

GUÍA MÉDICA

Tenerife

La Cariñoterapia a tu servicio



ÍNDICE

1. Información y Ayuda	3
2. ¿Cómo ir al médico con Aegon?	4
3. Cuadro Médico	5
Canarias	
• Tenerife	5





1 INFORMACIÓN Y AYUDA

En esta guía encontrarás los **centros y especialistas a los que tienes acceso a través de tu Seguro de Salud.**



SERVICIO TELEFÓNICO DE ASISTENCIA MÉDICA

91 563 20 00

24
HORAS

Allí, un equipo de profesionales **resolverá cualquier cuestión que tengas sobre enfermedades, síntomas o dudas sobre tu Seguro de Salud Aegon.**

**RECUERDA QUE PUEDES CONSULTAR EL CUADRO MÉDICO SIEMPRE
ACTUALIZADO EN NUESTRA PÁGINA WEB www.aegon.es
O REGISTRÁNDOTE EN clientes.aegon.es**



La información contenida en esta Guía Médica queda supeditada a las coberturas contratadas que **puedes consultar en las Condiciones Particulares y Generales de tu póliza y según el cuadro médico contratado.**

Queremos informarte de que **los datos de los médicos y centros incluidos en esta Guía pueden sufrir modificaciones a lo largo del tiempo y que dispones de tu cuadro médico siempre actualizado en tu área privada de cliente entrando en clientes.aegon.es o en la App Mi Aegon disponible para iOS y Android.**



2 ¿CÓMO IR AL MÉDICO CON AEGON?

1 ¿Sabes cómo ir al médico con Aegon?

1 ¿A qué médico voy?

Busca el médico más cercano en:

Nuestra Web
www.aegon.es

El Área Privada de Cliente
clientes.aegon.es

Llamando al
91 563 20 00
900 159 000

Con nuestra app
Mi Aegon

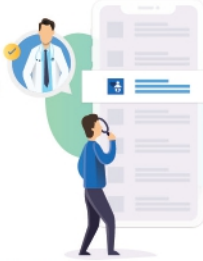

2 ¿Cuándo me viene mejor ir?

Llama al centro médico que mejor se adapte a ti y pide cita.

3 ¡Voy al médico!

Recuerda que necesitas llevar tu tarjeta de Aegon y tu DNI.



¿Tu médico te pide una prueba?

Es posible que necesites una autorización, número que te facilitaremos desde Aegon y deberás entregar al centro médico donde te vayas a realizar la prueba o intervención.

4 ¿Cómo puedo pedir una autorización?

Enviando un e-mail a
autorizaciones@aegon.es

En el Área Privada de Cliente
clientes.aegon.es

Llamando al teléfono
91 563 20 00 - 900 159 000

Con nuestra app
Mi Aegon

A través de WhatsApp
680 196 369

INCL. IFA. ENTREGA GRATUITA

5 ¿Qué datos necesito?

Número de volante

Fecha de la prueba

Nombre de la prueba

Centro que te pide la prueba

Centro donde te realizarás la prueba

Informe médico

Pide un informe médico antes de salir de la consulta, es posible que lo necesitemos para autorizar algunas pruebas o intervenciones médicas.

6 ¿Qué puede ocurrir?

Que tu prueba **no requiera autorización** y puedas ir al médico directamente con tu tarjeta y volante.



Que tu prueba **requiera autorización**. Es posible que te pidamos un informe médico y te indicaremos si tu prueba está aprobada o no.



Si no tuviéramos el centro o el médico al que quieres ir en nuestro cuadro, te daremos las alternativas que mejor se adapten a ti.



¿Qué es un informe médico?

El informe médico es un documento expedido por tu doctor con el objetivo de dejar constancia de tu estado de salud.

En el informe se indica el motivo por el que vas a consulta, la fecha en la que empezó tu dolencia, el tratamiento que tomas o que te prescriben y si necesitas hacerte alguna prueba médica antes de tu diagnóstico.

7 Voy a hacerme la prueba o intervención con mi tarjeta, volante y autorización.

¿Qué puedes hacer en caso de urgencia médica?

Contactar con nuestro servicio de Asesoramiento Médico de Urgencias 24h.

91 563 20 00 - 900 159 000

A través de este servicio telefónico un médico valorará tus síntomas y determinará la mejor forma de actuar, pudiendo darse unos de los siguientes casos:



Marcar las pautas para tu recuperación



Enviar un médico a tu domicilio



Derivarte a un centro médico de urgencias



Gestionar tu traslado en ambulancia

3

Acudir a un centro médico de urgencias incluido dentro de tu cuadro médico:

Recuerda **llevar tu tarjeta sanitaria y tu DNI**; el centro médico te los solicitará para poder atenderte.



Asistencia en el extranjero:

Para saber qué pasos seguir y a qué centro médico dirigirte en caso de urgencia médica fuera de España, solo tienes que llamar al teléfono:

+34 917 221 777

Tienes hasta **15.000 € anuales** por asegurado con esta cobertura.

Descarga tu certificado de viaje en "Para mis viajes" dentro de tu Área Privada.



4



3 CUADRO MÉDICO

CANARIAS TENERIFE

CUADRO MÉDICO PROVINCIAL

53

ALERGOLOGIA

CENTRO MEDICO QUIRONSALUD TENERIFE (380376)

CENTRO MEDICO QUIRONSALUD TENERIFE

CL ALVARO RODRIGUEZ LOPEZ (EDIFICIO ZENIT) 10

C.P: 38005

922574233

DR. BARRIOS RECIO, JAVIER (380327)

DR. BARRIOS RECIO, JAVIER

RB DE SANTA CRUZ 115 C.P: 38001

922248484

DR. MATHEU DELGADO, VICTOR MANUEL (380376)

DR. MATHEU DELGADO, VICTOR MANUEL

CL ALVARO RODRIGUEZ LOPEZ (EDIFICIO ZENIT) 10

C.P: 38005

922574233

DR. RISCO CASTILLO, MANUEL ALEJANDRO (380407)

DR. RISCO CASTILLO, MANUEL ALEJANDRO

CL DE ENRIQUE WOLFSON 8 C.P: 38007

922534733

DRA. SANCHEZ MACHIN, MARIA INMACULADA (380376)

DRA. SANCHEZ MACHIN, MARIA INMACULADA

CL ALVARO RODRIGUEZ LOPEZ (EDIFICIO ZENIT) 10

C.P: 38005

922574233

HOSPITAL PARQUE (380032)

HOSPITAL PARQUE

CL MENDEZ NUÑEZ 40 C.P: 38002

922274400

HOSPITAL QUIRON SALUD TENERIFE (380376)

HOSPITAL QUIRON SALUD TENERIFE

CL POETA RODRIGUEZ HERRERA 1 C.P: 38006

922270700

DERMATEN CLINICAS (380384)

DERMATEN CLINICAS

CL DR. ALFONSO SORIANO FRADE 1 A LO B C.P:

38006

822103675

DR. CALLERO VIERA, ARIEL (380032)

DR. CALLERO VIERA, ARIEL

CL MENDEZ NUÑEZ 40 C.P: 38002

922274400

DR. MATHEU DELGADO, VICTOR MANUEL (380376)

DR. MATHEU DELGADO, VICTOR MANUEL

CL POETA RODRIGUEZ HERRERA 1 C.P: 38006

922270700

DR. RODRIGUEZ PLATA, ELENA (380327)

DR. RODRIGUEZ PLATA, ELENA

RB DE SANTA CRUZ 115 C.P: 38001

922248484

DRA. SANCHEZ MACHIN, MARIA INMACULADA (380384)

DRA. SANCHEZ MACHIN, MARIA INMACULADA

CL DR. ALFONSO SORIANO FRADE 1 A LO B C.P:

38006

822103675

HOSPITAL QUIRON SALUD TENERIFE (380376)

HOSPITAL QUIRON SALUD TENERIFE

CL POETA RODRIGUEZ HERRERA 1 C.P: 38006

922270700

HOSPITAL QUIRON SALUD TENERIFE (380376)

HOSPITAL QUIRON SALUD TENERIFE

CL POETA RODRIGUEZ HERRERA 1 C.P: 38006

922270700

ALERGOLOGIA

HOSPITAL QUIRONSAIUD TENERIFE (380376)
HOSPITAL QUIRONSAIUD TENERIFE
 CL POETA RODRIGUEZ HERRERA 1 C.P: 38006
 922270700

HOSPITEN RAMBLA (380327)
HOSPITEN RAMBLA
 RB DE SANTA CRUZ 115 C.P: 38001
 922248484

HOSPITEN RAMBLA (380327)
HOSPITEN RAMBLA
 RB DE SANTA CRUZ 115 C.P: 38001
 922248484

VITHAS TENERIFE (380407)
VITHAS TENERIFE
 CL DE ENRIQUE WOLFSON 8 C.P: 38007
 922534733

ANALISIS CLINICOS

DRA. PADRO MORALES, JUANA (380327)
DRA. PADRO MORALES, JUANA
 RB DE SANTA CRUZ 115 C.P: 38001
 922248484

EUROFINS MEGALAB SANTA CRUZ DE TENERIFE (380157)
EUROFINS MEGALAB SANTA CRUZ DE TENERIFE
 CL COMANDANTE SANCHEZ PINTO 3 C.P: 38007
 922249551

HOSPITEN RAMBLA (380327)
HOSPITEN RAMBLA
 RB DE SANTA CRUZ 115 C.P: 38001
 922248484

LABORATORIO CLINICA SANTA CRUZ (380398)
LABORATORIO CLINICA SANTA CRUZ
 CL ENRIQUE WOLFSON 8 C.P: 38006
 922533687

LABORATORIO GARCIA LOPEZ (380336)
LABORATORIO GARCIA LOPEZ
 PZ IRENEO GONZALEZ 9 C.P: 38002
 922272762

LABORATORIOS BRIME ANALISIS (380399)
LABORATORIOS BRIME ANALISIS
 CL HELIODORO RODRIGUEZ LOPEZ 36 1º C C.P: 38005
 922232983

U.P.O.M. LGS TOMÉ CANO (380398)
U.P.O.M. LGS TOMÉ CANO
 CL HELIODORO RODRIGUEZ LOPEZ 32 BI LO C.P:
 38005
 922533687

EUROFINS LGS MEGALAB ANALISIS CLINICOS (380398)
EUROFINS LGS MEGALAB ANALISIS CLINICOS
 CL LA ROSA 12 1º C.P: 38002
 922533687

HOSPITAL PARQUE (380032)
HOSPITAL PARQUE
 CL MENDEZ NUÑEZ 40 C.P: 38002
 922274400

HOSPITEN RAMBLA (380327)
HOSPITEN RAMBLA
 RB DE SANTA CRUZ 115 C.P: 38001
 922248484

LABORATORIO DAMIAN TRUJILLO CENTRO MEDICO ATENSA (380399)
LABORATORIO DAMIAN TRUJILLO CENTRO MEDICO ATENSA
 CL ANTONIO RODRIGUEZ LOPEZ 83 C.P: 38203
 922265581

LABORATORIOS BRIME (380157)
LABORATORIOS BRIME
 CL HELIODORO RODRIGUEZ LOPEZ 36 1 C C.P:
 38005
 922231829

U.P.O.M. LGS ANALISIS (380398)
U.P.O.M. LGS ANALISIS
 AV DE LAS ISLAS CANARIAS 82 C.P: 38007
 922533687

ANGIOLOGIA Y CIRUGIA VASCULAR

CENTRO MEDICO GOMEREMEDI OLIMPICO (350526)
CENTRO MEDICO GOMEREMEDI OLIMPICO
CL HELIODORO RODRIGUEZ LOPEZ 32 C.P: 38005
922202528

DERMATEN CLINICAS (380384)
DERMATEN CLINICAS
CL DR. ALFONSO SORIANO FRADE 1 A LO B C.P:
38006
822103675

DR. DELGADO MOLINOS, ALEJANDRO (380032)
DR. DELGADO MOLINOS, ALEJANDRO
CL MENDEZ NUÑEZ 40 C.P: 38002
922274400

DR. GUERRERO RAMIREZ, CHRISTIAN SALVADOR (380032)
DR. GUERRERO RAMIREZ, CHRISTIAN SALVADOR
CL MENDEZ NUÑEZ 40 C.P: 38002
922274400

DR. MOY PETERSEN, JUAN CARLOS (380407)
DR. MOY PETERSEN, JUAN CARLOS
CL DE ENRIQUE WOLFSON 8 C.P: 38007
922534733

DRA. ALVAREZ LOPEZ, MARIA DEL ROCIO (380271)
DRA. ALVAREZ LOPEZ, MARIA DEL ROCIO
CR GENERAL SANTA CRUZ-LAGUNA 53 C.P: 38009
922645511

DRA. IBRAHIM ACHI, ZEINA (380384)
DRA. IBRAHIM ACHI, ZEINA
CL DR. ALFONSO SORIANO FRADE 1 A LO B C.P:
38006
822103675

DRA. PADRON ENCALADA, CAROL (380376)
DRA. PADRON ENCALADA, CAROL
CL ALVARO RODRIGUEZ LOPEZ (EDIFICIO ZENIT) 10
C.P: 38005
922574233

HOSPITAL QUIRON SALUD TENERIFE (380376)
HOSPITAL QUIRON SALUD TENERIFE
CL POETA RODRIGUEZ HERRERA 1 C.P: 38006
922270700

HOSPITAL QUIRON SALUD TENERIFE (380376)
HOSPITAL QUIRON SALUD TENERIFE
CL POETA RODRIGUEZ HERRERA 1 C.P: 38006
922270700

CENTRO MEDICO QUIRON SALUD TENERIFE (380376)
CENTRO MEDICO QUIRON SALUD TENERIFE
CL ALVARO RODRIGUEZ LOPEZ (EDIFICIO ZENIT) 10
C.P: 38005
922574233

DR. DE LA TORRE SCHERAK, OCTAVIO DANIEL (380407)
DR. DE LA TORRE SCHERAK, OCTAVIO DANIEL
CL DE ENRIQUE WOLFSON 8 C.P: 38007
922534733

DR. DIAZ DE TUESTA, IGNACIO (380376)
DR. DIAZ DE TUESTA, IGNACIO
CL POETA RODRIGUEZ HERRERA 1 C.P: 38006
922270700

DR. IBRAHIM ACHI, ZENA (380376)
DR. IBRAHIM ACHI, ZENA
CL ALVARO RODRIGUEZ LOPEZ (EDIFICIO ZENIT) 10
C.P: 38005
922574233

DR. UCELAY GOMEZ, ROBERTO (380032)
DR. UCELAY GOMEZ, ROBERTO
CL MENDEZ NUÑEZ 40 C.P: 38002
922274400

DRA. GONZALEZ MENDEZ, AIDA (380376)
DRA. GONZALEZ MENDEZ, AIDA
CL ALVARO RODRIGUEZ LOPEZ (EDIFICIO ZENIT) 10
C.P: 38005
922574233

DRA. LARA CARO, MIRJANA MARGARITA (380271)
DRA. LARA CARO, MIRJANA MARGARITA
CR GENERAL SANTA CRUZ-LAGUNA 53 C.P: 38009
922645511

HOSPITAL PARQUE (380032)
HOSPITAL PARQUE
CL MENDEZ NUÑEZ 40 C.P: 38002
922274400

HOSPITAL QUIRON SALUD TENERIFE (380376)
HOSPITAL QUIRON SALUD TENERIFE
CL POETA RODRIGUEZ HERRERA 1 C.P: 38006
922270700

HOSPITAL QUIRON SALUD TENERIFE (380376)
HOSPITAL QUIRON SALUD TENERIFE
CL POETA RODRIGUEZ HERRERA 1 C.P: 38006
922270700

ANGIOLOGIA Y CIRUGIA VASCULAR

VITHAS TENERIFE (380407)

VITHAS TENERIFE

CL DE ENRIQUE WOLFSON 8 C.P: 38007
922534733

APARATO DIGESTIVO. PROCTOLOGIA

CENTRO MEDICO QUIRONSAUD TENERIFE (380376)

CENTRO MEDICO QUIRONSAUD TENERIFE

CL ALVARO RODRIGUEZ LOPEZ (EDIFICIO ZENIT) 10
C.P: 38005
922574233

CLINICA CAPE (380422)

CLINICA CAPE

AV DE LAS ISLAS CANARIAS 80 C.P: 38006
922211133

CONSULTA MEDICA DE LA ROSA E HIJOS (380017)

CONSULTA MEDICA DE LA ROSA E HIJOS

CL JUAN PABLO II 26 1 2 C.P: 38004
922281316

DERMATEN CLINICAS (380384)

DERMATEN CLINICAS

CL DR. ALFONSO SORIANO FRADE 1 A LO B C.P:
38006
822103675

DR. ALARCON FERNANDEZ, ONOFRE (380032)

DR. ALARCON FERNANDEZ, ONOFRE

CL MENDEZ NUÑEZ 40 C.P: 38002
922274400

DR. BAUDET ARTEAGA, JUAN SALVADOR (380271)

DR. BAUDET ARTEAGA, JUAN SALVADOR

CR GENERAL SANTA CRUZ-LAGUNA 53 C.P: 38009
922645511

DR. BENNEMANN, PHILIPP (380376)

DR. BENNEMANN, PHILIPP

CL ALVARO RODRIGUEZ LOPEZ (EDIFICIO ZENIT) 10
C.P: 38005
922574233

DR. BENNEMANN, PHILIPP (380376)

DR. BENNEMANN, PHILIPP

CL POETA RODRIGUEZ HERRERA 1 C.P: 38006
922270700

DR. DE LAS CASAS ARTEAGA, DANIEL (380271)

DR. DE LAS CASAS ARTEAGA, DANIEL

CR GENERAL SANTA CRUZ-LAGUNA 53 C.P: 38009
922645511

DR. DIAZ ACOSTA, JUAN ANTONIO (380032)

DR. DIAZ ACOSTA, JUAN ANTONIO

CL MENDEZ NUÑEZ 40 C.P: 38002
922274400

DR. DIAZ BETHENCOURT, DACIL (380032)

DR. DIAZ BETHENCOURT, DACIL

CL MENDEZ NUÑEZ 40 C.P: 38002
922274400

DR. GIMENO GARCIA, ANTONIO ZEBENZUY (380032)

DR. GIMENO GARCIA, ANTONIO ZEBENZUY

CL MENDEZ NUÑEZ 40 C.P: 38002
922274400

DR. GONZALEZ NAVARRO, EDUARDO GABINO (380327)

DR. GONZALEZ NAVARRO, EDUARDO GABINO

RB DE SANTA CRUZ 115 C.P: 38001
922248484

DR. HERNANDEZ CAMBA, ALEJANDRO (380376)

DR. HERNANDEZ CAMBA, ALEJANDRO

CL ALVARO RODRIGUEZ LOPEZ (EDIFICIO ZENIT) 10
C.P: 38005
922574233

DR. HERNANDEZ CAMBA, ALEJANDRO (380384)

DR. HERNANDEZ CAMBA, ALEJANDRO

CL DR. ALFONSO SORIANO FRADE 1 A LO B C.P:
38006
822103675

DR. HERNANDEZ CAMBA, ALEJANDRO (380376)

DR. HERNANDEZ CAMBA, ALEJANDRO

CL POETA RODRIGUEZ HERRERA 1 C.P: 38006
922270700

APARATO DIGESTIVO. PROCTOLOGIA

DR. HERNANDEZ GUERRA DE AGUILAR, MANUEL (380376)

DR. HERNANDEZ GUERRA DE AGUILAR, MANUEL
CL POETA RODRIGUEZ HERRERA 1 C.P: 38006
922270700

DR. TARDILLO MARIN, CARLOS (380407)

DR. TARDILLO MARIN, CARLOS
CL DE ENRIQUE WOLFSON 8 C.P: 38007
922534733

DRA. AMARAL GONZALEZ, CARLA (380271)

DRA. AMARAL GONZALEZ, CARLA
CR GENERAL SANTA CRUZ-LAGUNA 53 C.P: 38009
922645511

DRA. DORTA FRANCISCO, MARIA DEL CARMEN (380327)

DRA. DORTA FRANCISCO, MARIA DEL CARMEN
RB DE SANTA CRUZ 115 C.P: 38001
922248484

DRA. MARCELINO REYES, RAQUEL (380407)

DRA. MARCELINO REYES, RAQUEL
CL DE ENRIQUE WOLFSON 8 C.P: 38007
922534733

DRA. ROSALES ALEXANDER, CARMEN LUZ (380327)

DRA. ROSALES ALEXANDER, CARMEN LUZ
RB DE SANTA CRUZ 115 C.P: 38001
922248484

DRA. VELA GONZALEZ, MARIA MILAGROS (380407)

DRA. VELA GONZALEZ, MARIA MILAGROS
CL DE ENRIQUE WOLFSON 8 C.P: 38007
922534733

HOSPITAL QUIRON SALUD TENERIFE (380376)

HOSPITAL QUIRON SALUD TENERIFE
CL POETA RODRIGUEZ HERRERA 1 C.P: 38006
922270700

HOSPITAL QUIRON SALUD TENERIFE (380376)

HOSPITAL QUIRON SALUD TENERIFE
CL POETA RODRIGUEZ HERRERA 1 C.P: 38006
922270700

HOSPITEN RAMBLA (380327)

HOSPITEN RAMBLA
RB DE SANTA CRUZ 115 C.P: 38001
922248484

VITHAS TENERIFE (380407)

VITHAS TENERIFE
CL DE ENRIQUE WOLFSON 8 C.P: 38007
922534733

DR. SANCHEZ DEL RIO GARCIA, ANTONIO (380271)

DR. SANCHEZ DEL RIO GARCIA, ANTONIO
CR GENERAL SANTA CRUZ-LAGUNA 53 C.P: 38009
922645511

DR. TARDILLO MARIN, CARLOS ALBERTO (380032)

DR. TARDILLO MARIN, CARLOS ALBERTO
CL MENDEZ NUÑEZ 40 C.P: 38002
922274400

DRA. BORQUE BARRERA, MARIA DEL PILAR (380271)

DRA. BORQUE BARRERA, MARIA DEL PILAR
CR GENERAL SANTA CRUZ-LAGUNA 53 C.P: 38009
922645511

DRA. MARCELINO REYES, RAQUEL (380376)

DRA. MARCELINO REYES, RAQUEL
CL ALVARO RODRIGUEZ LOPEZ (EDIFICIO ZENIT) 10
C.P: 38005
922574233

DRA. MARCELINO REYES, RAQUEL (380376)

DRA. MARCELINO REYES, RAQUEL
CL POETA RODRIGUEZ HERRERA 1 C.P: 38006
922270700

DRA. SOLER RODRIGUEZ, MARTA (380271)

DRA. SOLER RODRIGUEZ, MARTA
CR GENERAL SANTA CRUZ-LAGUNA 53 C.P: 38009
922645511

HOSPITAL PARQUE (380032)

HOSPITAL PARQUE
CL MENDEZ NUÑEZ 40 C.P: 38002
922274400

HOSPITAL QUIRON SALUD TENERIFE (380376)

HOSPITAL QUIRON SALUD TENERIFE
CL POETA RODRIGUEZ HERRERA 1 C.P: 38006
922270700

HOSPITAL QUIRON SALUD TENERIFE (380376)

HOSPITAL QUIRON SALUD TENERIFE
CL POETA RODRIGUEZ HERRERA 1 C.P: 38006
922270700

HOSPITEN RAMBLA (380327)

HOSPITEN RAMBLA
RB DE SANTA CRUZ 115 C.P: 38001
922248484

CENTRO MEDICO QUIRONSAUD TENERIFE (380376)
CENTRO MEDICO QUIRONSAUD TENERIFE
 CL ALVARO RODRIGUEZ LOPEZ (EDIFICIO ZENIT) 10
 C.P: 38005
 922574233

HOSPITAL PARQUE (380032)
HOSPITAL PARQUE
 CL MENDEZ NUÑEZ 40 C.P: 38002
 922274400

HOSPITAL QUIRON SALUD TENERIFE (380376)
HOSPITAL QUIRON SALUD TENERIFE
 CL POETA RODRIGUEZ HERRERA 1 C.P: 38006
 922270700

HOSPITAL QUIRONSAUD TENERIFE (380376)
HOSPITAL QUIRONSAUD TENERIFE
 CL POETA RODRIGUEZ HERRERA 1 C.P: 38006
 922270700

HOSPITEN RAMBLA (380327)
HOSPITEN RAMBLA
 RB DE SANTA CRUZ 115 C.P: 38001
 922248484

EXCELLENT MEDICAL (380381)
EXCELLENT MEDICAL
 CL JOSE MIGUEL GALVAN BELLO 10 C.P: 38009
 922737560

HOSPITAL QUIRON SALUD TENERIFE (380376)
HOSPITAL QUIRON SALUD TENERIFE
 CL POETA RODRIGUEZ HERRERA 1 C.P: 38006
 922270700

HOSPITAL QUIRON SALUD TENERIFE (380376)
HOSPITAL QUIRON SALUD TENERIFE
 CL POETA RODRIGUEZ HERRERA 1 C.P: 38006
 922270700

HOSPITEN RAMBLA (380327)
HOSPITEN RAMBLA
 RB DE SANTA CRUZ 115 C.P: 38001
 922248484

CARDIOLOGIA

CENTRO MEDICO QUIRONSAUD TENERIFE (380376)
CENTRO MEDICO QUIRONSAUD TENERIFE
 CL ALVARO RODRIGUEZ LOPEZ (EDIFICIO ZENIT) 10
 C.P: 38005
 922574233

DR. BARRAGAN ACEA, ANTONIO MIGUEL (380032)
DR. BARRAGAN ACEA, ANTONIO MIGUEL
 CL MENDEZ NUÑEZ 40 C.P: 38002
 922274400

DR. CONCEPCION CLEMENTE, ANGEL (380376)
DR. CONCEPCION CLEMENTE, ANGEL
 CL POETA RODRIGUEZ HERRERA 1 C.P: 38006
 922270700

DR. FARRAIS VILLALBA, MARCOS PEDRO (380271)
DR. FARRAIS VILLALBA, MARCOS PEDRO
 CR GENERAL SANTA CRUZ-LAGUNA 53 C.P: 38009
 922645511

DR. GONZALEZ BRITO, JUAN ANTONIO (380376)
DR. GONZALEZ BRITO, JUAN ANTONIO
 CL ALVARO RODRIGUEZ LOPEZ (EDIFICIO ZENIT) 10
 C.P: 38005
 922574233

DR. ALVAREZ ACOSTA, LUIS (380407)
DR. ALVAREZ ACOSTA, LUIS
 CL DE ENRIQUE WOLFSON 8 C.P: 38007
 922534733

DR. CASTRO DEL CASTILLO, ANTONIO (380327)
DR. CASTRO DEL CASTILLO, ANTONIO
 RB DE SANTA CRUZ 115 C.P: 38001
 922248484

DR. DE LA ROSA HERNANDEZ, ALEJANDRO (380327)
DR. DE LA ROSA HERNANDEZ, ALEJANDRO
 RB DE SANTA CRUZ 115 C.P: 38001
 922248484

DR. GARCIA GONZALEZ, MARTIN JESUS (380376)
DR. GARCIA GONZALEZ, MARTIN JESUS
 CL POETA RODRIGUEZ HERRERA 1 C.P: 38006
 922270700

DR. GONZALEZ BRITO, JUAN ANTONIO (380376)
DR. GONZALEZ BRITO, JUAN ANTONIO
 CL POETA RODRIGUEZ HERRERA 1 C.P: 38006
 922270700

CARDIOLOGIA

DR. HERNANDEZ AFONSO, JULIO SALVADOR (380407)

DR. HERNANDEZ AFONSO, JULIO SALVADOR
CL DE ENRIQUE WOLFSON 8 C.P: 38007
922534733

DR. LORENZO GONZALEZ, JAVIER (380271)

DR. LORENZO GONZALEZ, JAVIER
CR GENERAL SANTA CRUZ-LAGUNA 53 C.P: 38009
922645511

DR. MARTOS MAINE, JOSE LUIS (380271)

DR. MARTOS MAINE, JOSE LUIS
CR GENERAL SANTA CRUZ-LAGUNA 53 C.P: 38009
922645511

DR. QUIJADA FUMERO, ALEJANDRO (380376)

DR. QUIJADA FUMERO, ALEJANDRO
CL POETA RODRIGUEZ HERRERA 1 C.P: 38006
922270700

DR. RUBIO IGLESIAS GARCIA, CARLOS (380327)

DR. RUBIO IGLESIAS GARCIA, CARLOS
RB DE SANTA CRUZ 115 C.P: 38001
922248484

DR. VALDIVIA MIRANDA, JUAN DIEGO (380032)

DR. VALDIVIA MIRANDA, JUAN DIEGO
CL MENDEZ NUÑEZ 40 C.P: 38002
922274400

DRA. ARMANANI ARMANANI, VEENA (380327)

DRA. ARMANANI ARMANANI, VEENA
RB DE SANTA CRUZ 115 C.P: 38001
922248484

DRA. FARIÑA RUIZ, ANA PATRICIA (380271)

DRA. FARIÑA RUIZ, ANA PATRICIA
CR GENERAL SANTA CRUZ-LAGUNA 53 C.P: 38009
922645511

DRA. IGARETA HERRAIZ, AIDA TENDAYA (380032)

DRA. IGARETA HERRAIZ, AIDA TENDAYA
CL MENDEZ NUÑEZ 40 C.P: 38002
922274400

DRA. PIMIENTA GONZALEZ, RAQUEL (380271)

DRA. PIMIENTA GONZALEZ, RAQUEL
CR GENERAL SANTA CRUZ-LAGUNA 53 C.P: 38009
922645511

DRA. SANCHEZ TESTAL, MIRIAM VICTORIA (380032)

DRA. SANCHEZ TESTAL, MIRIAM VICTORIA
CL MENDEZ NUÑEZ 40 C.P: 38002
922274400

DR. IRIARTE PLASENCIA, ALEJANDRO (380327)

DR. IRIARTE PLASENCIA, ALEJANDRO
RB DE SANTA CRUZ 115 C.P: 38001
922248484

DR. MARTOS MAINE, JOSE LUIS (380407)

DR. MARTOS MAINE, JOSE LUIS
CL DE ENRIQUE WOLFSON 8 C.P: 38007
922534733

DR. PADRON ESCALA, REMIGIO RAFAEL (380327)

DR. PADRON ESCALA, REMIGIO RAFAEL
RB DE SANTA CRUZ 115 C.P: 38001
922248484

DR. ROMERO GARRIDO, RAFAEL (380342)

DR. ROMERO GARRIDO, RAFAEL
CL JESUS Y MARIA 41 2 DC C.P: 38004
922272176

DR. TRUGEDA PADILLA, ANTONIO (380086)

DR. TRUGEDA PADILLA, ANTONIO
CL IRIARTE 8 BJ C.P: 38004
822178197

DR. VALDIVIA MIRANDA, JUAN DIEGO (380032)

DR. VALDIVIA MIRANDA, JUAN DIEGO
CL MENDEZ NUÑEZ 40 C.P: 38002
922274400

DRA. CASTRO BUENO, NOELIA (380327)

DRA. CASTRO BUENO, NOELIA
RB DE SANTA CRUZ 115 C.P: 38001
922248484

DRA. FIGUEROA MORA, ANGELICA (380032)

DRA. FIGUEROA MORA, ANGELICA
CL MENDEZ NUÑEZ 40 C.P: 38002
922274400

DRA. PIMIENTA GONZALEZ, RAQUEL (380407)

DRA. PIMIENTA GONZALEZ, RAQUEL
CL DE ENRIQUE WOLFSON 8 C.P: 38007
922534733

DRA. RAMOS REYES, VIRGINIA (380271)

DRA. RAMOS REYES, VIRGINIA
CR GENERAL SANTA CRUZ-LAGUNA 53 C.P: 38009
922645511

DRA. TORRES GONZALEZ, NEREA (380271)

DRA. TORRES GONZALEZ, NEREA
CR GENERAL SANTA CRUZ-LAGUNA 53 C.P: 38009
922645511

CARDIOLOGIA

HOSPITAL PARQUE (380032)

HOSPITAL PARQUE

CL MENDEZ NUÑEZ 40 C.P: 38002
922274400

HOSPITAL QUIRON SALUD TENERIFE (380376)

HOSPITAL QUIRON SALUD TENERIFE

CL POETA RODRIGUEZ HERRERA 1 C.P: 38006
922270700

HOSPITAL QUIRON SALUD TENERIFE (380376)

HOSPITAL QUIRON SALUD TENERIFE

CL POETA RODRIGUEZ HERRERA 1 C.P: 38006
922270700

HOSPITEN RAMBLA (380327)

HOSPITEN RAMBLA

RB DE SANTA CRUZ 115 C.P: 38001
922248484

HOSPITAL QUIRON SALUD TENERIFE (380376)

HOSPITAL QUIRON SALUD TENERIFE

CL POETA RODRIGUEZ HERRERA 1 C.P: 38006
922270700

HOSPITAL QUIRON SALUD TENERIFE (380376)

HOSPITAL QUIRON SALUD TENERIFE

CL POETA RODRIGUEZ HERRERA 1 C.P: 38006
922270700

HOSPITEN RAMBLA (380327)

HOSPITEN RAMBLA

RB DE SANTA CRUZ 115 C.P: 38001
922248484

VITHAS TENERIFE (380407)

VITHAS TENERIFE

CL DE ENRIQUE WOLFSON 8 C.P: 38007
922534733

CIRUGIA CARDIOVASCULAR

DR. HERNANDEZ CAMPOS, JOSE ANDRES (380327)

DR. HERNANDEZ CAMPOS, JOSE ANDRES

RB DE SANTA CRUZ 115 C.P: 38001
922248484

HOSPITEN RAMBLA (380327)

HOSPITEN RAMBLA

RB DE SANTA CRUZ 115 C.P: 38001
922248484

DR. PAREDES VIGNOLI, FEDERICO AUGUSTO (380327)

DR. PAREDES VIGNOLI, FEDERICO AUGUSTO

RB DE SANTA CRUZ 115 C.P: 38001
922248484

HOSPITEN RAMBLA (380327)

HOSPITEN RAMBLA

RB DE SANTA CRUZ 115 C.P: 38001
922248484

CIRUGIA GENERAL Y AP. DIGESTIVO

CENTRO MEDICO GOMERMEDI OLIMPICO (350526)

CENTRO MEDICO GOMERMEDI OLIMPICO

CL HELIODORO RODRIGUEZ LOPEZ 32 C.P: 38005
922202528

DR. ALARCO HERNANDEZ, ANTONIO (380365)

DR. ALARCO HERNANDEZ, ANTONIO

AV VEINTICINCO DE JULIO 11 1º C C.P: 38004
922247939

DR. BARRERA GOMEZ, MANUEL ANGEL (380327)

DR. BARRERA GOMEZ, MANUEL ANGEL

RB DE SANTA CRUZ 115 C.P: 38001
922248484

CENTRO MEDICO QUIRON SALUD TENERIFE (380376)

CENTRO MEDICO QUIRON SALUD TENERIFE

CL ALVARO RODRIGUEZ LOPEZ (EDIFICIO ZENIT) 10
C.P: 38005
922574233

DR. ALONSO GONZALEZ, MARCOS (380327)

DR. ALONSO GONZALEZ, MARCOS

RB DE SANTA CRUZ 115 C.P: 38001
922248484

DR. DEL PINO MONZON, JOSE MIGUEL (380271)

DR. DEL PINO MONZON, JOSE MIGUEL

CR GENERAL SANTA CRUZ-LAGUNA 53 C.P: 38009
922645511

CIRUGIA GENERAL Y AP. DIGESTIVO

DR. DELGADO PLASENCIA, LUCIANO (380032)
DR. DELGADO PLASENCIA, LUCIANO
 CL MENDEZ NUÑEZ 40 C.P: 38002
 922274400

DR. DIAZ GARCIA, ALBERTO (380407)
DR. DIAZ GARCIA, ALBERTO
 CL DE ENRIQUE WOLFSON 8 C.P: 38007
 922534733

DR. DIAZ LUIS, HERMOGENES (380376)
DR. DIAZ LUIS, HERMOGENES
 CL ALVARO RODRIGUEZ LOPEZ (EDIFICIO ZENIT) 10
 C.P: 38005
 922574233

DR. DIAZ MEJIAS, JOSE GREGORIO (380271)
DR. DIAZ MEJIAS, JOSE GREGORIO
 CR GENERAL SANTA CRUZ-LAGUNA 53 C.P: 38009
 922645511

DR. JORDAN BALANZA, JULIO CESAR (380271)
DR. JORDAN BALANZA, JULIO CESAR
 CR GENERAL SANTA CRUZ-LAGUNA 53 C.P: 38009
 922645511

DR. MATOS MASCAREÑO, AURELIO (380327)
DR. MATOS MASCAREÑO, AURELIO
 RB DE SANTA CRUZ 115 C.P: 38001
 922248484

DR. MINGO REGULEZ, JULIAN TOMAS (380032)
DR. MINGO REGULEZ, JULIAN TOMAS
 CL MENDEZ NUÑEZ 40 C.P: 38002
 922274400

DR. RAMON RODRIGUEZ, JULEN (380271)
DR. RAMON RODRIGUEZ, JULEN
 CR GENERAL SANTA CRUZ-LAGUNA 53 C.P: 38009
 922645511

DR. SANCHEZ GONZALEZ, JUAN MANUEL (380376)
DR. SANCHEZ GONZALEZ, JUAN MANUEL
 CL ALVARO RODRIGUEZ LOPEZ (EDIFICIO ZENIT) 10
 C.P: 38005
 922574233

DRA. GONZALEZ DE CHAVES RODRIGUEZ, PILAR (380327)
DRA. GONZALEZ DE CHAVES RODRIGUEZ, PILAR
 RB DE SANTA CRUZ 115 C.P: 38001
 922248484

DR. DELGADO PLASENCIA, LUCIANO JONATHAN (380032)
DR. DELGADO PLASENCIA, LUCIANO JONATHAN
 CL MENDEZ NUÑEZ 40 C.P: 38002
 922274400

DR. DIAZ GARCIA, ALBERTO (380407)
DR. DIAZ GARCIA, ALBERTO
 CL DE ENRIQUE WOLFSON 8 C.P: 38007
 922534733

DR. DIAZ LUIS, HERMOGENES (380376)
DR. DIAZ LUIS, HERMOGENES
 CL POETA RODRIGUEZ HERRERA 1 C.P: 38006
 922270700

DR. HERNANDEZ ALONSO, RICARDO (380407)
DR. HERNANDEZ ALONSO, RICARDO
 CL DE ENRIQUE WOLFSON 8 C.P: 38007
 922534733

DR. MARRERO ALVAREZ, FRANCISCO (380407)
DR. MARRERO ALVAREZ, FRANCISCO
 CL DE ENRIQUE WOLFSON 8 C.P: 38007
 922534733

DR. MEDINA ARANA, VICENTE (380032)
DR. MEDINA ARANA, VICENTE
 CL MENDEZ NUÑEZ 40 C.P: 38002
 922274400

DR. MORALES HERNANDEZ, ALEJANDRO (380032)
DR. MORALES HERNANDEZ, ALEJANDRO
 CL MENDEZ NUÑEZ 40 C.P: 38002
 922274400

DR. REBOREDO VIEITES, FRANCISCO JAVIER (380381)
DR. REBOREDO VIEITES, FRANCISCO JAVIER
 CL JOSE MIGUEL GALVAN BELLO 10 C.P: 38009
 922737560

DR. TRUJILLO FLORES, CARLOS (380376)
DR. TRUJILLO FLORES, CARLOS
 CL ALVARO RODRIGUEZ LOPEZ (EDIFICIO ZENIT) 10
 C.P: 38005
 922574233

DRA. HERNANDEZ ALONSO, RICARDO (380407)
DRA. HERNANDEZ ALONSO, RICARDO
 CL DE ENRIQUE WOLFSON 8 C.P: 38007
 922534733

CIRUGIA GENERAL Y AP. DIGESTIVO

DRA. HERNANDEZ PIÑERO, YAIZA (380271)
DRA. HERNANDEZ PIÑERO, YAIZA
 CR GENERAL SANTA CRUZ-LAGUNA 53 C.P: 38009
 922645511

DRA. PASCUAL GONZALEZ, GALA MARIA (380376)
DRA. PASCUAL GONZALEZ, GALA MARIA
 CL POETA RODRIGUEZ HERRERA 1 C.P: 38006
 922270700

DRA. TUÑÓN FEQUANT, CARLOTA (380032)
DRA. TUÑÓN FEQUANT, CARLOTA
 CL MENDEZ NUÑEZ 40 C.P: 38002
 922274400

HOSPITAL PARQUE (380032)
HOSPITAL PARQUE
 CL MENDEZ NUÑEZ 40 C.P: 38002
 922274400

HOSPITAL QUIRON SALUD TENERIFE (380376)
HOSPITAL QUIRON SALUD TENERIFE
 CL POETA RODRIGUEZ HERRERA 1 C.P: 38006
 922270700

HOSPITAL QUIRON SALUD TENERIFE (380376)
HOSPITAL QUIRON SALUD TENERIFE
 CL POETA RODRIGUEZ HERRERA 1 C.P: 38006
 922270700

HOSPITEN RAMBLA (380327)
HOSPITEN RAMBLA
 RB DE SANTA CRUZ 115 C.P: 38001
 922248484

DRA. LOBO MACHIN, IRENE MARIA (380271)
DRA. LOBO MACHIN, IRENE MARIA
 CR GENERAL SANTA CRUZ-LAGUNA 53 C.P: 38009
 922645511

DRA. PUERTA HERNANDEZ, NIEVES SARA (380271)
DRA. PUERTA HERNANDEZ, NIEVES SARA
 CR GENERAL SANTA CRUZ-LAGUNA 53 C.P: 38009
 922645511

EXCELLENT MEDICAL (380381)
EXCELLENT MEDICAL
 CL JOSE MIGUEL GALVAN BELLO 10 C.P: 38009
 922737560

HOSPITAL QUIRON SALUD TENERIFE (380376)
HOSPITAL QUIRON SALUD TENERIFE
 CL POETA RODRIGUEZ HERRERA 1 C.P: 38006
 922270700

HOSPITAL QUIRON SALUD TENERIFE (380376)
HOSPITAL QUIRON SALUD TENERIFE
 CL POETA RODRIGUEZ HERRERA 1 C.P: 38006
 922270700

HOSPITEN RAMBLA (380327)
HOSPITEN RAMBLA
 RB DE SANTA CRUZ 115 C.P: 38001
 922248484

VITHAS TENERIFE (380407)
VITHAS TENERIFE
 CL DE ENRIQUE WOLFSON 8 C.P: 38007
 922534733

CIRUGIA MAXILOFACIAL

CENTRO MEDICO QUIRON SALUD TENERIFE (380376)
CENTRO MEDICO QUIRON SALUD TENERIFE
 CL ALVARO RODRIGUEZ LOPEZ (EDIFICIO ZENIT) 10
 C.P: 38005
 922574233

CLINICA ORTODONCIA Y CIRUGIA MAXILOFACIAL (380167)
CLINICA ORTODONCIA Y CIRUGIA MAXILOFACIAL
 CL LOS LLANOS SEIS 8 C.P: 38003
 922240544

DR. ALVAREZ FLORES, MODESTO (380376)
DR. ALVAREZ FLORES, MODESTO
 CL POETA RODRIGUEZ HERRERA 1 C.P: 38006
 922270700

CLINICA DE ORTODONCIA Y CIRUGIA MAXILOFACIAL (380167)
CLINICA DE ORTODONCIA Y CIRUGIA MAXILOFACIAL
 CL SAN FRANCISCO 105 1 B C.P: 38006
 922240544

DR. ALVAREZ FLORES, MODESTO (380376)
DR. ALVAREZ FLORES, MODESTO
 CL ALVARO RODRIGUEZ LOPEZ (EDIFICIO ZENIT) 10
 C.P: 38005
 922574233

DR. DE VICENTE GONZALEZ, JULIAN JUAN (380028)
DR. DE VICENTE GONZALEZ, JULIAN JUAN
 CL JESUS Y MARIA 54 EN A C.P: 38004
 922244335

CIRUGIA MAXILOFACIAL

DRA. MARTINEZ PEREZ, FATIMA (380376)
DRA. MARTINEZ PEREZ, FATIMA
 CL ALVARO RODRIGUEZ LOPEZ (EDIFICIO ZENIT) 10
 C.P: 38005
 922574233

DRA. MARTINEZ PEREZ, FATIMA (380032)
DRA. MARTINEZ PEREZ, FATIMA
 CL MENDEZ NUÑEZ 40 C.P: 38002
 922274400

DRA. MARTINEZ PEREZ, FATIMA (380271)
DRA. MARTINEZ PEREZ, FATIMA
 CR GENERAL SANTA CRUZ-LAGUNA 53 C.P: 38009
 922645511

HOSPITAL QUIRON SALUD TENERIFE (380376)
HOSPITAL QUIRON SALUD TENERIFE
 CL POETA RODRIGUEZ HERRERA 1 C.P: 38006
 922270700

HOSPITAL QUIRON SALUD TENERIFE (380376)
HOSPITAL QUIRON SALUD TENERIFE
 CL POETA RODRIGUEZ HERRERA 1 C.P: 38006
 922270700

HOSPITEN RAMBLA (380327)
HOSPITEN RAMBLA
 RB DE SANTA CRUZ 115 C.P: 38001
 922248484

VITHAS TENERIFE (380407)
VITHAS TENERIFE
 CL DE ENRIQUE WOLFSON 8 C.P: 38007
 922534733

DRA. MARTINEZ PEREZ, FATIMA (380407)
DRA. MARTINEZ PEREZ, FATIMA
 CL DE ENRIQUE WOLFSON 8 C.P: 38007
 922534733

DRA. MARTINEZ PEREZ, FATIMA (380376)
DRA. MARTINEZ PEREZ, FATIMA
 CL POETA RODRIGUEZ HERRERA 1 C.P: 38006
 922270700

HOSPITAL PARQUE (380032)
HOSPITAL PARQUE
 CL MENDEZ NUÑEZ 40 C.P: 38002
 922274400

HOSPITAL QUIRON SALUD TENERIFE (380376)
HOSPITAL QUIRON SALUD TENERIFE
 CL POETA RODRIGUEZ HERRERA 1 C.P: 38006
 922270700

HOSPITAL QUIRON SALUD TENERIFE (380376)
HOSPITAL QUIRON SALUD TENERIFE
 CL POETA RODRIGUEZ HERRERA 1 C.P: 38006
 922270700

HOSPITEN RAMBLA (380327)
HOSPITEN RAMBLA
 RB DE SANTA CRUZ 115 C.P: 38001
 922248484

CIRUGIA PEDIATRICA

DR PEREZ ETCHEPARE FIGUEROA EDUARDO LUIS (380327)
DR PEREZ ETCHEPARE FIGUEROA EDUARDO LUIS
 RB DE SANTA CRUZ 115 C.P: 38001
 922248484

DRA. HERNANDEZ RODRIGUEZ, RAQUEL (380407)
DRA. HERNANDEZ RODRIGUEZ, RAQUEL
 CL DE ENRIQUE WOLFSON 8 C.P: 38007
 922534733

HOSPITEN RAMBLA (380327)
HOSPITEN RAMBLA
 RB DE SANTA CRUZ 115 C.P: 38001
 922248484

DR. MORON ARAUJO, JESUS MARIA (380032)
DR. MORON ARAUJO, JESUS MARIA
 CL MENDEZ NUÑEZ 40 C.P: 38002
 922274400

HOSPITAL PARQUE (380032)
HOSPITAL PARQUE
 CL MENDEZ NUÑEZ 40 C.P: 38002
 922274400

HOSPITEN RAMBLA (380327)
HOSPITEN RAMBLA
 RB DE SANTA CRUZ 115 C.P: 38001
 922248484

CIRUGIA PEDIATRICA

VITHAS TENERIFE (380407)

VITHAS TENERIFE

CL DE ENRIQUE WOLFSON 8 C.P: 38007
922534733

CIRUGIA PLASTICA Y REPARADORA

CENTRO MEDICO QUIRON SALUD TENERIFE (380376)

CENTRO MEDICO QUIRON SALUD TENERIFE

CL ALVARO RODRIGUEZ LOPEZ (EDIFICIO ZENIT) 10
C.P: 38005
922574233

DR. CASALE, CHRISTIAN (380032)

DR. CASALE, CHRISTIAN

CL MENDEZ NUÑEZ 40 C.P: 38002
922274400

DR. SANCHEZ PERAZA, JOSE JUAN (380327)

DR. SANCHEZ PERAZA, JOSE JUAN

RB DE SANTA CRUZ 115 C.P: 38001
922248484

DRA. BALSALOBRE AZNAR, MARIA DOLORES (380376)

DRA. BALSALOBRE AZNAR, MARIA DOLORES

CL POETA RODRIGUEZ HERRERA 1 C.P: 38006
922270700

HOSPITAL PARQUE (380032)

HOSPITAL PARQUE

CL MENDEZ NUÑEZ 40 C.P: 38002
922274400

HOSPITAL QUIRON SALUD TENERIFE (380376)

HOSPITAL QUIRON SALUD TENERIFE

CL POETA RODRIGUEZ HERRERA 1 C.P: 38006
922270700

HOSPITAL QUIRON SALUD TENERIFE (380376)

HOSPITAL QUIRON SALUD TENERIFE

CL POETA RODRIGUEZ HERRERA 1 C.P: 38006
922270700

HOSPITEN RAMBLA (380327)

HOSPITEN RAMBLA

RB DE SANTA CRUZ 115 C.P: 38001
922248484

DR. ALARCO GOMEZ, JAVIER (380327)

DR. ALARCO GOMEZ, JAVIER

RB DE SANTA CRUZ 115 C.P: 38001
922248484

DR. DOEBLER, OLIVER SASHA (380327)

DR. DOEBLER, OLIVER SASHA

RB DE SANTA CRUZ 115 C.P: 38001
922248484

DRA. BALSALOBRE AZNAR, MARIA DOLORES (380032)

DRA. BALSALOBRE AZNAR, MARIA DOLORES

CL MENDEZ NUÑEZ 40 C.P: 38002
922274400

DRA. BALSALOBRE AZNAR, MARILO (380376)

DRA. BALSALOBRE AZNAR, MARILO

CL ALVARO RODRIGUEZ LOPEZ (EDIFICIO ZENIT) 10
C.P: 38005
922574233

HOSPITAL QUIRON SALUD TENERIFE (380376)

HOSPITAL QUIRON SALUD TENERIFE

CL POETA RODRIGUEZ HERRERA 1 C.P: 38006
922270700

HOSPITAL QUIRON SALUD TENERIFE (380376)

HOSPITAL QUIRON SALUD TENERIFE

CL POETA RODRIGUEZ HERRERA 1 C.P: 38006
922270700

HOSPITEN RAMBLA (380327)

HOSPITEN RAMBLA

RB DE SANTA CRUZ 115 C.P: 38001
922248484

CIRUGIA TORACICA

CENTRO MEDICO QUIRONSAIUD TENERIFE (380376)
CENTRO MEDICO QUIRONSAIUD TENERIFE
 CL ALVARO RODRIGUEZ LOPEZ (EDIFICIO ZENIT) 10
 C.P: 38005
 922574233

DRA. SANCHEZ MARTIN, CARMEN (380376)
DRA. SANCHEZ MARTIN, CARMEN
 CL ALVARO RODRIGUEZ LOPEZ (EDIFICIO ZENIT) 10
 C.P: 38005
 922574233

DRA. VALDEBENITO MONTECINO, ANA PAZ (380032)
DRA. VALDEBENITO MONTECINO, ANA PAZ
 CL MENDEZ NUÑEZ 40 C.P: 38002
 922274400

HOSPITAL PARQUE (380032)
HOSPITAL PARQUE
 CL MENDEZ NUÑEZ 40 C.P: 38002
 922274400

HOSPITEN RAMBLA (380327)
HOSPITEN RAMBLA
 RB DE SANTA CRUZ 115 C.P: 38001
 922248484

DRA. HERNANDEZ RODRIGUEZ, HELENA MARIA (380271)
DRA. HERNANDEZ RODRIGUEZ, HELENA MARIA
 CR GENERAL SANTA CRUZ-LAGUNA 53 C.P: 38009
 922645511

DRA. SANCHEZ MARTIN, NOELIA (380032)
DRA. SANCHEZ MARTIN, NOELIA
 CL MENDEZ NUÑEZ 40 C.P: 38002
 922274400

DRA. VALDEBENITO, ANA PAZ (380376)
DRA. VALDEBENITO, ANA PAZ
 CL ALVARO RODRIGUEZ LOPEZ (EDIFICIO ZENIT) 10
 C.P: 38005
 922574233

HOSPITEN RAMBLA (380327)
HOSPITEN RAMBLA
 RB DE SANTA CRUZ 115 C.P: 38001
 922248484

DENSITOMETRIA



91 563 20 00 - 900 159 000

DERMATOLOGIA MEDICO-QUIRURGICA

CENTRO MEDICO GOMERMEDI OLIMPICO (350526)
CENTRO MEDICO GOMERMEDI OLIMPICO
 CL HELIODORO RODRIGUEZ LOPEZ 32 C.P: 38005
 922202528

DR. CONCA, ROBERTO (380032)
DR. CONCA, ROBERTO
 CL MENDEZ NUÑEZ 40 C.P: 38002
 922274400

DR. ESTRELLA GIL, FRANCISCO JUAN (380376)
DR. ESTRELLA GIL, FRANCISCO JUAN
 CL POETA RODRIGUEZ HERRERA 1 C.P: 38006
 922270700

CENTRO MEDICO QUIRONSAIUD TENERIFE (380376)
CENTRO MEDICO QUIRONSAIUD TENERIFE
 CL ALVARO RODRIGUEZ LOPEZ (EDIFICIO ZENIT) 10
 C.P: 38005
 922574233

DR. ESTRELLA GIL, FRANCISCO JUAN (380376)
DR. ESTRELLA GIL, FRANCISCO JUAN
 CL ALVARO RODRIGUEZ LOPEZ (EDIFICIO ZENIT) 10
 C.P: 38005
 922574233

DR. MARRERO ALEMAN, GABRIEL (380032)
DR. MARRERO ALEMAN, GABRIEL
 CL MENDEZ NUÑEZ 40 C.P: 38002
 922274400

DERMATOLOGIA MEDICO-QUIRURGICA

DR. MORALES MORENO, HECTOR (380032)
 DR. MORALES MORENO, HECTOR
 CL MENDEZ NUÑEZ 40 C.P: 38002
 922274400

DR. RODRIGUEZ GARCIA, FERNANDO (380327)
 DR. RODRIGUEZ GARCIA, FERNANDO
 RB DE SANTA CRUZ 115 C.P: 38001
 922248484

DRA. FELICIANO DIVASSON, LAURA (380327)
 DRA. FELICIANO DIVASSON, LAURA
 RB DE SANTA CRUZ 115 C.P: 38001
 922248484

DRA. PIMENTEL VILLASMIL, CARMEN LUCIA (380327)
 DRA. PIMENTEL VILLASMIL, CARMEN LUCIA
 RB DE SANTA CRUZ 115 C.P: 38001
 922248484

DRA. THEIS SANCHEZ, ESTHER (380407)
 DRA. THEIS SANCHEZ, ESTHER
 CL DE ENRIQUE WOLFSON 8 C.P: 38007
 922534733

HOSPITAL PARQUE (380032)
 HOSPITAL PARQUE
 CL MENDEZ NUÑEZ 40 C.P: 38002
 922274400

HOSPITAL QUIRON SALUD TENERIFE (380376)
 HOSPITAL QUIRON SALUD TENERIFE
 CL POETA RODRIGUEZ HERRERA 1 C.P: 38006
 922270700

HOSPITAL QUIRON SALUD TENERIFE (380376)
 HOSPITAL QUIRON SALUD TENERIFE
 CL POETA RODRIGUEZ HERRERA 1 C.P: 38006
 922270700

HOSPITEN RAMBLA (380327)
 HOSPITEN RAMBLA
 RB DE SANTA CRUZ 115 C.P: 38001
 922248484

DR. MUÑOZ GUILLEN, JOSE (380082)
 DR. MUÑOZ GUILLEN, JOSE
 CL SAN FRANCISCO (EDIF. BANCO SANTANDER) 5 10
 3 C.P: 38002
 922242344

DRA. DORTA ALOM, SARA (380327)
 DRA. DORTA ALOM, SARA
 RB DE SANTA CRUZ 115 C.P: 38001
 922248484

DRA. GONZALEZ HERNANDEZ, SORAHAYA (380327)
 DRA. GONZALEZ HERNANDEZ, SORAHAYA
 RB DE SANTA CRUZ 115 C.P: 38001
 922248484

DRA. RUIZ LEON, ANTONIA (380032)
 DRA. RUIZ LEON, ANTONIA
 CL MENDEZ NUÑEZ 40 C.P: 38002
 922274400

DRA. TODOROVNA STANCHEVA, JULIA (380327)
 DRA. TODOROVNA STANCHEVA, JULIA
 RB DE SANTA CRUZ 115 C.P: 38001
 922248484

HOSPITAL QUIRON SALUD TENERIFE (380376)
 HOSPITAL QUIRON SALUD TENERIFE
 CL POETA RODRIGUEZ HERRERA 1 C.P: 38006
 922270700

HOSPITAL QUIRON SALUD TENERIFE (380376)
 HOSPITAL QUIRON SALUD TENERIFE
 CL POETA RODRIGUEZ HERRERA 1 C.P: 38006
 922270700

HOSPITEN RAMBLA (380327)
 HOSPITEN RAMBLA
 RB DE SANTA CRUZ 115 C.P: 38001
 922248484

VITHAS TENERIFE (380407)
 VITHAS TENERIFE
 CL DE ENRIQUE WOLFSON 8 C.P: 38007
 922534733

DIAGNÓSTICO POR LA IMAGEN

CENTRO DE RADIOLOGIA DIAGNOSTICA (380025)
 CENTRO DE RADIOLOGIA DIAGNOSTICA
 CL SAN VICENTE FERRER 52 C.P: 38002
 922280916

CENTRO MEDICO GOMERMEDI OLIMPICO (350526)
 CENTRO MEDICO GOMERMEDI OLIMPICO
 CL HELIODORO RODRIGUEZ LOPEZ 32 C.P: 38005
 922202528

DIAGNÓSTICO POR LA IMAGEN

CENTRO MEDICO QUIRONSAIUD TENERIFE (380376)
CENTRO MEDICO QUIRONSAIUD TENERIFE
CL ALVARO RODRIGUEZ LOPEZ (EDIFICIO ZENIT) 10
C.P: 38005
922574233

DR. CAVADA LAZA, ARSENI (380381)
DR. CAVADA LAZA, ARSENI
CL JOSE MIGUEL GALVAN BELLO 10 C.P: 38009
922737560

DR. FUENTES ALVAREZ, JULIO SEBASTIAN (380327)
DR. FUENTES ALVAREZ, JULIO SEBASTIAN
RB DE SANTA CRUZ 115 C.P: 38001
922248484

DR. HIDALGO RODRIGUEZ, MARIA ARACELI (380032)
DR. HIDALGO RODRIGUEZ, MARIA ARACELI
CL MENDEZ NUÑEZ 40 C.P: 38002
922274400

DR. MACHADO CALVO, MANUEL (380376)
DR. MACHADO CALVO, MANUEL
CL ALVARO RODRIGUEZ LOPEZ (EDIFICIO ZENIT) 10
C.P: 38005
922574233

DR. SALOMON DE LA VEGA, MANUEL (380032)
DR. SALOMON DE LA VEGA, MANUEL
CL MENDEZ NUÑEZ 40 C.P: 38002
922274400

DR. VICARIA FERNANDEZ, IVAN (380032)
DR. VICARIA FERNANDEZ, IVAN
CL MENDEZ NUÑEZ 40 C.P: 38002
922274400

DRA. MARTEL TOLEDO, MAYRA (380376)
DRA. MARTEL TOLEDO, MAYRA
CL ALVARO RODRIGUEZ LOPEZ (EDIFICIO ZENIT) 10
C.P: 38005
922574233

DRA. PRYTZ, MARIA DE LOS ANGELES (380327)
DRA. PRYTZ, MARIA DE LOS ANGELES
RB DE SANTA CRUZ 115 C.P: 38001
922248484

DRA. RODRIGUEZ, ADELA (380327)
DRA. RODRIGUEZ, ADELA
RB DE SANTA CRUZ 115 C.P: 38001
922248484

DIAGNOSTICO MEDICO SANTA CRUZ (380172)
DIAGNOSTICO MEDICO SANTA CRUZ
CL IRIARTE 2 1º A C.P: 38004
922245551

DR. ESTRADA, PABLO ANDRES (380376)
DR. ESTRADA, PABLO ANDRES
CL ALVARO RODRIGUEZ LOPEZ (EDIFICIO ZENIT) 10
C.P: 38005
922574233

DR. HARO BAEZ, FRANCISCO (380327)
DR. HARO BAEZ, FRANCISCO
RB DE SANTA CRUZ 115 C.P: 38001
922248484

DR. LOPEZ FERNANDEZ-QUEVEDO, ALBERTO (380032)
DR. LOPEZ FERNANDEZ-QUEVEDO, ALBERTO
CL MENDEZ NUÑEZ 40 C.P: 38002
922274400

DR. SACALUGA LOPEZ, MANUEL (380327)
DR. SACALUGA LOPEZ, MANUEL
RB DE SANTA CRUZ 115 C.P: 38001
922248484

DR. SILVA MARCCIANI, MATIAS (380376)
DR. SILVA MARCCIANI, MATIAS
CL ALVARO RODRIGUEZ LOPEZ (EDIFICIO ZENIT) 10
C.P: 38005
922574233

DRA. ALVENTOSA, ELENA (380327)
DRA. ALVENTOSA, ELENA
RB DE SANTA CRUZ 115 C.P: 38001
922248484

DRA. PONCE PEREZ, ELENA (380376)
DRA. PONCE PEREZ, ELENA
CL ALVARO RODRIGUEZ LOPEZ (EDIFICIO ZENIT) 10
C.P: 38005
922574233

DRA. RODRIGUEZ DELGADO, LUISA ELENA (380032)
DRA. RODRIGUEZ DELGADO, LUISA ELENA
CL MENDEZ NUÑEZ 40 C.P: 38002
922274400

DRA. SUAREZ GONZALEZ, DACIL (380032)
DRA. SUAREZ GONZALEZ, DACIL
CL MENDEZ NUÑEZ 40 C.P: 38002
922274400

DIAGNÓSTICO POR LA IMAGEN

EXCELLENT MEDICAL (380381)

EXCELLENT MEDICAL

CL JOSE MIGUEL GALVAN BELLO 10 C.P: 38009
922737560

HOSPITAL QUIRON SALUD TENERIFE (380376)

HOSPITAL QUIRON SALUD TENERIFE

CL POETA RODRIGUEZ HERRERA 1 C.P: 38006
922270700

HOSPITAL QUIRON SALUD TENERIFE (380376)

HOSPITAL QUIRON SALUD TENERIFE

CL POETA RODRIGUEZ HERRERA 1 C.P: 38006
922270700

HOSPITEN RAMBLA (380327)

HOSPITEN RAMBLA

RB DE SANTA CRUZ 115 C.P: 38001
922248484

VITHAS TENERIFE (380407)

VITHAS TENERIFE

CL DE ENRIQUE WOLFSON 8 C.P: 38007
922534733

HOSPITAL PARQUE (380032)

HOSPITAL PARQUE

CL MENDEZ NUÑEZ 40 C.P: 38002
922274400

HOSPITAL QUIRON SALUD TENERIFE (380376)

HOSPITAL QUIRON SALUD TENERIFE

CL POETA RODRIGUEZ HERRERA 1 C.P: 38006
922270700

HOSPITAL QUIRON SALUD TENERIFE (380376)

HOSPITAL QUIRON SALUD TENERIFE

CL POETA RODRIGUEZ HERRERA 1 C.P: 38006
922270700

HOSPITEN RAMBLA (380327)

HOSPITEN RAMBLA

RB DE SANTA CRUZ 115 C.P: 38001
922248484

ENDOCRINOLOGIA Y NUTRICION

CENTRO MEDICO GOMERMEDI OLIMPICO (350526)

CENTRO MEDICO GOMERMEDI OLIMPICO

CL HELIODORO RODRIGUEZ LOPEZ 32 C.P: 38005
922202528

CONSULTA PRIVADA DR. LLORENTE GOMEZ DE SEGURA (380337)

CONSULTA PRIVADA DR. LLORENTE GOMEZ DE SEGURA

CL MENDEZ NUÑEZ 60 3º D C.P: 38002
922290777

DR. DARIAS GARZON, RICARDO (380376)

DR. DARIAS GARZON, RICARDO

CL ALVARO RODRIGUEZ LOPEZ (EDIFICIO ZENIT) 10
C.P: 38005
922574233

DR. GARCIA FERNANDEZ, JAVIER (380327)

DR. GARCIA FERNANDEZ, JAVIER

RB DE SANTA CRUZ 115 C.P: 38001
922248484

DR. OLIVA GARCIA, JOSE GREGORIO (380032)

DR. OLIVA GARCIA, JOSE GREGORIO

CL MENDEZ NUÑEZ 40 C.P: 38002
922274400

CENTRO MEDICO QUIRON SALUD TENERIFE (380376)

CENTRO MEDICO QUIRON SALUD TENERIFE

CL ALVARO RODRIGUEZ LOPEZ (EDIFICIO ZENIT) 10
C.P: 38005
922574233

DERMATEN CLINICAS (380384)

DERMATEN CLINICAS

CL DR. ALFONSO SORIANO FRADE 1 A LO B C.P:
38006
822103675

DR. DARIAS GARZON, RICARDO (380376)

DR. DARIAS GARZON, RICARDO

CL POETA RODRIGUEZ HERRERA 1 C.P: 38006
922270700

DR. LLORENTE GOMEZ DE SEGURA, IGNACIO (380327)

DR. LLORENTE GOMEZ DE SEGURA, IGNACIO

RB DE SANTA CRUZ 115 C.P: 38001
922248484

DR. SUÁREZ LLANOS, JOSE PABLO (380384)

DR. SUÁREZ LLANOS, JOSE PABLO

CL DR. ALFONSO SORIANO FRADE 1 A LO B C.P:
38006
822103675

ENDOCRINOLOGIA Y NUTRICION

DRA. ALONSO PESCOSO, RAQUEL (380032)

DRA. ALONSO PESCOSO, RAQUEL
CL MENDEZ NUÑEZ 40 C.P: 38002
922274400

DRA. CABALLERO FIGUEROA, AGUEDA DE LOS ANGELES (380032)

DRA. CABALLERO FIGUEROA, AGUEDA DE LOS ANGELES
CL MENDEZ NUÑEZ 40 C.P: 38002
922274400

DRA. GALINDO HERNANDEZ, SARA JUDITH (380381)

DRA. GALINDO HERNANDEZ, SARA JUDITH
CL JOSE MIGUEL GALVAN BELLO 10 C.P: 38009
922737560

DRA. MORON DIAZ, MARTA (380376)

DRA. MORON DIAZ, MARTA
CL ALVARO RODRIGUEZ LOPEZ (EDIFICIO ZENIT) 10
C.P: 38005
922574233

DRA. SANCHEZ GALLEGO ALONSO, MACARENA (380032)

DRA. SANCHEZ GALLEGO ALONSO, MACARENA
CL MENDEZ NUÑEZ 40 C.P: 38002
922274400

EXCELLENT MEDICAL (380381)

EXCELLENT MEDICAL
CL JOSE MIGUEL GALVAN BELLO 10 C.P: 38009
922737560

HOSPITAL QUIRON SALUD TENERIFE (380376)

HOSPITAL QUIRON SALUD TENERIFE
CL POETA RODRIGUEZ HERRERA 1 C.P: 38006
922270700

HOSPITAL QUIRON SALUD TENERIFE (380376)

HOSPITAL QUIRON SALUD TENERIFE
CL POETA RODRIGUEZ HERRERA 1 C.P: 38006
922270700

HOSPITEN RAMBLA (380327)

HOSPITEN RAMBLA
RB DE SANTA CRUZ 115 C.P: 38001
922248484

VITHAS TENERIFE (380407)

VITHAS TENERIFE
CL DE ENRIQUE WOLFSON 8 C.P: 38007
922534733

DRA. ALONSO PESCOSO, RAQUEL (380271)

DRA. ALONSO PESCOSO, RAQUEL
CR GENERAL SANTA CRUZ-LAGUNA 53 C.P: 38009
922645511

DRA. DEL PALACIO FERNANDEZ, MERCEDES RODRIGUEZ (380407)

DRA. DEL PALACIO FERNANDEZ, MERCEDES RODRIGUEZ
CL DE ENRIQUE WOLFSON 8 C.P: 38007
922534733

DRA. LEON GONZALEZ, PATRICIA (380032)

DRA. LEON GONZALEZ, PATRICIA
CL MENDEZ NUÑEZ 40 C.P: 38002
922274400

DRA. MORON DIAZ, MARTA (380032)

DRA. MORON DIAZ, MARTA
CL MENDEZ NUÑEZ 40 C.P: 38002
922274400

DRA. SORIANO PERERA, PAULA (380407)

DRA. SORIANO PERERA, PAULA
CL DE ENRIQUE WOLFSON 8 C.P: 38007
922534733

HOSPITAL PARQUE (380032)

HOSPITAL PARQUE
CL MENDEZ NUÑEZ 40 C.P: 38002
922274400

HOSPITAL QUIRON SALUD TENERIFE (380376)

HOSPITAL QUIRON SALUD TENERIFE
CL POETA RODRIGUEZ HERRERA 1 C.P: 38006
922270700

HOSPITAL QUIRON SALUD TENERIFE (380376)

HOSPITAL QUIRON SALUD TENERIFE
CL POETA RODRIGUEZ HERRERA 1 C.P: 38006
922270700

HOSPITEN RAMBLA (380327)

HOSPITEN RAMBLA
RB DE SANTA CRUZ 115 C.P: 38001
922248484

ESTOMATOLOGIA-ODONTOLOGIA

CENTRO MEDICO QUIRONSAIUD TENERIFE (380376)

CENTRO MEDICO QUIRONSAIUD TENERIFE

CL ALVARO RODRIGUEZ LOPEZ (EDIFICIO ZENIT) 10
C.P: 38005
922574233**CLINICA DENTAL ANAGA TENERIFE (380373)**

CLINICA DENTAL ANAGA TENERIFE

AV TRES DE MAYO 28 C.P: 38005
922104322**CLINICA DENTAL DR. CABRERA PEREZ-CAMACHO (380357)**

CLINICA DENTAL DR. CABRERA PEREZ-CAMACHO

CL JESUS Y MARIA 25 3° C.P: 38004
922287163**CLINICA IESSDENTAL (380361)**

CLINICA IESSDENTAL

AV VEINTICINCO DE JULIO 11 B 1 IZ C.P: 38004
922278013**DENTAL AMARO TENERIFE (380378)**

DENTAL AMARO TENERIFE

AV ISLAS CANARIAS 111 1° A C.P: 38007
922217078**DR. CABRERA PEREZ-CAMACHO, ANTONIO MIGUEL (380357)**

DR. CABRERA PEREZ-CAMACHO, ANTONIO MIGUEL

CL JESUS Y MARIA 25 3° C.P: 38004
922287163**DR. DELGADO LORENZO, DELIA (380376)**

DR. DELGADO LORENZO, DELIA

CL ALVARO RODRIGUEZ LOPEZ (EDIFICIO ZENIT) 10
C.P: 38005
922574233**DR. JIMENEZ JUNCOSA, EDUARDO (380378)**

DR. JIMENEZ JUNCOSA, EDUARDO

AV ISLAS CANARIAS 111 1° A C.P: 38007
922217078**DR. POSTIUS TERRADO, EDGAR (380376)**

DR. POSTIUS TERRADO, EDGAR

CL ALVARO RODRIGUEZ LOPEZ (EDIFICIO ZENIT) 10
C.P: 38005
922574233**DR. TOGORES GUIGOU, JAVIER ISIDRO (380327)**

DR. TOGORES GUIGOU, JAVIER ISIDRO

RB DE SANTA CRUZ 115 C.P: 38001
922248484**CLINICA DE ORTODONCIA Y CIRUGIA MAXILOFACIAL (380167)**

CLINICA DE ORTODONCIA Y CIRUGIA MAXILOFACIAL

CL SAN FRANCISCO 105 1 B C.P: 38006
922240544**CLINICA DENTAL ANAGA TENERIFE (380373)**

CLINICA DENTAL ANAGA TENERIFE

CL CARLOS J.R. HAMILTON 17 2 C.P: 38001
922151734**CLINICA DIAZ DENTAL (380359)**

CLINICA DIAZ DENTAL

CL VERDUGO Y MASSIEU 2 3° C.P: 38320
922661054**CLINICA ORTODONCIA Y CIRUGIA MAXILOFACIAL (380167)**

CLINICA ORTODONCIA Y CIRUGIA MAXILOFACIAL

CL LOS LLANOS SEIS 8 C.P: 38003
922240544**DR. AMARO DELGADO, AGUSTIN (380378)**

DR. AMARO DELGADO, AGUSTIN

AV ISLAS CANARIAS 111 1° A C.P: 38007
922217078**DR. DE VICENTE GONZALEZ, JULIAN JUAN (380028)**

DR. DE VICENTE GONZALEZ, JULIAN JUAN

CL JESUS Y MARIA 54 EN A C.P: 38004
922244335**DR. EL MOKAABRY KABBAS, GABRIEL (380376)**

DR. EL MOKAABRY KABBAS, GABRIEL

CL ALVARO RODRIGUEZ LOPEZ (EDIFICIO ZENIT) 10
C.P: 38005
922574233**DR. PEÑA CARDELLES, JUAN FRANCISCO (380376)**

DR. PEÑA CARDELLES, JUAN FRANCISCO

CL ALVARO RODRIGUEZ LOPEZ (EDIFICIO ZENIT) 10
C.P: 38005
922574233**DR. RAM DASWANI, RISHI (380381)**

DR. RAM DASWANI, RISHI

CL JOSE MIGUEL GALVAN BELLO 10 C.P: 38009
922737560**DRA. BARRERA GONZALEZ, MARIA VIDALIA (380381)**

DRA. BARRERA GONZALEZ, MARIA VIDALIA

CL JOSE MIGUEL GALVAN BELLO 10 C.P: 38009
922737560

ESTOMATOLOGIA-ODONTOLOGIA

DRA. CABRERA MONTES DE OCA, ELENA SANDRA (380357)

DRA. CABRERA MONTES DE OCA, ELENA SANDRA
CL JESUS Y MARIA 25 3° C.P: 38004
922287163

DRA. LEON ARRIETA, MAITE BEGOÑA (380381)

DRA. LEON ARRIETA, MAITE BEGOÑA
CL JOSE MIGUEL GALVAN BELLO 10 C.P: 38009
922737560

DRA. MARTIN MARTIN-FERNANDEZ, VANESA (380327)

DRA. MARTIN MARTIN-FERNANDEZ, VANESA
RB DE SANTA CRUZ 115 C.P: 38001
922248484

DRA. RAMOS GARCIA, VIVIAN ELENA (380378)

DRA. RAMOS GARCIA, VIVIAN ELENA
AV ISLAS CANARIAS 111 1° A C.P: 38007
922217078

HOSPITAL PARQUE (380032)

HOSPITAL PARQUE
CL MENDEZ NUÑEZ 40 C.P: 38002
922274400

HOSPITAL QUIRON SALUD TENERIFE (380376)

HOSPITAL QUIRON SALUD TENERIFE
CL POETA RODRIGUEZ HERRERA 1 C.P: 38006
922270700

HOSPITAL QUIRON SALUD TENERIFE (380376)

HOSPITAL QUIRON SALUD TENERIFE
CL POETA RODRIGUEZ HERRERA 1 C.P: 38006
922270700

HOSPITEN RAMBLA (380327)

HOSPITEN RAMBLA
RB DE SANTA CRUZ 115 C.P: 38001
922248484

DRA. IGLESIAS AROZENA, PATRICIA (380376)

DRA. IGLESIAS AROZENA, PATRICIA
CL ALVARO RODRIGUEZ LOPEZ (EDIFICIO ZENIT) 10
C.P: 38005
922574233

DRA. MADERA DE LAS HERAS, MARIA HELENA (380376)

DRA. MADERA DE LAS HERAS, MARIA HELENA
CL ALVARO RODRIGUEZ LOPEZ (EDIFICIO ZENIT) 10
C.P: 38005
922574233

DRA. MESA DORTA, LILIBET (380378)

DRA. MESA DORTA, LILIBET
AV ISLAS CANARIAS 111 1° A C.P: 38007
922217078

EXCELLENT MEDICAL (380381)

EXCELLENT MEDICAL
CL JOSE MIGUEL GALVAN BELLO 10 C.P: 38009
922737560

HOSPITAL QUIRON SALUD TENERIFE (380376)

HOSPITAL QUIRON SALUD TENERIFE
CL POETA RODRIGUEZ HERRERA 1 C.P: 38006
922270700

HOSPITAL QUIRON SALUD TENERIFE (380376)

HOSPITAL QUIRON SALUD TENERIFE
CL POETA RODRIGUEZ HERRERA 1 C.P: 38006
922270700

HOSPITEN RAMBLA (380327)

HOSPITEN RAMBLA
RB DE SANTA CRUZ 115 C.P: 38001
922248484

FISIOTERAPIA



91 563 20 00 - 900 159 000

GERIATRIA

DRA. GONZALEZ COLACO HARMAND, MAGALI (380271)
DRA. GONZALEZ COLACO HARMAND, MAGALI
 CR GENERAL SANTA CRUZ-LAGUNA 53 C.P: 38009
 922645511

HOSPITAL PARQUE (380032)
HOSPITAL PARQUE
 CL MENDEZ NUÑEZ 40 C.P: 38002
 922274400

HOSPITEN RAMBLA (380327)
HOSPITEN RAMBLA
 RB DE SANTA CRUZ 115 C.P: 38001
 922248484

DRA. NIETO CANO, SANDRA (380271)
DRA. NIETO CANO, SANDRA
 CR GENERAL SANTA CRUZ-LAGUNA 53 C.P: 38009
 922645511

HOSPITEN RAMBLA (380327)
HOSPITEN RAMBLA
 RB DE SANTA CRUZ 115 C.P: 38001
 922248484

HEMATOLOGIA Y HEMOTERAPIA

CENTRO MEDICO QUIRON SALUD TENERIFE (380376)
CENTRO MEDICO QUIRON SALUD TENERIFE
 CL ALVARO RODRIGUEZ LOPEZ (EDIFICIO ZENIT) 10
 C.P: 38005
 922574233

DR. GARCIA TALAVERA CASAÑAS, JUAN (380032)
DR. GARCIA TALAVERA CASAÑAS, JUAN
 CL MENDEZ NUÑEZ 40 C.P: 38002
 922274400

DR. JOVER SAGARRA, SALVADOR CASIMIRO (380407)
DR. JOVER SAGARRA, SALVADOR CASIMIRO
 CL DE ENRIQUE WOLFSON 8 C.P: 38007
 922534733

DR. PEREZ BLANCO, GUILLERMO (380271)
DR. PEREZ BLANCO, GUILLERMO
 CR GENERAL SANTA CRUZ-LAGUNA 53 C.P: 38009
 922645511

DRA. OLIVA HERNANDEZ, ANA YURENA (380032)
DRA. OLIVA HERNANDEZ, ANA YURENA
 CL MENDEZ NUÑEZ 40 C.P: 38002
 922274400

HOSPITAL QUIRON SALUD TENERIFE (380376)
HOSPITAL QUIRON SALUD TENERIFE
 CL POETA RODRIGUEZ HERRERA 1 C.P: 38006
 922270700

HOSPITAL QUIRON SALUD TENERIFE (380376)
HOSPITAL QUIRON SALUD TENERIFE
 CL POETA RODRIGUEZ HERRERA 1 C.P: 38006
 922270700

DR. BREÑA ATIENZA, JOAQUIN (380327)
DR. BREÑA ATIENZA, JOAQUIN
 RB DE SANTA CRUZ 115 C.P: 38001
 922248484

DR. GONZALEZ MENDEZ, HECTOR (380376)
DR. GONZALEZ MENDEZ, HECTOR
 CL ALVARO RODRIGUEZ LOPEZ (EDIFICIO ZENIT) 10
 C.P: 38005
 922574233

DR. MATAIX CORBI, RODOLFO (380407)
DR. MATAIX CORBI, RODOLFO
 CL DE ENRIQUE WOLFSON 8 C.P: 38007
 922534733

DR. RIOS RULL, PABLO (380327)
DR. RIOS RULL, PABLO
 RB DE SANTA CRUZ 115 C.P: 38001
 922248484

HOSPITAL PARQUE (380032)
HOSPITAL PARQUE
 CL MENDEZ NUÑEZ 40 C.P: 38002
 922274400

HOSPITAL QUIRON SALUD TENERIFE (380376)
HOSPITAL QUIRON SALUD TENERIFE
 CL POETA RODRIGUEZ HERRERA 1 C.P: 38006
 922270700

HOSPITAL QUIRON SALUD TENERIFE (380376)
HOSPITAL QUIRON SALUD TENERIFE
 CL POETA RODRIGUEZ HERRERA 1 C.P: 38006
 922270700

HEMATOLOGIA Y HEMOTERAPIA

HOSPITEN RAMBLA (380327)

HOSPITEN RAMBLA

RB DE SANTA CRUZ 115 C.P: 38001
922248484

HOSPITEN RAMBLA (380327)

HOSPITEN RAMBLA

RB DE SANTA CRUZ 115 C.P: 38001
922248484

VITHAS TENERIFE (380407)

VITHAS TENERIFE

CL DE ENRIQUE WOLFSON 8 C.P: 38007
922534733

LOGOPEDIA

CENTRO MEDICO QUIRONSAUD TENERIFE (380376)

CENTRO MEDICO QUIRONSAUD TENERIFE

CL ALVARO RODRIGUEZ LOPEZ (EDIFICIO ZENIT) 10
C.P: 38005
922574233

HOSPITAL PARQUE (380032)

HOSPITAL PARQUE

CL MENDEZ NUÑEZ 40 C.P: 38002
922274400

HOSPITAL QUIRON SALUD TENERIFE (380376)

HOSPITAL QUIRON SALUD TENERIFE

CL POETA RODRIGUEZ HERRERA 1 C.P: 38006
922270700

HOSPITAL QUIRON SALUD TENERIFE (380376)

HOSPITAL QUIRON SALUD TENERIFE

CL POETA RODRIGUEZ HERRERA 1 C.P: 38006
922270700

HOSPITAL QUIRON SALUD TENERIFE (380376)

HOSPITAL QUIRON SALUD TENERIFE

CL POETA RODRIGUEZ HERRERA 1 C.P: 38006
922270700

HOSPITAL QUIRONSAUD TENERIFE (380376)

HOSPITAL QUIRONSAUD TENERIFE

CL POETA RODRIGUEZ HERRERA 1 C.P: 38006
922270700

SR. VILLAR GONZALEZ, FRANCISCO (380271)

SR. VILLAR GONZALEZ, FRANCISCO

CR GENERAL SANTA CRUZ-LAGUNA 53 C.P: 38009
922645511

SRA. MEDEROS CASTELLANO, MIRYAM (380376)

SRA. MEDEROS CASTELLANO, MIRYAM

CL ALVARO RODRIGUEZ LOPEZ (EDIFICIO ZENIT) 10
C.P: 38005
922574233

MAMOGRAFIA

CENTRO DE RADIOLOGIA DIAGNOSTICA (380025)

CENTRO DE RADIOLOGIA DIAGNOSTICA

CL SAN VICENTE FERRER 52 C.P: 38002
922280916

CENTRO MEDICO QUIRONSAUD TENERIFE (380376)

CENTRO MEDICO QUIRONSAUD TENERIFE

CL ALVARO RODRIGUEZ LOPEZ (EDIFICIO ZENIT) 10
C.P: 38005
922574233

DIAGNOSTICO MEDICO SANTA CRUZ (380172)

DIAGNOSTICO MEDICO SANTA CRUZ

CL IRIARTE 2 1º A C.P: 38004
922245551

EXCELLENT MEDICAL (380381)

EXCELLENT MEDICAL

CL JOSE MIGUEL GALVAN BELLO 10 C.P: 38009
922737560

HOSPITAL PARQUE (380032)

HOSPITAL PARQUE

CL MENDEZ NUÑEZ 40 C.P: 38002
922274400

HOSPITAL QUIRON SALUD TENERIFE (380376)

HOSPITAL QUIRON SALUD TENERIFE

CL POETA RODRIGUEZ HERRERA 1 C.P: 38006
922270700

MAMOGRAFIA

HOSPITAL QUIRON SALUD TENERIFE (380376)
HOSPITAL QUIRON SALUD TENERIFE
 CL POETA RODRIGUEZ HERRERA 1 C.P: 38006
 922270700

HOSPITAL QUIRON SALUD TENERIFE (380376)
HOSPITAL QUIRON SALUD TENERIFE
 CL POETA RODRIGUEZ HERRERA 1 C.P: 38006
 922270700

HOSPITEN RAMBLA (380327)
HOSPITEN RAMBLA
 RB DE SANTA CRUZ 115 C.P: 38001
 922248484

HOSPITAL QUIRON SALUD TENERIFE (380376)
HOSPITAL QUIRON SALUD TENERIFE
 CL POETA RODRIGUEZ HERRERA 1 C.P: 38006
 922270700

HOSPITEN RAMBLA (380327)
HOSPITEN RAMBLA
 RB DE SANTA CRUZ 115 C.P: 38001
 922248484

VITHAS TENERIFE (380407)
VITHAS TENERIFE
 CL DE ENRIQUE WOLFSON 8 C.P: 38007
 922534733

MEDICINA GENERAL-MEDICINA FAMILIA

CENTRO GINECOLOGICO SERAGO (380263)
CENTRO GINECOLOGICO SERAGO
 CL COMANDANTE SANCHEZ PINTO 3 1 IZ C.P: 38006
 922281212

CENTRO MEDICO QUIRON SALUD TENERIFE (380376)
CENTRO MEDICO QUIRON SALUD TENERIFE
 CL ALVARO RODRIGUEZ LOPEZ (EDIFICIO ZENIT) 10
 C.P: 38005
 922574233

DERMATEN CLINICAS (380384)
DERMATEN CLINICAS
 CL DR. ALFONSO SORIANO FRADE 1 A LO B C.P:
 38006
 822103675

DR. HERVAS LOECHE, ANTONIO (380032)
DR. HERVAS LOECHE, ANTONIO
 CL MENDEZ NUÑEZ 40 C.P: 38002
 922274400

DR. HERVAS LOECHE, ANTONIO (380032)
DR. HERVAS LOECHE, ANTONIO
 CL MENDEZ NUÑEZ 40 C.P: 38002
 922274400

DR. MAFFIOTTE CARRILLO, NICOLAS (380032)
DR. MAFFIOTTE CARRILLO, NICOLAS
 CL MENDEZ NUÑEZ 40 C.P: 38002
 922274400

DR. MAFFIOTTE CARRILLO, NICOLAS (380032)
DR. MAFFIOTTE CARRILLO, NICOLAS
 CL MENDEZ NUÑEZ 40 C.P: 38002
 922274400

CENTRO MEDICO GOMER MEDI OLIMPICO (350526)
CENTRO MEDICO GOMER MEDI OLIMPICO
 CL HELIODORO RODRIGUEZ LOPEZ 32 C.P: 38005
 922202528

CLINICA CAPE (380422)
CLINICA CAPE
 AV DE LAS ISLAS CANARIAS 80 C.P: 38006
 922211133

DR. GONZALEZ GIMENO, JOSE VALENTIN (380381)
DR. GONZALEZ GIMENO, JOSE VALENTIN
 CL JOSE MIGUEL GALVAN BELLO 10 C.P: 38009
 922737560

DR. HERVAS LOECHE, ANTONIO (380032)
DR. HERVAS LOECHE, ANTONIO
 CL MENDEZ NUÑEZ 40 C.P: 38002
 922274400

DR. HERVAS LOECHE, ANTONIO (380032)
DR. HERVAS LOECHE, ANTONIO
 CL MENDEZ NUÑEZ 40 C.P: 38002
 922274400

DR. MAFFIOTTE CARRILLO, NICOLAS (380032)
DR. MAFFIOTTE CARRILLO, NICOLAS
 CL MENDEZ NUÑEZ 40 C.P: 38002
 922274400

DR. MAFFIOTTE CARRILLO, NICOLAS (380032)
DR. MAFFIOTTE CARRILLO, NICOLAS
 CL MENDEZ NUÑEZ 40 C.P: 38002
 922274400

MEDICINA GENERAL-MEDICINA FAMILIA

DR. MAHTANI MAHTANI, VIJAY GUL (380376)
DR. MAHTANI MAHTANI, VIJAY GUL
 CL ALVARO RODRIGUEZ LOPEZ (EDIFICIO ZENIT) 10
 C.P: 38005
 922574233

DR. ROMERO QUINTANO, IGNACIO (380032)
DR. ROMERO QUINTANO, IGNACIO
 CL MENDEZ NUÑEZ 40 C.P: 38002
 922274400

DR. ROMERO QUINTANO, IGNACIO (380032)
DR. ROMERO QUINTANO, IGNACIO
 CL MENDEZ NUÑEZ 40 C.P: 38002
 922274400

DR. VALDERRABANO HERNANDEZ, CARLOS (380376)
DR. VALDERRABANO HERNANDEZ, CARLOS
 CL ALVARO RODRIGUEZ LOPEZ (EDIFICIO ZENIT) 10
 C.P: 38005
 922574233

DR.HERVAS LOECHE, ANTONIO (380032)
DR.HERVAS LOECHE, ANTONIO
 CL MENDEZ NUÑEZ 40 C.P: 38002
 922274400

DRA. BARRERA GUEVARA, DIANA LUCIA (380381)
DRA. BARRERA GUEVARA, DIANA LUCIA
 CL JOSE MIGUEL GALVAN BELLO 10 C.P: 38009
 922737560

DRA. GARCIA MUÑOZ, MIRTA IRENE (380381)
DRA. GARCIA MUÑOZ, MIRTA IRENE
 CL JOSE MIGUEL GALVAN BELLO 10 C.P: 38009
 922737560

DRA. KLATKIS, KARYN (380032)
DRA. KLATKIS, KARYN
 CL MENDEZ NUÑEZ 40 C.P: 38002
 922274400

DRA. NIÑO AZCARATE, CRISTINA MARIA (380384)
DRA. NIÑO AZCARATE, CRISTINA MARIA
 CL DR. ALFONSO SORIANO FRADE 1 A LO B C.P:
 38006
 822103675

DRA. SOSA CABRERA, NATALIA (380032)
DRA. SOSA CABRERA, NATALIA
 CL MENDEZ NUÑEZ 40 C.P: 38002
 922274400

DR. ROMERO QUINTANO, IGNACIO (380032)
DR. ROMERO QUINTANO, IGNACIO
 CL MENDEZ NUÑEZ 40 C.P: 38002
 922274400

DR. ROMERO QUINTANO, IGNACIO (380032)
DR. ROMERO QUINTANO, IGNACIO
 CL MENDEZ NUÑEZ 40 C.P: 38002
 922274400

DR. ROMERO QUINTANO, IGNACIO (380032)
DR. ROMERO QUINTANO, IGNACIO
 CL MENDEZ NUÑEZ 40 C.P: 38002
 922274400

DR. ZLATKIS, KARYN G. (380032)
DR. ZLATKIS, KARYN G.
 CL MENDEZ NUÑEZ 40 C.P: 38002
 922274400

DR.VALDERRABANO HERNANDEZ, CARLOS (380376)
DR.VALDERRABANO HERNANDEZ, CARLOS
 CL POETA RODRIGUEZ HERRERA 1 C.P: 38006
 922270700

DRA. ESPARRAGO GARCIA, IRIANA (380384)
DRA. ESPARRAGO GARCIA, IRIANA
 CL DR. ALFONSO SORIANO FRADE 1 A LO B C.P:
 38006
 822103675

DRA. KLATKIS , KARYN (380032)
DRA. KLATKIS , KARYN
 CL MENDEZ NUÑEZ 40 C.P: 38002
 922274400

DRA. LUCZYN, KRYSZYNA MARIA (380381)
DRA. LUCZYN, KRYSZYNA MARIA
 CL JOSE MIGUEL GALVAN BELLO 10 C.P: 38009
 922737560

DRA. REYES DOCAMPO, MARTHA ROSA (380381)
DRA. REYES DOCAMPO, MARTHA ROSA
 CL JOSE MIGUEL GALVAN BELLO 10 C.P: 38009
 922737560

DRA. SOSA CABRERA, NATALIA (380032)
DRA. SOSA CABRERA, NATALIA
 CL MENDEZ NUÑEZ 40 C.P: 38002
 922274400

MEDICINA GENERAL-MEDICINA FAMILIA

DRA. TERESA LORUSSO, MARIA (380407)
DRA. TERESA LORUSSO, MARIA
 CL DE ENRIQUE WOLFSON 8 C.P: 38007
 922534733

HOSPITAL PARQUE (380032)
HOSPITAL PARQUE
 CL MENDEZ NUÑEZ 40 C.P: 38002
 922274400

HOSPITAL QUIRON SALUD TENERIFE (380376)
HOSPITAL QUIRON SALUD TENERIFE
 CL POETA RODRIGUEZ HERRERA 1 C.P: 38006
 922270700

HOSPITAL QUIRON SALUD TENERIFE (380376)
HOSPITAL QUIRON SALUD TENERIFE
 CL POETA RODRIGUEZ HERRERA 1 C.P: 38006
 922270700

HOSPITEN RAMBLA (380327)
HOSPITEN RAMBLA
 RB DE SANTA CRUZ 115 C.P: 38001
 922248484

EXCELLENT MEDICAL (380381)
EXCELLENT MEDICAL
 CL JOSE MIGUEL GALVAN BELLO 10 C.P: 38009
 922737560

HOSPITAL QUIRON SALUD TENERIFE (380376)
HOSPITAL QUIRON SALUD TENERIFE
 CL POETA RODRIGUEZ HERRERA 1 C.P: 38006
 922270700

HOSPITAL QUIRON SALUD TENERIFE (380376)
HOSPITAL QUIRON SALUD TENERIFE
 CL POETA RODRIGUEZ HERRERA 1 C.P: 38006
 922270700

HOSPITEN RAMBLA (380327)
HOSPITEN RAMBLA
 RB DE SANTA CRUZ 115 C.P: 38001
 922248484

VITHAS TENERIFE (380407)
VITHAS TENERIFE
 CL DE ENRIQUE WOLFSON 8 C.P: 38007
 922534733

MEDICINA INTERNA

CENTRO MEDICO QUIRON SALUD TENERIFE (380376)
CENTRO MEDICO QUIRON SALUD TENERIFE
 CL ALVARO RODRIGUEZ LOPEZ (EDIFICIO ZENIT) 10
 C.P: 38005
 922574233

DR. DELGADO CASAMAYOR, JOAQUIN (380032)
DR. DELGADO CASAMAYOR, JOAQUIN
 CL MENDEZ NUÑEZ 40 C.P: 38002
 922274400

DR. GARCIA PARDO, ANTONIO (380327)
DR. GARCIA PARDO, ANTONIO
 RB DE SANTA CRUZ 115 C.P: 38001
 922248484

DR. GONZALEZ HERNANDEZ, JESUS GERARDO (380271)
DR. GONZALEZ HERNANDEZ, JESUS GERARDO
 CR GENERAL SANTA CRUZ-LAGUNA 53 C.P: 38009
 922645511

DR. HERNANDEZ LUIS, RUBEN (380327)
DR. HERNANDEZ LUIS, RUBEN
 RB DE SANTA CRUZ 115 C.P: 38001
 922248484

DR. DE LA ROSA MESA, FRANCISCO (380032)
DR. DE LA ROSA MESA, FRANCISCO
 CL MENDEZ NUÑEZ 40 C.P: 38002
 922274400

DR. DORTA DELGADO, JOSE MARIA (380407)
DR. DORTA DELGADO, JOSE MARIA
 CL DE ENRIQUE WOLFSON 8 C.P: 38007
 922534733

DR. GONZALEZ BRITO, JUAN ANTONIO (380376)
DR. GONZALEZ BRITO, JUAN ANTONIO
 CL POETA RODRIGUEZ HERRERA 1 C.P: 38006
 922270700

DR. HAYEK PERAZA, MARCELINO (380327)
DR. HAYEK PERAZA, MARCELINO
 RB DE SANTA CRUZ 115 C.P: 38001
 922248484

DR. LAHULLA PASTOR, JOSE FELIX (380271)
DR. LAHULLA PASTOR, JOSE FELIX
 CR GENERAL SANTA CRUZ-LAGUNA 53 C.P: 38009
 922645511

MEDICINA INTERNA

DR. LAYNEZ CERDEÑA, PEDRO (380327)
 DR. LAYNEZ CERDEÑA, PEDRO
 RB DE SANTA CRUZ 115 C.P: 38001
 922248484

DR. MEDINA GARCIA, JOSE ALEJANDRO (380376)
 DR. MEDINA GARCIA, JOSE ALEJANDRO
 CL POETA RODRIGUEZ HERRERA 1 C.P: 38006
 922270700

DR. RUIZ LACAMBRA, JOSE JOEL (380271)
 DR. RUIZ LACAMBRA, JOSE JOEL
 CR GENERAL SANTA CRUZ-LAGUNA 53 C.P: 38009
 922645511

DRA. GARCIA-VALDECASAS CAMPELO, MARIA ELENA (380327)
 DRA. GARCIA-VALDECASAS CAMPELO, MARIA ELENA
 RB DE SANTA CRUZ 115 C.P: 38001
 922248484

DRA. LIZARRITURRY BELTRAN DE HEREDIA, MARIA (380376)
 DRA. LIZARRITURRY BELTRAN DE HEREDIA, MARIA
 CL ALVARO RODRIGUEZ LOPEZ (EDIFICIO ZENIT) 10
 C.P: 38005
 922574233

DRA. MARTIN PONCE, ESTHER (380032)
 DRA. MARTIN PONCE, ESTHER
 CL MENDEZ NUÑEZ 40 C.P: 38002
 922274400

HOSPITAL PARQUE (380032)
 HOSPITAL PARQUE
 CL MENDEZ NUÑEZ 40 C.P: 38002
 922274400

HOSPITAL QUIRON SALUD TENERIFE (380376)
 HOSPITAL QUIRON SALUD TENERIFE
 CL POETA RODRIGUEZ HERRERA 1 C.P: 38006
 922270700

HOSPITAL QUIRON SALUD TENERIFE (380376)
 HOSPITAL QUIRON SALUD TENERIFE
 CL POETA RODRIGUEZ HERRERA 1 C.P: 38006
 922270700

HOSPITEN RAMBLA (380327)
 HOSPITEN RAMBLA
 RB DE SANTA CRUZ 115 C.P: 38001
 922248484

DR. MEDINA GARCIA, ALEJANDRO (380376)
 DR. MEDINA GARCIA, ALEJANDRO
 CL ALVARO RODRIGUEZ LOPEZ (EDIFICIO ZENIT) 10
 C.P: 38005
 922574233

DR. OLIVA ACOSTA, FERNANDO GUSTAVO (380271)
 DR. OLIVA ACOSTA, FERNANDO GUSTAVO
 CR GENERAL SANTA CRUZ-LAGUNA 53 C.P: 38009
 922645511

DRA. ESCALONA PARGA, ESTEFANIA (380376)
 DRA. ESCALONA PARGA, ESTEFANIA
 CL POETA RODRIGUEZ HERRERA 1 C.P: 38006
 922270700

DRA. LIZARRITURRY, MARIA (380376)
 DRA. LIZARRITURRY, MARIA
 CL POETA RODRIGUEZ HERRERA 1 C.P: 38006
 922270700

DRA. LOPEZ GAMEZ, MARIA DEL MAR (380376)
 DRA. LOPEZ GAMEZ, MARIA DEL MAR
 CL POETA RODRIGUEZ HERRERA 1 C.P: 38006
 922270700

DRA. PEREZ EXPOSITO, LUCIA (380271)
 DRA. PEREZ EXPOSITO, LUCIA
 CR GENERAL SANTA CRUZ-LAGUNA 53 C.P: 38009
 922645511

HOSPITAL QUIRON SALUD TENERIFE (380376)
 HOSPITAL QUIRON SALUD TENERIFE
 CL POETA RODRIGUEZ HERRERA 1 C.P: 38006
 922270700

HOSPITAL QUIRON SALUD TENERIFE (380376)
 HOSPITAL QUIRON SALUD TENERIFE
 CL POETA RODRIGUEZ HERRERA 1 C.P: 38006
 922270700

HOSPITEN RAMBLA (380327)
 HOSPITEN RAMBLA
 RB DE SANTA CRUZ 115 C.P: 38001
 922248484

VITHAS TENERIFE (380407)
 VITHAS TENERIFE
 CL DE ENRIQUE WOLFSON 8 C.P: 38007
 922534733

NEFROLOGIA

CENTRO MEDICO QUIRON SALUD TENERIFE (380376)
CENTRO MEDICO QUIRON SALUD TENERIFE
 CL ALVARO RODRIGUEZ LOPEZ (EDIFICIO ZENIT) 10
 C.P: 38005
 922574233

DR. GARCIA PEREZ, JOSE JAVIER (380038)
DR. GARCIA PEREZ, JOSE JAVIER
 CL SAN LUCAS 42 1 A C.P: 38002
 922284810

DR. MARIN DELGADO, CARLOS ALBERTO (380376)
DR. MARIN DELGADO, CARLOS ALBERTO
 CL POETA RODRIGUEZ HERRERA 1 C.P: 38006
 922270700

DR. MARTIN IZQUIERDO, EDDUIN MIGUEL (380376)
DR. MARTIN IZQUIERDO, EDDUIN MIGUEL
 CL POETA RODRIGUEZ HERRERA 1 C.P: 38006
 922270700

DR. MUÑOZ PACHECO, AMETH (380376)
DR. MUÑOZ PACHECO, AMETH
 CL POETA RODRIGUEZ HERRERA 1 C.P: 38006
 922270700

DRA. PEREZ MORALES, ROSA ELENA (380032)
DRA. PEREZ MORALES, ROSA ELENA
 CL MENDEZ NUÑEZ 40 C.P: 38002
 922274400

ESTUDIOS NEFROLOGICOS (380346)
ESTUDIOS NEFROLOGICOS
 CL ALVARO RODRIGUEZ LOPEZ 12 1º IZ C.P: 38005
 922206112

HOSPITAL QUIRON SALUD TENERIFE (380376)
HOSPITAL QUIRON SALUD TENERIFE
 CL POETA RODRIGUEZ HERRERA 1 C.P: 38006
 922270700

HOSPITAL QUIRON SALUD TENERIFE (380376)
HOSPITAL QUIRON SALUD TENERIFE
 CL POETA RODRIGUEZ HERRERA 1 C.P: 38006
 922270700

HOSPITEN RAMBLA (380327)
HOSPITEN RAMBLA
 RB DE SANTA CRUZ 115 C.P: 38001
 922248484

VITHAS TENERIFE (380407)
VITHAS TENERIFE
 CL DE ENRIQUE WOLFSON 8 C.P: 38007
 922534733

DR. CHAHIN HADDAN, JESUS (380407)
DR. CHAHIN HADDAN, JESUS
 CL DE ENRIQUE WOLFSON 8 C.P: 38007
 922534733

DR. MARIN DELGADO, CARLOS ALBERTO (380376)
DR. MARIN DELGADO, CARLOS ALBERTO
 CL ALVARO RODRIGUEZ LOPEZ (EDIFICIO ZENIT) 10
 C.P: 38005
 922574233

DR. MARTIN IZQUIERDO, EDDUIN MIGUEL (380376)
DR. MARTIN IZQUIERDO, EDDUIN MIGUEL
 CL ALVARO RODRIGUEZ LOPEZ (EDIFICIO ZENIT) 10
 C.P: 38005
 922574233

DR. MENDEZ PEREZ, MARIA LUISA (380327)
DR. MENDEZ PEREZ, MARIA LUISA
 RB DE SANTA CRUZ 115 C.P: 38001
 922248484

DR. SIVERIO MORALES, ORLANDO (380271)
DR. SIVERIO MORALES, ORLANDO
 CR GENERAL SANTA CRUZ-LAGUNA 53 C.P: 38009
 922645511

DRA. URZOLA RODRIGUEZ, GIOMAR (380376)
DRA. URZOLA RODRIGUEZ, GIOMAR
 CL POETA RODRIGUEZ HERRERA 1 C.P: 38006
 922270700

HOSPITAL PARQUE (380032)
HOSPITAL PARQUE
 CL MENDEZ NUÑEZ 40 C.P: 38002
 922274400

HOSPITAL QUIRON SALUD TENERIFE (380376)
HOSPITAL QUIRON SALUD TENERIFE
 CL POETA RODRIGUEZ HERRERA 1 C.P: 38006
 922270700

HOSPITAL QUIRON SALUD TENERIFE (380376)
HOSPITAL QUIRON SALUD TENERIFE
 CL POETA RODRIGUEZ HERRERA 1 C.P: 38006
 922270700

HOSPITEN RAMBLA (380327)
HOSPITEN RAMBLA
 RB DE SANTA CRUZ 115 C.P: 38001
 922248484

CENTRO MEDICO QUIRON SALUD TENERIFE (380376)
CENTRO MEDICO QUIRON SALUD TENERIFE
CL ALVARO RODRIGUEZ LOPEZ (EDIFICIO ZENIT) 10
C.P: 38005
922574233

DR. ACOSTA FERNANDEZ, ORLANDO BRAULIO (380271)
DR. ACOSTA FERNANDEZ, ORLANDO BRAULIO
CR GENERAL SANTA CRUZ-LAGUNA 53 C.P: 38009
922645511

DR. ACOSTA SORENSEN, MARCO (380376)
DR. ACOSTA SORENSEN, MARCO
CL POETA RODRIGUEZ HERRERA 1 C.P: 38006
922270700

DR. MEDINA GONZALVEZ, AGUSTIN (380407)
DR. MEDINA GONZALVEZ, AGUSTIN
CL DE ENRIQUE WOLFSON 8 C.P: 38007
922534733

DR. WANGÜEMERT PEREZ, AURELIO LUIS (380271)
DR. WANGÜEMERT PEREZ, AURELIO LUIS
CR GENERAL SANTA CRUZ-LAGUNA 53 C.P: 38009
922645511

DRA. BETHENCOURT MARTIN, NATALIA (380327)
DRA. BETHENCOURT MARTIN, NATALIA
RB DE SANTA CRUZ 115 C.P: 38001
922248484

HOSPITAL QUIRON SALUD TENERIFE (380376)
HOSPITAL QUIRON SALUD TENERIFE
CL POETA RODRIGUEZ HERRERA 1 C.P: 38006
922270700

HOSPITAL QUIRON SALUD TENERIFE (380376)
HOSPITAL QUIRON SALUD TENERIFE
CL POETA RODRIGUEZ HERRERA 1 C.P: 38006
922270700

HOSPITEN RAMBLA (380327)
HOSPITEN RAMBLA
RB DE SANTA CRUZ 115 C.P: 38001
922248484

VITHAS TENERIFE (380407)
VITHAS TENERIFE
CL DE ENRIQUE WOLFSON 8 C.P: 38007
922534733

CLINICA CAPE (380422)
CLINICA CAPE
AV DE LAS ISLAS CANARIAS 80 C.P: 38006
922211133

DR. ACOSTA SORENSEN, MARCO (380376)
DR. ACOSTA SORENSEN, MARCO
CL ALVARO RODRIGUEZ LOPEZ (EDIFICIO ZENIT) 10
C.P: 38005
922574233

DR. MEDINA GONZALEZ, AGUSTIN (380032)
DR. MEDINA GONZALEZ, AGUSTIN
CL MENDEZ NUÑEZ 40 C.P: 38002
922274400

DR. MEDINA GONZALVEZ, AGUSTIN (380407)
DR. MEDINA GONZALVEZ, AGUSTIN
CL DE ENRIQUE WOLFSON 8 C.P: 38007
922534733

DRA. ALONSO PLASENCIA, MAGDALENA (380327)
DRA. ALONSO PLASENCIA, MAGDALENA
RB DE SANTA CRUZ 115 C.P: 38001
922248484

HOSPITAL PARQUE (380032)
HOSPITAL PARQUE
CL MENDEZ NUÑEZ 40 C.P: 38002
922274400

HOSPITAL QUIRON SALUD TENERIFE (380376)
HOSPITAL QUIRON SALUD TENERIFE
CL POETA RODRIGUEZ HERRERA 1 C.P: 38006
922270700

HOSPITAL QUIRON SALUD TENERIFE (380376)
HOSPITAL QUIRON SALUD TENERIFE
CL POETA RODRIGUEZ HERRERA 1 C.P: 38006
922270700

HOSPITEN RAMBLA (380327)
HOSPITEN RAMBLA
RB DE SANTA CRUZ 115 C.P: 38001
922248484

NEUROCIRUGIA

CENTRO MEDICO QUIRONSAUD TENERIFE (380376)
CENTRO MEDICO QUIRONSAUD TENERIFE
 CL ALVARO RODRIGUEZ LOPEZ (EDIFICIO ZENIT) 10
 C.P: 38005
 922574233

DR. BRAGE MARTIN, LIBERTO ENMMANUEL (380376)
DR. BRAGE MARTIN, LIBERTO ENMMANUEL
 CL POETA RODRIGUEZ HERRERA 1 C.P: 38006
 922270700

DR. CONDE GARCIA, FRANCISCO JAVIER (380271)
DR. CONDE GARCIA, FRANCISCO JAVIER
 CR GENERAL SANTA CRUZ-LAGUNA 53 C.P: 38009
 922645511

DR. DOMINGUEZ BAEZ, JOSE JAIME (380327)
DR. DOMINGUEZ BAEZ, JOSE JAIME
 RB DE SANTA CRUZ 115 C.P: 38001
 922248484

DR. DONIZ GONZALEZ, AYOZE (380376)
DR. DONIZ GONZALEZ, AYOZE
 CL POETA RODRIGUEZ HERRERA 1 C.P: 38006
 922270700

DR. LAZO FERNANDEZ, EGLIS ERNESTO (380271)
DR. LAZO FERNANDEZ, EGLIS ERNESTO
 CR GENERAL SANTA CRUZ-LAGUNA 53 C.P: 38009
 922645511

DR. PLATA BELLO, JULIO MANUEL (380271)
DR. PLATA BELLO, JULIO MANUEL
 CR GENERAL SANTA CRUZ-LAGUNA 53 C.P: 38009
 922645511

DR. RIBAS NIJKERK, JUAN (380376)
DR. RIBAS NIJKERK, JUAN
 CL POETA RODRIGUEZ HERRERA 1 C.P: 38006
 922270700

DR. ZANABRIA ORTIZ, ROBERT (380327)
DR. ZANABRIA ORTIZ, ROBERT
 RB DE SANTA CRUZ 115 C.P: 38001
 922248484

DRA. HERNANDEZ HERNANDEZ, VANESSA (380376)
DRA. HERNANDEZ HERNANDEZ, VANESSA
 CL POETA RODRIGUEZ HERRERA 1 C.P: 38006
 922270700

DR- CONDE GARCIA, FRANCISCO JAVIER (380032)
DR- CONDE GARCIA, FRANCISCO JAVIER
 CL MENDEZ NUÑEZ 40 C.P: 38002
 922274400

DR. CONDE GARCIA, FRANCISCO JAVIER (380407)
DR. CONDE GARCIA, FRANCISCO JAVIER
 CL DE ENRIQUE WOLFSON 8 C.P: 38007
 922534733

DR. DIAZ ROMERO PAZ, RICARDO (380032)
DR. DIAZ ROMERO PAZ, RICARDO
 CL MENDEZ NUÑEZ 40 C.P: 38002
 922274400

DR. DONIZ GONZALEZ, AYOZE (380376)
DR. DONIZ GONZALEZ, AYOZE
 CL ALVARO RODRIGUEZ LOPEZ (EDIFICIO ZENIT) 10
 C.P: 38005
 922574233

DR. GOMEZ PERALS, LUIS FRANCISCO (380032)
DR. GOMEZ PERALS, LUIS FRANCISCO
 CL MENDEZ NUÑEZ 40 C.P: 38002
 922274400

DR. PEREZ DEL ROSARIO, PEDRO ANTONIO (380327)
DR. PEREZ DEL ROSARIO, PEDRO ANTONIO
 RB DE SANTA CRUZ 115 C.P: 38001
 922248484

DR. PÉREZ-ORRIBO, LUIS FERNANDO (380376)
DR. PÉREZ-ORRIBO, LUIS FERNANDO
 CL POETA RODRIGUEZ HERRERA 1 C.P: 38006
 922270700

DR. VALENCIA MALDONADO, CARLOS ALBERTO (380327)
DR. VALENCIA MALDONADO, CARLOS ALBERTO
 RB DE SANTA CRUZ 115 C.P: 38001
 922248484

DRA. HERNANDEZ HERNANDEZ, VANESSA (380376)
DRA. HERNANDEZ HERNANDEZ, VANESSA
 CL ALVARO RODRIGUEZ LOPEZ (EDIFICIO ZENIT) 10
 C.P: 38005
 922574233

DRA. LARA CASTRO CASAL, ALEJANDRA ADELA (380271)
DRA. LARA CASTRO CASAL, ALEJANDRA ADELA
 CR GENERAL SANTA CRUZ-LAGUNA 53 C.P: 38009
 922645511

NEUROCIRUGIA

HOSPITAL PARQUE (380032)

HOSPITAL PARQUE

CL MENDEZ NUÑEZ 40 C.P: 38002
922274400

HOSPITAL QUIRON SALUD TENERIFE (380376)

HOSPITAL QUIRON SALUD TENERIFE

CL POETA RODRIGUEZ HERRERA 1 C.P: 38006
922270700

HOSPITAL QUIRON SALUD TENERIFE (380376)

HOSPITAL QUIRON SALUD TENERIFE

CL POETA RODRIGUEZ HERRERA 1 C.P: 38006
922270700

HOSPITEN RAMBLA (380327)

HOSPITEN RAMBLA

RB DE SANTA CRUZ 115 C.P: 38001
922248484

HOSPITAL QUIRON SALUD TENERIFE (380376)

HOSPITAL QUIRON SALUD TENERIFE

CL POETA RODRIGUEZ HERRERA 1 C.P: 38006
922270700

HOSPITAL QUIRON SALUD TENERIFE (380376)

HOSPITAL QUIRON SALUD TENERIFE

CL POETA RODRIGUEZ HERRERA 1 C.P: 38006
922270700

HOSPITEN RAMBLA (380327)

HOSPITEN RAMBLA

RB DE SANTA CRUZ 115 C.P: 38001
922248484

VITHAS TENERIFE (380407)

VITHAS TENERIFE

CL DE ENRIQUE WOLFSON 8 C.P: 38007
922534733

NEUROFISIOLOGÍA CLÍNICA

CENTRO MEDICO QUIRON SALUD TENERIFE (380376)

CENTRO MEDICO QUIRON SALUD TENERIFE

CL ALVARO RODRIGUEZ LOPEZ (EDIFICIO ZENIT) 10
C.P: 38005
922574233

DR. DOMINGUEZ LORENZO, JOSE MARIA (380032)

DR. DOMINGUEZ LORENZO, JOSE MARIA

CL MENDEZ NUÑEZ 40 C.P: 38002
922274400

DR. LLABRES OLMO, JESUS SEBASTIAN (380271)

DR. LLABRES OLMO, JESUS SEBASTIAN

CR GENERAL SANTA CRUZ-LAGUNA 53 C.P: 38009
922645511

DR. PEREZ LORENSU, PEDRO JAVIER (380032)

DR. PEREZ LORENSU, PEDRO JAVIER

CL MENDEZ NUÑEZ 40 C.P: 38002
922274400

DR. PEREZ LORENSU, PEDRO JAVIER (380271)

DR. PEREZ LORENSU, PEDRO JAVIER

CR GENERAL SANTA CRUZ-LAGUNA 53 C.P: 38009
922645511

DR. PERIAÑEZ GÓMEZ, JACINTO (380376)

DR. PERIAÑEZ GÓMEZ, JACINTO

CL POETA RODRIGUEZ HERRERA 1 C.P: 38006
922270700

DR. COVA MARTIN, PEDRO MIGUEL (380407)

DR. COVA MARTIN, PEDRO MIGUEL

CL DE ENRIQUE WOLFSON 8 C.P: 38007
922534733

DR. LLABRES OLMO, JESUS (380376)

DR. LLABRES OLMO, JESUS

CL POETA RODRIGUEZ HERRERA 1 C.P: 38006
922270700

DR. NAVAJAS CARASA, DOMINGO (380327)

DR. NAVAJAS CARASA, DOMINGO

RB DE SANTA CRUZ 115 C.P: 38001
922248484

DR. PEREZ LORENSU, PEDRO JAVIER (380376)

DR. PEREZ LORENSU, PEDRO JAVIER

CL POETA RODRIGUEZ HERRERA 1 C.P: 38006
922270700

DR. PERIAÑEZ GOMEZ, JACINTO (380032)

DR. PERIAÑEZ GOMEZ, JACINTO

CL MENDEZ NUÑEZ 40 C.P: 38002
922274400

HOSPITAL PARQUE (380032)

HOSPITAL PARQUE

CL MENDEZ NUÑEZ 40 C.P: 38002
922274400

NEUROFISIOLOGÍA CLÍNICA

HOSPITAL QUIRON SALUD TENERIFE (380376)
HOSPITAL QUIRON SALUD TENERIFE
 CL POETA RODRIGUEZ HERRERA 1 C.P: 38006
 922270700

HOSPITAL QUIRON SALUD TENERIFE (380376)
HOSPITAL QUIRON SALUD TENERIFE
 CL POETA RODRIGUEZ HERRERA 1 C.P: 38006
 922270700

HOSPITEN RAMBLA (380327)
HOSPITEN RAMBLA
 RB DE SANTA CRUZ 115 C.P: 38001
 922248484

NEUROFISIOLOGIA CANARIA S.L. (380241)
NEUROFISIOLOGIA CANARIA S.L.
 CL LOS MOLINOS 23 C.P: 38004
 922231178

HOSPITAL QUIRON SALUD TENERIFE (380376)
HOSPITAL QUIRON SALUD TENERIFE
 CL POETA RODRIGUEZ HERRERA 1 C.P: 38006
 922270700

HOSPITAL QUIRON SALUD TENERIFE (380376)
HOSPITAL QUIRON SALUD TENERIFE
 CL POETA RODRIGUEZ HERRERA 1 C.P: 38006
 922270700

HOSPITEN RAMBLA (380327)
HOSPITEN RAMBLA
 RB DE SANTA CRUZ 115 C.P: 38001
 922248484

VITHAS TENERIFE (380407)
VITHAS TENERIFE
 CL DE ENRIQUE WOLFSON 8 C.P: 38007
 922534733

NEUROLOGIA

CENTRO MEDICO QUIRON SALUD TENERIFE (380376)
CENTRO MEDICO QUIRON SALUD TENERIFE
 CL ALVARO RODRIGUEZ LOPEZ (EDIFICIO ZENIT) 10
 C.P: 38005
 922574233

DHARMA FISIOTERAPIA Y SALUD (380379)
DHARMA FISIOTERAPIA Y SALUD
 CL CARRETERA LOS CRISTIANOS-GUAZA TF 66 275
 C.P: 38626
 922691547

DR. LOPEZ FERNANDEZ, JONATHAN (380271)
DR. LOPEZ FERNANDEZ, JONATHAN
 CR GENERAL SANTA CRUZ-LAGUNA 53 C.P: 38009
 922645511

DRA. GARCIA DE CASASOLA GARCIA, M. CARMEN (380327)
DRA. GARCIA DE CASASOLA GARCIA, M. CARMEN
 RB DE SANTA CRUZ 115 C.P: 38001
 922248484

DRA. LALLENA ARTEAGA, ELISA MARIA (380032)
DRA. LALLENA ARTEAGA, ELISA MARIA
 CL MENDEZ NUÑEZ 40 C.P: 38002
 922274400

DRA. LALLENA ARTEAGA, ELISA MARIA (380032)
DRA. LALLENA ARTEAGA, ELISA MARIA
 CL MENDEZ NUÑEZ 40 C.P: 38002
 922274400

CONSULTA DE NEUROLOGIA DRA. ALESSIA PEPE (380393)
CONSULTA DE NEUROLOGIA DRA. ALESSIA PEPE
 CL MENDEZ NUÑEZ 25 BJ C.P: 38002
 922279711

DR. BARAJAS GARCIA TALAVERA, FERNANDO (380327)
DR. BARAJAS GARCIA TALAVERA, FERNANDO
 RB DE SANTA CRUZ 115 C.P: 38001
 922248484

DR. RODRIGUEZ BLANCO, EDMUNDO (380291)
DR. RODRIGUEZ BLANCO, EDMUNDO
 CL PORLIER (OFICINA 5) 91 2 5 C.P: 38006
 922280522

DRA. LALLENA ARTEAGA, ELISA MARIA (380032)
DRA. LALLENA ARTEAGA, ELISA MARIA
 CL MENDEZ NUÑEZ 40 C.P: 38002
 922274400

DRA. LALLENA ARTEAGA, ELISA MARIA (380032)
DRA. LALLENA ARTEAGA, ELISA MARIA
 CL MENDEZ NUÑEZ 40 C.P: 38002
 922274400

DRA. PEPE, ALESSIA (380376)
DRA. PEPE, ALESSIA
 CL ALVARO RODRIGUEZ LOPEZ (EDIFICIO ZENIT) 10
 C.P: 38005
 922574233

NEUROLOGIA

DRA. PEPE, ALESSIA (380376)
DRA. PEPE, ALESSIA
 CL POETA RODRIGUEZ HERRERA 1 C.P: 38006
 922270700

DRA. PESTANA GRAFIÑA, DIANA (380032)
DRA. PESTANA GRAFIÑA, DIANA
 CL MENDEZ NUÑEZ 40 C.P: 38002
 922274400

DRA. SAINZ GALVAN, CLARA (380376)
DRA. SAINZ GALVAN, CLARA
 CL POETA RODRIGUEZ HERRERA 1 C.P: 38006
 922270700

HOSPITAL QUIRON SALUD TENERIFE (380376)
HOSPITAL QUIRON SALUD TENERIFE
 CL POETA RODRIGUEZ HERRERA 1 C.P: 38006
 922270700

HOSPITAL QUIRON SALUD TENERIFE (380376)
HOSPITAL QUIRON SALUD TENERIFE
 CL POETA RODRIGUEZ HERRERA 1 C.P: 38006
 922270700

HOSPITEN RAMBLA (380327)
HOSPITEN RAMBLA
 RB DE SANTA CRUZ 115 C.P: 38001
 922248484

DRA. PESTANA GRAFIÑA, DIANA (380032)
DRA. PESTANA GRAFIÑA, DIANA
 CL MENDEZ NUÑEZ 40 C.P: 38002
 922274400

DRA. SAINZ GALVAN, CLARA (380376)
DRA. SAINZ GALVAN, CLARA
 CL ALVARO RODRIGUEZ LOPEZ (EDIFICIO ZENIT) 10
 C.P: 38005
 922574233

HOSPITAL PARQUE (380032)
HOSPITAL PARQUE
 CL MENDEZ NUÑEZ 40 C.P: 38002
 922274400

HOSPITAL QUIRON SALUD TENERIFE (380376)
HOSPITAL QUIRON SALUD TENERIFE
 CL POETA RODRIGUEZ HERRERA 1 C.P: 38006
 922270700

HOSPITAL QUIRON SALUD TENERIFE (380376)
HOSPITAL QUIRON SALUD TENERIFE
 CL POETA RODRIGUEZ HERRERA 1 C.P: 38006
 922270700

HOSPITEN RAMBLA (380327)
HOSPITEN RAMBLA
 RB DE SANTA CRUZ 115 C.P: 38001
 922248484

OBSTETRICIA Y GINECOLOGÍA

CENTRO GINECOLOGICO SERAGO (380263)
CENTRO GINECOLOGICO SERAGO
 CL COMANDANTE SANCHEZ PINTO 3 1 IZ C.P: 38006
 922281212

CENTRO MEDICO QUIRON SALUD TENERIFE (380376)
CENTRO MEDICO QUIRON SALUD TENERIFE
 CL ALVARO RODRIGUEZ LOPEZ (EDIFICIO ZENIT) 10
 C.P: 38005
 922574233

DR. CABALLERO MERINO, RICARDO ANTONIO (380032)
DR. CABALLERO MERINO, RICARDO ANTONIO
 CL MENDEZ NUÑEZ 40 C.P: 38002
 922274400

DR. GALVAN GARCIA, ROSENDO (380327)
DR. GALVAN GARCIA, ROSENDO
 RB DE SANTA CRUZ 115 C.P: 38001
 922248484

CENTRO MEDICO GOMERMEDI OLIMPICO (350526)
CENTRO MEDICO GOMERMEDI OLIMPICO
 CL HELIODORO RODRIGUEZ LOPEZ 32 C.P: 38005
 922202528

DR. CABALLERO MERINO, RICARDO ANTONIO (380407)
DR. CABALLERO MERINO, RICARDO ANTONIO
 CL DE ENRIQUE WOLFSON 8 C.P: 38007
 922534733

DR. CORTELL OLCINA, JOSE ANTONIO (380032)
DR. CORTELL OLCINA, JOSE ANTONIO
 CL MENDEZ NUÑEZ 40 C.P: 38002
 922274400

DR. GONZALEZ GARCIA, RANDOLFO (380407)
DR. GONZALEZ GARCIA, RANDOLFO
 CL DE ENRIQUE WOLFSON 8 C.P: 38007
 922534733

OBSTETRICIA Y GINECOLOGÍA

DR. IRIARTE CASTRO, VIGMAR (380327)

DR. IRIARTE CASTRO, VIGMAR

RB DE SANTA CRUZ 115 C.P: 38001
922248484

DR. MONTES DE OCA VALERO, FRANCISCO (380376)

DR. MONTES DE OCA VALERO, FRANCISCO

CL ALVARO RODRIGUEZ LOPEZ (EDIFICIO ZENIT) 10
C.P: 38005
922574233

DR. PEREZ ALVAREZ, JOSE ANTONIO (380376)

DR. PEREZ ALVAREZ, JOSE ANTONIO

CL ALVARO RODRIGUEZ LOPEZ (EDIFICIO ZENIT) 10
C.P: 38005
922574233

DR. QUESADA LOPEZ, ALFONSO ANGEL (380376)

DR. QUESADA LOPEZ, ALFONSO ANGEL

CL ALVARO RODRIGUEZ LOPEZ (EDIFICIO ZENIT) 10
C.P: 38005
922574233

DRA- GARCIA MONTES DE OCA, ALEJANDRA (380032)

DRA- GARCIA MONTES DE OCA, ALEJANDRA

CL MENDEZ NUÑEZ 40 C.P: 38002
922274400

DRA. ALMEIDA VALVERDE, LUCIA (380376)

DRA. ALMEIDA VALVERDE, LUCIA

CL POETA RODRIGUEZ HERRERA 1 C.P: 38006
922270700

DRA. CONTRERAS GONZALEZ, BEATRIZ (380376)

DRA. CONTRERAS GONZALEZ, BEATRIZ

CL ALVARO RODRIGUEZ LOPEZ (EDIFICIO ZENIT) 10
C.P: 38005
922574233

DRA. ELSNER HERNANDEZ, NATASCHA (380376)

DRA. ELSNER HERNANDEZ, NATASCHA

CL ALVARO RODRIGUEZ LOPEZ (EDIFICIO ZENIT) 10
C.P: 38005
922574233

DRA. GARCIA PEÑA, MONICA (380032)

DRA. GARCIA PEÑA, MONICA

CL MENDEZ NUÑEZ 40 C.P: 38002
922274400

DRA. GOMEZ FRIERIO, MATILDE (380333)

DRA. GOMEZ FRIERIO, MATILDE

CL ADAN MARTIN MENIS 5 OF 8 C.P: 38003
922882080

DR. MIRANDA GARCIA, MIGUEL ANGEL (380407)

DR. MIRANDA GARCIA, MIGUEL ANGEL

CL DE ENRIQUE WOLFSON 8 C.P: 38007
922534733

DR. MONTES DE OCA VALERO, FRANCISCO JOSE (380376)

DR. MONTES DE OCA VALERO, FRANCISCO JOSE

CL POETA RODRIGUEZ HERRERA 1 C.P: 38006
922270700

DR. PLASENCIA ACEVEDO, WALTER (380327)

DR. PLASENCIA ACEVEDO, WALTER

RB DE SANTA CRUZ 115 C.P: 38001
922248484

DR. THEIS, MICHAEL (380376)

DR. THEIS, MICHAEL

CL ALVARO RODRIGUEZ LOPEZ (EDIFICIO ZENIT) 10
C.P: 38005
922574233

DRA. ALMEIDA VALVERDE, LUCIA (380376)

DRA. ALMEIDA VALVERDE, LUCIA

CL ALVARO RODRIGUEZ LOPEZ (EDIFICIO ZENIT) 10
C.P: 38005
922574233

DRA. ARAND MARX, KATHARINA (380327)

DRA. ARAND MARX, KATHARINA

RB DE SANTA CRUZ 115 C.P: 38001
922248484

DRA. DE GANZO SUAREZ, TANIA (380327)

DRA. DE GANZO SUAREZ, TANIA

RB DE SANTA CRUZ 115 C.P: 38001
922248484

DRA. ELSNER HERNANDEZ, NATASCHA (380376)

DRA. ELSNER HERNANDEZ, NATASCHA

CL POETA RODRIGUEZ HERRERA 1 C.P: 38006
922270700

DRA. GARCIA ROBAYNA, HORTENSIA (380032)

DRA. GARCIA ROBAYNA, HORTENSIA

CL MENDEZ NUÑEZ 40 C.P: 38002
922274400

DRA. LASECA MODREGO, MARIA (380327)

DRA. LASECA MODREGO, MARIA

RB DE SANTA CRUZ 115 C.P: 38001
922248484

OBSTETRICIA Y GINECOLOGÍA

DRA. NAVARRO MOLINA, MARIELA (380327)

DRA. NAVARRO MOLINA, MARIELA
RB DE SANTA CRUZ 115 C.P: 38001
922248484

DRA. PEREZ SUAREZ, CRISTINA (380376)

DRA. PEREZ SUAREZ, CRISTINA
CL ALVARO RODRIGUEZ LOPEZ (EDIFICIO ZENIT) 10
C.P: 38005
922574233

DRA. PLASENCIA AGUIAR, VIRGINIA (380376)

DRA. PLASENCIA AGUIAR, VIRGINIA
CL ALVARO RODRIGUEZ LOPEZ (EDIFICIO ZENIT) 10
C.P: 38005
922574233

DRA. RAMOS GALINDO, ROSA CRISTINA (380376)

DRA. RAMOS GALINDO, ROSA CRISTINA
CL ALVARO RODRIGUEZ LOPEZ (EDIFICIO ZENIT) 10
C.P: 38005
922574233

DRA. RAMOS MOJICA, TANIA (380381)

DRA. RAMOS MOJICA, TANIA
CL JOSE MIGUEL GALVAN BELLO 10 C.P: 38009
922737560

DRA. ROBLES RUIZ, PILAR (380032)

DRA. ROBLES RUIZ, PILAR
CL MENDEZ NUÑEZ 40 C.P: 38002
922274400

DRA. SANCHEZ ESTEVEZ, BEATRIZ (380376)

DRA. SANCHEZ ESTEVEZ, BEATRIZ
CL ALVARO RODRIGUEZ LOPEZ (EDIFICIO ZENIT) 10
C.P: 38005
922574233

DRA. VEIRAS FERNANDEZ, MARIA (380271)

DRA. VEIRAS FERNANDEZ, MARIA
CR GENERAL SANTA CRUZ-LAGUNA 53 C.P: 38009
922645511

GABINETE MEDICO GINECOLOGICO (380419)

GABINETE MEDICO GINECOLOGICO
CL ADAN MARTIN MENIS (BLOQUE II) 5 C.P: 38003
922882080

HOSPITAL QUIRON SALUD TENERIFE (380376)

HOSPITAL QUIRON SALUD TENERIFE
CL POETA RODRIGUEZ HERRERA 1 C.P: 38006
922270700

DRA. PEREZ FEBLES, MARTA (380032)

DRA. PEREZ FEBLES, MARTA
CL MENDEZ NUÑEZ 40 C.P: 38002
922274400

DRA. PEREZ SUAREZ, CRISTINA DESIRE (380376)

DRA. PEREZ SUAREZ, CRISTINA DESIRE
CL POETA RODRIGUEZ HERRERA 1 C.P: 38006
922270700

DRA. PLASENCIA AGUIAR, VIRGINIA (380271)

DRA. PLASENCIA AGUIAR, VIRGINIA
CR GENERAL SANTA CRUZ-LAGUNA 53 C.P: 38009
922645511

DRA. RAMOS GALINDO, ROSA CRISTINA (380376)

DRA. RAMOS GALINDO, ROSA CRISTINA
CL POETA RODRIGUEZ HERRERA 1 C.P: 38006
922270700

DRA. RIVERO ALCOVER, MARIA DEL CARMEN (380271)

DRA. RIVERO ALCOVER, MARIA DEL CARMEN
CR GENERAL SANTA CRUZ-LAGUNA 53 C.P: 38009
922645511

DRA. RODRIGUEZ GONZALEZ, ALBA (380032)

DRA. RODRIGUEZ GONZALEZ, ALBA
CL MENDEZ NUÑEZ 40 C.P: 38002
922274400

DRA. SIERRA MEDINA, NIEVES (380032)

DRA. SIERRA MEDINA, NIEVES
CL MENDEZ NUÑEZ 40 C.P: 38002
922274400

EXCELLENT MEDICAL (380381)

EXCELLENT MEDICAL
CL JOSE MIGUEL GALVAN BELLO 10 C.P: 38009
922737560

HOSPITAL PARQUE (380032)

HOSPITAL PARQUE
CL MENDEZ NUÑEZ 40 C.P: 38002
922274400

HOSPITAL QUIRON SALUD TENERIFE (380376)

HOSPITAL QUIRON SALUD TENERIFE
CL POETA RODRIGUEZ HERRERA 1 C.P: 38006
922270700

OBSTETRICIA Y GINECOLOGÍA

HOSPITAL QUIRON SALUD TENERIFE (380376)
HOSPITAL QUIRON SALUD TENERIFE
 CL POETA RODRIGUEZ HERRERA 1 C.P: 38006
 922270700

HOSPITEN RAMBLA (380327)
HOSPITEN RAMBLA
 RB DE SANTA CRUZ 115 C.P: 38001
 922248484

VITHAS TENERIFE (380407)
VITHAS TENERIFE
 CL DE ENRIQUE WOLFSON 8 C.P: 38007
 922534733

HOSPITAL QUIRON SALUD TENERIFE (380376)
HOSPITAL QUIRON SALUD TENERIFE
 CL POETA RODRIGUEZ HERRERA 1 C.P: 38006
 922270700

HOSPITEN RAMBLA (380327)
HOSPITEN RAMBLA
 RB DE SANTA CRUZ 115 C.P: 38001
 922248484

OFTALMOLOGIA

CENTRO MEDICO GOMERMEDI OLIMPICO (350526)
CENTRO MEDICO GOMERMEDI OLIMPICO
 CL HELIODORO RODRIGUEZ LOPEZ 32 C.P: 38005
 922202528

DR. BLANCO BARREIRO, EMILIO (380327)
DR. BLANCO BARREIRO, EMILIO
 RB DE SANTA CRUZ 115 C.P: 38001
 922248484

DR. CORDOVES DORTA, LUIS MATEO (380271)
DR. CORDOVES DORTA, LUIS MATEO
 CR GENERAL SANTA CRUZ-LAGUNA 53 C.P: 38009
 922645511

DR. DIAZ HERNANDEZ, JOSE ENRIQUE (380271)
DR. DIAZ HERNANDEZ, JOSE ENRIQUE
 CR GENERAL SANTA CRUZ-LAGUNA 53 C.P: 38009
 922645511

DR. HERNANDEZ SUAREZ, JUAN MANUEL (380032)
DR. HERNANDEZ SUAREZ, JUAN MANUEL
 CL MENDEZ NUÑEZ 23 C.P: 38002
 922274400

DR. ICETA GONZALEZ, IGNACIO (380376)
DR. ICETA GONZALEZ, IGNACIO
 CL POETA RODRIGUEZ HERRERA 1 C.P: 38006
 922270700

DR. PEREZ MARTIN, WILLIAM (380328)
DR. PEREZ MARTIN, WILLIAM
 CL CASTRO 34 C.P: 38004
 922296774

CENTRO MEDICO QUIRON SALUD TENERIFE (380376)
CENTRO MEDICO QUIRON SALUD TENERIFE
 CL ALVARO RODRIGUEZ LOPEZ (EDIFICIO ZENIT) 10
 C.P: 38005
 922574233

DR. BLASCO ALBERTO, ANDRES (380407)
DR. BLASCO ALBERTO, ANDRES
 CL DE ENRIQUE WOLFSON 8 C.P: 38007
 922534733

DR. DI SECONDI , ROBERTO (380032)
DR. DI SECONDI , ROBERTO
 CL MENDEZ NUÑEZ 40 C.P: 38002
 922274400

DR. HERNANDEZ MIRANDA, ELVIRO BLAS (380032)
DR. HERNANDEZ MIRANDA, ELVIRO BLAS
 CL MENDEZ NUÑEZ 40 C.P: 38002
 922274400

DR. HERRERA PIÑEIRO, RICARDO (380376)
DR. HERRERA PIÑEIRO, RICARDO
 CL POETA RODRIGUEZ HERRERA 1 C.P: 38006
 922270700

DR. NEGRIN DIAZ, MANUEL (380271)
DR. NEGRIN DIAZ, MANUEL
 CR GENERAL SANTA CRUZ-LAGUNA 53 C.P: 38009
 922645511

DR. PEREZ MARTIN, WILLIAM (380271)
DR. PEREZ MARTIN, WILLIAM
 CR GENERAL SANTA CRUZ-LAGUNA 53 C.P: 38009
 922645511

OFTALMOLOGIA

DR. PEREZ MORAN, MANUEL (380370)
DR. PEREZ MORAN, MANUEL
CL MENDEZ NUÑEZ 60 1º C.P: 38002
922296756

DR. PEREZ-DIESTE, JOSE MIGUEL (380376)
DR. PEREZ-DIESTE, JOSE MIGUEL
CL POETA RODRIGUEZ HERRERA 1 C.P: 38006
922270700

DR. SANTOS BARRERA, ROBERTO (380327)
DR. SANTOS BARRERA, ROBERTO
RB DE SANTA CRUZ 115 C.P: 38001
922248484

DR. VELEZ OSPINA, JUAN ESTEBAN (380376)
DR. VELEZ OSPINA, JUAN ESTEBAN
CL POETA RODRIGUEZ HERRERA 1 C.P: 38006
922270700

DRA. DIAZ RODRIGUEZ, RAQUEL (380271)
DRA. DIAZ RODRIGUEZ, RAQUEL
CR GENERAL SANTA CRUZ-LAGUNA 53 C.P: 38009
922645511

DRA. LARRAÑAGA FRAGOSO, PAULA (380032)
DRA. LARRAÑAGA FRAGOSO, PAULA
CL MENDEZ NUÑEZ 40 C.P: 38002
922274400

DRA. LIMA MODINO, LAURA (380327)
DRA. LIMA MODINO, LAURA
RB DE SANTA CRUZ 115 C.P: 38001
922248484

DRA. MARTINEZ PIÑERO, MARIA DE LOS ANGELES (380327)
DRA. MARTINEZ PIÑERO, MARIA DE LOS ANGELES
RB DE SANTA CRUZ 115 C.P: 38001
922248484

DRA. PAREJA RIOS, ALICIA CRISTINA (380327)
DRA. PAREJA RIOS, ALICIA CRISTINA
RB DE SANTA CRUZ 115 C.P: 38001
922248484

DRA. SANCHEZ GARCIA, MARIEL FATIMA (380032)
DRA. SANCHEZ GARCIA, MARIEL FATIMA
CL MENDEZ NUÑEZ 40 C.P: 38002
922274400

EXCELLENT MEDICAL (380381)
EXCELLENT MEDICAL
CL JOSE MIGUEL GALVAN BELLO 10 C.P: 38009
922737560

DR. PEREZ MORAN, MANUEL (380376)
DR. PEREZ MORAN, MANUEL
CL POETA RODRIGUEZ HERRERA 1 C.P: 38006
922270700

DR. ROCHA CABRERA, PEDRO (380271)
DR. ROCHA CABRERA, PEDRO
CR GENERAL SANTA CRUZ-LAGUNA 53 C.P: 38009
922645511

DR. VALISENA , ANDRES EDUARDO (380032)
DR. VALISENA , ANDRES EDUARDO
CL MENDEZ NUÑEZ 40 C.P: 38002
922274400

DRA. DELGADO NAVARRO, CLAUDIA (380032)
DRA. DELGADO NAVARRO, CLAUDIA
CL MENDEZ NUÑEZ 40 C.P: 38002
922274400

DRA. ESPINOSA BARBERI, GLENDA (380327)
DRA. ESPINOSA BARBERI, GLENDA
RB DE SANTA CRUZ 115 C.P: 38001
922248484

DRA. LARRAÑAGA FRAGOSO, PAULA (380376)
DRA. LARRAÑAGA FRAGOSO, PAULA
CL POETA RODRIGUEZ HERRERA 1 C.P: 38006
922270700

DRA. LOZANO LOPEZ, VIRGINIA (380376)
DRA. LOZANO LOPEZ, VIRGINIA
CL POETA RODRIGUEZ HERRERA 1 C.P: 38006
922270700

DRA. MONTESINOS VENTURA, BLANCA MARIA (380032)
DRA. MONTESINOS VENTURA, BLANCA MARIA
CL MENDEZ NUÑEZ 40 C.P: 38002
922274400

DRA. RUIZ DE LA FUENTE RODRIGUEZ, PALOMA (380407)
DRA. RUIZ DE LA FUENTE RODRIGUEZ, PALOMA
CL DE ENRIQUE WOLFSON 8 C.P: 38007
922534733

DRA. SUAREZ MORGAGE, MONICA (380271)
DRA. SUAREZ MORGAGE, MONICA
CR GENERAL SANTA CRUZ-LAGUNA 53 C.P: 38009
922645511

HOSPITAL PARQUE (380032)
HOSPITAL PARQUE
CL MENDEZ NUÑEZ 40 C.P: 38002
922274400

OFTALMOLOGIA

HOSPITAL QUIRON SALUD TENERIFE (380376)
 HOSPITAL QUIRON SALUD TENERIFE
 CL POETA RODRIGUEZ HERRERA 1 C.P: 38006
 922270700

HOSPITAL QUIRON SALUD TENERIFE (380376)
 HOSPITAL QUIRON SALUD TENERIFE
 CL POETA RODRIGUEZ HERRERA 1 C.P: 38006
 922270700

HOSPITEN RAMBLA (380327)
 HOSPITEN RAMBLA
 RB DE SANTA CRUZ 115 C.P: 38001
 922248484

MIRANZA CLINICA MUIÑOS SANTA CRUZ (380249)
 MIRANZA CLINICA MUIÑOS SANTA CRUZ
 CL EMILIO SERRA FERNANDEZ DE MORATIN 6 A C.P:
 38006
 902886670

HOSPITAL QUIRON SALUD TENERIFE (380376)
 HOSPITAL QUIRON SALUD TENERIFE
 CL POETA RODRIGUEZ HERRERA 1 C.P: 38006
 922270700

HOSPITAL QUIRON SALUD TENERIFE (380376)
 HOSPITAL QUIRON SALUD TENERIFE
 CL POETA RODRIGUEZ HERRERA 1 C.P: 38006
 922270700

HOSPITEN RAMBLA (380327)
 HOSPITEN RAMBLA
 RB DE SANTA CRUZ 115 C.P: 38001
 922248484

VITHAS TENERIFE (380407)
 VITHAS TENERIFE
 CL DE ENRIQUE WOLFSON 8 C.P: 38007
 922534733

ONCOLOGÍA MÉDICA

CENTRO MEDICO QUIRON SALUD TENERIFE (380376)
 CENTRO MEDICO QUIRON SALUD TENERIFE
 CL ALVARO RODRIGUEZ LOPEZ (EDIFICIO ZENIT) 10
 C.P: 38005
 922574233

DR. CEBALLOS LENZA, ISAAC (380327)
 DR. CEBALLOS LENZA, ISAAC
 RB DE SANTA CRUZ 115 C.P: 38001
 922248484

DR. DEL VALLE MARTIN, PEDRO (380032)
 DR. DEL VALLE MARTIN, PEDRO
 CL MENDEZ NUÑEZ 40 C.P: 38002
 922274400

DR. KEITUQWA YANEZ, NART (380032)
 DR. KEITUQWA YANEZ, NART
 CL MENDEZ NUÑEZ 40 C.P: 38002
 922274400

DR. KEITUQWA YAÑEZ, NART (380032)
 DR. KEITUQWA YAÑEZ, NART
 CL MENDEZ NUÑEZ 40 C.P: 38002
 922274400

DR. VALLE MARTIN, PEDRO (380032)
 DR. VALLE MARTIN, PEDRO
 CL MENDEZ NUÑEZ 40 C.P: 38002
 922274400

DR. CABRERA SUAREZ, MIGUEL ANGEL (380327)
 DR. CABRERA SUAREZ, MIGUEL ANGEL
 RB DE SANTA CRUZ 115 C.P: 38001
 922248484

DR. DEL VALLE MARTIN, PEDRO (380032)
 DR. DEL VALLE MARTIN, PEDRO
 CL MENDEZ NUÑEZ 40 C.P: 38002
 922274400

DR. HERNANDEZ SAN GIL, RAQUEL (380032)
 DR. HERNANDEZ SAN GIL, RAQUEL
 CL MENDEZ NUÑEZ 40 C.P: 38002
 922274400

DR. KEITUQWA YAÑEZ, NART (380032)
 DR. KEITUQWA YAÑEZ, NART
 CL MENDEZ NUÑEZ 40 C.P: 38002
 922274400

DR. MORALES GONZALEZ, MANUEL (380327)
 DR. MORALES GONZALEZ, MANUEL
 RB DE SANTA CRUZ 115 C.P: 38001
 922248484

DRA. CRUZ JURADO, JOSEFINA (380376)
 DRA. CRUZ JURADO, JOSEFINA
 CL POETA RODRIGUEZ HERRERA 1 C.P: 38006
 922270700

ONCOLOGÍA MÉDICA

DRA. HERNANDEZ SAN GIL, RAQUEL (380032)
DRA. HERNANDEZ SAN GIL, RAQUEL
 CL MENDEZ NUÑEZ 40 C.P: 38002
 922274400

DRA. HERNANDEZ SAN GIL, RAQUEL (380032)
DRA. HERNANDEZ SAN GIL, RAQUEL
 CL MENDEZ NUÑEZ 40 C.P: 38002
 922274400

DRA. HERNANDEZ SAN GIL, RAQUEL (380032)
DRA. HERNANDEZ SAN GIL, RAQUEL
 CL MENDEZ NUÑEZ 40 C.P: 38002
 922274400

HOSPITAL QUIRON SALUD TENERIFE (380376)
HOSPITAL QUIRON SALUD TENERIFE
 CL POETA RODRIGUEZ HERRERA 1 C.P: 38006
 922270700

HOSPITAL QUIRON SALUD TENERIFE (380376)
HOSPITAL QUIRON SALUD TENERIFE
 CL POETA RODRIGUEZ HERRERA 1 C.P: 38006
 922270700

HOSPITEN RAMBLA (380327)
HOSPITEN RAMBLA
 RB DE SANTA CRUZ 115 C.P: 38001
 922248484

DRA. HERNANDEZ SAN GIL, RAQUEL (380032)
DRA. HERNANDEZ SAN GIL, RAQUEL
 CL MENDEZ NUÑEZ 40 C.P: 38002
 922274400

DRA. HERNANDEZ SAN GIL, RAQUEL (380032)
DRA. HERNANDEZ SAN GIL, RAQUEL
 CL MENDEZ NUÑEZ 40 C.P: 38002
 922274400

HOSPITAL PARQUE (380032)
HOSPITAL PARQUE
 CL MENDEZ NUÑEZ 40 C.P: 38002
 922274400

HOSPITAL QUIRON SALUD TENERIFE (380376)
HOSPITAL QUIRON SALUD TENERIFE
 CL POETA RODRIGUEZ HERRERA 1 C.P: 38006
 922270700

HOSPITAL QUIRON SALUD TENERIFE (380376)
HOSPITAL QUIRON SALUD TENERIFE
 CL POETA RODRIGUEZ HERRERA 1 C.P: 38006
 922270700

HOSPITEN RAMBLA (380327)
HOSPITEN RAMBLA
 RB DE SANTA CRUZ 115 C.P: 38001
 922248484

OTORRINOLARINGOLOGÍA

CENTRO MEDICO GOMERMEDI OLIMPICO (350526)
CENTRO MEDICO GOMERMEDI OLIMPICO
 CL HELIODORO RODRIGUEZ LOPEZ 32 C.P: 38005
 922202528

CLINICA CAPE (380422)
CLINICA CAPE
 AV DE LAS ISLAS CANARIAS 80 C.P: 38006
 922211133

DR. FUENTES PEREZ, BRYAN (380271)
DR. FUENTES PEREZ, BRYAN
 CR GENERAL SANTA CRUZ-LAGUNA 53 C.P: 38009
 922645511

DR. MARIÑO ESPUELAS, JAVIER (380327)
DR. MARIÑO ESPUELAS, JAVIER
 RB DE SANTA CRUZ 115 C.P: 38001
 922248484

CENTRO MEDICO QUIRON SALUD TENERIFE (380376)
CENTRO MEDICO QUIRON SALUD TENERIFE
 CL ALVARO RODRIGUEZ LOPEZ (EDIFICIO ZENIT) 10
 C.P: 38005
 922574233

DR. ARIAS MARZAN, FRANCISCO (380376)
DR. ARIAS MARZAN, FRANCISCO
 CL POETA RODRIGUEZ HERRERA 1 C.P: 38006
 922270700

DR. LOPEZ CAMPOS, DANIEL IGNACIO (380271)
DR. LOPEZ CAMPOS, DANIEL IGNACIO
 CR GENERAL SANTA CRUZ-LAGUNA 53 C.P: 38009
 922645511

DR. PACHECO CORONEL, ESTEBAN REINALDO (380376)
DR. PACHECO CORONEL, ESTEBAN REINALDO
 CL POETA RODRIGUEZ HERRERA 1 C.P: 38006
 922270700

OTORRINOLARINGOLOGÍA

DR. REDONDO VENTURA, FRANCISCO (380032)
DR. REDONDO VENTURA, FRANCISCO
 CL MENDEZ NUÑEZ 40 C.P: 38002
 922274400

DR. SGAMBATTI CELIS, LUCIANO JOSE (380327)
DR. SGAMBATTI CELIS, LUCIANO JOSE
 RB DE SANTA CRUZ 115 C.P: 38001
 922248484

DRA. CUERVO FUMERO, GLADYS (380376)
DRA. CUERVO FUMERO, GLADYS
 CL POETA RODRIGUEZ HERRERA 1 C.P: 38006
 922270700

DRA. MARTIN LORENZO, ERMIDELIA CANDELARIA (380407)
DRA. MARTIN LORENZO, ERMIDELIA CANDELARIA
 CL DE ENRIQUE WOLFSON 8 C.P: 38007
 922534733

DRA. SALOM LUCENA, MARIA CECILIA (380271)
DRA. SALOM LUCENA, MARIA CECILIA
 CR GENERAL SANTA CRUZ-LAGUNA 53 C.P: 38009
 922645511

HOSPITAL QUIRON SALUD TENERIFE (380376)
HOSPITAL QUIRON SALUD TENERIFE
 CL POETA RODRIGUEZ HERRERA 1 C.P: 38006
 922270700

HOSPITAL QUIRON SALUD TENERIFE (380376)
HOSPITAL QUIRON SALUD TENERIFE
 CL POETA RODRIGUEZ HERRERA 1 C.P: 38006
 922270700

HOSPITEN RAMBLA (380327)
HOSPITEN RAMBLA
 RB DE SANTA CRUZ 115 C.P: 38001
 922248484

MEDICAL PREVENCION (380274)
MEDICAL PREVENCION
 CL RAMON Y CAJAL 3 SS 5 C.P: 38003
 922292527

DR. RUIZ CASAL, EFREN JOSE (380274)
DR. RUIZ CASAL, EFREN JOSE
 CL RAMON Y CAJAL 3 C.P: 38003
 922292527

DR. ZURITA EXPOSITO, VICTOR (380327)
DR. ZURITA EXPOSITO, VICTOR
 RB DE SANTA CRUZ 115 C.P: 38001
 922248484

DRA. FEBLES NIEBLA, PAULA (380032)
DRA. FEBLES NIEBLA, PAULA
 CL MENDEZ NUÑEZ 40 C.P: 38002
 922274400

DRA. PEREZ ORRIBO, ALICIA MARIA (380376)
DRA. PEREZ ORRIBO, ALICIA MARIA
 CL POETA RODRIGUEZ HERRERA 1 C.P: 38006
 922270700

HOSPITAL PARQUE (380032)
HOSPITAL PARQUE
 CL MENDEZ NUÑEZ 40 C.P: 38002
 922274400

HOSPITAL QUIRON SALUD TENERIFE (380376)
HOSPITAL QUIRON SALUD TENERIFE
 CL POETA RODRIGUEZ HERRERA 1 C.P: 38006
 922270700

HOSPITAL QUIRONSALUD TENERIFE (380376)
HOSPITAL QUIRONSALUD TENERIFE
 CL POETA RODRIGUEZ HERRERA 1 C.P: 38006
 922270700

HOSPITEN RAMBLA (380327)
HOSPITEN RAMBLA
 RB DE SANTA CRUZ 115 C.P: 38001
 922248484

VITHAS TENERIFE (380407)
VITHAS TENERIFE
 CL DE ENRIQUE WOLFSON 8 C.P: 38007
 922534733

PEDIATRIA

CENTRO MEDICO QUIRONSALUD TENERIFE (380376)
CENTRO MEDICO QUIRONSALUD TENERIFE
 CL ALVARO RODRIGUEZ LOPEZ (EDIFICIO ZENIT) 10
 C.P: 38005
 922574233

DR. ABREU YANES, IVAN (380327)
DR. ABREU YANES, IVAN
 RB DE SANTA CRUZ 115 C.P: 38001
 922248484

PEDIATRIA

DR. DIAZ SANCHEZ, FERNANDO (380032)
 DR. DIAZ SANCHEZ, FERNANDO
 CL MENDEZ NUÑEZ 40 C.P: 38002
 922274400

DR. LEON GONZALEZ, JOSE SEBASTIAN (380327)
 DR. LEON GONZALEZ, JOSE SEBASTIAN
 RB DE SANTA CRUZ 115 C.P: 38001
 922248484

DR. MELE, GIUSEPPE (380032)
 DR. MELE, GIUSEPPE
 CL MENDEZ NUÑEZ 40 C.P: 38002
 922274400

DRA. CALLEJON CALLEJON, ALICIA HERMINIA (380327)
 DRA. CALLEJON CALLEJON, ALICIA HERMINIA
 RB DE SANTA CRUZ 115 C.P: 38001
 922248484

DRA. COLOZA GONZALEZ, ASUNCION (380032)
 DRA. COLOZA GONZALEZ, ASUNCION
 CL MENDEZ NUÑEZ 40 C.P: 38002
 922274400

DRA. FRAGA HERNANDEZ, MARIA ELENA (380271)
 DRA. FRAGA HERNANDEZ, MARIA ELENA
 CR GENERAL SANTA CRUZ-LAGUNA 53 C.P: 38009
 922645511

DRA. GARCIA RODRIGUEZ, VICTORIA EUGENIA (380327)
 DRA. GARCIA RODRIGUEZ, VICTORIA EUGENIA
 RB DE SANTA CRUZ 115 C.P: 38001
 922248484

HOSPITAL PARQUE (380032)
 HOSPITAL PARQUE
 CL MENDEZ NUÑEZ 40 C.P: 38002
 922274400

HOSPITAL QUIRON SALUD TENERIFE (380376)
 HOSPITAL QUIRON SALUD TENERIFE
 CL POETA RODRIGUEZ HERRERA 1 C.P: 38006
 922270700

HOSPITAL QUIRON SALUD TENERIFE (380376)
 HOSPITAL QUIRON SALUD TENERIFE
 CL POETA RODRIGUEZ HERRERA 1 C.P: 38006
 922270700

HOSPITAL RAMBLA (380327)
 HOSPITAL RAMBLA
 RB DE SANTA CRUZ 115 C.P: 38001
 922248484

DR. GOMEZ SIRVENT, JORGE E. (380327)
 DR. GOMEZ SIRVENT, JORGE E.
 RB DE SANTA CRUZ 115 C.P: 38001
 922248484

DR. MARTIN FUMERO, LORENZO DIONISIO (380327)
 DR. MARTIN FUMERO, LORENZO DIONISIO
 RB DE SANTA CRUZ 115 C.P: 38001
 922248484

DR. TOLEDO TRUJILLO, JORGE (380034)
 DR. TOLEDO TRUJILLO, JORGE
 CL PILAR 32 1 C C.P: 38001
 922285307

DRA. CASARIEGO TOLEDO, MIRIAM (380032)
 DRA. CASARIEGO TOLEDO, MIRIAM
 CL MENDEZ NUÑEZ 40 C.P: 38002
 922274400

DRA. DELGADO ESTUPIÑAN, FATIMA (380032)
 DRA. DELGADO ESTUPIÑAN, FATIMA
 CL MENDEZ NUÑEZ 40 C.P: 38002
 922274400

DRA. FRESCO VILCHES, MARIA (380032)
 DRA. FRESCO VILCHES, MARIA
 CL MENDEZ NUÑEZ 40 C.P: 38002
 922274400

DRA. ROSA RODRIGUEZ, CARMEN (380376)
 DRA. ROSA RODRIGUEZ, CARMEN
 CL POETA RODRIGUEZ HERRERA 1 C.P: 38006
 922270700

HOSPITAL QUIRON SALUD TENERIFE (380376)
 HOSPITAL QUIRON SALUD TENERIFE
 CL POETA RODRIGUEZ HERRERA 1 C.P: 38006
 922270700

HOSPITAL QUIRON SALUD TENERIFE (380376)
 HOSPITAL QUIRON SALUD TENERIFE
 CL POETA RODRIGUEZ HERRERA 1 C.P: 38006
 922270700

HOSPITAL RAMBLA (380327)
 HOSPITAL RAMBLA
 RB DE SANTA CRUZ 115 C.P: 38001
 922248484

PSICOLOGÍA



91 563 20 00 - 900 159 000

PSIQUIATRIA

CENTRO MEDICO GOMERMEDI OLIMPICO (350526)
CENTRO MEDICO GOMERMEDI OLIMPICO
CL HELIODORO RODRIGUEZ LOPEZ 32 C.P: 38005
922202528

DR. GUTIERREZ FERREIRO, PABLO (380032)
DR. GUTIERREZ FERREIRO, PABLO
CL MENDEZ NUÑEZ 40 C.P: 38002
922274400

HOSPITAL PARQUE (380032)
HOSPITAL PARQUE
CL MENDEZ NUÑEZ 40 C.P: 38002
922274400

HOSPITEN RAMBLA (380327)
HOSPITEN RAMBLA
RB DE SANTA CRUZ 115 C.P: 38001
922248484

DR. ALAMO SOSA, VICTOR (380327)
DR. ALAMO SOSA, VICTOR
RB DE SANTA CRUZ 115 C.P: 38001
922248484

DR. GUTIERREZ FERRERIRO, PABLO (380032)
DR. GUTIERREZ FERRERIRO, PABLO
CL MENDEZ NUÑEZ 40 C.P: 38002
922274400

HOSPITEN RAMBLA (380327)
HOSPITEN RAMBLA
RB DE SANTA CRUZ 115 C.P: 38001
922248484

REHABILITACION

CENTRO MEDICO QUIRONSAUD TENERIFE (380376)
CENTRO MEDICO QUIRONSAUD TENERIFE
CL ALVARO RODRIGUEZ LOPEZ (EDIFICIO ZENIT) 10
C.P: 38005
922574233

DR. LOPEZ OUROURKE, VICENTE JESUS (380271)
DR. LOPEZ OUROURKE, VICENTE JESUS
CR GENERAL SANTA CRUZ-LAGUNA 53 C.P: 38009
922645511

DRA. EGUREN HERNANDEZ, ESTHER MARIA (380376)
DRA. EGUREN HERNANDEZ, ESTHER MARIA
CL ALVARO RODRIGUEZ LOPEZ (EDIFICIO ZENIT) 10
C.P: 38005
922574233

DRA. FIERRO PERAL, INMACULADA (380271)
DRA. FIERRO PERAL, INMACULADA
CR GENERAL SANTA CRUZ-LAGUNA 53 C.P: 38009
922645511

DR. LOPEZ OROURKE, VICENTE (380376)
DR. LOPEZ OROURKE, VICENTE
CL ALVARO RODRIGUEZ LOPEZ (EDIFICIO ZENIT) 10
C.P: 38005
922574233

DR. PEREZ O ROURKE, VICENTE (380376)
DR. PEREZ O ROURKE, VICENTE
CL POETA RODRIGUEZ HERRERA 1 C.P: 38006
922270700

DRA. EGUREN HERNANDEZ, ESTHER MARIA (380376)
DRA. EGUREN HERNANDEZ, ESTHER MARIA
CL POETA RODRIGUEZ HERRERA 1 C.P: 38006
922270700

DRA. FIERRO PERAL, INMACULADA (380271)
DRA. FIERRO PERAL, INMACULADA
CR GENERAL SANTA CRUZ-LAGUNA 53 C.P: 38009
922645511

REHABILITACION

DRA. GONZALEZ ROMERO, PILAR JOSEFA (380327)

DRA. GONZALEZ ROMERO, PILAR JOSEFA

RB DE SANTA CRUZ 115 C.P: 38001
922248484

DRA. UNZURRUNZAGA ITURBE, AMAIA (380400)

DRA. UNZURRUNZAGA ITURBE, AMAIA

CL DE LEONCIO RODRIGUEZ 56 C.P: 38005
922206270

HOSPITAL PARQUE (380032)

HOSPITAL PARQUE

CL MENDEZ NUÑEZ 40 C.P: 38002
922274400

HOSPITAL QUIRON SALUD TENERIFE (380376)

HOSPITAL QUIRON SALUD TENERIFE

CL POETA RODRIGUEZ HERRERA 1 C.P: 38006
922270700

HOSPITAL QUIRON SALUD TENERIFE (380376)

HOSPITAL QUIRON SALUD TENERIFE

CL POETA RODRIGUEZ HERRERA 1 C.P: 38006
922270700

HOSPITEN RAMBLA (380327)

HOSPITEN RAMBLA

RB DE SANTA CRUZ 115 C.P: 38001
922248484

ICOT SANTA CRUZ (380400)

ICOT SANTA CRUZ

CL DE LEONCIO RODRIGUEZ 56 C.P: 38005
922206270

DRA. RAFOLS URQUIZA, BELEN (380376)

DRA. RAFOLS URQUIZA, BELEN

CL POETA RODRIGUEZ HERRERA 1 C.P: 38006
922270700

DRA. UNZURRUNZAGA ITURBE, AMAIA (380400)

DRA. UNZURRUNZAGA ITURBE, AMAIA

CL PUERTA CANSECO 9 C.P: 38003
922100270

HOSPITAL QUIRON SALUD TENERIFE (380376)

HOSPITAL QUIRON SALUD TENERIFE

CL POETA RODRIGUEZ HERRERA 1 C.P: 38006
922270700

HOSPITAL QUIRON SALUD TENERIFE (380376)

HOSPITAL QUIRON SALUD TENERIFE

CL POETA RODRIGUEZ HERRERA 1 C.P: 38006
922270700

HOSPITEN RAMBLA (380327)

HOSPITEN RAMBLA

RB DE SANTA CRUZ 115 C.P: 38001
922248484

ICOT HOSPITAL PARQUE TENERIFE (380400)

ICOT HOSPITAL PARQUE TENERIFE

CL PUERTA CANSECO 9 C.P: 38003
922100270

REUMATOLOGIA

CENTRO MEDICO QUIRON SALUD TENERIFE (380376)

CENTRO MEDICO QUIRON SALUD TENERIFE

CL ALVARO RODRIGUEZ LOPEZ (EDIFICIO ZENIT) 10
C.P: 38005
922574233

DR. FLORES RODRIGUEZ, MIGUEL (380032)

DR. FLORES RODRIGUEZ, MIGUEL

CL MENDEZ NUÑEZ 40 C.P: 38002
922274400

DR. VIOTTI, JOSE MARIA (380271)

DR. VIOTTI, JOSE MARIA

CR GENERAL SANTA CRUZ-LAGUNA 53 C.P: 38009
922645511

DR. BALSALOBRE AZNAR, JERONIMO JESUS (380327)

DR. BALSALOBRE AZNAR, JERONIMO JESUS

RB DE SANTA CRUZ 115 C.P: 38001
922248484

DR. ROSALES ALEXANDER, JOSE LUIS (380327)

DR. ROSALES ALEXANDER, JOSE LUIS

RB DE SANTA CRUZ 115 C.P: 38001
922248484

DRA. DE LUIS ZARATE, CLAUDIA (380376)

DRA. DE LUIS ZARATE, CLAUDIA

CL ALVARO RODRIGUEZ LOPEZ (EDIFICIO ZENIT) 10
C.P: 38005
922574233

REUMATOLOGIA

DRA. DE LUIS ZARATE, CLAUDIA (380376)
DRA. DE LUIS ZARATE, CLAUDIA
 CL POETA RODRIGUEZ HERRERA 1 C.P: 38006
 922270700

DRA. TRUJILLO MARTIN, ELISA MARIA (380032)
DRA. TRUJILLO MARTIN, ELISA MARIA
 CL MENDEZ NUÑEZ 40 C.P: 38002
 922274400

HOSPITAL QUIRONSAIUD TENERIFE (380376)
HOSPITAL QUIRONSAIUD TENERIFE
 CL POETA RODRIGUEZ HERRERA 1 C.P: 38006
 922270700

HOSPITEN RAMBLA (380327)
HOSPITEN RAMBLA
 RB DE SANTA CRUZ 115 C.P: 38001
 922248484

DRA. RAMOS TEJEDA, BELEN (380032)
DRA. RAMOS TEJEDA, BELEN
 CL MENDEZ NUÑEZ 40 C.P: 38002
 922274400

HOSPITAL PARQUE (380032)
HOSPITAL PARQUE
 CL MENDEZ NUÑEZ 40 C.P: 38002
 922274400

HOSPITEN RAMBLA (380327)
HOSPITEN RAMBLA
 RB DE SANTA CRUZ 115 C.P: 38001
 922248484

TRAUMATOLOGIA Y CIR.ORTOPEDICA

CENTRO DE ORTOPEdia Y COLUMNA PATRICIOS (380214)
CENTRO DE ORTOPEdia Y COLUMNA PATRICIOS
 CL SAN FRANCISCO DE PAULA -EDIF. MADRID- 2 1 IZ
 C.P: 38003
 922240531

CENTRO MEDICO QUIRONSAIUD TENERIFE (380376)
CENTRO MEDICO QUIRONSAIUD TENERIFE
 CL ALVARO RODRIGUEZ LOPEZ (EDIFICIO ZENIT) 10
 C.P: 38005
 922574233

DERMATEN CLINICAS (380384)
DERMATEN CLINICAS
 CL DR. ALFONSO SORIANO FRADE 1 A LO B C.P:
 38006
 822103675

DR. ANGUERA DIAZ, JOSE LUIS (380032)
DR. ANGUERA DIAZ, JOSE LUIS
 CL MENDEZ NUÑEZ 40 C.P: 38002
 922274400

DR. AVELEDO ANZOLA, RICARDO JOSE (380032)
DR. AVELEDO ANZOLA, RICARDO JOSE
 CL MENDEZ NUÑEZ 40 C.P: 38002
 922274400

DR. CRIADO PEREZ, MANUEL (380376)
DR. CRIADO PEREZ, MANUEL
 CL POETA RODRIGUEZ HERRERA 1 C.P: 38006
 922270700

CENTRO MEDICO GOMERMEdi OLIMPICO (350526)
CENTRO MEDICO GOMERMEdi OLIMPICO
 CL HELIODORO RODRIGUEZ LOPEZ 32 C.P: 38005
 922202528

CLINICA CAPE (380422)
CLINICA CAPE
 AV DE LAS ISLAS CANARIAS 80 C.P: 38006
 922211133

DR. ALCABRES ACRICH, SAMUEL (380376)
DR. ALCABRES ACRICH, SAMUEL
 CL POETA RODRIGUEZ HERRERA 1 C.P: 38006
 922270700

DR. ARA PINILLA, JAVIER (380271)
DR. ARA PINILLA, JAVIER
 CR GENERAL SANTA CRUZ-LAGUNA 53 C.P: 38009
 922645511

DR. CRIADO PEREZ, MANUEL (380376)
DR. CRIADO PEREZ, MANUEL
 CL ALVARO RODRIGUEZ LOPEZ (EDIFICIO ZENIT) 10
 C.P: 38005
 922574233

DR. DE JOSE REINA, CARLOS (380327)
DR. DE JOSE REINA, CARLOS
 RB DE SANTA CRUZ 115 C.P: 38001
 922248484

TRAUMATOLOGIA Y CIR.ORTOPEDICA

DR. DE LA CABADA ORTA, CARLOS EDUARDO (380407)

DR. DE LA CABADA ORTA, CARLOS EDUARDO
CL DE ENRIQUE WOLFSON 8 C.P: 38007
922534733

DR. DOBLAS GONZALEZ DE ALEDO, JESUS (380271)

DR. DOBLAS GONZALEZ DE ALEDO, JESUS
CR GENERAL SANTA CRUZ-LAGUNA 53 C.P: 38009
922645511

DR. GALVAN PEREZ, ANTONIO (380376)

DR. GALVAN PEREZ, ANTONIO
CL POETA RODRIGUEZ HERRERA 1 C.P: 38006
922270700

DR. GARCIA LONDOÑO, ALVARO ALEJANDRO (380376)

DR. GARCIA LONDOÑO, ALVARO ALEJANDRO
CL POETA RODRIGUEZ HERRERA 1 C.P: 38006
922270700

DR. GONZALEZ MASSIEU, LEON (380376)

DR. GONZALEZ MASSIEU, LEON
CL ALVARO RODRIGUEZ LOPEZ (EDIFICIO ZENIT) 10
C.P: 38005
922574233

DR. HERNANDEZ LECUONA, ANTONIO (380327)

DR. HERNANDEZ LECUONA, ANTONIO
RB DE SANTA CRUZ 115 C.P: 38001
922248484

DR. LUIS-RAVELO RODRIGUEZ, JOSE ANTONIO (380376)

DR. LUIS-RAVELO RODRIGUEZ, JOSE ANTONIO
CL ALVARO RODRIGUEZ LOPEZ (EDIFICIO ZENIT) 10
C.P: 38005
922574233

DR. MONTEAGUT GONZALEZ, EDUARDO JESUS (380271)

DR. MONTEAGUT GONZALEZ, EDUARDO JESUS
CR GENERAL SANTA CRUZ-LAGUNA 53 C.P: 38009
922645511

DR. MORENO TERRON, RAMON (380376)

DR. MORENO TERRON, RAMON
CL POETA RODRIGUEZ HERRERA 1 C.P: 38006
922270700

DR. PEREZ FRANCISCO, ANTONIO M. (380327)

DR. PEREZ FRANCISCO, ANTONIO M.
RB DE SANTA CRUZ 115 C.P: 38001
922248484

DR. DE LA CABADA ORTA, CARLOS EDUARDO (380271)

DR. DE LA CABADA ORTA, CARLOS EDUARDO
CR GENERAL SANTA CRUZ-LAGUNA 53 C.P: 38009
922645511

DR. GALVAN PEREZ, ANTONIO (380376)

DR. GALVAN PEREZ, ANTONIO
CL ALVARO RODRIGUEZ LOPEZ (EDIFICIO ZENIT) 10
C.P: 38005
922574233

DR. GARCIA LONDOÑO, ALEJANDRO (380376)

DR. GARCIA LONDOÑO, ALEJANDRO
CL ALVARO RODRIGUEZ LOPEZ (EDIFICIO ZENIT) 10
C.P: 38005
922574233

DR. GONZALEZ GAITANO, MANUEL (380271)

DR. GONZALEZ GAITANO, MANUEL
CR GENERAL SANTA CRUZ-LAGUNA 53 C.P: 38009
922645511

DR. GONZALEZ MASSIEU, LEON (380376)

DR. GONZALEZ MASSIEU, LEON
CL POETA RODRIGUEZ HERRERA 1 C.P: 38006
922270700

DR. LINARES YANES, FERNANDO (380032)

DR. LINARES YANES, FERNANDO
CL MENDEZ NUÑEZ 40 C.P: 38002
922274400

DR. LUIS-RAVELO RODRIGUEZ, JOSE ANTONIO (380376)

DR. LUIS-RAVELO RODRIGUEZ, JOSE ANTONIO
CL POETA RODRIGUEZ HERRERA 1 C.P: 38006
922270700

DR. MORENO TERRON, RAMON (380376)

DR. MORENO TERRON, RAMON
CL ALVARO RODRIGUEZ LOPEZ (EDIFICIO ZENIT) 10
C.P: 38005
922574233

DR. MUÑOZ GUILLEN, JOSE (380082)

DR. MUÑOZ GUILLEN, JOSE
CL SAN FRANCISCO (EDIF. BANCO SANTANDER) 5 10
3 C.P: 38002
922242344

DR. PEREZ PEREZ, ANTONIO MANUEL (380032)

DR. PEREZ PEREZ, ANTONIO MANUEL
CL MENDEZ NUÑEZ 40 C.P: 38002
922274400

TRAUMATOLOGIA Y CIR.ORTOPEDICA

DR. PIÑEIRO MEJUTO, JUAN JOSE (380376)
DR. PIÑEIRO MEJUTO, JUAN JOSE
CL POETA RODRIGUEZ HERRERA 1 C.P: 38006
922270700

DR. RIOS BORDON, IGNACIO EDUARDO (380376)
DR. RIOS BORDON, IGNACIO EDUARDO
CL ALVARO RODRIGUEZ LOPEZ (EDIFICIO ZENIT) 10
C.P: 38005
922574233

DR. RODRIGUEZ HERNANDEZ, FRANCISCO (380094)
DR. RODRIGUEZ HERNANDEZ, FRANCISCO
CL EL PERDON 4 1 C C.P: 38007
922273521

DR. RODRIGUEZ ROMERO, MARIO AUGUSTO (380032)
DR. RODRIGUEZ ROMERO, MARIO AUGUSTO
CL MENDEZ NUÑEZ 40 C.P: 38002
922274400

DR. VALDES GARCIA, SANTIAGO DAVID (380271)
DR. VALDES GARCIA, SANTIAGO DAVID
CR GENERAL SANTA CRUZ-LAGUNA 53 C.P: 38009
922645511

DR. VISIEDO ROBLES, RICARDO (380376)
DR. VISIEDO ROBLES, RICARDO
CL ALVARO RODRIGUEZ LOPEZ (EDIFICIO ZENIT) 10
C.P: 38005
922574233

DR. VISIEDO ROBLES, RICARDO (380376)
DR. VISIEDO ROBLES, RICARDO
CL POETA RODRIGUEZ HERRERA 1 C.P: 38006
922270700

DRA. AGUILAR RODRIGUEZ, TRINIDAD (380327)
DRA. AGUILAR RODRIGUEZ, TRINIDAD
RB DE SANTA CRUZ 115 C.P: 38001
922248484

DRA. FERNANDEZ ROVIRA, MARIA TRINIDAD (380032)
DRA. FERNANDEZ ROVIRA, MARIA TRINIDAD
CL MENDEZ NUÑEZ 40 C.P: 38002
922274400

DRA. PEREZ GARCIA, EVA MARIA (380032)
DRA. PEREZ GARCIA, EVA MARIA
CL MENDEZ NUÑEZ 40 C.P: 38002
922274400

DR. REBOSO MORALES, LUIS ENRIQUE (380327)
DR. REBOSO MORALES, LUIS ENRIQUE
RB DE SANTA CRUZ 115 C.P: 38001
922248484

DR. RODRIGUEZ CABELLO, IGNACIO (380271)
DR. RODRIGUEZ CABELLO, IGNACIO
CR GENERAL SANTA CRUZ-LAGUNA 53 C.P: 38009
922645511

DR. RODRIGUEZ HERNANDEZ, FRANCISCO (380094)
DR. RODRIGUEZ HERNANDEZ, FRANCISCO
CL COMANDANTE SANCHEZ PINTO 3 C.P: 38006
922249551

DR. RÍOS BORDÓN, IGNACIO EDUARDO (380376)
DR. RÍOS BORDÓN, IGNACIO EDUARDO
CL POETA RODRIGUEZ HERRERA 1 C.P: 38006
922270700

DR. VAZQUEZ MOLINI, FRANCISCO JAVIER (380032)
DR. VAZQUEZ MOLINI, FRANCISCO JAVIER
CL MENDEZ NUÑEZ 40 C.P: 38002
922274400

DR. VISIEDO ROBLES, RICARDO (380384)
DR. VISIEDO ROBLES, RICARDO
CL DR. ALFONSO SORIANO FRADE 1 A LO B C.P:
38006
822103675

DRA. AGUILAR RODRIGUEZ, TRINIDAD (380271)
DRA. AGUILAR RODRIGUEZ, TRINIDAD
CR GENERAL SANTA CRUZ-LAGUNA 53 C.P: 38009
922645511

DRA. BARBERA LOUSTAUNAU, MATIAS (380032)
DRA. BARBERA LOUSTAUNAU, MATIAS
CL MENDEZ NUÑEZ 40 C.P: 38002
922274400

DRA. FINOL ZUAZUA, EDEN CECILIA (380407)
DRA. FINOL ZUAZUA, EDEN CECILIA
CL DE ENRIQUE WOLFSON 8 C.P: 38007
922534733

DRA. REYES MORENO, JUANA PINO (380271)
DRA. REYES MORENO, JUANA PINO
CR GENERAL SANTA CRUZ-LAGUNA 53 C.P: 38009
922645511

TRAUMATOLOGIA Y CIR.ORTOPEDICA

EUROFINS MEGALAB SANTA CRUZ DE TENERIFE (380157)

EUROFINS MEGALAB SANTA CRUZ DE TENERIFE
CL COMANDANTE SANCHEZ PINTO 3 C.P: 38007
922249551

HOSPITAL PARQUE (380032)

HOSPITAL PARQUE
CL MENDEZ NUÑEZ 40 C.P: 38002
922274400

HOSPITAL QUIRON SALUD TENERIFE (380376)

HOSPITAL QUIRON SALUD TENERIFE
CL POETA RODRIGUEZ HERRERA 1 C.P: 38006
922270700

HOSPITAL QUIRON SALUD TENERIFE (380376)

HOSPITAL QUIRON SALUD TENERIFE
CL POETA RODRIGUEZ HERRERA 1 C.P: 38006
922270700

HOSPITEN RAMBLA (380327)

HOSPITEN RAMBLA
RB DE SANTA CRUZ 115 C.P: 38001
922248484

ICOT SANTA CRUZ (380400)

ICOT SANTA CRUZ
CL DE LEONCIO RODRIGUEZ 56 C.P: 38005
922206270

VITHAS TENERIFE (380407)

VITHAS TENERIFE
CL DE ENRIQUE WOLFSON 8 C.P: 38007
922534733

EXCELLENT MEDICAL (380381)

EXCELLENT MEDICAL
CL JOSE MIGUEL GALVAN BELLO 10 C.P: 38009
922737560

HOSPITAL QUIRON SALUD TENERIFE (380376)

HOSPITAL QUIRON SALUD TENERIFE
CL POETA RODRIGUEZ HERRERA 1 C.P: 38006
922270700

HOSPITAL QUIRON SALUD TENERIFE (380376)

HOSPITAL QUIRON SALUD TENERIFE
CL POETA RODRIGUEZ HERRERA 1 C.P: 38006
922270700

HOSPITEN RAMBLA (380327)

HOSPITEN RAMBLA
RB DE SANTA CRUZ 115 C.P: 38001
922248484

ICOT HOSPITAL PARQUE TENERIFE (380400)

ICOT HOSPITAL PARQUE TENERIFE
CL PUERTA CANSECO 9 C.P: 38003
922100270

LABORATORIOS BRIME (380157)

LABORATORIOS BRIME
CL HELIODORO RODRIGUEZ LOPEZ 36 1 C C.P:
38005
922231829

URGENCIAS GINECOLOGICAS

CENTRO MEDICO QUIRON SALUD TENERIFE (380376)

CENTRO MEDICO QUIRON SALUD TENERIFE
CL ALVARO RODRIGUEZ LOPEZ (EDIFICIO ZENIT) 10
C.P: 38005
922574233

HOSPITAL QUIRON SALUD TENERIFE (380376)

HOSPITAL QUIRON SALUD TENERIFE
CL POETA RODRIGUEZ HERRERA 1 C.P: 38006
922270700

HOSPITAL QUIRON SALUD TENERIFE (380376)

HOSPITAL QUIRON SALUD TENERIFE
CL POETA RODRIGUEZ HERRERA 1 C.P: 38006
922270700

HOSPITAL QUIRON SALUD TENERIFE (380376)

HOSPITAL QUIRON SALUD TENERIFE
CL POETA RODRIGUEZ HERRERA 1 C.P: 38006
922270700

HOSPITAL QUIRON SALUD TENERIFE (380376)

HOSPITAL QUIRON SALUD TENERIFE
CL POETA RODRIGUEZ HERRERA 1 C.P: 38006
922270700

HOSPITEN RAMBLA (380327)

HOSPITEN RAMBLA
RB DE SANTA CRUZ 115 C.P: 38001
922248484

URGENCIAS GINECOLOGICAS

HOSPITEN RAMBLA (380327)
HOSPITEN RAMBLA
 RB DE SANTA CRUZ 115 C.P: 38001
 922248484

URGENCIAS HOSPITALARIAS

 **91 563 20 00 - 900 159 000**

URGENCIAS PEDIATRICAS

HOSPITEN RAMBLA (380327)
HOSPITEN RAMBLA
 RB DE SANTA CRUZ 115 C.P: 38001
 922248484

HOSPITEN RAMBLA (380327)
HOSPITEN RAMBLA
 RB DE SANTA CRUZ 115 C.P: 38001
 922248484

URGENCIAS TRAUMATOLOGICAS

CENTRO MEDICO QUIRON SALUD TENERIFE (380376)
CENTRO MEDICO QUIRON SALUD TENERIFE
 CL ALVARO RODRIGUEZ LOPEZ (EDIFICIO ZENIT) 10
 C.P: 38005
 922574233

HOSPITAL QUIRON SALUD TENERIFE (380376)
HOSPITAL QUIRON SALUD TENERIFE
 CL POETA RODRIGUEZ HERRERA 1 C.P: 38006
 922270700

HOSPITAL QUIRON SALUD TENERIFE (380376)
HOSPITAL QUIRON SALUD TENERIFE
 CL POETA RODRIGUEZ HERRERA 1 C.P: 38006
 922270700

HOSPITAL QUIRON SALUD TENERIFE (380376)
HOSPITAL QUIRON SALUD TENERIFE
 CL POETA RODRIGUEZ HERRERA 1 C.P: 38006
 922270700

HOSPITAL QUIRON SALUD TENERIFE (380376)
HOSPITAL QUIRON SALUD TENERIFE
 CL POETA RODRIGUEZ HERRERA 1 C.P: 38006
 922270700

HOSPITEN RAMBLA (380327)
HOSPITEN RAMBLA
 RB DE SANTA CRUZ 115 C.P: 38001
 922248484

HOSPITEN RAMBLA (380327)
HOSPITEN RAMBLA
 RB DE SANTA CRUZ 115 C.P: 38001
 922248484

UROLOGIA

CENTRO MEDICO GOMERMEDI OLIMPICO (350526)
CENTRO MEDICO GOMERMEDI OLIMPICO
 CL HELIODORO RODRIGUEZ LOPEZ 32 C.P: 38005
 922202528

CENTRO MEDICO QUIRON SALUD TENERIFE (380376)
CENTRO MEDICO QUIRON SALUD TENERIFE
 CL ALVARO RODRIGUEZ LOPEZ (EDIFICIO ZENIT) 10
 C.P: 38005
 922574233

UROLOGIA

DR. ARTEAGA SERRANO, FRANCISCO (380376)**DR. ARTEAGA SERRANO, FRANCISCO**CL POETA RODRIGUEZ HERRERA 1 C.P: 38006
922270700**DR. CONCEPCIÓN MASIP, TOMAS (380284)****DR. CONCEPCIÓN MASIP, TOMAS**CL ALVARO RODRIGUEZ LOPEZ 12 5 1º C.P: 38005
922206112**DR. FERNANDEZ CRANZ, NICOLAS (380376)****DR. FERNANDEZ CRANZ, NICOLAS**CL ALVARO RODRIGUEZ LOPEZ (EDIFICIO ZENIT) 10
C.P: 38005
922574233**DR. HALAWA GONZALEZ, OMAR BILAL (380376)****DR. HALAWA GONZALEZ, OMAR BILAL**CL ALVARO RODRIGUEZ LOPEZ (EDIFICIO ZENIT) 10
C.P: 38005
922574233**DR. JORGE PEREZ, NICOLAS (380032)****DR. JORGE PEREZ, NICOLAS**CL MENDEZ NUÑEZ 40 C.P: 38002
922274400**DR. NEGRIN DIAZ, ANTONIO FERNANDO (380032)****DR. NEGRIN DIAZ, ANTONIO FERNANDO**CL MENDEZ NUÑEZ 40 C.P: 38002
922274400**DR. RAVINA PISACA, MANUEL (380376)****DR. RAVINA PISACA, MANUEL**CL POETA RODRIGUEZ HERRERA 1 C.P: 38006
922270700**DR. RODRIGUEZ DE VERA ESTEVEZ, JOSE MARIA (380327)****DR. RODRIGUEZ DE VERA ESTEVEZ, JOSE MARIA**RB DE SANTA CRUZ 115 C.P: 38001
922248484**DR. SANTOS CONDE, GUILLERMO (380376)****DR. SANTOS CONDE, GUILLERMO**CL POETA RODRIGUEZ HERRERA 1 C.P: 38006
922270700**DRA. JIMENEZ NAVARRO, MARTA (380376)****DRA. JIMENEZ NAVARRO, MARTA**CL ALVARO RODRIGUEZ LOPEZ (EDIFICIO ZENIT) 10
C.P: 38005
922574233**DR. ARTEAGA SERRANO, FRANCISCO MANUEL (380407)****DR. ARTEAGA SERRANO, FRANCISCO MANUEL**CL DE ENRIQUE WOLFSON 8 C.P: 38007
922534733**DR. CONDE SANTOS, GUILLERMO (380376)****DR. CONDE SANTOS, GUILLERMO**CL ALVARO RODRIGUEZ LOPEZ (EDIFICIO ZENIT) 10
C.P: 38005
922574233**DR. FERNANDEZ CRANZ, NICOLAS (380376)****DR. FERNANDEZ CRANZ, NICOLAS**CL POETA RODRIGUEZ HERRERA 1 C.P: 38006
922270700**DR. HERNANDEZ HERNANDEZ, DAVID (380376)****DR. HERNANDEZ HERNANDEZ, DAVID**CL ALVARO RODRIGUEZ LOPEZ (EDIFICIO ZENIT) 10
C.P: 38005
922574233**DR. JUAREZ DEL DAGO ANAYA, PABLO (380032)****DR. JUAREZ DEL DAGO ANAYA, PABLO**CL MENDEZ NUÑEZ 40 C.P: 38002
922274400**DR. RAMOS GUTIERREZ, VICTOR JAVIER (380327)****DR. RAMOS GUTIERREZ, VICTOR JAVIER**RB DE SANTA CRUZ 115 C.P: 38001
922248484**DR. RAVINA PISACA, MANUEL FELIPE (380376)****DR. RAVINA PISACA, MANUEL FELIPE**CL ALVARO RODRIGUEZ LOPEZ (EDIFICIO ZENIT) 10
C.P: 38005
922574233**DR. SANCHEZ CLAVERO, PABLO (380327)****DR. SANCHEZ CLAVERO, PABLO**RB DE SANTA CRUZ 115 C.P: 38001
922248484**DR. VARGAS TRUJILLO, ANDRES HUMBERTO (380032)****DR. VARGAS TRUJILLO, ANDRES HUMBERTO**CL MENDEZ NUÑEZ 40 C.P: 38002
922274400**DRA. VIVANCOS GARBAYO, SOFIA (380327)****DRA. VIVANCOS GARBAYO, SOFIA**RB DE SANTA CRUZ 115 C.P: 38001
922248484

UROLOGIA

HOSPITAL PARQUE (380032)

HOSPITAL PARQUE

CL MENDEZ NUÑEZ 40 C.P: 38002
922274400

HOSPITAL QUIRON SALUD TENERIFE (380376)

HOSPITAL QUIRON SALUD TENERIFE

CL POETA RODRIGUEZ HERRERA 1 C.P: 38006
922270700

HOSPITAL QUIRON SALUD TENERIFE (380376)

HOSPITAL QUIRON SALUD TENERIFE

CL POETA RODRIGUEZ HERRERA 1 C.P: 38006
922270700

HOSPITAL QUIRON SALUD TENERIFE (380376)

HOSPITAL QUIRON SALUD TENERIFE

CL POETA RODRIGUEZ HERRERA 1 C.P: 38006
922270700

HOSPITAL QUIRON SALUD TENERIFE (380376)

HOSPITAL QUIRON SALUD TENERIFE

CL POETA RODRIGUEZ HERRERA 1 C.P: 38006
922270700

HOSPITEN RAMBLA (380327)

HOSPITEN RAMBLA

RB DE SANTA CRUZ 115 C.P: 38001
922248484

HOSPITEN RAMBLA (380327)

HOSPITEN RAMBLA

RB DE SANTA CRUZ 115 C.P: 38001
922248484

VITHAS TENERIFE (380407)

VITHAS TENERIFE

CL DE ENRIQUE WOLFSON 8 C.P: 38007
922534733

HOSPITAL QUIRON SALUD TENERIFE (380376)

HOSPITAL QUIRON SALUD TENERIFE

CL POETA RODRIGUEZ HERRERA 1 C.P: 38006
922270700

HOSPITAL QUIRON SALUD TENERIFE (380376)

HOSPITAL QUIRON SALUD TENERIFE

CL POETA RODRIGUEZ HERRERA 1 C.P: 38006
922270700

HOSPITEN RAMBLA (380327)

HOSPITEN RAMBLA

RB DE SANTA CRUZ 115 C.P: 38001
922248484

UROANDROTEN (380284)

UROANDROTEN

CL ALVARO RODRIGUEZ LOPEZ 12 5 1º C.P: 38005
922206112

UROANDROTEN (380284)

UROANDROTEN

CL ALVARO RODRIGUEZ LOPEZ 12 5 1º C.P: 38005
922206112

ADEJE

ALERGOLOGIA

DR. MATHEU DELGADO, VICTOR MANUEL (380377)
DR. MATHEU DELGADO, VICTOR MANUEL
UR URBANIZACION SAN EUGENIO. 0 C.P: 38670
922752626

HOSPITAL QUIRONSAUD COSTA ADEJE (380377)
HOSPITAL QUIRONSAUD COSTA ADEJE
UR SAN EUGENIO 0 C.P: 38660
922752626

ANALISIS CLINICOS

CENTRO MEDICO QUIRONSAUD LOS CRISTIANOS (380417)
CENTRO MEDICO QUIRONSAUD LOS CRISTIANOS
AV DE AMSTERDAM 3 C.P: 38650
922757171

LABORATORIO DAMIAN TRUJILLO UPOM TORVISCAS (380399)
LABORATORIO DAMIAN TRUJILLO UPOM TORVISCAS
AV ERNESTO SARTI 12 C.P: 38203
922265581

ANGIOLOGIA Y CIRUGIA VASCULAR

DR. ACHI ZENA, IBRAHIM (380377)
DR. ACHI ZENA, IBRAHIM
UR SAN EUGENIO 0 C.P: 38670
922752626

DRA. GONZALEZ, AIDA (380377)
DRA. GONZALEZ, AIDA
UR SAN EUGENIO 0 C.P: 38660
922752626

HOSPITAL QUIRONSAUD COSTA ADEJE (380377)
HOSPITAL QUIRONSAUD COSTA ADEJE
UR SAN EUGENIO 0 C.P: 38660
922752626

APARATO DIGESTIVO. PROCTOLOGIA

DR. BENEMANN, PHILIPP (380377)
DR. BENEMANN, PHILIPP
UR URBANIZACION SAN EUGENIO 0 C.P: 38670
922752626

DR. HERNANDEZ CAMBA, ALEJANDRO (380377)
DR. HERNANDEZ CAMBA, ALEJANDRO
UR URBANIZACION SAN EUGENIO 0 C.P: 38670
922752626

DRA. COLOMO ORDOÑEZ, ALAN (380377)
DRA. COLOMO ORDOÑEZ, ALAN
UR SAN EUGENIO 0 C.P: 38660
922752626

DRA. MARCELINO REYES, RAQUEL (380377)
DRA. MARCELINO REYES, RAQUEL
UR URBANIZACION SAN EUGENIO 0 C.P: 38670
922752626

HOSPITAL QUIRONSAUD COSTA ADEJE (380377)
HOSPITAL QUIRONSAUD COSTA ADEJE
UR SAN EUGENIO 0 C.P: 38660
922752626

ATS

CENTRO MEDICO QUIRONSAUD LOS CRISTIANOS (380417)
CENTRO MEDICO QUIRONSAUD LOS CRISTIANOS
AV DE AMSTERDAM 3 C.P: 38650
922757171

CLINICA EL GALEON (380397)
CLINICA EL GALEON
AV DE LOS OCEANOS 9 LO A2 C.P: 38670
922086283

CARDIOLOGIA

CENTRO MEDICO QUIRONSALUD LOS CRISTIANOS (380417)

CENTRO MEDICO QUIRONSALUD LOS CRISTIANOS
AV DE AMSTERDAM 3 C.P: 38650
922757171

DR. NAVARRETE REINOSO, JUAN AGUSTIN (380377)

DR. NAVARRETE REINOSO, JUAN AGUSTIN
UR SAN EUGENIO 0 C.P: 38670
922752626

DR. RODRIGUEZ ESTEBAN, MARCOS TOMAS (380377)

DR. RODRIGUEZ ESTEBAN, MARCOS TOMAS
UR URBANIZACION SAN EUGENIO 0 C.P: 38670
922752626

HOSPITAL QUIRONSALUD COSTA ADEJE (380377)

HOSPITAL QUIRONSALUD COSTA ADEJE
UR SAN EUGENIO 0 C.P: 38660
922752626

DR. FARRAIS VILLALBA, MARCOS PEDRO (380417)

DR. FARRAIS VILLALBA, MARCOS PEDRO
AV DE AMSTERDAM 3 C.P: 38650
922757171

DR. QUIJADA FUMERO, ALEJANDRO (380377)

DR. QUIJADA FUMERO, ALEJANDRO
UR URBANIZACION SAN EUGENIO 0 C.P: 38670
922752626

DRA. SAMIMI FARD, SIMA (380377)

DRA. SAMIMI FARD, SIMA
UR URBANIZACION SAN EUGENIO. 0 C.P: 38670
922752626

CIRUGIA GENERAL Y AP. DIGESTIVO

CLINICA EL GALEON (380397)

CLINICA EL GALEON
AV DE LOS OCEANOS 9 LO A2 C.P: 38670
922086283

DR. SANCHEZ GONZALEZ, JUAN MANUEL (380377)

DR. SANCHEZ GONZALEZ, JUAN MANUEL
UR URBANIZACION SAN EUGENIO 0 C.P: 38670
922752626

HOSPITAL QUIRONSALUD COSTA ADEJE (380377)

HOSPITAL QUIRONSALUD COSTA ADEJE
UR SAN EUGENIO 0 C.P: 38660
922752626

POLICLINICA ADEJE (380145)

POLICLINICA ADEJE
CL MANUEL BELLO RAMOS (EDF. HIBISCUS) 78 B1 4
C.P: 38670
922710174

DR. REBOREDO VIEITES, FRANCISCO JAVIER (380377)

DR. REBOREDO VIEITES, FRANCISCO JAVIER
UR URBANIZACION SAN EUGENIO. 0 C.P: 38670
922752626

DRA. EDUARDO PEREZ SANCHEZ, LUIS (380377)

DRA. EDUARDO PEREZ SANCHEZ, LUIS
UR SAN EUGENIO 0 C.P: 38660
922752626

POLICLINICA ADEJE (380145)

POLICLINICA ADEJE
CL CALVO SOTELO 4 C.P: 38670
922710174

CIRUGIA MAXILOFACIAL

CENTRO MEDICO QUIRONSALUD LOS CRISTIANOS (380417)

CENTRO MEDICO QUIRONSALUD LOS CRISTIANOS
AV DE AMSTERDAM 3 C.P: 38650
922757171

DR. GUILLERMO GOMEZ, OLIVEIRA (380377)

DR. GUILLERMO GOMEZ, OLIVEIRA
UR SAN EUGENIO 0 C.P: 38660
922752626

DR. GOMEZ OLIVEIRA, GUILLERMO (380417)

DR. GOMEZ OLIVEIRA, GUILLERMO
AV DE AMSTERDAM 3 C.P: 38650
922757171

DR. MARTINEZ MARTINEZ, RICARDO (380417)

DR. MARTINEZ MARTINEZ, RICARDO
AV DE AMSTERDAM 3 C.P: 38650
922757171

CIRUGIA MAXILOFACIAL

HOSPITAL QUIRONSAUD COSTA ADEJE (380377)

HOSPITAL QUIRONSAUD COSTA ADEJE

UR SAN EUGENIO 0 C.P: 38660

922752626

DERMATOLOGIA MEDICO-QUIRURGICA

CENTRO MEDICO QUIRONSAUD LOS CRISTIANOS (380417)

CENTRO MEDICO QUIRONSAUD LOS CRISTIANOS

AV DE AMSTERDAM 3 C.P: 38650

922757171

DR. RAMIREZ FERNANDEZ, GUILLERMO (380377)

DR. RAMIREZ FERNANDEZ, GUILLERMO

UR URBANIZACION SAN EUGENIO 0 C.P: 38670

922752626

HOSPITAL QUIRONSAUD COSTA ADEJE (380377)

HOSPITAL QUIRONSAUD COSTA ADEJE

UR SAN EUGENIO 0 C.P: 38660

922752626

POLICLINICA ADEJE (380145)

POLICLINICA ADEJE

CL MANUEL BELLO RAMOS (EDF. HIBISCUS) 78 BJ 4

C.P: 38670

922710174

DR. GIL ESTRELLA, FRANCISCO JUAN (380377)

DR. GIL ESTRELLA, FRANCISCO JUAN

UR URBANIZACION SAN EUGENIO 0 C.P: 38670

922752626

DR. ROMERO PEREZ, DAVID (380377)

DR. ROMERO PEREZ, DAVID

UR URBANIZACION SAN EUGENIO 0 C.P: 38670

922752626

POLICLINICA ADEJE (380145)

POLICLINICA ADEJE

CL CALVO SOTELO 4 C.P: 38670

922710174

DIAGNÓSTICO POR LA IMAGEN

CENTRO MEDICO QUIRONSAUD LOS CRISTIANOS (380417)

CENTRO MEDICO QUIRONSAUD LOS CRISTIANOS

AV DE AMSTERDAM 3 C.P: 38650

922757171

POLICLINICA ADEJE (380145)

POLICLINICA ADEJE

CL CALVO SOTELO 4 C.P: 38670

922710174

HOSPITAL QUIRONSAUD COSTA ADEJE (380377)

HOSPITAL QUIRONSAUD COSTA ADEJE

UR SAN EUGENIO 0 C.P: 38660

922752626

POLICLINICA ADEJE (380145)

POLICLINICA ADEJE

CL MANUEL BELLO RAMOS (EDF. HIBISCUS) 78 BJ 4

C.P: 38670

922710174

SERVICIO DIAGNOSTICO POR LA IMAGEN (380377)

SERVICIO DIAGNOSTICO POR LA IMAGEN

UR SAN EUGENIO 0 C.P: 38670

922752626

ENDOCRINOLOGIA Y NUTRICION

CENTRO MEDICO QUIRONSAUD LOS CRISTIANOS (380417)

CENTRO MEDICO QUIRONSAUD LOS CRISTIANOS

AV DE AMSTERDAM 3 C.P: 38650

922757171

DRA. AFONSO AFONSO, INES LAURA (380377)

DRA. AFONSO AFONSO, INES LAURA

UR URBANIZACION SAN EUGENIO 0 C.P: 38670

922752626

DR. DARIAS GARZON, RICARDO (380417)

DR. DARIAS GARZON, RICARDO

AV DE AMSTERDAM 3 C.P: 38650

922757171

DRA. AFONSO AFONSO, LAURA (380377)

DRA. AFONSO AFONSO, LAURA

UR SAN EUGENIO 0 C.P: 38660

922752626

ENDOCRINOLOGIA Y NUTRICION

DRA. LEON GONZALEZ, PATRICIA (380377)
DRA. LEON GONZALEZ, PATRICIA
 UR URBANIZACION SAN EUGENIO 0 C.P: 38670
 922752626

HOSPITAL QUIRONSAJUD COSTA ADEJE (380377)
HOSPITAL QUIRONSAJUD COSTA ADEJE
 UR SAN EUGENIO 0 C.P: 38660
 922752626

ESTOMATOLOGIA-ODONTOLOGIA

CENTRO MEDICO QUIRONSAJUD LOS CRISTIANOS (380417)
CENTRO MEDICO QUIRONSAJUD LOS CRISTIANOS
 AV DE AMSTERDAM 3 C.P: 38650
 922757171

CLINICA DENTAL ANAGA ADEJE (380373)
CLINICA DENTAL ANAGA ADEJE
 AV ERNESTO SARTI 10 C.P: 38660
 922724214

CLINICA EL GALEON (380397)
CLINICA EL GALEON
 AV DE LOS OCEANOS 9 LO A2 C.P: 38670
 922086283

DR. POSTIUS TERRADO, EDGAR (380417)
DR. POSTIUS TERRADO, EDGAR
 AV DE AMSTERDAM 3 C.P: 38650
 922757171

DRA. ALBANI ASENSIO, SANDRA (380417)
DRA. ALBANI ASENSIO, SANDRA
 AV DE AMSTERDAM 3 C.P: 38650
 922757171

DRA. CORREA RANCEL, MARIA ELENA (380397)
DRA. CORREA RANCEL, MARIA ELENA
 AV DE LOS OCEANOS 9 LO A2 C.P: 38670
 922086283

DRA. SANCHEZ AMAT, NEIVYS BEATRIZ (380417)
DRA. SANCHEZ AMAT, NEIVYS BEATRIZ
 AV DE AMSTERDAM 3 C.P: 38650
 922757171

HEMATOLOGIA Y HEMOTERAPIA

DRA. MARRERO SANTOS, CARMEN (380377)
DRA. MARRERO SANTOS, CARMEN
 UR URBANIZACION SAN EUGENIO 0 C.P: 38670
 922752626

HOSPITAL QUIRONSAJUD COSTA ADEJE (380377)
HOSPITAL QUIRONSAJUD COSTA ADEJE
 UR SAN EUGENIO 0 C.P: 38660
 922752626

LOGOPEDIA

DÑA. MEDEROS, MYRIAM (380377)
DÑA. MEDEROS, MYRIAM
 UR URBANIZACION SAN EUGENIO 0 C.P: 38670
 922752626

HOSPITAL QUIRONSAJUD COSTA ADEJE (380377)
HOSPITAL QUIRONSAJUD COSTA ADEJE
 UR SAN EUGENIO 0 C.P: 38660
 922752626

MAMOGRAFIA

CENTRO MEDICO QUIRONSAJUD LOS CRISTIANOS (380417)
CENTRO MEDICO QUIRONSAJUD LOS CRISTIANOS
 AV DE AMSTERDAM 3 C.P: 38650
 922757171

MEDICINA GENERAL-MEDICINA FAMILIA

CENTRO MEDICO QUIRONSALUD LOS CRISTIANOS (380417)

CENTRO MEDICO QUIRONSALUD LOS CRISTIANOS
AV DE AMSTERDAM 3 C.P: 38650
922757171

DR. PONS JIMENEZ, JAIME HENRIQUE (380377)

DR. PONS JIMENEZ, JAIME HENRIQUE
UR SAN EUGENIO 0 C.P: 38670
922752626

DRA. SCERBAUTIC, ALIONA (380383)

DRA. SCERBAUTIC, ALIONA
AV DE BRUSELAS 14 C.P: 38660
922080600

MED CENTER UNITING THE WORLD ARONA (380383)

MED CENTER UNITING THE WORLD ARONA
AV DE SAN FRANCISCO 6 35 LO C.P: 38650
922191597

POLICLINICA ADEJE (380145)

POLICLINICA ADEJE
CL MANUEL BELLO RAMOS (EDF. HIBISCUS) 78 BJ 4
C.P: 38670
922710174

CLINICA EL GALEON (380397)

CLINICA EL GALEON
AV DE LOS OCEANOS 9 LO A2 C.P: 38670
922086283

DR. ROLDAN ORAMAS, ANTONIO JESUS (380417)

DR. ROLDAN ORAMAS, ANTONIO JESUS
AV DE AMSTERDAM 3 C.P: 38650
922757171

HOSPITAL QUIRONSALUD COSTA ADEJE (380377)

HOSPITAL QUIRONSALUD COSTA ADEJE
UR SAN EUGENIO 0 C.P: 38660
922752626

POLICLINICA ADEJE (380145)

POLICLINICA ADEJE
CL CALVO SOTELO 4 C.P: 38670
922710174

NEFROLOGIA

DR. MARTIN IZQUIERDO, EDDUIN MIGUEL (380377)

DR. MARTIN IZQUIERDO, EDDUIN MIGUEL
UR URBANIZACION SAN EUGENIO 0 C.P: 38670
922752626

HOSPITAL QUIRONSALUD COSTA ADEJE (380377)

HOSPITAL QUIRONSALUD COSTA ADEJE
UR SAN EUGENIO 0 C.P: 38660
922752626

NEUMOLOGÍA

CLINICA EL GALEON (380397)

CLINICA EL GALEON
AV DE LOS OCEANOS 9 LO A2 C.P: 38670
922086283

DR. ACOSTA SORENSEN, MARCO (380377)

DR. ACOSTA SORENSEN, MARCO
UR SAN EUGENIO 0 C.P: 38660
922752626

HOSPITAL QUIRONSALUD COSTA ADEJE (380377)

HOSPITAL QUIRONSALUD COSTA ADEJE
UR SAN EUGENIO 0 C.P: 38660
922752626

NEUROCIROLOGIA

DR. BRAGE MARTIN, LIBERTO ENMANUEL (380377)

DR. BRAGE MARTIN, LIBERTO ENMANUEL
UR SAN EUGENIO 0 C.P: 38670
922752626

DR. DONIZ GONZALEZ, AYOZE (380377)

DR. DONIZ GONZALEZ, AYOZE
UR SAN EUGENIO 0 C.P: 38670
922752626

DR. PEREZ ORRIBO, LUIS FERNANDO (380377)

DR. PEREZ ORRIBO, LUIS FERNANDO
UR SAN EUGENIO 0 C.P: 38670
922752626

DRA. HERNANDEZ HERNANDEZ, VANESSA (380377)

DRA. HERNANDEZ HERNANDEZ, VANESSA
UR SAN EUGENIO 0 C.P: 38670
922752626

NEUROCIRUGIA

HOSPITAL QUIRONSALUD COSTA ADEJE (380377)

HOSPITAL QUIRONSALUD COSTA ADEJE

UR SAN EUGENIO 0 C.P: 38660

922752626

NEUROFISIOLOGÍA CLÍNICA

DR. MARIA DOMINGUEZ LORENZO, JOSE (380377)

DR. MARIA DOMINGUEZ LORENZO, JOSE

UR SAN EUGENIO 0 C.P: 38660

922752626

HOSPITAL QUIRONSALUD COSTA ADEJE (380377)

HOSPITAL QUIRONSALUD COSTA ADEJE

UR SAN EUGENIO 0 C.P: 38660

922752626

DR. PERIAÑEZ GOMEZ, JACINTO (380377)

DR. PERIAÑEZ GOMEZ, JACINTO

UR SAN EUGENIO 0 C.P: 38670

922752626

NEUROLOGIA

CLINICA EL GALEON (380397)

CLINICA EL GALEON

AV DE LOS OCEANOS 9 LO A2 C.P: 38670

922086283

DRA. PEPE, ALESSIA (380377)

DRA. PEPE, ALESSIA

UR URBANIZACION SAN EUGENIO 0 C.P: 38670

922752626

HOSPITAL QUIRONSALUD COSTA ADEJE (380377)

HOSPITAL QUIRONSALUD COSTA ADEJE

UR SAN EUGENIO 0 C.P: 38660

922752626

DRA. HERNANDEZ CASTILLO, SONIA (380397)

DRA. HERNANDEZ CASTILLO, SONIA

AV DE LOS OCEANOS 9 LO A2 C.P: 38670

922086283

DRA. SAINZ, CLARA (380377)

DRA. SAINZ, CLARA

UR SAN EUGENIO 0 C.P: 38670

922752626

OBSTETRICIA Y GINECOLOGÍA

CENTRO MEDICO QUIRONSALUD LOS CRISTIANOS (380417)

CENTRO MEDICO QUIRONSALUD LOS CRISTIANOS

AV DE AMSTERDAM 3 C.P: 38650

922757171

DR. MORENO DUQUE, DIONISIO (380377)

DR. MORENO DUQUE, DIONISIO

UR URBANIZACION SAN EUGENIO 0 C.P: 38670

922752626

DRA. GARCIA GUZMAN, CANDELARIA DEL ROCIO (380417)

DRA. GARCIA GUZMAN, CANDELARIA DEL ROCIO

AV DE AMSTERDAM 3 C.P: 38650

922757171

DRA. RAMOS GALINDO, ROSA CRISTINA (380377)

DRA. RAMOS GALINDO, ROSA CRISTINA

UR URBANIZACION SAN EUGENIO 0 C.P: 38670

922752626

DR. DE LUIS ESCUDERO, JOSE FERNANDO (380377)

DR. DE LUIS ESCUDERO, JOSE FERNANDO

UR URBANIZACION SAN EUGENIO 0 C.P: 38670

922752626

DR. NIEWIADONSKY, MARIUSZ (380377)

DR. NIEWIADONSKY, MARIUSZ

UR URBANIZACION SAN EUGENIO 0 C.P: 38670

922752626

DRA. NIEWIADOMSKI, MARIUSZ (380417)

DRA. NIEWIADOMSKI, MARIUSZ

AV DE AMSTERDAM 3 C.P: 38650

922757171

HOSPITAL QUIRONSALUD COSTA ADEJE (380377)

HOSPITAL QUIRONSALUD COSTA ADEJE

UR SAN EUGENIO 0 C.P: 38660

922752626

OFTALMOLOGIA

DR. MANUEL ADURIZ LORENZO, PATRICIO (380377)

DR. MANUEL ADURIZ LORENZO, PATRICIO

UR SAN EUGENIO 0 C.P: 38660

922752626

HOSPITAL QUIRONSAUD COSTA ADEJE (380377)

HOSPITAL QUIRONSAUD COSTA ADEJE

UR SAN EUGENIO 0 C.P: 38660

922752626

DR. PEREZ-DIESTE, JOSE MIGUEL (380377)

DR. PEREZ-DIESTE, JOSE MIGUEL

UR URBANIZACION SAN EUGENIO 0 C.P: 38670

922752626

OTORRINOLARINGOLOGÍA

CENTRO MEDICO QUIRONSAUD LOS CRISTIANOS (380417)

CENTRO MEDICO QUIRONSAUD LOS CRISTIANOS

AV DE AMSTERDAM 3 C.P: 38650

922757171

DR. RUIZ CASAL, EFRÉN JOSE (380377)

DR. RUIZ CASAL, EFRÉN JOSE

UR URBANIZACION SAN EUGENIO 0 C.P: 38670

922752626

HOSPITAL QUIRONSAUD COSTA ADEJE (380377)

HOSPITAL QUIRONSAUD COSTA ADEJE

UR SAN EUGENIO 0 C.P: 38660

922752626

DR. REDONDEO VENTURA, FRANCISCO (380377)

DR. REDONDEO VENTURA, FRANCISCO

UR URBANIZACION SAN EUGENIO 0 C.P: 38670

922752626

DRA. CUERVO FUMERO, GLADYS (380377)

DRA. CUERVO FUMERO, GLADYS

UR URBANIZACION SAN EUGENIO. 0 C.P: 38670

922752626

PEDIATRIA

CENTRO MEDICO QUIRONSAUD LOS CRISTIANOS (380417)

CENTRO MEDICO QUIRONSAUD LOS CRISTIANOS

AV DE AMSTERDAM 3 C.P: 38650

922757171

DR. EL HAJ SALEH, BASSAM (380377)

DR. EL HAJ SALEH, BASSAM

UR SAN EUGENIO 0 C.P: 38670

922752626

HOSPITAL QUIRONSAUD COSTA ADEJE (380377)

HOSPITAL QUIRONSAUD COSTA ADEJE

UR SAN EUGENIO 0 C.P: 38660

922752626

POLICLINICA ADEJE (380145)

POLICLINICA ADEJE

CL MANUEL BELLO RAMOS (EDF. HIBISCUS) 78 BJ 4

C.P: 38670

922710174

CLINICA EL GALEON (380397)

CLINICA EL GALEON

AV DE LOS OCEANOS 9 LO A2 C.P: 38670

922086283

DRA. RADTKE, ELGIN (380377)

DRA. RADTKE, ELGIN

UR URBANIZACION SAN EUGENIO 0 C.P: 38670

922752626

POLICLINICA ADEJE (380145)

POLICLINICA ADEJE

CL CALVO SOTELLO 4 C.P: 38670

922710174

PSICOLOGÍA



91 563 20 00 - 900 159 000

REHABILITACION

CENTRO MEDICO QUIRONSAIUD LOS CRISTIANOS (380417)
CENTRO MEDICO QUIRONSAIUD LOS CRISTIANOS
 AV DE AMSTERDAM 3 C.P: 38650
 922757171

DR. LOPEZ O'ROURKE, VICENTE (380417)
DR. LOPEZ O'ROURKE, VICENTE
 AV DE AMSTERDAM 3 C.P: 38650
 922757171

REUMATOLOGIA

DRA. NADAL ZEGARRA, MONTSERRAT (380377)
DRA. NADAL ZEGARRA, MONTSERRAT
 UR URBANIZACION SAN EUGENIO C.P: 38670
 922752626

HOSPITAL QUIRONSAIUD COSTA ADEJE (380377)
HOSPITAL QUIRONSAIUD COSTA ADEJE
 UR SAN EUGENIO 0 C.P: 38660
 922752626

TRAUMATOLOGIA Y CIR.ORTOPEDICA

CENTRO MEDICO QUIRONSAIUD LOS CRISTIANOS (380417)
CENTRO MEDICO QUIRONSAIUD LOS CRISTIANOS
 AV DE AMSTERDAM 3 C.P: 38650
 922757171

DR. GARCIA LONDOÑO, ALVARO ALEJANDRO (380377)
DR. GARCIA LONDOÑO, ALVARO ALEJANDRO
 UR URBANIZACION SAN EUGENIO. 0 C.P: 38670
 922752626

DR. GOMEZ CASTILLA, JUAN CARLOS (380377)
DR. GOMEZ CASTILLA, JUAN CARLOS
 UR URBANIZACION SAN EUGENIO. 0 C.P: 38670
 922752626

DR. JAVIER JIMENEZ SARMIENTO, OSCAR (380377)
DR. JAVIER JIMENEZ SARMIENTO, OSCAR
 UR SAN EUGENIO 0 C.P: 38660
 922752626

DR. JIMENEZ SARMIENTO, OSCAR JAVIER (380417)
DR. JIMENEZ SARMIENTO, OSCAR JAVIER
 AV DE AMSTERDAM 3 C.P: 38650
 922757171

DR. PIÑEIRO MEJUTO, JUAN JOSE (380377)
DR. PIÑEIRO MEJUTO, JUAN JOSE
 UR URBANIZACION SAN EUGENIO. 0 C.P: 38670
 922752626

HOSPITAL QUIRONSAIUD COSTA ADEJE (380377)
HOSPITAL QUIRONSAIUD COSTA ADEJE
 UR SAN EUGENIO 0 C.P: 38660
 922752626

URGENCIAS GINECOLOGICAS

HOSPITAL QUIRONSAIUD COSTA ADEJE (380377)
HOSPITAL QUIRONSAIUD COSTA ADEJE
 UR SAN EUGENIO 0 C.P: 38660
 922752626

URGENCIAS HOSPITALARIAS



91 563 20 00 - 900 159 000

URGENCIAS OFTALMOLOGICAS

HOSPITAL QUIRONSAIUD COSTA ADEJE (380377)

HOSPITAL QUIRONSAIUD COSTA ADEJE

UR SAN EUGENIO 0 C.P: 38660

922752626

URGENCIAS PEDIATRICAS

HOSPITAL QUIRONSAIUD COSTA ADEJE (380377)

HOSPITAL QUIRONSAIUD COSTA ADEJE

UR SAN EUGENIO 0 C.P: 38660

922752626

URGENCIAS TRAUMATOLOGICAS

HOSPITAL QUIRONSAIUD COSTA ADEJE (380377)

HOSPITAL QUIRONSAIUD COSTA ADEJE

UR SAN EUGENIO 0 C.P: 38660

922752626

UROLOGIA

CENTRO MEDICO QUIRONSAIUD LOS CRISTIANOS (380417)

CENTRO MEDICO QUIRONSAIUD LOS CRISTIANOS

AV DE AMSTERDAM 3 C.P: 38650

922757171

DR. ARTEAGA SERRANO, FRANCISCO (380377)

DR. ARTEAGA SERRANO, FRANCISCO

UR URBANIZACION SAN EUGENIO 0 C.P: 38670

922752626

DR. FALCON BARROSO, JAVIER (380377)

DR. FALCON BARROSO, JAVIER

UR URBANIZACION SAN EUGENIO 0 C.P: 38670

922752626

DR. POSTIUS ROBERT, JORDI (380417)

DR. POSTIUS ROBERT, JORDI

AV DE AMSTERDAM 3 C.P: 38650

922757171

DR. AMADOR ROBAYNA, ADRIAN (380417)

DR. AMADOR ROBAYNA, ADRIAN

AV DE AMSTERDAM 3 C.P: 38650

922757171

DR. CONDE SANTOS, GUILLERMO (380377)

DR. CONDE SANTOS, GUILLERMO

UR SAN EUGENIO 0 C.P: 38660

922752626

DR. HALAWA GONZÁLEZ, OMAR BILAL (380377)

DR. HALAWA GONZÁLEZ, OMAR BILAL

UR URBANIZACION SAN EUGENIO 0 C.P: 38670

922752626

HOSPITAL QUIRONSAIUD COSTA ADEJE (380377)

HOSPITAL QUIRONSAIUD COSTA ADEJE

UR SAN EUGENIO 0 C.P: 38660

922752626

ARAFO

MEDICINA GENERAL-MEDICINA FAMILIA

DR. HERNANDEZ HERNANDEZ, MIGUEL ANGEL (380391)

DR. HERNANDEZ HERNANDEZ, MIGUEL ANGEL

CL GONZALEZ COVIELLA 16 1 1 C.P: 38550

922511405

ARONA

ALERGOLOGIA

DR. BARRIOS RECIO, JAVIER (380326)
DR. BARRIOS RECIO, JAVIER
CL SIETE ISLAS (PLAYA DE LAS AMERICAS) 8 C.P:
38650
922750022

DR. IGLESIAS SOUTO, FRANCISCO JAVIER (380326)
DR. IGLESIAS SOUTO, FRANCISCO JAVIER
CL SIETE ISLAS 8 C.P: 38650
922750022

DR. IGLESIAS SOUTO, FRANCISCO JAVIER (380326)
DR. IGLESIAS SOUTO, FRANCISCO JAVIER
CL SIETE ISLAS (PLAYA DE LAS AMERICAS) 8 C.P:
38650
922750022

HOSPITEN SUR (380326)
HOSPITEN SUR
CL SIETE ISLAS 8 C.P: 38650
922750022

ANALISIS CLINICOS

HOSPITEN SUR (380326)
HOSPITEN SUR
CL SIETE ISLAS 8 C.P: 38650
922750022

ANGIOLOGIA Y CIRUGIA VASCULAR

HOSPITEN SUR (380326)
HOSPITEN SUR
CL SIETE ISLAS 8 C.P: 38650
922750022

APARATO DIGESTIVO. PROCTOLOGIA

DRA. EUN JIN, HAN (380326)
DRA. EUN JIN, HAN
CL SIETE ISLAS 8 C.P: 38650
922750022

HOSPITEN SUR (380326)
HOSPITEN SUR
CL SIETE ISLAS 8 C.P: 38650
922750022

DRA. MONTIEL PORTILLO, ELIANA (380326)
DRA. MONTIEL PORTILLO, ELIANA
CL SIETE ISLAS 8 C.P: 38650
922750022

ATS

CENTRO MEDICO PALM MAR (380416)
CENTRO MEDICO PALM MAR
AV EL PALM MAR (EDIFICIO ARENITA) 66 LO 1 C.P:
38632
922897432

SRA. BEJAN CHELARIU, LAURA (380416)
SRA. BEJAN CHELARIU, LAURA
AV EL PALM MAR (EDIFICIO ARENITA) 66 LO 1 C.P:
38632
922897432

HOSPITEN SUR (380326)
HOSPITEN SUR
CL SIETE ISLAS 8 C.P: 38650
922750022

CARDIOLOGIA

CENTRO MEDICO PALM MAR (380416)

CENTRO MEDICO PALM MAR

AV EL PALM MAR (EDIFICIO ARENITA) 66 LO 1 C.P:
38632
922897432

DR. FERNANDEZ GOMEZ, VICTOR MANUEL (380326)

DR. FERNANDEZ GOMEZ, VICTOR MANUEL

CL SIETE ISLAS 8 C.P: 38650
922750022

DR. VARGAS TORRES, MANUEL (380326)

DR. VARGAS TORRES, MANUEL

CL SIETE ISLAS 8 C.P: 38650
922750022

DRA. RODRIGUEZ LOPEZ, ANA MARIA (380326)

DRA. RODRIGUEZ LOPEZ, ANA MARIA

CL SIETE ISLAS (PLAYA DE LAS AMERICAS) 8 C.P:
38650
922750022

DR. FEBLES PALENZUELA, TOMAS MANUEL (380326)

DR. FEBLES PALENZUELA, TOMAS MANUEL

CL SIETE ISLAS (PLAYA DE LAS AMERICAS) 8 C.P:
38650
922750022

DR. PADRON ENCALADA, REMIGIO RAFAEL (380326)

DR. PADRON ENCALADA, REMIGIO RAFAEL

CL SIETE ISLAS (PLAYA DE LAS AMERICAS) 8 C.P:
38650
922750022

DRA. PADILLA PEREZ, MARTA ISABEL (380326)

DRA. PADILLA PEREZ, MARTA ISABEL

CL SIETE ISLAS (PLAYA DE LAS AMERICAS) 8 C.P:
38650
922750022

HOSPITEN SUR (380326)

HOSPITEN SUR

CL SIETE ISLAS 8 C.P: 38650
922750022

CIRUGIA CARDIOVASCULAR

DR. SEMPER DIAZ, OMAR (380326)

DR. SEMPER DIAZ, OMAR

CL SIETE ISLAS (PLAYA DE LAS AMERICAS) 8 C.P:
38650
922750022

HOSPITEN SUR (380326)

HOSPITEN SUR

CL SIETE ISLAS 8 C.P: 38650
922750022

CIRUGIA GENERAL Y AP. DIGESTIVO

DR. CHERUBINO LOLLI, GIANLUCA (380326)

DR. CHERUBINO LOLLI, GIANLUCA

CL SIETE ISLAS (PLAYA DE LAS AMERICAS) 8 C.P:
38650
922750022

DR. ESTEVEZ DE LA ROSA, FERNANDO (380326)

DR. ESTEVEZ DE LA ROSA, FERNANDO

CL SIETE ISLAS (PLAYA DE LAS AMERICAS) 8 C.P:
38650
922750022

DR. GOMEZ DELGADO, JOSE FRANCISCO (380326)

DR. GOMEZ DELGADO, JOSE FRANCISCO

CL SIETE ISLAS (PLAYA DE LAS AMERICAS) 8 C.P:
38650
922750022

HOSPITEN SUR (380326)

HOSPITEN SUR

CL SIETE ISLAS 8 C.P: 38650
922750022

CIRUGIA MAXILOFACIAL

DRA. GARCIA LOPEZ, ALICIA DEL CARMEN (380326)

DRA. GARCIA LOPEZ, ALICIA DEL CARMEN

CL SIETE ISLAS (PLAYA DE LAS AMERICAS) 8 C.P:
38650
922750022

HOSPITEN SUR (380326)

HOSPITEN SUR

CL SIETE ISLAS 8 C.P: 38650
922750022

CIRUGIA PEDIATRICA

DR. PEREZ ETCHEPARE FIGUEROA, EDUARDO LUIS (380326)

DR. PEREZ ETCHEPARE FIGUEROA, EDUARDO LUIS
CL SIETE ISLAS (PLAYA DE LAS AMERICAS) 8 C.P:
38650
922750022

HOSPITEN SUR (380326)

HOSPITEN SUR
CL SIETE ISLAS 8 C.P: 38650
922750022

CIRUGIA PLASTICA Y REPARADORA

DR. ALTURA GUILLEN, OSCAR MIGUEL (380326)

DR. ALTURA GUILLEN, OSCAR MIGUEL
CL SIETE ISLAS 8 C.P: 38650
922750022

DR. GONZALEZ DELGADO, BENJAMIN (380326)

DR. GONZALEZ DELGADO, BENJAMIN
CL SIETE ISLAS (PLAYA DE LAS AMERICAS) 8 C.P:
38650
922750022

HOSPITEN SUR (380326)

HOSPITEN SUR
CL SIETE ISLAS 8 C.P: 38650
922750022

CIRUGIA TORACICA

HOSPITEN SUR (380326)

HOSPITEN SUR
CL SIETE ISLAS 8 C.P: 38650
922750022

DENSITOMETRIA



91 563 20 00 - 900 159 000

DERMATOLOGIA MEDICO-QUIRURGICA

CENTRO MEDICO PALM MAR (380416)

CENTRO MEDICO PALM MAR
AV EL PALM MAR (EDIFICIO ARENITA) 66 LO 1 C.P:
38632
922897432

DRA. MOCKOVA, ROMANA (380416)

DRA. MOCKOVA, ROMANA
AV EL PALM MAR (EDIFICIO ARENITA) 66 LO 1 C.P:
38632
922897432

DRA. TODOROVNA STANCHEVA, JULIA (380326)

DRA. TODOROVNA STANCHEVA, JULIA
CL SIETE ISLAS 8 C.P: 38650
922750022

HOSPITEN SUR (380326)

HOSPITEN SUR
CL SIETE ISLAS 8 C.P: 38650
922750022

MEDICENTER (380240)

MEDICENTER
AV ANTONIO DOMINGUEZ AFONSO (APART.
MAR-OLAPARK) 18 C.P: 38650
922795050

DIAGNÓSTICO POR LA IMAGEN

DR. HARO BAEZ, FRANCISCO (380326)

DR. HARO BAEZ, FRANCISCO

CL SIETE ISLAS (PLAYA DE LAS AMERICAS) 8 C.P:
38650
922750022

DR. VALERA ABRIL, ALFONSO (380326)

DR. VALERA ABRIL, ALFONSO

CL SIETE ISLAS (PLAYA DE LAS AMERICAS) 8 C.P:
38650
922750022

DRA. ZAMORANO POZO, TAMARA MARCELA (380326)

DRA. ZAMORANO POZO, TAMARA MARCELA

CL SIETE ISLAS (PLAYA DE LAS AMERICAS) 8 C.P:
38650
922750022

DR. SACALUGA LOPEZ, MANUEL (380326)

DR. SACALUGA LOPEZ, MANUEL

CL SIETE ISLAS (PLAYA DE LAS AMERICAS) 8 C.P:
38650
922750022

DRA. PARLATO DE SABOULARD, ADRIANA (380326)

DRA. PARLATO DE SABOULARD, ADRIANA

CL SIETE ISLAS (PLAYA DE LAS AMERICAS) 8 C.P:
38650
922750022

HOSPITEN SUR (380326)

HOSPITEN SUR

CL SIETE ISLAS 8 C.P: 38650
922750022

ENDOCRINOLOGIA Y NUTRICION

HOSPITEN SUR (380326)

HOSPITEN SUR

CL SIETE ISLAS 8 C.P: 38650
922750022

ESTOMATOLOGIA-ODONTOLOGIA

DRA. LOPEZ LLANIO, YODALYS (380326)

DRA. LOPEZ LLANIO, YODALYS

CL SIETE ISLAS (PLAYA DE LAS AMERICAS) 8 C.P:
38650
922750022

DRA. MARTIN-FERNANDEZ MARTIN, VANESA (380326)

DRA. MARTIN-FERNANDEZ MARTIN, VANESA

CL SIETE ISLAS (PLAYA DE LAS AMERICAS) 8 C.P:
38650
922750022

HOSPITEN SUR (380326)

HOSPITEN SUR

CL SIETE ISLAS 8 C.P: 38650
922750022

MEDICENTER (380240)

MEDICENTER

AV ANTONIO DOMINGUEZ AFONSO (APART.
MAR-OLAPARK) 18 C.P: 38650
922795050

FISIOTERAPIA



91 563 20 00 - 900 159 000

GERIATRIA

HOSPITEN SUR (380326)

HOSPITEN SUR

CL SIETE ISLAS 8 C.P: 38650
922750022

HEMATOLOGIA Y HEMOTERAPIA

DR. RIOS RULL, PABLO JESUS (380326)
DR. RIOS RULL, PABLO JESUS
 CL SIETE ISLAS (PLAYA DE LAS AMERICAS) 8 C.P:
 38650
 922750022

HOSPITEN SUR (380326)
HOSPITEN SUR
 CL SIETE ISLAS 8 C.P: 38650
 922750022

MAMOGRAFIA

HOSPITEN SUR (380326)
HOSPITEN SUR
 CL SIETE ISLAS 8 C.P: 38650
 922750022

MEDICINA GENERAL-MEDICINA FAMILIA

CENTRO MEDICO PALM MAR (380416)
CENTRO MEDICO PALM MAR
 AV EL PALM MAR (EDIFICIO ARENITA) 66 LO 1 C.P:
 38632
 922897432

DRA. DEL VECCHIO DE LA FUENTE, VALENTINA (380416)
DRA. DEL VECCHIO DE LA FUENTE, VALENTINA
 AV EL PALM MAR (EDIFICIO ARENITA) 66 LO 1 C.P:
 38632
 922897432

MEDICINA INTERNA

DR. AMIANO GIRALDO, VICTOR MANUEL (380326)
DR. AMIANO GIRALDO, VICTOR MANUEL
 CL SIETE ISLAS (PLAYA DE LAS AMERICAS) 8 C.P:
 38650
 922750022

DR. CALDERON LEDEZMA, EDUARDO MAURICIO (380326)
DR. CALDERON LEDEZMA, EDUARDO MAURICIO
 CL SIETE ISLAS 8 C.P: 38650
 922750022

DR. CORREA NAZCO, VICTOR JAVIER (380326)
DR. CORREA NAZCO, VICTOR JAVIER
 CL SIETE ISLAS (PLAYA DE LAS AMERICAS) 0 C.P:
 38650
 922750022

DR. ROSQUETE GONZALEZ, JACOB ENRIQUE (380326)
DR. ROSQUETE GONZALEZ, JACOB ENRIQUE
 CL SIETE ISLAS (PLAYA DE LAS AMERICAS) 8 C.P:
 38650
 922750022

HOSPITEN SUR (380326)
HOSPITEN SUR
 CL SIETE ISLAS 8 C.P: 38650
 922750022

NEFROLOGIA

DRA. DOMINGUEZ GALLEGO, MARIA LUISA (380326)
DRA. DOMINGUEZ GALLEGO, MARIA LUISA
 CL SIETE ISLAS 8 C.P: 38650
 922750022

DRA. FAIÑA RODRIGUEZ-VILA, BEATRIZ (380326)
DRA. FAIÑA RODRIGUEZ-VILA, BEATRIZ
 CL SIETE ISLAS (PLAYA DE LAS AMERICAS) 0 C.P:
 38650
 922750022

DRA. RODRIGUEZ SERRANO, MARIA LUISA (380326)
DRA. RODRIGUEZ SERRANO, MARIA LUISA
 CL SIETE ISLAS (PLAYA DE LAS AMERICAS) 8 C.P:
 38650
 922750022

HOSPITEN SUR (380326)
HOSPITEN SUR
 CL SIETE ISLAS 8 C.P: 38650
 922750022

NEUMOLOGÍA

DR. HINOJOSA ASTUDILLO, CARLOS JOSE (380326)
DR. HINOJOSA ASTUDILLO, CARLOS JOSE
 CL SIETE ISLAS 8 C.P: 38650
 922750022

HOSPITEN SUR (380326)
HOSPITEN SUR
 CL SIETE ISLAS 8 C.P: 38650
 922750022

NEUROCIROUGIA

DR. PEREZ DEL ROSARIO, PEDRO ANTONIO (380326)
DR. PEREZ DEL ROSARIO, PEDRO ANTONIO
 CL SIETE ISLAS (PLAYA DE LAS AMERICAS) 8 C.P:
 38650
 922750022

DR. VALENCIA MALDONADO, CARLOS ALBERTO (380326)
DR. VALENCIA MALDONADO, CARLOS ALBERTO
 CL SIETE ISLAS 8 C.P: 38650
 922750022

HOSPITEN SUR (380326)
HOSPITEN SUR
 CL SIETE ISLAS 8 C.P: 38650
 922750022

NEUROFISIOLOGÍA CLÍNICA

DR. NAVAJAS CARASA, DOMINGO (380326)
DR. NAVAJAS CARASA, DOMINGO
 CL SIETE ISLAS (PLAYA DE LAS AMERICAS) 8 C.P:
 38650
 922750022

HOSPITEN SUR (380326)
HOSPITEN SUR
 CL SIETE ISLAS 8 C.P: 38650
 922750022

NEUROLOGIA

DR. BARAJAS GARCIA-TALAVERA, FERNANDO (380326)
DR. BARAJAS GARCIA-TALAVERA, FERNANDO
 CL SIETE ISLAS (PLAYA DE LAS AMERICAS) 8 C.P:
 38650
 922750022

DR. HERNANDEZ GONZALEZ, FELIPE (380326)
DR. HERNANDEZ GONZALEZ, FELIPE
 CL SIETE ISLAS 8 C.P: 38650
 922750022

DRA. GARCIA DE CASASOLA GARCIA, MARIA DEL CARMEN (380326)
DRA. GARCIA DE CASASOLA GARCIA, MARIA DEL CARMEN
 CL SIETE ISLAS (PLAYA DE LAS AMERICAS) 8 C.P:
 38650
 922750022

HOSPITEN SUR (380326)
HOSPITEN SUR
 CL SIETE ISLAS 8 C.P: 38650
 922750022

OBSTETRICIA Y GINECOLOGÍA

CENTRO MEDICO PALM MAR (380416)
CENTRO MEDICO PALM MAR
 AV EL PALM MAR (EDIFICIO ARENITA) 66 LO 1 C.P:
 38632
 922897432

DR. BELLO PEREZ, JOSE CARLOS (380326)
DR. BELLO PEREZ, JOSE CARLOS
 CL SIETE ISLAS 8 C.P: 38650
 922750022

DR. GALDONA PEREZ, JUAN JOSE CELSO (380326)
DR. GALDONA PEREZ, JUAN JOSE CELSO
 CL SIETE ISLAS (PLAYA DE LAS AMERICAS) 8 C.P:
 38650
 922750022

DR. GONZALEZ HIDALGO, FERNANDO (380326)
DR. GONZALEZ HIDALGO, FERNANDO
 CL SIETE ISLAS (PLAYA DE LAS AMERICAS) 8 C.P:
 38650
 922750022

OBSTETRICIA Y GINECOLOGÍA

DR. NIEWIADOWSKI, MARIUSZ (380416)

DR. NIEWIADOWSKI, MARIUSZ

AV EL PALM MAR (EDIFICIO ARENITA) 66 LO 1 C.P:
38632
922897432

DR. PLASENCIA ACEVEDO, MAXIMILIANO WALTER (380326)

DR. PLASENCIA ACEVEDO, MAXIMILIANO WALTER

CL SIETE ISLAS (PLAYA DE LAS AMERICAS) 8 C.P:
38650
922750022

DRA. BODEA, IOANA OTILIA (380326)

DRA. BODEA, IOANA OTILIA

CL SIETE ISLAS (PLAYA DE LAS AMERICAS) 8 C.P:
38650
922750022

MEDICENTER (380240)

MEDICENTER

AV ANTONIO DOMINGUEZ AFONSO (APART.
MAR-OLAPARK) 18 C.P: 38650
922795050

DR. PEREZ LIMA, ARTURO (380326)

DR. PEREZ LIMA, ARTURO

CL SIETE ISLAS (PLAYA DE LAS AMERICAS) 0 C.P:
38650
922750022

DR. RODRIGUEZ AVELLEIRA, FELIX (380326)

DR. RODRIGUEZ AVELLEIRA, FELIX

CL SIETE ISLAS (PLAYA DE LAS AMERICAS) 8 C.P:
38650
922750022

HOSPITEN SUR (380326)

HOSPITEN SUR

CL SIETE ISLAS 8 C.P: 38650
922750022

OFTALMOLOGIA

DR. SERVANDO ARTEAGA, JUAN ANTONIO (380326)

DR. SERVANDO ARTEAGA, JUAN ANTONIO

CL SIETE ISLAS (PLAYA DE LAS AMERICAS) 8 C.P:
38650
922750022

DRA. PAREJA RIOS, ALICIA CRISTINA (380326)

DRA. PAREJA RIOS, ALICIA CRISTINA

CL SIETE ISLAS 8 C.P: 38650
922750022

MIRANZA CLINICA MUIÑOS LOS CRISTIANOS (380249)

MIRANZA CLINICA MUIÑOS LOS CRISTIANOS

AV CHAYOFITA 5 C.P: 38650
922791463

DR. TEJEDOR SANCHEZ, JOSE MARIA (380326)

DR. TEJEDOR SANCHEZ, JOSE MARIA

CL SIETE ISLAS (PLAYA DE LAS AMERICAS) 8 C.P:
38650
922750022

HOSPITEN SUR (380326)

HOSPITEN SUR

CL SIETE ISLAS 8 C.P: 38650
922750022

ONCOLOGÍA MÉDICA

HOSPITEN SUR (380326)

HOSPITEN SUR

CL SIETE ISLAS 8 C.P: 38650
922750022

OTORRINOLARINGOLOGÍA

CENTRO MEDICO PALM MAR (380416)

CENTRO MEDICO PALM MAR

AV EL PALM MAR (EDIFICIO ARENITA) 66 LO 1 C.P:
38632
922897432

DR. MARIÑO ESPUELAS, JAVIER (380326)

DR. MARIÑO ESPUELAS, JAVIER

CL SIETE ISLAS (PLAYA DE LAS AMERICAS) 8 C.P:
38650
922750022

OTORRINOLARINGOLOGÍA

DR. SGAMBATTI CELIS, LUCIANO JOSE (380326)

DR. SGAMBATTI CELIS, LUCIANO JOSE

CL SIETE ISLAS (PLAYA DE LAS AMERICAS) 8 C.P:
38650
922750022

DRA. AGOSTINI PORRAS, GABRIELA (380416)

DRA. AGOSTINI PORRAS, GABRIELA

AV EL PALM MAR (EDIFICIO ARENITA) 66 LO 1 C.P:
38632
922897432

DR. ZURITA EXPOSITO, VICTOR MANUEL (380326)

DR. ZURITA EXPOSITO, VICTOR MANUEL

CL SIETE ISLAS (PLAYA DE LAS AMERICAS) 8 C.P:
38650
922750022

HOSPITEN SUR (380326)

HOSPITEN SUR

CL SIETE ISLAS 8 C.P: 38650
922750022

PEDIATRIA

DR. DELL AQUILA, NICOLA (380326)

DR. DELL AQUILA, NICOLA

CL SIETE ISLAS (PLAYA DE LAS AMERICAS) 8 C.P:
38650
922750022

DRA. PADRON ALVAREZ, CARMEN MARIA (380326)

DRA. PADRON ALVAREZ, CARMEN MARIA

CL SIETE ISLAS (PLAYA DE LAS AMERICAS) 0 C.P:
38650
922750022

DR. NIÑO RODRIGUEZ, FRANCISCO JOSE (380326)

DR. NIÑO RODRIGUEZ, FRANCISCO JOSE

CL SIETE ISLAS (PLAYA DE LAS AMERICAS) 8 C.P:
38650
922750022

HOSPITEN SUR (380326)

HOSPITEN SUR

CL SIETE ISLAS 8 C.P: 38650
922750022

PSICOLOGÍA



91 563 20 00 - 900 159 000

REHABILITACION

DR. GUIBERT BROOKS, OSIEL HERMES (380400)

DR. GUIBERT BROOKS, OSIEL HERMES

CL MANAGUA S/N (C.C. PRESIDENTE) C.P: 38660
922788220

HOSPITEN SUR (380326)

HOSPITEN SUR

CL SIETE ISLAS 8 C.P: 38650
922750022

DRA. DE CASTRO LLOBET, MARIA JOSE (380326)

DRA. DE CASTRO LLOBET, MARIA JOSE

CL SIETE ISLAS (PLAYA DE LAS AMERICAS) 8 C.P:
38650
922750022

ICOT LAS AMERICAS (380400)

ICOT LAS AMERICAS

CL MANAGUA S/N (C.C. PRESIDENTE) C.P: 38660
922788220

REUMATOLOGIA

DR. BALSALOBRE AZNAR, JERONIMO JESUS (380326)

DR. BALSALOBRE AZNAR, JERONIMO JESUS

CL SIETE ISLAS (PLAYA DE LAS AMERICAS) 8 C.P:
38650
922750022

DR. ROSALES ALEXANDER, JOSE LUIS (380326)

DR. ROSALES ALEXANDER, JOSE LUIS

CL SIETE ISLAS (PLAYA DE LAS AMERICAS) 8 C.P:
38650
922750022

REUMATOLOGIA

HOSPITEN SUR (380326)

HOSPITEN SUR

CL SIETE ISLAS 8 C.P: 38650
922750022

TRAUMATOLOGIA Y CIR.ORTOPEDICA

CENTRO MEDICO PALM MAR (380416)

CENTRO MEDICO PALM MAR

AV EL PALM MAR (EDIFICIO ARENITA) 66 LO 1 C.P:
38632
922897432

DR. ANDARCIA BAÑUELOS, CÉSAR (380326)

DR. ANDARCIA BAÑUELOS, CÉSAR

CL SIETE ISLAS (PLAYA DE LAS AMERICAS) 8 C.P:
38650
922750022

DR. CELI, SERGIO (380326)

DR. CELI, SERGIO

CL SIETE ISLAS 8 C.P: 38650
922750022

DR. SALANOVA PARIS, RENATO HUMBERTO (380326)

DR. SALANOVA PARIS, RENATO HUMBERTO

CL SIETE ISLAS (PLAYA DE LAS AMERICAS) 8 C.P:
38650
922750022

DR. WILCHES RESTREPO, CHRISTIAN (380326)

DR. WILCHES RESTREPO, CHRISTIAN

CL SIETE ISLAS 8 C.P: 38650
922750022

HOSPITEN SUR (380326)

HOSPITEN SUR

CL SIETE ISLAS 8 C.P: 38650
922750022

DR. AMIGO LECUONA, JOAQUIN (380326)

DR. AMIGO LECUONA, JOAQUIN

CL SIETE ISLAS (PLAYA DE LAS AMERICAS) 8 C.P:
38650
922750022

DR. CANO CAMPS, XAVIER (380326)

DR. CANO CAMPS, XAVIER

CL SIETE ISLAS (PLAYA DE LAS AMERICAS) 8 C.P:
38650
922750022

DR. MARTINEZ DIAZ, ROBERTO (380326)

DR. MARTINEZ DIAZ, ROBERTO

CL SIETE ISLAS (PLAYA DE LAS AMERICAS) 8 C.P:
38650
922750022

DR. VERDIER GARCIA, ENRIQUE (380326)

DR. VERDIER GARCIA, ENRIQUE

CL SIETE ISLAS (PLAYA DE LAS AMERICAS) 8 C.P:
38650
922750022

DRA. ALVAREZ BENITO, NURIA (380416)

DRA. ALVAREZ BENITO, NURIA

AV EL PALM MAR (EDIFICIO ARENITA) 66 LO 1 C.P:
38632
922897432

ICOT LAS AMERICAS (380400)

ICOT LAS AMERICAS

CL MANAGUA S/N (C.C. PRESIDENTE) C.P: 38660
922788220

URGENCIAS GINECOLOGICAS

HOSPITEN SUR (380326)

HOSPITEN SUR

CL SIETE ISLAS 8 C.P: 38650
922750022

URGENCIAS HOSPITALARIAS



91 563 20 00 - 900 159 000

URGENCIAS TRAUMATOLOGICAS

HOSPITEN SUR (380326)

HOSPITEN SUR

CL SIETE ISLAS 8 C.P: 38650

922750022

UROLOGIA

DR. BERNARDEZ TESOIRO, RICARDO (380326)

DR. BERNARDEZ TESOIRO, RICARDO

CL SIETE ISLAS 8 C.P: 38650

922750022

DR. RODRIGUEZ DE VERA ESTEVEZ, JOSE (380326)

DR. RODRIGUEZ DE VERA ESTEVEZ, JOSE

CL SIETE ISLAS (PLAYA DE LAS AMERICAS) 8 C.P:
38650

922750022

DR. SANCHEZ CLAVERO, PABLO (380326)

DR. SANCHEZ CLAVERO, PABLO

CL SIETE ISLAS (PLAYA DE LAS AMERICAS) 8 C.P:
38650

922750022

DRA. VIVANCOS GARBAYO, SOFIA (380326)

DRA. VIVANCOS GARBAYO, SOFIA

CL SIETE ISLAS (PLAYA DE LAS AMERICAS) 8 C.P:
38650

922750022

HOSPITEN SUR (380326)

HOSPITEN SUR

CL SIETE ISLAS 8 C.P: 38650

922750022

CANDELARIA

ANALISIS CLINICOS

FARMACIA VIDARTE (380398)

FARMACIA VIDARTE

AV DE LA CONSTITUCION 25 C.P: 38530

922533687

ESTOMATOLOGIA-ODONTOLOGIA

CLINICA DENTAL ANAGA (380373)

CLINICA DENTAL ANAGA

AV MARITIMA 7 C.P: 38530

922502202

CLINICAS ANAGA DENTAL CANDELARIA (380372)

CLINICAS ANAGA DENTAL CANDELARIA

AV MARÍTIMA 7 C.P: 38530

922502202

DR. GONZALEZ COVIELLA CERVIA, LUIS (380372)

DR. GONZALEZ COVIELLA CERVIA, LUIS

AV MARÍTIMA 7 C.P: 38530

922502202

FISIOTERAPIA



91 563 20 00 - 900 159 000

MEDICINA GENERAL-MEDICINA FAMILIA

CENTRO MEDICO DE CANDELARIA (380152)
CENTRO MEDICO DE CANDELARIA
AV DE LA CONSTITUCION (EDIFICIO EL CANO) LC 8
C.P: 38530
922501804

CLINICAS ANAGA DENTAL CANDELARIA (380372)
CLINICAS ANAGA DENTAL CANDELARIA
AV MARÍTIMA 7 C.P: 38530
922502202

DR. MARCO BALBASTRE, ALBERTO (380372)
DR. MARCO BALBASTRE, ALBERTO
AV MARÍTIMA 7 C.P: 38530
922502202

DRA. INSAUSTI GARMENDIA, NEREA (380372)
DRA. INSAUSTI GARMENDIA, NEREA
AV MARÍTIMA 7 C.P: 38530
922502202

OBSTETRICIA Y GINECOLOGÍA

CLINICAS ANAGA DENTAL CANDELARIA (380372)
CLINICAS ANAGA DENTAL CANDELARIA
AV MARÍTIMA 7 C.P: 38530
922502202

DRA. CHULLILLA PEREZ, CAROLINA (380372)
DRA. CHULLILLA PEREZ, CAROLINA
AV MARÍTIMA 7 C.P: 38530
922502202

OFTALMOLOGIA

CLINICAS ANAGA DENTAL CANDELARIA (380372)
CLINICAS ANAGA DENTAL CANDELARIA
AV MARÍTIMA 7 C.P: 38530
922502202

DR. HERNANDEZ MIRANDA, ELVIRO BLAS (380372)
DR. HERNANDEZ MIRANDA, ELVIRO BLAS
AV MARÍTIMA 7 C.P: 38530
922502202

DR. HERNANDEZ SUAREZ, JUAN MANUEL (380372)
DR. HERNANDEZ SUAREZ, JUAN MANUEL
AV MARÍTIMA 7 C.P: 38530
922502202

PEDIATRIA

CLINICAS ANAGA DENTAL CANDELARIA (380372)
CLINICAS ANAGA DENTAL CANDELARIA
AV MARÍTIMA 7 C.P: 38530
922502202

PSICOLOGÍA



91 563 20 00 - 900 159 000

REHABILITACION

DR. GUIBERT BROOKS, OSIEL HERMES (380400)
DR. GUIBERT BROOKS, OSIEL HERMES
CL AL ALBA (EDIF. BALCON DE CANDELARIA III) 5 C.P:
38530
922106226

ICOT CANDELARIA (380400)
ICOT CANDELARIA
CL AL ALBA (EDIF. BALCON DE CANDELARIA III) 5
C.P: 38530
922106226

TRAUMATOLOGIA Y CIR.ORTOPEDICA

CLINICAS ANAGA DENTAL CANDELARIA (380372)

CLINICAS ANAGA DENTAL CANDELARIA

AV MARÍTIMA 7 C.P: 38530

922502202

ICOT CANDELARIA (380400)

ICOT CANDELARIA

CL AL ALBA (EDIF. BALCON DE CANDELARIA III) 5 C.P:

38530

922106226

DR. ARA PINILLA, JAVIER (380372)

DR. ARA PINILLA, JAVIER

AV MARÍTIMA 7 C.P: 38530

922502202

ORFICAN CENTRO DE TRAUMATOLOGIA Y FISIOTERAPIA (380403)

ORFICAN CENTRO DE TRAUMATOLOGIA Y FISIOTERAPIA

AV MARITIMA 4 C.P: 38530

922974268

CUESTA, LA(S CRISTOBAL LAGUNA)

ATS

CENTRO MEDICO LA CUESTA (380418)

CENTRO MEDICO LA CUESTA

CL GENERAL CUESTA TACO 17 C.P: 38320

922650004

FISIOTERAPIA



91 563 20 00 - 900 159 000

MEDICINA GENERAL-MEDICINA FAMILIA

CENTRO MEDICO LA CUESTA (380418)

CENTRO MEDICO LA CUESTA

CL GENERAL CUESTA TACO 17 C.P: 38320

922650004

REHABILITACION

DR. SAYOURI SAYOURI, MOHD BARAKAT (380400)

DR. SAYOURI SAYOURI, MOHD BARAKAT

AV DE LOS MENCEYES 364 C.P: 38320

922661090

ICOT LA CUESTA (380400)

ICOT LA CUESTA

AV DE LOS MENCEYES 364 C.P: 38320

922661090

TRAUMATOLOGIA Y CIR.ORTOPEDICA

ICOT LA CUESTA (380400)

ICOT LA CUESTA

AV DE LOS MENCEYES 364 C.P: 38320

922661090

URGENCIAS HOSPITALARIAS



91 563 20 00 - 900 159 000

GRANADILLA DE ABONA

ESTOMATOLOGIA-ODONTOLOGIA

CLINICA DENTAL ANAGA GRANADILLA (380373)

CLINICA DENTAL ANAGA GRANADILLA

CL PRINCIPES DE ESPAÑA BJ 3 C.P: 38600
922178341

GUÍA DE ISORA

ANALISIS CLINICOS

LABORATORIO ZENAIDA ALONSO GONZALEZ (380157)

LABORATORIO ZENAIDA ALONSO GONZALEZ

CL DEL CAMPO 10 C.P: 38680
922850171

TRAUMATOLOGIA Y CIR.ORTOPEDICA

LABORATORIO ZENAIDA ALONSO GONZALEZ (380157)

LABORATORIO ZENAIDA ALONSO GONZALEZ

CL DEL CAMPO 10 C.P: 38680
922850171

GÜÍMAR

ANALISIS CLINICOS

CLINICA RIGOBERTO DIAZ MELERO (380398)

CLINICA RIGOBERTO DIAZ MELERO

CL RIGOBERTO DIAZ MELERO 8 C.P: 38500
922533687

FARMACIA FATIMA DIAZ (380398)

FARMACIA FATIMA DIAZ

CL NICARAGUA 2 C.P: 38500
922533687

MEDICINA GENERAL-MEDICINA FAMILIA

CENTRO MEDICO ZENTRO (380405)

CENTRO MEDICO ZENTRO

CL RIGOBERTO DIAZ MELERO 11 C.P: 38500
922510157

CLINICA ZENTRO (380405)

CLINICA ZENTRO

CL RIGOBERTO DIAZ MELERO 11 C.P: 38500
922510157

MEDICINA GENERAL-MEDICINA FAMILIA

DR. GONZALEZ YAÑEZ, MANUEL JOSE (380405)
DR. GONZALEZ YAÑEZ, MANUEL JOSE
CL RIGOBERTO DIAZ MELERO 11 C.P: 38500
922510157

DRA. DIAZ YANES, MARIA FRANCESCA (380405)
DRA. DIAZ YANES, MARIA FRANCESCA
CL RIGOBERTO DIAZ MELERO 11 C.P: 38500
922510157

DRA. HERNANDEZ REYES, ANGELA (380405)
DRA. HERNANDEZ REYES, ANGELA
CL RIGOBERTO DIAZ MELERO 11 C.P: 38500
922510157

TRAUMATOLOGIA Y CIR.ORTOPEDICA

CLINICA CENTRO (380344)
CLINICA CENTRO
CL DR. RIGOBERTO DIAZ MELERO 11 C.P: 38500
922524660

ICOD DE LOS VINOS

ALERGOLOGIA

CENTRO MEDICO VIDA ICOD (380006)
CENTRO MEDICO VIDA ICOD
AV 25 DE ABRIL 74 C.P: 38430
922812550

ANALISIS CLINICOS

CENTRO MEDICO VIDA ICOD (380006)
CENTRO MEDICO VIDA ICOD
AV 25 DE ABRIL 74 C.P: 38430
922812550

DRA. DIAZ CHANG, SAICHY EDLEN (380006)
DRA. DIAZ CHANG, SAICHY EDLEN
AV 25 DE ABRIL 74 C.P: 38430
922812550

APARATO DIGESTIVO. PROCTOLOGIA

CENTRO MEDICO VIDA ICOD (380006)
CENTRO MEDICO VIDA ICOD
AV 25 DE ABRIL 74 C.P: 38430
922812550

DR. NAKHLE EL MOKABARE, YOUSSEF (380006)
DR. NAKHLE EL MOKABARE, YOUSSEF
AV 25 DE ABRIL 74 C.P: 38430
922812550

DRA. HERNANDEZ MESA, CARMEN GORETTI (380006)
DRA. HERNANDEZ MESA, CARMEN GORETTI
AV 25 DE ABRIL 74 C.P: 38430
922812550

ATS

CENTRO MEDICO VIDA ICOD (380006)
CENTRO MEDICO VIDA ICOD
AV 25 DE ABRIL 74 C.P: 38430
922812550

SRA. DELGADO DORTA, NATHALY JESUS (380006)
SRA. DELGADO DORTA, NATHALY JESUS
AV 25 DE ABRIL 74 C.P: 38430
922812550

CARDIOLOGIA

CENTRO MEDICO VIDA ICOD (380006)

CENTRO MEDICO VIDA ICOD
AV 25 DE ABRIL 74 C.P: 38430
922812550

DR. FERRER HITA, JULIO JESUS (380006)

DR. FERRER HITA, JULIO JESUS
AV 25 DE ABRIL 74 C.P: 38430
922812550

DR. DOMINGUEZ RODRIGUEZ, ALBERTO (380006)

DR. DOMINGUEZ RODRIGUEZ, ALBERTO
AV 25 DE ABRIL 74 C.P: 38430
922812550

DR. JIMENEZ ORTEGA, CRISTIAN (380006)

DR. JIMENEZ ORTEGA, CRISTIAN
AV 25 DE ABRIL 74 C.P: 38430
922812550

DERMATOLOGIA MEDICO-QUIRURGICA

CENTRO MEDICO VIDA ICOD (380006)

CENTRO MEDICO VIDA ICOD
AV 25 DE ABRIL 74 C.P: 38430
922812550

DRA. FAGUNDO GONZALEZ, EVA (380006)

DRA. FAGUNDO GONZALEZ, EVA
AV 25 DE ABRIL 74 C.P: 38430
922812550

DR. RAMOS RODRIGUEZ, DANIEL (380006)

DR. RAMOS RODRIGUEZ, DANIEL
AV 25 DE ABRIL 74 C.P: 38430
922812550

DIAGNÓSTICO POR LA IMAGEN

CENTRO MEDICO VIDA ICOD (380006)

CENTRO MEDICO VIDA ICOD
AV 25 DE ABRIL 74 C.P: 38430
922812550

FISIOTERAPIA



91 563 20 00 - 900 159 000

MAMOGRAFIA

CENTRO MEDICO VIDA ICOD (380006)

CENTRO MEDICO VIDA ICOD
AV 25 DE ABRIL 74 C.P: 38430
922812550

MEDICINA GENERAL-MEDICINA FAMILIA

CENTRO MEDICO VIDA ICOD (380006)

CENTRO MEDICO VIDA ICOD
AV 25 DE ABRIL 74 C.P: 38430
922812550

DR. GARCIA RAMIREZ, OMAR ARIEL (380006)

DR. GARCIA RAMIREZ, OMAR ARIEL
AV 25 DE ABRIL 74 C.P: 38430
922812550

DR. CASTELLANO, MICHELL (380006)

DR. CASTELLANO, MICHELL
AV 25 DE ABRIL 74 C.P: 38430
922812550

DR. HAMID CEDRES, JESUS MANUEL (380006)

DR. HAMID CEDRES, JESUS MANUEL
AV 25 DE ABRIL 74 C.P: 38430
922812550

MEDICINA GENERAL-MEDICINA FAMILIA

DR. JARA GONZALEZ, JOSE ANTONIO (380006)

DR. JARA GONZALEZ, JOSE ANTONIO

AV 25 DE ABRIL 74 C.P: 38430
922812550

DR. ROJAS PEREZ, JOSE MANUEL (380006)

DR. ROJAS PEREZ, JOSE MANUEL

AV 25 DE ABRIL 74 C.P: 38430
922812550

DRA. AREVALO CARREÑO, MILAGROS (380006)

DRA. AREVALO CARREÑO, MILAGROS

AV 25 DE ABRIL 74 C.P: 38430
922812550

DRA. RAPOSO, MARIANA (380006)

DRA. RAPOSO, MARIANA

AV 25 DE ABRIL 74 C.P: 38430
922812550

DR. MILA FERNANDEZ, JUAN LUIS (380006)

DR. MILA FERNANDEZ, JUAN LUIS

AV 25 DE ABRIL 74 C.P: 38430
922812550

DRA. APONTE PAREDES, YURI MARCELA (380006)

DRA. APONTE PAREDES, YURI MARCELA

AV 25 DE ABRIL 74 C.P: 38430
922812550

DRA. GOMEZ MARTINEZ, IRANIA ELENA (380006)

DRA. GOMEZ MARTINEZ, IRANIA ELENA

AV 25 DE ABRIL 74 C.P: 38430
922812550

DRA. TERAN PEÑALVER, LEDA DANIELA (380006)

DRA. TERAN PEÑALVER, LEDA DANIELA

AV 25 DE ABRIL 74 C.P: 38430
922812550

NEUMOLOGÍA

CENTRO MEDICO VIDA ICOD (380006)

CENTRO MEDICO VIDA ICOD

AV 25 DE ABRIL 74 C.P: 38430
922812550

NEUROCIRUGIA

CENTRO MEDICO VIDA ICOD (380006)

CENTRO MEDICO VIDA ICOD

AV 25 DE ABRIL 74 C.P: 38430
922812550

DR. DONIZ GONZALEZ, AYOZE (380006)

DR. DONIZ GONZALEZ, AYOZE

AV 25 DE ABRIL 74 C.P: 38430
922812550

OBSTETRICIA Y GINECOLOGÍA

CENTRO MEDICO VIDA ICOD (380006)

CENTRO MEDICO VIDA ICOD

AV 25 DE ABRIL 74 C.P: 38430
922812550

DR. AL HIRAKI DE LA NUEZ, AYAH (380006)

DR. AL HIRAKI DE LA NUEZ, AYAH

AV 25 DE ABRIL 74 C.P: 38430
922812550

DR. MILA FERNANDEZ, JUAN LUIS (380006)

DR. MILA FERNANDEZ, JUAN LUIS

AV 25 DE ABRIL 74 C.P: 38430
922812550

DRA. GONZALEZ MARRERO, LIDIA (380006)

DRA. GONZALEZ MARRERO, LIDIA

AV 25 DE ABRIL 74 C.P: 38430
922812550

DRA. REVUELTO LALINDE, NATIVIDAD ARANZAZU (380006)

DRA. REVUELTO LALINDE, NATIVIDAD ARANZAZU

CL 25 DE ABRIL 74 C.P: 38430
922812550

OFTALMOLOGIA

CENTRO MEDICO VIDA ICOD (380006)

CENTRO MEDICO VIDA ICOD

AV 25 DE ABRIL 74 C.P: 38430
922812550

DR. GONZALEZ PADRON, MANUEL (380006)

DR. GONZALEZ PADRON, MANUEL

AV 25 DE ABRIL 74 C.P: 38430
922812550

OTORRINOLARINGOLOGÍA

CENTRO MEDICO VIDA ICOD (380006)

CENTRO MEDICO VIDA ICOD
AV 25 DE ABRIL 74 C.P: 38430
922812550

DRA. MARTIN LORENZO, ERMIDELA (380006)

DRA. MARTIN LORENZO, ERMIDELA
AV 25 DE ABRIL 74 C.P: 38430
922812550

DRA. MARTIN LORENZO, ERMIDELIA (380006)

DRA. MARTIN LORENZO, ERMIDELIA
AV 25 DE ABRIL 74 C.P: 38430
922812550

PEDIATRIA

CENTRO MEDICO VIDA ICOD (380006)

CENTRO MEDICO VIDA ICOD
AV 25 DE ABRIL 74 C.P: 38430
922812550

REHABILITACION

CENTRO DE FISIOTERAPIA ICOD (380226)

CENTRO DE FISIOTERAPIA ICOD
AV FRANCISCO MIRANDA 27 BJ C.P: 38430
922122196

TRAUMATOLOGIA Y CIR.ORTOPEDICA

CENTRO MEDICO VIDA ICOD (380006)

CENTRO MEDICO VIDA ICOD
AV 25 DE ABRIL 74 C.P: 38430
922812550

DR. LUIS-RAVELO RODRIGUEZ, JOSE ANTONIO (380006)

DR. LUIS-RAVELO RODRIGUEZ, JOSE ANTONIO
AV 25 DE ABRIL 74 C.P: 38430
922812550

UROLOGIA

CENTRO MEDICO VIDA ICOD (380006)

CENTRO MEDICO VIDA ICOD
AV 25 DE ABRIL 74 C.P: 38430
922812550

DR. FERNANDEZ CRANZ, NICOLAS (380006)

DR. FERNANDEZ CRANZ, NICOLAS
AV 25 DE ABRIL 74 C.P: 38430
922812550

DR. RODRIGUEZ GONZALEZ, PLACIDO JESUS (380006)

DR. RODRIGUEZ GONZALEZ, PLACIDO JESUS
AV 25 DE ABRIL 74 C.P: 38430
922812550

LAGUNA (LA)

CARDIOLOGIA

CARDIAVANT TENERIFE (350479)

CARDIAVANT TENERIFE
CL ALONSO DE CASTRO, OFICINA 108 1 C.P: 38320
928368646

LAGUNA (LA)

ANALISIS CLINICOS

LABORATORIO SAN ISIDRO (380399)
LABORATORIO SAN ISIDRO
CL ERESE 2 OF 2 C.P: 38011
922390949

LLANOS DE ARIDANE (LOS)

ALERGOLOGIA

CENTRO MEDICO ARIDANE SALUD (380388)
CENTRO MEDICO ARIDANE SALUD
AV VENEZUELA 10 3° C.P: 38760
922464777

DR. IGLESIAS SOUTO, FRANCISCO JAVIER (380388)
DR. IGLESIAS SOUTO, FRANCISCO JAVIER
AV CENTRO COMERCIAL TROCADERO AVENIDA
VENEZUELA 10 C.P: 38768
922410202

ANALISIS CLINICOS

LAB. DAMIAN TRUJILLO UMPOM LA PLAZA (380399)
LAB. DAMIAN TRUJILLO UMPOM LA PLAZA
AV VENEZUELA 11 IZQ 1 C.P: 38203
922265581

LABORATORIO JOSE ANGEL PEREZ GONZALEZ (380157)
LABORATORIO JOSE ANGEL PEREZ GONZALEZ
AV VENEZUELA 11 1° A C.P: 38760

POLICLINICO SERMEVA (380398)
POLICLINICO SERMEVA
CL PIO XII 18 C.P: 38760
922533687

APARATO DIGESTIVO. PROCTOLOGIA

CENTRO MEDICO ARIDANE SALUD (380388)
CENTRO MEDICO ARIDANE SALUD
AV VENEZUELA 10 3° C.P: 38760
922464777

DR. ORTEGA SANCHEZ, JUAN ADOLFO (380388)
DR. ORTEGA SANCHEZ, JUAN ADOLFO
AV CENTRO COMERCIAL TROCADERO AVENIDA
VENEZUELA 10 C.P: 38760
922410202

SERMEVA (380390)
SERMEVA
CL CARLOS FCO. LORENZO NAVARRO 69 C.P: 38760
922461916

SERMEVA (380390)
SERMEVA
CL PIO XII 18 C.P: 38760
922461916

ATS

CENTRO MEDICO ARIDANE SALUD (380388)
CENTRO MEDICO ARIDANE SALUD
AV VENEZUELA 10 3° C.P: 38760
922464777

SERMEVA (380390)
SERMEVA
CL CARLOS FCO. LORENZO NAVARRO 69 C.P: 38760
922461916

ATS

SERMEVA (380390)

SERMEVA

CL PIO XII 18 C.P: 38760
922461916

CARDIOLOGIA

CENTRO MEDICO ARIDANE SALUD (380388)

CENTRO MEDICO ARIDANE SALUD

AV VENEZUELA 10 3° C.P: 38760
922464777

DR. MES FUMERO, JAVIER (380388)

DR. MES FUMERO, JAVIER

AV CENTRO COMERCIAL TROCADERO AVENIDA
VENEZUELA 10 C.P: 38768
922410202

SERMEVA (380390)

SERMEVA

CL PIO XII 18 C.P: 38760
922461916

DR. JAIMES VIVAS, RICARDO JOSE (380388)

DR. JAIMES VIVAS, RICARDO JOSE

AV CENTRO COMERCIAL TROCADERO AVENIDA
VENEZUELA 10 C.P: 38768
922410202

SERMEVA (380390)

SERMEVA

CL CARLOS FCO. LORENZO NAVARRO 69 C.P: 38760
922461916

CIRUGIA GENERAL Y AP. DIGESTIVO

CENTRO MEDICO ARIDANE SALUD (380388)

CENTRO MEDICO ARIDANE SALUD

AV VENEZUELA 10 3° C.P: 38760
922464777

DR. BUITRAGO FERNANDEZ, JAVIER GONZALO (380388)

DR. BUITRAGO FERNANDEZ, JAVIER GONZALO

AV CENTRO COMERCIAL TROCADERO AVENIDA
VENEZUELA 10 C.P: 38768
922410202

SERMEVA (380390)

SERMEVA

CL CARLOS FCO. LORENZO NAVARRO 69 C.P: 38760
922461916

SERMEVA (380390)

SERMEVA

CL PIO XII 18 C.P: 38760
922461916

DENSITOMETRIA



91 563 20 00 - 900 159 000

DERMATOLOGIA MEDICO-QUIRURGICA

CENTRO MEDICO ARIDANE SALUD (380388)

CENTRO MEDICO ARIDANE SALUD

AV VENEZUELA 10 3° C.P: 38760
922464777

DR. CABRERA PAZ, ROBERTO (380388)

DR. CABRERA PAZ, ROBERTO

AV CENTRO COMERCIAL TROCADERO AVENIDA
VENEZUELA 10 C.P: 38768
922410202

DERMATOLOGIA MEDICO-QUIRURGICA

DR. ESTRELLA GIL, FRANCISCO JUAN (380388)

DR. ESTRELLA GIL, FRANCISCO JUAN

AV CENTRO COMERCIAL TROCADERO AVENIDA
VENEZUELA 10 C.P: 38768
922410202

SERMEVA (380390)

SERMEVA

CL CARLOS FCO. LORENZO NAVARRO 69 C.P: 38760
922461916

DR. MARRERO ALEMAN, GABRIEL (380388)

DR. MARRERO ALEMAN, GABRIEL

AV CENTRO COMERCIAL TROCADERO AVENIDA
VENEZUELA 10 C.P: 38768
922410202

SERMEVA (380390)

SERMEVA

CL PIO XII 18 C.P: 38760
922461916

DIAGNÓSTICO POR LA IMAGEN

CENTRO MEDICO ARIDANE SALUD (380388)

CENTRO MEDICO ARIDANE SALUD

AV VENEZUELA 10 3° C.P: 38760
922464777

SERMEVA (380390)

SERMEVA

CL PIO XII 18 C.P: 38760
922461916

SERMEVA (380390)

SERMEVA

CL CARLOS FCO. LORENZO NAVARRO 69 C.P: 38760
922461916

SERVICIO RADIODIAGNOSTICO (380388)

SERVICIO RADIODIAGNOSTICO

AV CENTRO COMERCIAL TROCADERO AVENIDA
VENEZUELA 10 C.P: 38768
922410202

ENDOCRINOLOGIA Y NUTRICION

CENTRO MEDICO ARIDANE SALUD (380388)

CENTRO MEDICO ARIDANE SALUD

AV VENEZUELA 10 3° C.P: 38760
922464777

SERMEVA (380390)

SERMEVA

CL PIO XII 18 C.P: 38760
922461916

SERMEVA (380390)

SERMEVA

CL CARLOS FCO. LORENZO NAVARRO 69 C.P: 38760
922461916

FISIOTERAPIA



91 563 20 00 - 900 159 000

MAMOGRAFIA

CENTRO MEDICO ARIDANE SALUD (380388)

CENTRO MEDICO ARIDANE SALUD

AV VENEZUELA 10 3° C.P: 38760
922464777

SERMEVA (380390)

SERMEVA

CL PIO XII 18 C.P: 38760
922461916

SERMEVA (380390)

SERMEVA

CL CARLOS FCO. LORENZO NAVARRO 69 C.P: 38760
922461916

MEDICINA GENERAL-MEDICINA FAMILIA

CENTRO MEDICO ARIDANE SALUD (380388)

CENTRO MEDICO ARIDANE SALUD
AV VENEZUELA 10 3º C.P: 38760
922464777

DR. HERNANDEZ GARCIA, JOSE MANUEL (380388)

DR. HERNANDEZ GARCIA, JOSE MANUEL
AV CENTRO COMERCIAL TROCADERO AVENIDA
VENEZUELA 10 C.P: 38768
922410202

DR. RIVEROL TATTE, FRANCISCO CAMILO (380388)

DR. RIVEROL TATTE, FRANCISCO CAMILO
AV CENTRO COMERCIAL TROCADERO AVENIDA
VENEZUELA 10 C.P: 38768
922410202

DRA. KARA, KIM CIRA (380388)

DRA. KARA, KIM CIRA
AV CENTRO COMERCIAL TROCADERO AVENIDA
VENEZUELA 10 C.P: 38768
922410202

DRA. SAMPEDRO CASAS, REINA DE LA PAZ (380388)

DRA. SAMPEDRO CASAS, REINA DE LA PAZ
AV CENTRO COMERCIAL TROCADERO AVENIDA
VENEZUELA 10 C.P: 38768
922410202

SERMEVA (380390)

SERMEVA
CL PIO XII 18 C.P: 38760
922461916

NEUMOLOGÍA

CENTRO MEDICO ARIDANE SALUD (380388)

CENTRO MEDICO ARIDANE SALUD
AV VENEZUELA 10 3º C.P: 38760
922464777

SERMEVA (380390)

SERMEVA
CL CARLOS FCO. LORENZO NAVARRO 69 C.P: 38760
922461916

DR. ACOSTA ARMAS, FRANCISCO (380388)

DR. ACOSTA ARMAS, FRANCISCO
AV CENTRO COMERCIAL TROCADERO AVENIDA
VENEZUELA 10 C.P: 38768
922410202

DR. IZQUIERDO PEREZ, DANIEL (380388)

DR. IZQUIERDO PEREZ, DANIEL
AV CENTRO COMERCIAL TROCADERO AVENIDA
VENEZUELA 10 C.P: 38768
922410202

DR. TRIANA QUINTANA, RAUL ELADIO (380388)

DR. TRIANA QUINTANA, RAUL ELADIO
AV CENTRO COMERCIAL TROCADERO AVENIDA
VENEZUELA 10 C.P: 38768
922410202

DRA. MENESES MENESES, JULIA MERCEDES (380388)

DRA. MENESES MENESES, JULIA MERCEDES
AV CENTRO COMERCIAL TROCADERO AVENIDA
VENEZUELA 10 C.P: 38768
922410202

SERMEVA (380390)

SERMEVA
CL CARLOS FCO. LORENZO NAVARRO 69 C.P: 38760
922461916

DR. HERNANDEZ PEREZ, JOSE MARIA (380388)

DR. HERNANDEZ PEREZ, JOSE MARIA
AV CENTRO COMERCIAL TROCADERO AVENIDA
VENEZUELA 10 C.P: 38768
922410202

SERMEVA (380390)

SERMEVA
CL PIO XII 18 C.P: 38760
922461916

NEUROCIROGIA

CENTRO MEDICO ARIDANE SALUD (380388)

CENTRO MEDICO ARIDANE SALUD
AV VENEZUELA 10 3º C.P: 38760
922464777

NEUROFISIOLOGÍA CLÍNICA

CENTRO MEDICO ARIDANE SALUD (380388)

CENTRO MEDICO ARIDANE SALUD

AV VENEZUELA 10 3º C.P: 38760
922464777

DR. PERIAÑEZ GOMEZ, JACINTO (380388)

DR. PERIAÑEZ GOMEZ, JACINTO

CL CENTRO COMERCIAL TROCADERO AVENIDA
VENEZUELA 10 C.P: 38768
922410202

SERMEVA (380390)

SERMEVA

CL PIO XII 18 C.P: 38760
922461916

DR MENDEZ HERNANDEZ LEOPOLDO (380388)

DR MENDEZ HERNANDEZ LEOPOLDO

AV CENTRO COMERCIAL TROCADERO AVENIDA
VENEZUELA 10 C.P: 38768
922410202

SERMEVA (380390)

SERMEVA

CL CARLOS FCO. LORENZO NAVARRO 69 C.P: 38760
922461916

NEUROLOGIA

CENTRO MEDICO ARIDANE SALUD (380388)

CENTRO MEDICO ARIDANE SALUD

AV VENEZUELA 10 3º C.P: 38760
922464777

DR. DELGADO PEREZ, JORGE (380388)

DR. DELGADO PEREZ, JORGE

AV CENTRO COMERCIAL TROCADERO AVENIDA
VENEZUELA 10 C.P: 38768
922410202

SERMEVA (380390)

SERMEVA

CL PIO XII 18 C.P: 38760
922461916

DR. ACOSTA BRITO, ISIDRO ALEXIS (380388)

DR. ACOSTA BRITO, ISIDRO ALEXIS

AV CENTRO COMERCIAL TROCADERO AVENIDA
VENEZUELA 10 C.P: 38768
922410202

SERMEVA (380390)

SERMEVA

CL CARLOS FCO. LORENZO NAVARRO 69 C.P: 38760
922461916

OBSTETRICIA Y GINECOLOGÍA

CENTRO MEDICO ARIDANE SALUD (380388)

CENTRO MEDICO ARIDANE SALUD

AV VENEZUELA 10 3º C.P: 38760
922464777

SERMEVA (380390)

SERMEVA

CL CARLOS FCO. LORENZO NAVARRO 69 C.P: 38760
922461916

DRA. BEDOYA ROJAS, FLOR Mª (380388)

DRA. BEDOYA ROJAS, FLOR Mª

AV CENTRO COMERCIAL TROCADERO AVENIDA
VENEZUELA 10 C.P: 38768
922410202

SERMEVA (380390)

SERMEVA

CL PIO XII 18 C.P: 38760
922461916

OFTALMOLOGIA

SERMEVA (380390)

SERMEVA

CL CARLOS FCO. LORENZO NAVARRO 69 C.P: 38760
922461916

SERMEVA (380390)

SERMEVA

CL PIO XII 18 C.P: 38760
922461916

OTORRINOLARINGOLOGÍA

CENTRO MEDICO ARIDANE SALUD (380388)

CENTRO MEDICO ARIDANE SALUD
AV VENEZUELA 10 3º C.P: 38760
922464777

SERMEVA (380390)

SERMEVA
CL PIO XII 18 C.P: 38760
922461916

SERMEVA (380390)

SERMEVA
CL CARLOS FCO. LORENZO NAVARRO 69 C.P: 38760
922461916

PEDIATRIA

DRA. BRITO BATISTA, YNES MARIA (380390)

DRA. BRITO BATISTA, YNES MARIA
CL CARLOS FCO. LORENZO NAVARRO 69 C.P: 38760
922461916

SERMEVA (380390)

SERMEVA
CL PIO XII 18 C.P: 38760
922461916

SERMEVA (380390)

SERMEVA
CL CARLOS FCO. LORENZO NAVARRO 69 C.P: 38760
922461916

PSICOLOGÍA



91 563 20 00 - 900 159 000

PSIQUIATRIA

CENTRO MEDICO ARIDANE SALUD (380388)

CENTRO MEDICO ARIDANE SALUD
AV VENEZUELA 10 3º C.P: 38760
922464777

SERMEVA (380390)

SERMEVA
CL CARLOS FCO. LORENZO NAVARRO 69 C.P: 38760
922461916

DR. CONCEPCION CACERES, ANTONIO MATIAS MODESTO (380388)

DR. CONCEPCION CACERES, ANTONIO MATIAS MODESTO
AV CENTRO COMERCIAL TROCADERO AVENIDA VENEZUELA 10 C.P: 38768
922410202

SERMEVA (380390)

SERMEVA
CL PIO XII 18 C.P: 38760
922461916

REUMATOLOGIA

CENTRO MEDICO ARIDANE SALUD (380388)

CENTRO MEDICO ARIDANE SALUD
AV VENEZUELA 10 3º C.P: 38760
922464777

DRA. RUIZ RUZ, ADELA MARIA (380388)

DRA. RUIZ RUZ, ADELA MARIA
AV CENTRO COMERCIAL TROCADERO AVENIDA VENEZUELA 10 C.P: 38768
922410202

TRAUMATOLOGIA Y CIR.ORTOPEDICA

CENTRO MEDICO ARIDANE SALUD (380388)

CENTRO MEDICO ARIDANE SALUD

AV VENEZUELA 10 3° C.P: 38760
922464777

DR. HERNANDEZ HERRERA, JOSE ANTONIO (380388)

DR. HERNANDEZ HERRERA, JOSE ANTONIO

AV CENTRO COMERCIAL TROCADERO AVENIDA
VENEZUELA 10 C.P: 38768
922410202

DR. VISIEDO ROBLES, RICARDO (380388)

DR. VISIEDO ROBLES, RICARDO

AV CENTRO COMERCIAL TROCADERO AVENIDA
VENEZUELA 10 C.P: 38768
922410202

SERMEVA (380390)

SERMEVA

CL CARLOS FCO. LORENZO NAVARRO 69 C.P: 38760
922461916

DR. GAMBOA PEREIRA, JOAQUIN RAUL (380388)

DR. GAMBOA PEREIRA, JOAQUIN RAUL

AV CENTRO COMERCIAL TROCADERO AVENIDA
VENEZUELA 10 C.P: 38768
922410202

DR. PEREZ PEREZ, ANTONIO MANUEL (380388)

DR. PEREZ PEREZ, ANTONIO MANUEL

AV CENTRO COMERCIAL TROCADERO AVENIDA
VENEZUELA 10 C.P: 38768
922410202

LABORATORIO JOSE ANGEL PEREZ GONZALEZ (380157)

LABORATORIO JOSE ANGEL PEREZ GONZALEZ

AV VENEZUELA 11 1° A C.P: 38760

SERMEVA (380390)

SERMEVA

CL PIO XII 18 C.P: 38760
922461916

URGENCIAS HOSPITALARIAS



91 563 20 00 - 900 159 000

UROLOGIA

CENTRO MEDICO ARIDANE SALUD (380388)

CENTRO MEDICO ARIDANE SALUD

AV VENEZUELA 10 3° C.P: 38760
922464777

DR. RODRIGUEZ HERNANDEZ, JOSE HUMBERTO (380388)

DR. RODRIGUEZ HERNANDEZ, JOSE HUMBERTO

AV CENTRO COMERCIAL TROCADERO AVENIDA
VENEZUELA 10 C.P: 38768
922410202

SERMEVA (380390)

SERMEVA

CL PIO XII 18 C.P: 38760
922461916

DR. LEON RAMIREZ, DANIEL HILDEBRANDO (380388)

DR. LEON RAMIREZ, DANIEL HILDEBRANDO

AV CENTRO COMERCIAL TROCADERO AVENIDA
VENEZUELA 10 C.P: 38768
922410202

SERMEVA (380390)

SERMEVA

CL CARLOS FCO. LORENZO NAVARRO 69 C.P: 38760
922461916

LOS CRISTIANOS

ANALISIS CLINICOS

RED CANARIA DE LABORATORIOS (380399)
RED CANARIA DE LABORATORIOS
AV VALLE MENENDEZ 14 1 C.P: 38203
922265581

OROTAVA (LA)

ANALISIS CLINICOS

ANALISIS CLINICOS DE ANGEL LORENZO PERERA (380157)
ANALISIS CLINICOS DE ANGEL LORENZO PERERA
CL CALVARIO 6 2º P C.P: 38300
922322710

LABORATORIO ANALISIS CLINICOS DR. LORENZO PERERA (380399)
LABORATORIO ANALISIS CLINICOS DR. LORENZO PERERA
CL CALVARIO 6 2 C.P: 38300
922322710

CLINICA VIDA (380102)
CLINICA VIDA
CL MAGNOLIAS 2 C.P: 38300
922330550

U.P.O.M. LGS ANALISIS LA OROTAVA (380398)
U.P.O.M. LGS ANALISIS LA OROTAVA
AV SOR SOLEDAD COBIAN 16 C.P: 38300
922533687

ANGIOLOGIA Y CIRUGIA VASCULAR

CLINICA VIDA (380102)
CLINICA VIDA
CL MAGNOLIAS 2 C.P: 38300
922330550

DRA. IBRAHIM ACHI, ZEINA (380102)
DRA. IBRAHIM ACHI, ZEINA
CL MAGNOLIAS 2 C.P: 38300
922330550

DRA. GONZALEZ MENDEZ, AIDA (380102)
DRA. GONZALEZ MENDEZ, AIDA
CL MAGNOLIAS 2 C.P: 38300
922330550

APARATO DIGESTIVO. PROCTOLOGIA

CLINICA VIDA (380102)
CLINICA VIDA
CL MAGNOLIAS 2 C.P: 38300
922330550

DR. ORTEGA SANCHEZ, JUAN ADOLFO (380102)
DR. ORTEGA SANCHEZ, JUAN ADOLFO
CL MAGNOLIA (URB. SAN MIGUEL) 2 C.P: 38300
922330550

ATS

CLINICA VIDA (380102)
CLINICA VIDA
CL MAGNOLIAS 2 C.P: 38300
922330550

CARDIOLOGIA

CLINICA VIDA (380102)
CLINICA VIDA
 CL MAGNOLIAS 2 C.P: 38300
 922330550

DR. FARRAIS VILLALBA, MARCOS PEDRO (380102)
DR. FARRAIS VILLALBA, MARCOS PEDRO
 CL MAGNOLIAS 2 C.P: 38300
 922330550

DR. BARRAGAN ACEA, ANTONIO MIGUEL (380102)
DR. BARRAGAN ACEA, ANTONIO MIGUEL
 CL MAGNOLIA (URB. SAN MIGUEL) 2 C.P: 38300
 922330550

DR. GARCIA RUBIO, JULIO CESAR (380102)
DR. GARCIA RUBIO, JULIO CESAR
 CL MAGNOLIAS 2 C.P: 38300
 922330550

CIRUGIA GENERAL Y AP. DIGESTIVO

CLINICA VIDA (380102)
CLINICA VIDA
 CL MAGNOLIAS 2 C.P: 38300
 922330550

DR. JORDAN BALANZA, JULIO CESAR (380102)
DR. JORDAN BALANZA, JULIO CESAR
 CL MAGNOLIA (URB. SAN MIGUEL) 2 C.P: 38300
 922330550

CIRUGIA MAXILOFACIAL

CLINICA VIDA (380102)
CLINICA VIDA
 CL MAGNOLIAS 2 C.P: 38300
 922330550

DIAGNÓSTICO POR LA IMAGEN

CLINICA VIDA (380102)
CLINICA VIDA
 CL MAGNOLIAS 2 C.P: 38300
 922330550

FISIOTERAPIA



91 563 20 00 - 900 159 000

HEMATOLOGIA Y HEMOTERAPIA

CLINICA VIDA (380102)
CLINICA VIDA
 CL MAGNOLIAS 2 C.P: 38300
 922330550

DR. HERNANDEZ GARCIA, MIGUEL TEODORO (380102)
DR. HERNANDEZ GARCIA, MIGUEL TEODORO
 CL MAGNOLIA (URB. SAN MIGUEL) 2 C.P: 38300
 922330550

LOGOPEDIA

EDUNOVA GABINETE (380360)
EDUNOVA GABINETE
 CL CALVARIO 6 4º D C.P: 38300
 922332658

SRA. MENDEZ SANCHEZ, NOELIA (380360)
SRA. MENDEZ SANCHEZ, NOELIA
 CL CALVARIO 6 4º D C.P: 38300
 922332658

MAMOGRAFIA

CLINICA VIDA (380102)

CLINICA VIDA

CL MAGNOLIAS 2 C.P: 38300
922330550

MEDICINA GENERAL-MEDICINA FAMILIA

CLINICA VIDA (380102)

CLINICA VIDA

CL MAGNOLIAS 2 C.P: 38300
922330550

DR. JARA GONZALEZ, JOSE ANTONIO (380102)

DR. JARA GONZALEZ, JOSE ANTONIO

CL MAGNOLIA (URB. SAN MIGUEL) 2 C.P: 38300
922330550

DRA. APONTE PAREDES, YURI MARCELA (380102)

DRA. APONTE PAREDES, YURI MARCELA

CL MAGNOLIAS 2 C.P: 38300
922330550

DR. GARCIA RAMIREZ, OMAR ARIEL (380102)

DR. GARCIA RAMIREZ, OMAR ARIEL

CL MAGNOLIAS 2 C.P: 38300
922330550

DR. ROJAS PEREZ, JOSE MANUEL (380102)

DR. ROJAS PEREZ, JOSE MANUEL

CL MAGNOLIA (URB. SAN MIGUEL) 2 C.P: 38300
922330550

DRA. VAZQUEZ PURON, MARTA (380102)

DRA. VAZQUEZ PURON, MARTA

CL MAGNOLIA (URB. SAN MIGUEL) 2 C.P: 38300
922330550

NEUMOLOGÍA

CLINICA VIDA (380102)

CLINICA VIDA

CL MAGNOLIAS 2 C.P: 38300
922330550

DR. HERNANDEZ PEREZ, JOSE MARIA (380102)

DR. HERNANDEZ PEREZ, JOSE MARIA

CL MAGNOLIAS 2 C.P: 38300
922330550

NEUROFISIOLOGÍA CLÍNICA

CLINICA VIDA (380102)

CLINICA VIDA

CL MAGNOLIAS 2 C.P: 38300
922330550

NEUROLOGIA

CLINICA VIDA (380102)

CLINICA VIDA

CL MAGNOLIAS 2 C.P: 38300
922330550

OBSTETRICIA Y GINECOLOGÍA

CLINICA VIDA (380102)

CLINICA VIDA

CL MAGNOLIAS 2 C.P: 38300
922330550

DR. PEREZ ECHEVERRI, SAUL (380102)

DR. PEREZ ECHEVERRI, SAUL

CL MAGNOLIA (URB. SAN MIGUEL) 2 C.P: 38300
922330550

DRA. GARCIA GUZMAN, CANDELARIA DEL ROCIO (380102)

DRA. GARCIA GUZMAN, CANDELARIA DEL ROCIO

CL MAGNOLIAS 2 C.P: 38300
922330550

OFTALMOLOGIA

CLINICA VIDA (380102)

CLINICA VIDA

CL MAGNOLIAS 2 C.P: 38300
922330550

DRA. BRITO MUGUERZA, MARIA CARMELINA (380102)

DRA. BRITO MUGUERZA, MARIA CARMELINA

CL MAGNOLIA (URB. SAN MIGUEL) 2 C.P: 38300
922330550

DR. RAZZAK SULTAN, HUNEIDI A (380102)

DR. RAZZAK SULTAN, HUNEIDI A

CL MAGNOLIA (URB. SAN MIGUEL) 2 C.P: 38300
922330550

OTORRINOLARINGOLOGÍA

CLINICA VIDA (380102)

CLINICA VIDA

CL MAGNOLIAS 2 C.P: 38300
922330550

DRA. MARTIN LORENZO, ERMIDELIA (380102)

DRA. MARTIN LORENZO, ERMIDELIA

CL MAGNOLIAS 2 C.P: 38300
922330550

DRA. AGOSTINI PORRAS, GABRIELA (380102)

DRA. AGOSTINI PORRAS, GABRIELA

CL MAGNOLIA (URB. SAN MIGUEL) 2 C.P: 38300
922330550

PSICOLOGIA INFANTIL

EDUNOVA GABINETE (380360)

EDUNOVA GABINETE

CL CALVARIO 6 4º D C.P: 38300
922332658

PSICOLOGÍA



91 563 20 00 - 900 159 000

REHABILITACION

ICOT LA OROTAVA (380400)

ICOT LA OROTAVA

CL ALFONSO TRUJILLO S/N C.P: 38300
922322026

SR. SAYOURI SAYOURI, MOHD BARAKAT (380400)

SR. SAYOURI SAYOURI, MOHD BARAKAT

CL ALFONSO TRUJILLO S/N C.P: 38300
922322026

TRAUMATOLOGIA Y CIR.ORTOPEDICA

ANALISIS CLINICOS DE ANGEL LORENZO PERERA (380157)

ANALISIS CLINICOS DE ANGEL LORENZO PERERA

CL CALVARIO 6 2º P C.P: 38300
922322710

CLINICA VIDA (380102)

CLINICA VIDA

CL MAGNOLIAS 2 C.P: 38300
922330550

TRAUMATOLOGIA Y CIR.ORTOPEDICA

DR. BARO DARIAS, MANUEL LUIS (380102)
DR. BARO DARIAS, MANUEL LUIS
CL MAGNOLIAS 2 C.P: 38300
922330550

DR. GONZALEZ GAITANO, MANUEL (380102)
DR. GONZALEZ GAITANO, MANUEL
CL MAGNOLIAS 2 C.P: 38300
922330550

DR. VEGA SANGINES, JULIO LUIS (380102)
DR. VEGA SANGINES, JULIO LUIS
CL MAGNOLIAS 2 C.P: 38300
922330550

DR. DE LA CABADA ORTA, CARLOS EDUARDO (380102)
DR. DE LA CABADA ORTA, CARLOS EDUARDO
CL MAGNOLIAS 2 C.P: 38300
922330550

DR. RENDON DIAZ, DIEGO ALEJANDRO (380102)
DR. RENDON DIAZ, DIEGO ALEJANDRO
CL MAGNOLIAS 2 C.P: 38300
922330550

ICOT LA OROTAVA (380400)
ICOT LA OROTAVA
CL ALFONSO TRUJILLO S/N C.P: 38300
922322026

URGENCIAS HOSPITALARIAS

 91 563 20 00 - 900 159 000

UROLOGIA

CLINICA VIDA (380102)
CLINICA VIDA
CL MAGNOLIAS 2 C.P: 38300
922330550

DRA. GONZALEZ PEREZ, LAURA (380102)
DRA. GONZALEZ PEREZ, LAURA
CL MAGNOLIAS 2 C.P: 38300
922330550

DR. RODRIGUEZ GONZALEZ, PLACIDO JESUS (380102)
DR. RODRIGUEZ GONZALEZ, PLACIDO JESUS
CL MAGNOLIA (URB. SAN MIGUEL) 2 C.P: 38300
922330550

PUERTO DE LA CRUZ

ALERGOLOGIA

CENTRO MEDICO PARQUE PUERTO DE LA CRUZ (380032)
CENTRO MEDICO PARQUE PUERTO DE LA CRUZ
AV FAMILIA DE BETANCOURT Y MOLINA 3 C.P: 38400
922274400

DR. RISCO CASTILLO, MANUEL ALEJANDRO (380324)
DR. RISCO CASTILLO, MANUEL ALEJANDRO
CL ALEMANIA 5 C.P: 38400
922383551

HOSPITEN BELLEVUE (380324)
HOSPITEN BELLEVUE
CL ALEMANIA 5 C.P: 38400
922383551

CENTRO MEDICO VIDA PUERTO (380005)
CENTRO MEDICO VIDA PUERTO
CR GENERAL LAS ARENAS 73 C.P: 38400
922382317

DRA. MEDEROS LUIS, ELENA (380005)
DRA. MEDEROS LUIS, ELENA
CR GENERAL LAS ARENAS 73 C.P: 38400
922382317

HOSPITEN TAMARAGUA (380325)
HOSPITEN TAMARAGUA
CL AGUSTIN BETHENCOURT 30 C.P: 38400
922380512

ANALISIS CLINICOS

CENTRO MEDICO PARQUE PUERTO DE LA CRUZ (380032)

CENTRO MEDICO PARQUE PUERTO DE LA CRUZ
AV FAMILIA DE BETANCOURT Y MOLINA 3 C.P: 38400
922274400

DR. DIAZ GUTIERREZ, JAVIER (380005)

DR. DIAZ GUTIERREZ, JAVIER
CR GENERAL LAS ARENAS 73 C.P: 38400
922382317

DR. MARICHAL HERNANDEZ, CARLOS (380005)

DR. MARICHAL HERNANDEZ, CARLOS
CR GENERAL LAS ARENAS 73 C.P: 38400
922382317

DRA. DIAZ CHANG, SAICHY EDLEN (380005)

DRA. DIAZ CHANG, SAICHY EDLEN
CR GENERAL LAS ARENAS 73 C.P: 38400
922382317

DRA. MARTEL TOLEDO, MAYRA (380005)

DRA. MARTEL TOLEDO, MAYRA
CR GENERAL LAS ARENAS 73 C.P: 38400
922382317

HOSPITEN BELLEVUE (380324)

HOSPITEN BELLEVUE
CL ALEMANIA 5 C.P: 38400
922383551

U.P.O.M. LABORATORIO GONZALEZ SANTIAGO ANALISIS (380398)

U.P.O.M. LABORATORIO GONZALEZ SANTIAGO ANALISIS
CL VALOIS 47 C.P: 38400
922533687

CENTRO MEDICO VIDA PUERTO (380005)

CENTRO MEDICO VIDA PUERTO
CR GENERAL LAS ARENAS 73 C.P: 38400
922382317

DR. LLANOS GOMEZ, JUAN MANUEL (380005)

DR. LLANOS GOMEZ, JUAN MANUEL
CR GENERAL LAS ARENAS 73 C.P: 38400
922382317

DR. VIVANCOS GARBAYO, JESUS (380005)

DR. VIVANCOS GARBAYO, JESUS
CR GENERAL LAS ARENAS 73 C.P: 38400
922382317

DRA. FERNANDEZ DEL CASTILLO ASCANIO, MONICA (380005)

DRA. FERNANDEZ DEL CASTILLO ASCANIO, MONICA
CR GENERAL LAS ARENAS 73 C.P: 38400
922382317

DRA. MORA GUANCHE, PATRICIA (380005)

DRA. MORA GUANCHE, PATRICIA
CR GENERAL LAS ARENAS 73 C.P: 38400
922382317

HOSPITEN TAMARAGUA (380325)

HOSPITEN TAMARAGUA
CL AGUSTIN BETHENCOURT 30 C.P: 38400
922380512

ANGIOLOGIA Y CIRUGIA VASCULAR

CENTRO MEDICO PARQUE PUERTO DE LA CRUZ (380032)

CENTRO MEDICO PARQUE PUERTO DE LA CRUZ
AV FAMILIA DE BETANCOURT Y MOLINA 3 C.P: 38400
922274400

DR. PEREZ BURKHARDT, JOSE LUIS (380005)

DR. PEREZ BURKHARDT, JOSE LUIS
CR GENERAL LAS ARENAS 73 C.P: 38400
922382317

DRA. IBRAHIM ACHI, ZEINA (380005)

DRA. IBRAHIM ACHI, ZEINA
CR GENERAL LAS ARENAS 73 C.P: 38400
922382317

HOSPITEN BELLEVUE (380324)

HOSPITEN BELLEVUE
CL ALEMANIA 5 C.P: 38400
922383551

CENTRO MEDICO VIDA PUERTO (380005)

CENTRO MEDICO VIDA PUERTO
CR GENERAL LAS ARENAS 73 C.P: 38400
922382317

DRA. GONZALEZ MENDEZ, AIDA (380005)

DRA. GONZALEZ MENDEZ, AIDA
CR GENERAL LAS ARENAS 73 C.P: 38400
922382317

DRA. PADRON ENCALADA, CAROL ELIZABETH (380005)

DRA. PADRON ENCALADA, CAROL ELIZABETH
CR GENERAL LAS ARENAS 73 C.P: 38400
922382317

HOSPITEN TAMARAGUA (380325)

HOSPITEN TAMARAGUA
CL AGUSTIN BETHENCOURT 30 C.P: 38400
922380512

APARATO DIGESTIVO. PROCTOLOGIA

CENTRO MEDICO PARQUE PUERTO DE LA CRUZ (380032)
CENTRO MEDICO PARQUE PUERTO DE LA CRUZ
AV FAMILIA DE BETANCOURT Y MOLINA 3 C.P: 38400
922274400

DR. GONZALEZ NAVARRO, EDUARDO (380324)
DR. GONZALEZ NAVARRO, EDUARDO
CL ALEMANIA 5 C.P: 38400
922383551

DR. ORTEGA SANCHEZ, JUAN ADOLFO (380005)
DR. ORTEGA SANCHEZ, JUAN ADOLFO
CR GENERAL LAS ARENAS 73 C.P: 38400
922382317

DRA. DORTA FRANCISCO, MARIA DEL CARMEN (380324)
DRA. DORTA FRANCISCO, MARIA DEL CARMEN
CL ALEMANIA 5 C.P: 38400
922383551

DRA. MORENO LOPEZ, MONICA DEL PILAR (380324)
DRA. MORENO LOPEZ, MONICA DEL PILAR
CL ALEMANIA 5 C.P: 38400
922383551

DRA. ROSALES ALEXANDER, CARMEN LUZ (380324)
DRA. ROSALES ALEXANDER, CARMEN LUZ
CL ALEMANIA 5 C.P: 38400
922383551

HOSPITEN TAMARAGUA (380325)
HOSPITEN TAMARAGUA
CL AGUSTIN BETHENCOURT 30 C.P: 38400
922380512

ATS

CENTRO MEDICO PARQUE PUERTO DE LA CRUZ (380032)
CENTRO MEDICO PARQUE PUERTO DE LA CRUZ
AV FAMILIA DE BETANCOURT Y MOLINA 3 C.P: 38400
922274400

HOSPITEN BELLEVUE (380324)
HOSPITEN BELLEVUE
CL ALEMANIA 5 C.P: 38400
922383551

SRA. ASCANIO DOMINGUEZ, ELENA (380005)
SRA. ASCANIO DOMINGUEZ, ELENA
CR GENERAL LAS ARENAS 73 C.P: 38400
922382317

CENTRO MEDICO VIDA PUERTO (380005)
CENTRO MEDICO VIDA PUERTO
CR GENERAL LAS ARENAS 73 C.P: 38400
922382317

DR. NAKHLE EL MOKABARE, YOUSSEF (380005)
DR. NAKHLE EL MOKABARE, YOUSSEF
CR GENERAL LAS ARENAS 73 C.P: 38400
922382317

DR. ORTEGA SANCHEZ, JUAN ADOLFO (380005)
DR. ORTEGA SANCHEZ, JUAN ADOLFO
CR GENERAL LAS ARENAS 73 C.P: 38400
922382317

DRA. HERNANDEZ MESA, CARMEN GORETTI (380005)
DRA. HERNANDEZ MESA, CARMEN GORETTI
CR GENERAL LAS ARENAS 73 C.P: 38400
922382317

DRA. ROBLES BUSTAMANTE, KATHERINE YELENIA (380324)
DRA. ROBLES BUSTAMANTE, KATHERINE YELENIA
CL ALEMANIA 5 C.P: 38400
922383551

HOSPITEN BELLEVUE (380324)
HOSPITEN BELLEVUE
CL ALEMANIA 5 C.P: 38400
922383551

CENTRO MEDICO VIDA PUERTO (380005)
CENTRO MEDICO VIDA PUERTO
CR GENERAL LAS ARENAS 73 C.P: 38400
922382317

HOSPITEN TAMARAGUA (380325)
HOSPITEN TAMARAGUA
CL AGUSTIN BETHENCOURT 30 C.P: 38400
922380512

SRA. ELENA ASCANIO DOMINGUEZ (380005)
SRA. ELENA ASCANIO DOMINGUEZ
CR GENERAL LAS ARENAS 73 C.P: 38400
922382317

CARDIOLOGIA

CENTRO MEDICO PARQUE PUERTO DE LA CRUZ (380032)

CENTRO MEDICO PARQUE PUERTO DE LA CRUZ
AV FAMILIA DE BETANCOURT Y MOLINA 3 C.P: 38400
922274400

DR. BAEZ FERRER, NESTOR (380005)

DR. BAEZ FERRER, NESTOR
CR GENERAL LAS ARENAS 73 C.P: 38400
922382317

DR. CAPELLESI, PIETRO (380324)

DR. CAPELLESI, PIETRO
CL ALEMANIA 5 C.P: 38400
922383551

DR. FARRIAS VILLALBA, MARCOS PEDRO (380005)

DR. FARRIAS VILLALBA, MARCOS PEDRO
CR GENERAL LAS ARENAS 73 C.P: 38400
922382317

DR. GARCIA RUBIO, JULIO CESAR (380005)

DR. GARCIA RUBIO, JULIO CESAR
CR GENERAL LAS ARENAS 73 C.P: 38400
922382317

DR. LOBELO ARCINIEGAS, RAMIRO (380324)

DR. LOBELO ARCINIEGAS, RAMIRO
CL ALEMANIA 5 C.P: 38400
922383551

HOSPITEN BELLEVUE (380324)

HOSPITEN BELLEVUE
CL ALEMANIA 5 C.P: 38400
922383551

CENTRO MEDICO VIDA PUERTO (380005)

CENTRO MEDICO VIDA PUERTO
CR GENERAL LAS ARENAS 73 C.P: 38400
922382317

DR. BARRAGAN ACEA, ANTONIO MIGUEL (380005)

DR. BARRAGAN ACEA, ANTONIO MIGUEL
CR GENERAL LAS ARENAS 73 C.P: 38400
922382317

DR. FARRAIS VILLALBA, MARCOS PEDRO (380005)

DR. FARRAIS VILLALBA, MARCOS PEDRO
CR GENERAL LAS ARENAS 73 C.P: 38400
922382317

DR. GARCIA RUBIO, JULIO CESAR (380324)

DR. GARCIA RUBIO, JULIO CESAR
CL ALEMANIA 5 C.P: 38400
922383551

DR. JIMENEZ ORTEGA, CRISTIAN (380005)

DR. JIMENEZ ORTEGA, CRISTIAN
CR GENERAL LAS ARENAS 73 C.P: 38400
922382317

DR. LORENZO GONZALEZ, JAVIER (380005)

DR. LORENZO GONZALEZ, JAVIER
CR GENERAL LAS ARENAS 73 C.P: 38400
922382317

HOSPITEN TAMARAGUA (380325)

HOSPITEN TAMARAGUA
CL AGUSTIN BETHENCOURT 30 C.P: 38400
922380512

CIRUGIA CARDIOVASCULAR

DR. ESTIGARRIBIA BERNAL, ARNALDO JAVIER (380325)

DR. ESTIGARRIBIA BERNAL, ARNALDO JAVIER
CL AGUSTIN BETHENCOURT 30 C.P: 38400
922380512

HOSPITEN BELLEVUE (380324)

HOSPITEN BELLEVUE
CL ALEMANIA 5 C.P: 38400
922383551

DR. ESTIGARRIBIA BERNAL, ARNALDO JAVIER (380324)

DR. ESTIGARRIBIA BERNAL, ARNALDO JAVIER
CL ALEMANIA 5 C.P: 38400
922383551

HOSPITEN TAMARAGUA (380325)

HOSPITEN TAMARAGUA
CL AGUSTIN BETHENCOURT 30 C.P: 38400
922380512

CIRUGIA GENERAL Y AP. DIGESTIVO

CENTRO MEDICO PARQUE PUERTO DE LA CRUZ (380032)

CENTRO MEDICO PARQUE PUERTO DE LA CRUZ
AV FAMILIA DE BETANCOURT Y MOLINA 3 C.P: 38400
922274400

DR. HERNANDEZ GONZALEZ, NORBERTO (380324)

DR. HERNANDEZ GONZALEZ, NORBERTO
CL ALEMANIA 5 C.P: 38400
922383551

CENTRO MEDICO VIDA PUERTO (380005)

CENTRO MEDICO VIDA PUERTO
CR GENERAL LAS ARENAS 73 C.P: 38400
922382317

DR. HERNANDEZ-SIVERIO GONZALEZ, NORBERTO (380325)

DR. HERNANDEZ-SIVERIO GONZALEZ, NORBERTO
CL AGUSTIN BETHENCOURT 30 C.P: 38400
922380512

CIRUGIA GENERAL Y AP. DIGESTIVO

DR. MARQUEZ BAEZ, MIGUEL ANGEL (380325)

DR. MARQUEZ BAEZ, MIGUEL ANGEL
CL AGUSTIN BETHENCOURT 30 C.P: 38400
922380512

DRA. FERNANDEZ HERNANDEZ, LAURA (380324)

DRA. FERNANDEZ HERNANDEZ, LAURA
CL ALEMANIA 5 C.P: 38400
922383551

HOSPITEN TAMARAGUA (380325)

HOSPITEN TAMARAGUA
CL AGUSTIN BETHENCOURT 30 C.P: 38400
922380512

DR. MARQUEZ BAEZ, MIGUEL ANGEL (380324)

DR. MARQUEZ BAEZ, MIGUEL ANGEL
CL ALEMANIA 5 C.P: 38400
922383551

HOSPITEN BELLEVUE (380324)

HOSPITEN BELLEVUE
CL ALEMANIA 5 C.P: 38400
922383551

CIRUGIA MAXILOFACIAL

CENTRO MEDICO PARQUE PUERTO DE LA CRUZ (380032)

CENTRO MEDICO PARQUE PUERTO DE LA CRUZ
AV FAMILIA DE BETANCOURT Y MOLINA 3 C.P: 38400
922274400

DR. GOMEZ OLIVEIRA, GUILLERMO (380005)

DR. GOMEZ OLIVEIRA, GUILLERMO
CR GENERAL LAS ARENAS 73 C.P: 38400
922382317

HOSPITEN TAMARAGUA (380325)

HOSPITEN TAMARAGUA
CL AGUSTIN BETHENCOURT 30 C.P: 38400
922380512

CENTRO MEDICO VIDA PUERTO (380005)

CENTRO MEDICO VIDA PUERTO
CR GENERAL LAS ARENAS 73 C.P: 38400
922382317

HOSPITEN BELLEVUE (380324)

HOSPITEN BELLEVUE
CL ALEMANIA 5 C.P: 38400
922383551

CIRUGIA PEDIATRICA

CENTRO MEDICO PARQUE PUERTO DE LA CRUZ (380032)

CENTRO MEDICO PARQUE PUERTO DE LA CRUZ
AV FAMILIA DE BETANCOURT Y MOLINA 3 C.P: 38400
922274400

HOSPITEN TAMARAGUA (380325)

HOSPITEN TAMARAGUA
CL AGUSTIN BETHENCOURT 30 C.P: 38400
922380512

HOSPITEN BELLEVUE (380324)

HOSPITEN BELLEVUE
CL ALEMANIA 5 C.P: 38400
922383551

CIRUGIA PLASTICA Y REPARADORA

CENTRO MEDICO PARQUE PUERTO DE LA CRUZ (380032)

CENTRO MEDICO PARQUE PUERTO DE LA CRUZ
AV FAMILIA DE BETANCOURT Y MOLINA 3 C.P: 38400
922274400

DR. GONZALEZ DELGADO, BENJAMIN HIGINIO (380324)

DR. GONZALEZ DELGADO, BENJAMIN HIGINIO
CL ALEMANIA 5 C.P: 38400
922383551

DR. DOEBLER, OLIVER SACHA (380324)

DR. DOEBLER, OLIVER SACHA
CL ALEMANIA 5 C.P: 38400
922383551

HOSPITEN BELLEVUE (380324)

HOSPITEN BELLEVUE
CL ALEMANIA 5 C.P: 38400
922383551

CIRUGIA PLASTICA Y REPARADORA

HOSPITEN TAMARAGUA (380325)

HOSPITEN TAMARAGUA

CL AGUSTIN BETHENCOURT 30 C.P: 38400
922380512

CIRUGIA TORACICA

CENTRO MEDICO PARQUE PUERTO DE LA CRUZ (380032)

CENTRO MEDICO PARQUE PUERTO DE LA CRUZ

AV FAMILIA DE BETANCOURT Y MOLINA 3 C.P: 38400
922274400

HOSPITEN TAMARAGUA (380325)

HOSPITEN TAMARAGUA

CL AGUSTIN BETHENCOURT 30 C.P: 38400
922380512

HOSPITEN BELLEVUE (380324)

HOSPITEN BELLEVUE

CL ALEMANIA 5 C.P: 38400
922383551

DENSITOMETRIA



91 563 20 00 - 900 159 000

DERMATOLOGIA MEDICO-QUIRURGICA

CENTRO MEDICO PARQUE PUERTO DE LA CRUZ (380032)

CENTRO MEDICO PARQUE PUERTO DE LA CRUZ

AV FAMILIA DE BETANCOURT Y MOLINA 3 C.P: 38400
922274400

DR. RAMOS RODRIGUEZ, DANIEL (380005)

DR. RAMOS RODRIGUEZ, DANIEL

CR GENERAL LAS ARENAS 73 C.P: 38400
922382317

DRA. FARTHMAN, BIRGIT (380324)

DRA. FARTHMAN, BIRGIT

CL ALEMANIA 5 C.P: 38400
922383551

DRA. GONZALEZ HERNANDEZ, SORAHAYA (380005)

DRA. GONZALEZ HERNANDEZ, SORAHAYA

CR GENERAL LAS ARENAS 73 C.P: 38400
922382317

HOSPITEN BELLEVUE (380324)

HOSPITEN BELLEVUE

CL ALEMANIA 5 C.P: 38400
922383551

CENTRO MEDICO VIDA PUERTO (380005)

CENTRO MEDICO VIDA PUERTO

CR GENERAL LAS ARENAS 73 C.P: 38400
922382317

DRA. FARTHMAN, BIRGIT (380325)

DRA. FARTHMAN, BIRGIT

CL AGUSTIN BETHENCOURT 30 C.P: 38400
922380512

DRA. GONZALEZ DE MESA PONTE, MARIA JOSE (380005)

DRA. GONZALEZ DE MESA PONTE, MARIA JOSE

CR GENERAL LAS ARENAS 73 C.P: 38400
922382317

DRA. TODOROVNA STANCHEVA, JULIA (380324)

DRA. TODOROVNA STANCHEVA, JULIA

CL ALEMANIA 5 C.P: 38400
922383551

HOSPITEN TAMARAGUA (380325)

HOSPITEN TAMARAGUA

CL AGUSTIN BETHENCOURT 30 C.P: 38400
922380512

DIAGNÓSTICO POR LA IMAGEN

CENTRO MEDICO PARQUE PUERTO DE LA CRUZ (380032)
CENTRO MEDICO PARQUE PUERTO DE LA CRUZ
AV FAMILIA DE BETANCOURT Y MOLINA 3 C.P: 38400
922274400

DR. DR. OVEJERO VELA, CARLOS (380324)
DR. DR. OVEJERO VELA, CARLOS
CL ALEMANIA 5 C.P: 38400
922383551

HOSPITEN TAMARAGUA (380325)
HOSPITEN TAMARAGUA
CL AGUSTIN BETHENCOURT 30 C.P: 38400
922380512

CENTRO MEDICO VIDA PUERTO (380005)
CENTRO MEDICO VIDA PUERTO
CR GENERAL LAS ARENAS 73 C.P: 38400
922382317

HOSPITEN BELLEVUE (380324)
HOSPITEN BELLEVUE
CL ALEMANIA 5 C.P: 38400
922383551

ENDOCRINOLOGIA Y NUTRICION

CENTRO MEDICO PARQUE PUERTO DE LA CRUZ (380032)
CENTRO MEDICO PARQUE PUERTO DE LA CRUZ
AV FAMILIA DE BETANCOURT Y MOLINA 3 C.P: 38400
922274400

DR. DARIAS GARZON, RICARDO (380005)
DR. DARIAS GARZON, RICARDO
CR GENERAL LAS ARENAS 73 C.P: 38400
922382317

DRA. GONZALEZ MELO, ESTEFANIA (380324)
DRA. GONZALEZ MELO, ESTEFANIA
CL ALEMANIA 5 C.P: 38400
922383551

DRA. RODRIGUEZ RODRIGUEZ, CARLA (380005)
DRA. RODRIGUEZ RODRIGUEZ, CARLA
CR GENERAL LAS ARENAS 73 C.P: 38400
922382317

HOSPITEN TAMARAGUA (380325)
HOSPITEN TAMARAGUA
CL AGUSTIN BETHENCOURT 30 C.P: 38400
922380512

CENTRO MEDICO VIDA PUERTO (380005)
CENTRO MEDICO VIDA PUERTO
CR GENERAL LAS ARENAS 73 C.P: 38400
922382317

DRA. GONZALEZ MELO, ESTEFANIA (380325)
DRA. GONZALEZ MELO, ESTEFANIA
CL AGUSTIN BETHENCOURT 30 C.P: 38400
922380512

DRA. MESA SUAREZ, LAURA (380005)
DRA. MESA SUAREZ, LAURA
CR GENERAL LAS ARENAS 73 C.P: 38400
922382317

HOSPITEN BELLEVUE (380324)
HOSPITEN BELLEVUE
CL ALEMANIA 5 C.P: 38400
922383551

ESTOMATOLOGIA-ODONTOLOGIA

CENTRO MEDICO PARQUE PUERTO DE LA CRUZ (380032)
CENTRO MEDICO PARQUE PUERTO DE LA CRUZ
AV FAMILIA DE BETANCOURT Y MOLINA 3 C.P: 38400
922274400

HOSPITEN TAMARAGUA (380325)
HOSPITEN TAMARAGUA
CL AGUSTIN BETHENCOURT 30 C.P: 38400
922380512

CLINICA DENTAL ANAGA PUERTO DE LA CRUZ (380373)
CLINICA DENTAL ANAGA PUERTO DE LA CRUZ
CL LIA TAVIO 17 LO C.P: 38400
922389735

PUERTO DENTAL (380402)
PUERTO DENTAL
CL SAN JUAN 2 C.P: 38400
922893060

FISIOTERAPIA



91 563 20 00 - 900 159 000

GERIATRIA

CENTRO MEDICO PARQUE PUERTO DE LA CRUZ (380032)

CENTRO MEDICO PARQUE PUERTO DE LA CRUZ
AV FAMILIA DE BETANCOURT Y MOLINA 3 C.P: 38400
922274400

HOSPITEN TAMARAGUA (380325)

HOSPITEN TAMARAGUA
CL AGUSTIN BETHENCOURT 30 C.P: 38400
922380512

HOSPITEN BELLEVUE (380324)

HOSPITEN BELLEVUE
CL ALEMANIA 5 C.P: 38400
922383551

HEMATOLOGIA Y HEMOTERAPIA

CENTRO MEDICO PARQUE PUERTO DE LA CRUZ (380032)

CENTRO MEDICO PARQUE PUERTO DE LA CRUZ
AV FAMILIA DE BETANCOURT Y MOLINA 3 C.P: 38400
922274400

DR. RIOS RULL, PABLO JESUS (380324)

DR. RIOS RULL, PABLO JESUS
CL ALEMANIA 5 C.P: 38400
922383551

HOSPITEN TAMARAGUA (380325)

HOSPITEN TAMARAGUA
CL AGUSTIN BETHENCOURT 30 C.P: 38400
922380512

DR. BREÑA ATIENZA, JOAQUIN (380324)

DR. BREÑA ATIENZA, JOAQUIN
CL ALEMANIA 5 C.P: 38400
922383551

HOSPITEN BELLEVUE (380324)

HOSPITEN BELLEVUE
CL ALEMANIA 5 C.P: 38400
922383551

LOGOPEDIA

CENTRO MEDICO PARQUE PUERTO DE LA CRUZ (380032)

CENTRO MEDICO PARQUE PUERTO DE LA CRUZ
AV FAMILIA DE BETANCOURT Y MOLINA 3 C.P: 38400
922274400

MAMOGRAFIA

CENTRO MEDICO PARQUE PUERTO DE LA CRUZ (380032)

CENTRO MEDICO PARQUE PUERTO DE LA CRUZ
AV FAMILIA DE BETANCOURT Y MOLINA 3 C.P: 38400
922274400

HOSPITEN BELLEVUE (380324)

HOSPITEN BELLEVUE
CL ALEMANIA 5 C.P: 38400
922383551

CENTRO MEDICO VIDA PUERTO (380005)

CENTRO MEDICO VIDA PUERTO
CR GENERAL LAS ARENAS 73 C.P: 38400
922382317

HOSPITEN TAMARAGUA (380325)

HOSPITEN TAMARAGUA
CL AGUSTIN BETHENCOURT 30 C.P: 38400
922380512

MEDICINA GENERAL-MEDICINA FAMILIA

CENTRO MEDICO PARQUE PUERTO DE LA CRUZ (380032)
CENTRO MEDICO PARQUE PUERTO DE LA CRUZ
 AV FAMILIA DE BETANCOURT Y MOLINA 3 C.P: 38400
 922274400

DR. CONTRERAS DIZ, JOSE DOMINGO (380005)
DR. CONTRERAS DIZ, JOSE DOMINGO
 CR GENERAL LAS ARENAS 73 C.P: 38400
 922382317

DR. GARCIA RAMIREZ, OMAR ARIEL (380005)
DR. GARCIA RAMIREZ, OMAR ARIEL
 CR GENERAL LAS ARENAS 73 C.P: 38400
 922382317

DR. JARA GONZALEZ, JOSE ANTONIO (380005)
DR. JARA GONZALEZ, JOSE ANTONIO
 CR GENERAL LAS ARENAS 73 C.P: 38400
 922382317

DR. MILA FERNANDEZ, JUAN LUIS (380005)
DR. MILA FERNANDEZ, JUAN LUIS
 CR GENERAL LAS ARENAS 73 C.P: 38400
 922382317

DR. ROJAS PEREZ, JOSE MANUEL (380005)
DR. ROJAS PEREZ, JOSE MANUEL
 CR GENERAL LAS ARENAS 73 C.P: 38400
 922382317

DRA. AREVALO CARREÑO, MILAGROS MARIA (380005)
DRA. AREVALO CARREÑO, MILAGROS MARIA
 CR GENERAL LAS ARENAS 73 C.P: 38400
 922382317

DRA. PORRAS SANCHEZ, MARIA (380005)
DRA. PORRAS SANCHEZ, MARIA
 CR GENERAL LAS ARENAS 73 C.P: 38400
 922382317

DRA. RAPOSO MIRANDA, MARIANA ANDREINA (380005)
DRA. RAPOSO MIRANDA, MARIANA ANDREINA
 CR GENERAL LAS ARENAS 73 C.P: 38400
 922382317

HOSPITEN BELLEVUE (380324)
HOSPITEN BELLEVUE
 CL ALEMANIA 5 C.P: 38400
 922383551

MEDICINA INTERNA

CENTRO MEDICO PARQUE PUERTO DE LA CRUZ (380032)
CENTRO MEDICO PARQUE PUERTO DE LA CRUZ
 AV FAMILIA DE BETANCOURT Y MOLINA 3 C.P: 38400
 922274400

CENTRO MEDICO VIDA PUERTO (380005)
CENTRO MEDICO VIDA PUERTO
 CR GENERAL LAS ARENAS 73 C.P: 38400
 922382317

DR. GARCIA RAMIREZ, OMAR ARIEL (380005)
DR. GARCIA RAMIREZ, OMAR ARIEL
 CR GENERAL LAS ARENAS 73 C.P: 38400
 922382317

DR. JARA GONZALEZ, JOSE ANTONIO (380005)
DR. JARA GONZALEZ, JOSE ANTONIO
 CR GENERAL LAS ARENAS 73 C.P: 38400
 922382317

DR. MILA FERNANDEZ, JUAN LUIS (380005)
DR. MILA FERNANDEZ, JUAN LUIS
 CR GENERAL LAS ARENAS 73 C.P: 38400
 922382317

DR. RIVERO CAIROS, LUIS RAMON (380005)
DR. RIVERO CAIROS, LUIS RAMON
 CR GENERAL LAS ARENAS 73 C.P: 38400
 922382317

DRA. APONTE PAREDES, YURI MARCELA (380005)
DRA. APONTE PAREDES, YURI MARCELA
 CR GENERAL LAS ARENAS 73 C.P: 38400
 922382317

DRA. HERNANDEZ GARCIA, JOSEFA I. (380005)
DRA. HERNANDEZ GARCIA, JOSEFA I.
 CR GENERAL LAS ARENAS 73 C.P: 38400
 922382317

DRA. PORRAS SANCHEZ, MARIA (380005)
DRA. PORRAS SANCHEZ, MARIA
 CR GENERAL LAS ARENAS 73 C.P: 38400
 922382317

DRA. RAPOSO MIRANDA, MARIANA ANDREINA (380005)
DRA. RAPOSO MIRANDA, MARIANA ANDREINA
 CR GENERAL LAS ARENAS 73 C.P: 38400
 922382317

CENTRO MEDICO VIDA PUERTO (380005)
CENTRO MEDICO VIDA PUERTO
 CR GENERAL LAS ARENAS 73 C.P: 38400
 922382317

MEDICINA INTERNA

DR. ACOSTA PESTANO, FRANCISCO (380325)

DR. ACOSTA PESTANO, FRANCISCO

CL AGUSTIN BETHENCOURT 30 C.P: 38400
922380512

DR. BLASCO AMATO, OSCAR ALBERTO (380005)

DR. BLASCO AMATO, OSCAR ALBERTO

CR GENERAL LAS ARENAS 73 C.P: 38400
922382317

DR. GONZALEZ RODRIGUEZ, JUAN (380324)

DR. GONZALEZ RODRIGUEZ, JUAN

CL ALEMANIA 5 C.P: 38400
922383551

HOSPITEN BELLEVUE (380324)

HOSPITEN BELLEVUE

CL ALEMANIA 5 C.P: 38400
922383551

DR. ACOSTA PESTANO, FRANCISCO JAVIER (380324)

DR. ACOSTA PESTANO, FRANCISCO JAVIER

CL ALEMANIA 5 C.P: 38400
922383551

DR. ELVIRA CABRERA, OSVALDO (380324)

DR. ELVIRA CABRERA, OSVALDO

CL ALEMANIA 5 C.P: 38400
922383551

DR. RUBEN HERNANDEZ, LUIS (380324)

DR. RUBEN HERNANDEZ, LUIS

CL ALEMANIA 5 C.P: 38400
922383551

HOSPITEN TAMARAGUA (380325)

HOSPITEN TAMARAGUA

CL AGUSTIN BETHENCOURT 30 C.P: 38400
922380512

NEFROLOGIA

CENTRO MEDICO PARQUE PUERTO DE LA CRUZ (380032)

CENTRO MEDICO PARQUE PUERTO DE LA CRUZ

AV FAMILIA DE BETANCOURT Y MOLINA 3 C.P: 38400
922274400

DR. FERNANDEZ DE DIEGO, ALVARO (380325)

DR. FERNANDEZ DE DIEGO, ALVARO

CL AGUSTIN BETHENCOURT 30 C.P: 38400
922380512

DR. SIVERIO MORALES, ORLANDO (380005)

DR. SIVERIO MORALES, ORLANDO

CR GENERAL LAS ARENAS 73 C.P: 38400
922382317

DRA. BARANYI ZSOFIA KATALIN (380325)

DRA. BARANYI ZSOFIA KATALIN

CL AGUSTIN BETHENCOURT 30 C.P: 38400
922380512

HOSPITEN BELLEVUE (380324)

HOSPITEN BELLEVUE

CL ALEMANIA 5 C.P: 38400
922383551

CENTRO MEDICO VIDA PUERTO (380005)

CENTRO MEDICO VIDA PUERTO

CR GENERAL LAS ARENAS 73 C.P: 38400
922382317

DR. FERNANDEZ DE DIEGO, ALVARO (380324)

DR. FERNANDEZ DE DIEGO, ALVARO

CL ALEMANIA 5 C.P: 38400
922383551

DRA. ARMAS SUAREZ, SILVIA (380325)

DRA. ARMAS SUAREZ, SILVIA

CL AGUSTIN BETHENCOURT 30 C.P: 38400
922380512

DRA. BARANYI ZSOFIA KATALIN (380324)

DRA. BARANYI ZSOFIA KATALIN

CL ALEMANIA 5 C.P: 38400
922383551

HOSPITEN TAMARAGUA (380325)

HOSPITEN TAMARAGUA

CL AGUSTIN BETHENCOURT 30 C.P: 38400
922380512

NEUMOLOGÍA

CENTRO MEDICO PARQUE PUERTO DE LA CRUZ (380032)

CENTRO MEDICO PARQUE PUERTO DE LA CRUZ

AV FAMILIA DE BETANCOURT Y MOLINA 3 C.P: 38400
922274400

DR. HERNANDEZ PEREZ, JOSE MARIA (380005)

DR. HERNANDEZ PEREZ, JOSE MARIA

CR GENERAL LAS ARENAS 73 C.P: 38400
922382317

CENTRO MEDICO VIDA PUERTO (380005)

CENTRO MEDICO VIDA PUERTO

CR GENERAL LAS ARENAS 73 C.P: 38400
922382317

DR. HINOJOSA ASTUDILLO, CARLOS (380324)

DR. HINOJOSA ASTUDILLO, CARLOS

CL ALEMANIA 5 C.P: 38400
922383551

NEUMOLOGÍA

DRA. DAMATO, ROSELLA (380005)
DRA. DAMATO, ROSELLA
 CR GENERAL LAS ARENAS 73 C.P: 38400
 922382317

HOSPITEN TAMARAGUA (380325)
HOSPITEN TAMARAGUA
 CL AGUSTIN BETHENCOURT 30 C.P: 38400
 922380512

HOSPITEN BELLEVUE (380324)
HOSPITEN BELLEVUE
 CL ALEMANIA 5 C.P: 38400
 922383551

NEUROCIROUGIA

CENTRO MEDICO PARQUE PUERTO DE LA CRUZ (380032)
CENTRO MEDICO PARQUE PUERTO DE LA CRUZ
 AV FAMILIA DE BETANCOURT Y MOLINA 3 C.P: 38400
 922274400

DR. GARCIA CONDE, MARIO (380005)
DR. GARCIA CONDE, MARIO
 CR GENERAL LAS ARENAS 73 C.P: 38400
 922382317

DR. PEREZ DEL ROSARIO, PEDRO ANTONIO (380324)
DR. PEREZ DEL ROSARIO, PEDRO ANTONIO
 CL ALEMANIA 5 C.P: 38400
 922383551

HOSPITEN BELLEVUE (380324)
HOSPITEN BELLEVUE
 CL ALEMANIA 5 C.P: 38400
 922383551

CENTRO MEDICO VIDA PUERTO (380005)
CENTRO MEDICO VIDA PUERTO
 CR GENERAL LAS ARENAS 73 C.P: 38400
 922382317

DR. GARCIA CONDE, MARIO (380005)
DR. GARCIA CONDE, MARIO
 CR GENERAL LAS ARENAS 73 C.P: 38400
 922382317

DR. VALENCIA MALDONADO, CARLOS ALBERTO (380324)
DR. VALENCIA MALDONADO, CARLOS ALBERTO
 CL ALEMANIA 5 C.P: 38400
 922383551

HOSPITEN TAMARAGUA (380325)
HOSPITEN TAMARAGUA
 CL AGUSTIN BETHENCOURT 30 C.P: 38400
 922380512

NEUROFISIOLOGÍA CLÍNICA

CENTRO MEDICO PARQUE PUERTO DE LA CRUZ (380032)
CENTRO MEDICO PARQUE PUERTO DE LA CRUZ
 AV FAMILIA DE BETANCOURT Y MOLINA 3 C.P: 38400
 922274400

DR. NAVAJAS CARASA, DOMINGO (380324)
DR. NAVAJAS CARASA, DOMINGO
 CL ALEMANIA 5 C.P: 38400
 922383551

HOSPITEN TAMARAGUA (380325)
HOSPITEN TAMARAGUA
 CL AGUSTIN BETHENCOURT 30 C.P: 38400
 922380512

DR. MENDEZ HERNANDEZ, LEOPOLDO DAVID (380324)
DR. MENDEZ HERNANDEZ, LEOPOLDO DAVID
 CL ALEMANIA 5 C.P: 38400
 922383551

HOSPITEN BELLEVUE (380324)
HOSPITEN BELLEVUE
 CL ALEMANIA 5 C.P: 38400
 922383551

NEUROLOGIA

CENTRO MEDICO PARQUE PUERTO DE LA CRUZ (380032)
CENTRO MEDICO PARQUE PUERTO DE LA CRUZ
 AV FAMILIA DE BETANCOURT Y MOLINA 3 C.P: 38400
 922274400

CENTRO MEDICO VIDA PUERTO (380005)
CENTRO MEDICO VIDA PUERTO
 CR GENERAL LAS ARENAS 73 C.P: 38400
 922382317

NEUROLOGIA

DR. HERNANDEZ GONZALEZ, FELIPE (380324)

DR. HERNANDEZ GONZALEZ, FELIPE

CL ALEMANIA 5 C.P: 38400
922383551

HOSPITEN TAMARAGUA (380325)

HOSPITEN TAMARAGUA

CL AGUSTIN BETHENCOURT 30 C.P: 38400
922380512

HOSPITEN BELLEVUE (380324)

HOSPITEN BELLEVUE

CL ALEMANIA 5 C.P: 38400
922383551

OBSTETRICIA Y GINECOLOGÍA

CENTRO MEDICO PARQUE PUERTO DE LA CRUZ (380032)

CENTRO MEDICO PARQUE PUERTO DE LA CRUZ

AV FAMILIA DE BETANCOURT Y MOLINA 3 C.P: 38400
922274400

DR. MARTIN SANTOS, LIDIA MARIA (380005)

DR. MARTIN SANTOS, LIDIA MARIA

CR GENERAL LAS ARENAS 73 C.P: 38400
922382317

DR. PLASENCIA ACEVEDO, MAXIMILIANO WALTER (380324)

DR. PLASENCIA ACEVEDO, MAXIMILIANO WALTER

CL ALEMANIA 5 C.P: 38400
922383551

DRA. AL HIRAKI DE LA NUEZ, AYAH (380005)

DRA. AL HIRAKI DE LA NUEZ, AYAH

CR GENERAL LAS ARENAS 73 C.P: 38400
922382317

DRA. BAETA TORRICO, LUCYLA MENAIDE (380324)

DRA. BAETA TORRICO, LUCYLA MENAIDE

CL ALEMANIA 5 C.P: 38400
922383551

DRA. GARCIA GUZMAN, CANDELARIA DEL ROCIO (380005)

DRA. GARCIA GUZMAN, CANDELARIA DEL ROCIO

CR GENERAL LAS ARENAS 73 C.P: 38400
922382317

HOSPITEN BELLEVUE (380324)

HOSPITEN BELLEVUE

CL ALEMANIA 5 C.P: 38400
922383551

CENTRO MEDICO VIDA PUERTO (380005)

CENTRO MEDICO VIDA PUERTO

CR GENERAL LAS ARENAS 73 C.P: 38400
922382317

DR. PEREZ ECHEVERRI, SAUL (380005)

DR. PEREZ ECHEVERRI, SAUL

CR GENERAL LAS ARENAS 73 C.P: 38400
922382317

DR. QUERO HEREDIA, FRANCISCO (380324)

DR. QUERO HEREDIA, FRANCISCO

CL ALEMANIA 5 C.P: 38400
922383551

DRA. ARAND MARX, KATHARINA (380324)

DRA. ARAND MARX, KATHARINA

CL ALEMANIA 5 C.P: 38400
922383551

DRA. BODEA, IOANA OTILIA (380324)

DRA. BODEA, IOANA OTILIA

CL ALEMANIA 5 C.P: 38400
922383551

DRA. GOMEZ DE LA ROSA, GUACIMARA (380005)

DRA. GOMEZ DE LA ROSA, GUACIMARA

CR GENERAL LAS ARENAS 73 C.P: 38400
922382317

HOSPITEN TAMARAGUA (380325)

HOSPITEN TAMARAGUA

CL AGUSTIN BETHENCOURT 30 C.P: 38400
922380512

OFTALMOLOGIA

CENTRO MEDICO PARQUE PUERTO DE LA CRUZ (380032)

CENTRO MEDICO PARQUE PUERTO DE LA CRUZ

AV FAMILIA DE BETANCOURT Y MOLINA 3 C.P: 38400
922274400

CENTRO MEDICO VIDA PUERTO (380005)

CENTRO MEDICO VIDA PUERTO

CR GENERAL LAS ARENAS 73 C.P: 38400
922382317

OFTALMOLOGIA

DR. HERNANDEZ SUAREZ, JUAN MANUEL (380005)

DR. HERNANDEZ SUAREZ, JUAN MANUEL

CR GENERAL LAS ARENAS 73 C.P: 38400
922382317

DR. RAZZAK SULTAN, HUNEIDI A. (380005)

DR. RAZZAK SULTAN, HUNEIDI A.

CR GENERAL LAS ARENAS 73 C.P: 38400
922382317

DR. SHABAYEK, MOHAMED HELMY (380249)

DR. SHABAYEK, MOHAMED HELMY

AV MARQUES DE VILLANUEVA DEL CAMPO 30 C.P:
38400
822130313

DRA. ESPINOSA BARBERI, GLENDA (380324)

DRA. ESPINOSA BARBERI, GLENDA

CL ALEMANIA 5 C.P: 38400
922383551

DRA. PIÑERO CUTILLAS, CRISTINA (380324)

DRA. PIÑERO CUTILLAS, CRISTINA

CL ALEMANIA 5 C.P: 38400
922383551

DRA. ROYO MARTINEZ, MARIA ESPERANZA (380324)

DRA. ROYO MARTINEZ, MARIA ESPERANZA

CL ALEMANIA 5 C.P: 38400
922383551

HOSPITEN TAMARAGUA (380325)

HOSPITEN TAMARAGUA

CL AGUSTIN BETHENCOURT 30 C.P: 38400
922380512

DR. MUIÑOS GOMEZ-CAMACHO, JOSE ALBERTO (380249)

DR. MUIÑOS GOMEZ-CAMACHO, JOSE ALBERTO

AV MARQUES DE VILLANUEVA DEL CAMPO 30 C.P:
38400
822130313

DR. RODRIGUEZ MARTIN, FRANCISCO JAVIER (380005)

DR. RODRIGUEZ MARTIN, FRANCISCO JAVIER

CR GENERAL LAS ARENAS 73 C.P: 38400
922382317

DRA. BRITO MUGUERZA, MARIA CARMELINA (380005)

DRA. BRITO MUGUERZA, MARIA CARMELINA

CR GENERAL LAS ARENAS 73 C.P: 38400
922382317

DRA. PIÑERO CUTILLAS, CRISTINA (380325)

DRA. PIÑERO CUTILLAS, CRISTINA

CL AGUSTIN BETHENCOURT 30 C.P: 38400
922380512

DRA. ROYO MARTINEZ, ESPERANZA (380325)

DRA. ROYO MARTINEZ, ESPERANZA

CL AGUSTIN BETHENCOURT 30 C.P: 38400
922380512

HOSPITEN BELLEVUE (380324)

HOSPITEN BELLEVUE

CL ALEMANIA 5 C.P: 38400
922383551

MIRANZA CLINICA MUIÑOS PUERTO DE LA CRUZ (380249)

MIRANZA CLINICA MUIÑOS PUERTO DE LA CRUZ

AV MARQUES DE VILLANUEVA DEL CAMPO 30 C.P:
38400
822130313

ONCOLOGÍA MÉDICA

CENTRO MEDICO PARQUE PUERTO DE LA CRUZ (380032)

CENTRO MEDICO PARQUE PUERTO DE LA CRUZ

AV FAMILIA DE BETANCOURT Y MOLINA 3 C.P: 38400
922274400

HOSPITEN TAMARAGUA (380325)

HOSPITEN TAMARAGUA

CL AGUSTIN BETHENCOURT 30 C.P: 38400
922380512

HOSPITEN BELLEVUE (380324)

HOSPITEN BELLEVUE

CL ALEMANIA 5 C.P: 38400
922383551

OTORRINOLARINGOLOGÍA

CENTRO MEDICO PARQUE PUERTO DE LA CRUZ (380032)

CENTRO MEDICO PARQUE PUERTO DE LA CRUZ

AV FAMILIA DE BETANCOURT Y MOLINA 3 C.P: 38400
922274400

CENTRO MEDICO VIDA PUERTO (380005)

CENTRO MEDICO VIDA PUERTO

CR GENERAL LAS ARENAS 73 C.P: 38400
922382317

OTORRINOLARINGOLOGÍA

DR. ARIAS MARZAN, FRANCISCO (380005)

DR. ARIAS MARZAN, FRANCISCO

CR GENERAL LAS ARENAS 73 C.P: 38400
922382317

DR. GONZALEZ GARCIA, FRANCISCO (380325)

DR. GONZALEZ GARCIA, FRANCISCO

CL AGUSTIN BETHENCOURT 30 C.P: 38400
922380512

DRA. PEREZ ORRIBO, ALICIA MARIA (380005)

DRA. PEREZ ORRIBO, ALICIA MARIA

CR GENERAL LAS ARENAS 73 C.P: 38400
922382317

HOSPITEN BELLEVUE (380324)

HOSPITEN BELLEVUE

CL ALEMANIA 5 C.P: 38400
922383551

DR. ARIAS MARZAN, FRANCISCO (380005)

DR. ARIAS MARZAN, FRANCISCO

CR GENERAL LAS ARENAS 73 C.P: 38400
922382317

DR. GONZALEZ GARCIA, FRANCISCO (380324)

DR. GONZALEZ GARCIA, FRANCISCO

CL ALEMANIA 5 C.P: 38400
922383551

DRA. PEREZ ORRIBO, ALICIA MARIA (380005)

DRA. PEREZ ORRIBO, ALICIA MARIA

CR GENERAL LAS ARENAS 73 C.P: 38400
922382317

HOSPITEN TAMARAGUA (380325)

HOSPITEN TAMARAGUA

CL AGUSTIN BETHENCOURT 30 C.P: 38400
922380512

PEDIATRIA

CENTRO MEDICO PARQUE PUERTO DE LA CRUZ (380032)

CENTRO MEDICO PARQUE PUERTO DE LA CRUZ

AV FAMILIA DE BETANCOURT Y MOLINA 3 C.P: 38400
922274400

DR. FUENTES RAMOS, PEDRO CELSO (380325)

DR. FUENTES RAMOS, PEDRO CELSO

CL AGUSTIN BETHENCOURT 30 C.P: 38400
922380512

DR. PEREZ GONZALEZ, ERNESTO JOSE (380005)

DR. PEREZ GONZALEZ, ERNESTO JOSE

CR GENERAL LAS ARENAS 73 C.P: 38400
922382317

DRA. HERNANDEZ ZUÑIGA, LINA CATHERINE (380324)

DRA. HERNANDEZ ZUÑIGA, LINA CATHERINE

CL ALEMANIA 5 C.P: 38400
922383551

HOSPITEN TAMARAGUA (380325)

HOSPITEN TAMARAGUA

CL AGUSTIN BETHENCOURT 30 C.P: 38400
922380512

CENTRO MEDICO VIDA PUERTO (380005)

CENTRO MEDICO VIDA PUERTO

CR GENERAL LAS ARENAS 73 C.P: 38400
922382317

DR. FUENTES RAMOS, PEDRO CELSO (380324)

DR. FUENTES RAMOS, PEDRO CELSO

CL ALEMANIA 5 C.P: 38400
922383551

DRA. GONZALEZ GONZALEZ, DESIREE (380005)

DRA. GONZALEZ GONZALEZ, DESIREE

CR GENERAL LAS ARENAS 73 C.P: 38400
922382317

HOSPITEN BELLEVUE (380324)

HOSPITEN BELLEVUE

CL ALEMANIA 5 C.P: 38400
922383551

PSICOLOGÍA



91 563 20 00 - 900 159 000

PSIQUIATRIA

CENTRO MEDICO PARQUE PUERTO DE LA CRUZ (380032)

CENTRO MEDICO PARQUE PUERTO DE LA CRUZ
AV FAMILIA DE BETANCOURT Y MOLINA 3 C.P: 38400
922274400

DR. BORRAZ GAYAN, MARIANO JESUS (380005)

DR. BORRAZ GAYAN, MARIANO JESUS
CR GENERAL LAS ARENAS 73 C.P: 38400
922382317

CENTRO MEDICO VIDA PUERTO (380005)

CENTRO MEDICO VIDA PUERTO
CR GENERAL LAS ARENAS 73 C.P: 38400
922382317

DR. TRUJILLO CARRILLO, FRANCISCO JAVIER (380005)

DR. TRUJILLO CARRILLO, FRANCISCO JAVIER
CR GENERAL LAS ARENAS 73 C.P: 38400
922382317

REHABILITACION

CENTRO MEDICO PARQUE PUERTO DE LA CRUZ (380032)

CENTRO MEDICO PARQUE PUERTO DE LA CRUZ
AV FAMILIA DE BETANCOURT Y MOLINA 3 C.P: 38400
922274400

DRA. DE CASTRO LLOBET, MARIA JOSE (380324)

DRA. DE CASTRO LLOBET, MARIA JOSE
CL ALEMANIA 5 C.P: 38400
922383551

HOSPITEN TAMARAGUA (380325)

HOSPITEN TAMARAGUA
CL AGUSTIN BETHENCOURT 30 C.P: 38400
922380512

DRA. DE CASTRO LLOBET, MARIA JOSE (380325)

DRA. DE CASTRO LLOBET, MARIA JOSE
CL AGUSTIN BETHENCOURT 30 C.P: 38400
922380512

HOSPITEN BELLEVUE (380324)

HOSPITEN BELLEVUE
CL ALEMANIA 5 C.P: 38400
922383551

REUMATOLOGIA

CENTRO MEDICO PARQUE PUERTO DE LA CRUZ (380032)

CENTRO MEDICO PARQUE PUERTO DE LA CRUZ
AV FAMILIA DE BETANCOURT Y MOLINA 3 C.P: 38400
922274400

DR. BALSALOBRE AZNAR, JERONIMO (380325)

DR. BALSALOBRE AZNAR, JERONIMO
CL AGUSTIN BETHENCOURT 30 C.P: 38400
922380512

DR. ROSALES ALEXANDER, JOSE LUIS (380325)

DR. ROSALES ALEXANDER, JOSE LUIS
CL AGUSTIN BETHENCOURT 30 C.P: 38400
922380512

DRA. DE LUIS ZARATE, CLAUDIA (380005)

DRA. DE LUIS ZARATE, CLAUDIA
CR GENERAL LAS ARENAS 73 C.P: 38400
922382317

HOSPITEN TAMARAGUA (380325)

HOSPITEN TAMARAGUA
CL AGUSTIN BETHENCOURT 30 C.P: 38400
922380512

CENTRO MEDICO VIDA PUERTO (380005)

CENTRO MEDICO VIDA PUERTO
CR GENERAL LAS ARENAS 73 C.P: 38400
922382317

DR. BALSALOBRE AZNAR, JERONIMO (380324)

DR. BALSALOBRE AZNAR, JERONIMO
CL ALEMANIA 5 C.P: 38400
922383551

DR. ROSALES ALEXANDER, JOSE LUIS (380324)

DR. ROSALES ALEXANDER, JOSE LUIS
CL ALEMANIA 5 C.P: 38400
922383551

HOSPITEN BELLEVUE (380324)

HOSPITEN BELLEVUE
CL ALEMANIA 5 C.P: 38400
922383551

TRAUMATOLOGIA Y CIR.ORTOPEDICA

CENTRO MEDICO PARQUE PUERTO DE LA CRUZ (380032)

CENTRO MEDICO PARQUE PUERTO DE LA CRUZ
AV FAMILIA DE BETANCOURT Y MOLINA 3 C.P: 38400
922274400

DR. AMIGO LECUONA, JOAQUIN (380324)

DR. AMIGO LECUONA, JOAQUIN

CL ALEMANIA 5 C.P: 38400
922383551

DR. AVELEDO ANZOLA, RICARDO JOSE (380005)

DR. AVELEDO ANZOLA, RICARDO JOSE

CR GENERAL LAS ARENAS 73 C.P: 38400
922382317

DR. CANO CAMPS, XAVIER (380324)

DR. CANO CAMPS, XAVIER

CL ALEMANIA 5 C.P: 38400
922383551

DR. COLL MESA, LUIS ANTONIO (380005)

DR. COLL MESA, LUIS ANTONIO

CR GENERAL LAS ARENAS 73 C.P: 38400
922382317

DR. GARCIA RESA, JAVIER (380005)

DR. GARCIA RESA, JAVIER

CR GENERAL LAS ARENAS 73 C.P: 38400
922382317

DR. PIÑEIRO MEJUTO, JUAN JOSE (380324)

DR. PIÑEIRO MEJUTO, JUAN JOSE

CL ALEMANIA 5 C.P: 38400
922383551

DR. SALANOVA PARIS, RENATO HUMBERTO (380324)

DR. SALANOVA PARIS, RENATO HUMBERTO

CL ALEMANIA 5 C.P: 38400
922383551

DR. VERDIER GARCIA, ENRIQUE (380324)

DR. VERDIER GARCIA, ENRIQUE

CL ALEMANIA 5 C.P: 38400
922383551

DRA. ALVAREZ BENITO, NURIA (380005)

DRA. ALVAREZ BENITO, NURIA

CR GENERAL LAS ARENAS 73 C.P: 38400
922382317

HOSPITEN TAMARAGUA (380325)

HOSPITEN TAMARAGUA

CL AGUSTIN BETHENCOURT 30 C.P: 38400
922380512

CENTRO MEDICO VIDA PUERTO (380005)

CENTRO MEDICO VIDA PUERTO

CR GENERAL LAS ARENAS 73 C.P: 38400
922382317

DR. ANDARCIA BAÑUELOS, CESAR (380324)

DR. ANDARCIA BAÑUELOS, CESAR

CL ALEMANIA 5 C.P: 38400
922383551

DR. BARO DARIAS, MANUEL LUIS (380005)

DR. BARO DARIAS, MANUEL LUIS

CR GENERAL LAS ARENAS 73 C.P: 38400
922382317

DR. CELI, SERGIO (380324)

DR. CELI, SERGIO

CL ALEMANIA 5 C.P: 38400
922383551

DR. DE LA CABADA ORTA, CARLOS EDUARDO (380005)

DR. DE LA CABADA ORTA, CARLOS EDUARDO

CR GENERAL LAS ARENAS 73 C.P: 38400
922382317

DR. MARTINEZ DIAZ, ROBERTO (380324)

DR. MARTINEZ DIAZ, ROBERTO

CL ALEMANIA 5 C.P: 38400
922383551

DR. RENDON DIAZ, DIEGO ALEJANDRO (380005)

DR. RENDON DIAZ, DIEGO ALEJANDRO

CR GENERAL LAS ARENAS 73 C.P: 38400
922382317

DR. SANZ DOBLADO, FRANCISCO (380324)

DR. SANZ DOBLADO, FRANCISCO

CL ALEMANIA 5 C.P: 38400
922383551

DR. VILCHES RESTREPO, CHRISTIAN (380324)

DR. VILCHES RESTREPO, CHRISTIAN

CL ALEMANIA 5 C.P: 38400
922383551

HOSPITEN BELLEVUE (380324)

HOSPITEN BELLEVUE

CL ALEMANIA 5 C.P: 38400
922383551

URGENCIAS HOSPITALARIAS



91 563 20 00 - 900 159 000

UROLOGIA

CENTRO MEDICO PARQUE PUERTO DE LA CRUZ (380032)

CENTRO MEDICO PARQUE PUERTO DE LA CRUZ
AV FAMILIA DE BETANCOURT Y MOLINA 3 C.P: 38400
922274400

DR. BERNARDO TESOURO, RICARDO (380325)

DR. BERNARDO TESOURO, RICARDO
CL AGUSTIN BETHENCOURT 30 C.P: 38400
922380512

DR. CABRERA CASTILLO, PEDRO MANUEL (380325)

DR. CABRERA CASTILLO, PEDRO MANUEL
CL AGUSTIN BETHENCOURT 30 C.P: 38400
922380512

DR. RAVINA PISACA, MANUEL FELIPE (380005)

DR. RAVINA PISACA, MANUEL FELIPE
CR GENERAL LAS ARENAS 73 C.P: 38400
922382317

DR. RODRIGUEZ GONZALEZ, PLACIDO JESUS (380005)

DR. RODRIGUEZ GONZALEZ, PLACIDO JESUS
CR GENERAL LAS ARENAS 73 C.P: 38400
922382317

HOSPITEN TAMARAGUA (380325)

HOSPITEN TAMARAGUA
CL AGUSTIN BETHENCOURT 30 C.P: 38400
922380512

CENTRO MEDICO VIDA PUERTO (380005)

CENTRO MEDICO VIDA PUERTO
CR GENERAL LAS ARENAS 73 C.P: 38400
922382317

DR. BERNARDO TESOURO, RICARDO (380324)

DR. BERNARDO TESOURO, RICARDO
CL ALEMANIA 5 C.P: 38400
922383551

DR. CABRERA CASTILLO, PEDRO MANUEL (380324)

DR. CABRERA CASTILLO, PEDRO MANUEL
CL ALEMANIA 5 C.P: 38400
922383551

DR. RODRIGUEZ GONZALEZ, PLACIDO J. (380005)

DR. RODRIGUEZ GONZALEZ, PLACIDO J.
CR GENERAL LAS ARENAS 73 C.P: 38400
922382317

HOSPITEN BELLEVUE (380324)

HOSPITEN BELLEVUE
CL ALEMANIA 5 C.P: 38400
922383551

REALEJOS (LOS)

ESTOMATOLOGIA-ODONTOLOGIA

CLINICA DENTAL ANAGA LOS REALEJOS (380373)

CLINICA DENTAL ANAGA LOS REALEJOS
AV CANARIAS 18 1° C.P: 38410
922355839

SAN CRISTÓBAL DE LA LAGUNA

ALERGOLOGIA

CENTRO MEDICO MASSANA (380358)
CENTRO MEDICO MASSANA
AV DE LOS MENCEYES 43 C.P: 38205
922100313

DRA. GONZALEZ COLINO, CRISTINA ELENA (380358)
DRA. GONZALEZ COLINO, CRISTINA ELENA
AV DE LOS MENCEYES 43 C.P: 38205
922100313

CENTRO MEDICO VIDA LA LAGUNA (380412)
CENTRO MEDICO VIDA LA LAGUNA
CL BALTASAR NUÑEZ 2 C.P: 38202
922633000

ANALISIS CLINICOS

CENTRO COMERCIAL SAN ANTONIO (380336)
CENTRO COMERCIAL SAN ANTONIO
CL SAN ANTONIO 32 LO 4 C.P: 38202
922633585

CENTRO MEDICO VIDA LA LAGUNA (380412)
CENTRO MEDICO VIDA LA LAGUNA
CL BALTASAR NUÑEZ 2 C.P: 38202
922633000

DR. NEGRIN PIÑERO, ERNESTO (380132)
DR. NEGRIN PIÑERO, ERNESTO
AV DE TACO 172 C.P: 38108
922620079

LAB. DAMIAN TRUJILLO S.L.P. (380399)
LAB. DAMIAN TRUJILLO S.L.P.
CL NUÑEZ DE LA PEÑA 92 C.P: 38203
922265581

LABORATORIO ANALISIS CLINICOS DRA. CLARA RODRIGUEZ (380399)
LABORATORIO ANALISIS CLINICOS DRA. CLARA RODRIGUEZ
PZ DEL DR. OLIVERA 12 C.P: 38202
922250224

CENTRO MEDICO LA CONCEPCION LABORAT CLARA RODRIGUE (380118)
CENTRO MEDICO LA CONCEPCION LABORAT CLARA RODRIGUE
CL DOCTOR OLIVERA 12 C.P: 38202
922250224

DR. DIAZ CHANG, SAICHY EDLEN (380412)
DR. DIAZ CHANG, SAICHY EDLEN
CL BALTASAR NUÑEZ 2 C.P: 38202
922633000

DR. PITTI REYES, SERGIO JUAN (380412)
DR. PITTI REYES, SERGIO JUAN
CL BALTASAR NUÑEZ 2 C.P: 38202
922633000

LABORATORIO ANALISIS CLINICOS DR. VALLADARES (380399)
LABORATORIO ANALISIS CLINICOS DR. VALLADARES
AV DE LAS PALMERAS 53 C.P: 38205
922646816

U.P.O.M. LGS ANALISIS (380398)
U.P.O.M. LGS ANALISIS
CL OBISPO REY REDONDO 49 1º C.P: 38202
922533687

ANGIOLOGIA Y CIRUGIA VASCULAR

CENTRO MEDICO MASSANA (380358)
CENTRO MEDICO MASSANA
AV DE LOS MENCEYES 43 C.P: 38205
922100313

APARATO DIGESTIVO. PROCTOLOGIA

CENTRO MEDICO MASSANA (380358)

CENTRO MEDICO MASSANA
AV DE LOS MENCEYES 43 C.P: 38205
922100313

DR. NAKHLE EL MOKABARE, YOUSSEF (380412)

DR. NAKHLE EL MOKABARE, YOUSSEF
CL BALTASAR NUÑEZ 2 C.P: 38202
922633000

DRA. ORTEGA PEREZ, NEITH (350513)

DRA. ORTEGA PEREZ, NEITH
CL ANTONIO GONZALEZ RAMOS 23 BJ C.P: 38201
922257820

INSTITUTO PROCTOLOGICO DR. PADRON (350513)

INSTITUTO PROCTOLOGICO DR. PADRON
CL ANTONIO GONZALEZ RAMOS 23 BJ C.P: 38201
922257820

INSTITUTO PROCTOLOGICO DR. PADRON (350513)

INSTITUTO PROCTOLOGICO DR. PADRON
CL CAMINO DE SAN DIEGO 7 C.P: 38207
922257820

ATS

CENTRO MEDICO DE TACO (380126)

CENTRO MEDICO DE TACO
AV TACO 157 C.P: 38108
922613323

CENTRO MEDICO VIDA LA LAGUNA (380412)

CENTRO MEDICO VIDA LA LAGUNA
CL BALTASAR NUÑEZ 2 C.P: 38202
922633000

LAGUNA SALUD (380331)

LAGUNA SALUD
CL SEIS DE DICIEMBRE 26 BJ 1 C.P: 38023
922632185

CARDIOLOGIA

CENTRO MEDICO MASSANA (380358)

CENTRO MEDICO MASSANA
AV DE LOS MENCEYES 43 C.P: 38205
922100313

DR. FARRAIS VILLALBA, MARCOS PEDRO (380412)

DR. FARRAIS VILLALBA, MARCOS PEDRO
CL BALTASAR NUÑEZ 2 C.P: 38202
922633000

DRA. SANZ DE LA GARZA, MARIA (380358)

DRA. SANZ DE LA GARZA, MARIA
AV DE LOS MENCEYES 43 C.P: 38205
922100313

CENTRO MEDICO VIDA LA LAGUNA (380412)

CENTRO MEDICO VIDA LA LAGUNA
CL BALTASAR NUÑEZ 2 C.P: 38202
922633000

DRA. HERNANDEZ ALVAREZ-BUYLLA, NIEVES NOEMI (380358)

DRA. HERNANDEZ ALVAREZ-BUYLLA, NIEVES NOEMI
AV DE LOS MENCEYES 43 C.P: 38205
922100313

DRA. ORTEGA PEREZ, NEITH (380362)

DRA. ORTEGA PEREZ, NEITH
CL ANTONIO GONZALEZ RAMOS 23 BJ C.P: 38203
922257820

INSTITUTO PROCTOLOGICO DR. PADRON (380362)

INSTITUTO PROCTOLOGICO DR. PADRON
CL ANTONIO GONZALEZ RAMOS 23 BJ C.P: 38203
922257820

LAGUNA SALUD (380331)

LAGUNA SALUD
CL SEIS DE DICIEMBRE 26 BJ 1 C.P: 38023
922632185

CENTRO MEDICO MASSANA (380358)

CENTRO MEDICO MASSANA
AV DE LOS MENCEYES 43 C.P: 38205
922100313

DR. BRITO AGUIAR, PEDRO (380126)

DR. BRITO AGUIAR, PEDRO
CR EL SOBRADILLO 1 C.P: 38201
922613350

CENTRO MEDICO VIDA LA LAGUNA (380412)

CENTRO MEDICO VIDA LA LAGUNA
CL BALTASAR NUÑEZ 2 C.P: 38202
922633000

DRA. PERAZA MARRERO, CLOTILDE (380358)

DRA. PERAZA MARRERO, CLOTILDE
AV DE LOS MENCEYES 43 C.P: 38205
922100313

LAGUNA SALUD (380331)

LAGUNA SALUD
CL SEIS DE DICIEMBRE 26 BJ 1 C.P: 38023
922632185

CIRUGIA GENERAL Y AP. DIGESTIVO

CENTRO MEDICO DE TACO (380126)

CENTRO MEDICO DE TACO

AV TACO 157 C.P: 38108

922613323

INSTITUTO PROCTOLOGICO DR. PADRON (380362)

INSTITUTO PROCTOLOGICO DR. PADRON

CL ANTONIO GONZALEZ RAMOS 23 BJ C.P: 38203

922257820

INSTITUTO PROCTOLOGICO DR. PADRON (350513)

INSTITUTO PROCTOLOGICO DR. PADRON

CL ANTONIO GONZALEZ RAMOS 23 BJ C.P: 38201

922257820

INSTITUTO PROCTOLOGICO DR. PADRON (350513)

INSTITUTO PROCTOLOGICO DR. PADRON

CL CAMINO DE SAN DIEGO 7 C.P: 38207

922257820

CIRUGIA PLASTICA Y REPARADORA

CENTRO MEDICO MASSANA (380358)

CENTRO MEDICO MASSANA

AV DE LOS MENCEYES 43 C.P: 38205

922100313

DRA. GÓMEZ JORGE, CONCEPCION (380358)

DRA. GÓMEZ JORGE, CONCEPCION

AV DE LOS MENCEYES 43 C.P: 38205

922100313

DENSITOMETRIA



91 563 20 00 - 900 159 000

DERMATOLOGIA MEDICO-QUIRURGICA

CENTRO MEDICO DE TACO (380126)

CENTRO MEDICO DE TACO

AV TACO 157 C.P: 38108

922613323

CENTRO MEDICO MASSANA (380358)

CENTRO MEDICO MASSANA

AV DE LOS MENCEYES 43 C.P: 38205

922100313

CENTRO MEDICO VIDA LA LAGUNA (380412)

CENTRO MEDICO VIDA LA LAGUNA

CL BALTASAR NUÑEZ 2 C.P: 38202

922633000

DR. JIMENEZ CAHUE, JUAN (380412)

DR. JIMENEZ CAHUE, JUAN

CL BALTASAR NUÑEZ 2 C.P: 38202

922633000

DR. POLICLINICA LA LAGUNA (380082)

DR. POLICLINICA LA LAGUNA

AV LA TRINIDAD 27 1 C.P: 38201

922265141

DRA. GONZALEZ DE MESA PONTE, MARIA JOSE (380412)

DRA. GONZALEZ DE MESA PONTE, MARIA JOSE

CL BALTASAR NUÑEZ 2 C.P: 38202

922633000

LAGUNA SALUD (380331)

LAGUNA SALUD

CL SEIS DE DICIEMBRE 26 BJ 1 C.P: 38023

922632185

DIAGNÓSTICO POR LA IMAGEN

CENTRO MEDICO DE TACO (380126)

CENTRO MEDICO DE TACO

AV TACO 157 C.P: 38108

922613323

CENTRO MEDICO MASSANA (380358)

CENTRO MEDICO MASSANA

AV DE LOS MENCEYES 43 C.P: 38205

922100313

DIAGNÓSTICO POR LA IMAGEN

CENTRO MEDICO VIDA LA LAGUNA (380412)

CENTRO MEDICO VIDA LA LAGUNA

CL BALTASAR NUÑEZ 2 C.P: 38202

922633000

ENDOCRINOLOGIA Y NUTRICION

CENTRO MEDICO MASSANA (380358)

CENTRO MEDICO MASSANA

AV DE LOS MENCEYES 43 C.P: 38205

922100313

DR. DARIAS GARZON, RICARDO (380412)

DR. DARIAS GARZON, RICARDO

CL BALTASAR NUÑEZ 2 C.P: 38202

922633000

DRA. RODRIGURZ RODRIGUEZ, CARLA (380412)

DRA. RODRIGURZ RODRIGUEZ, CARLA

CL BALTASAR NUÑEZ 2 C.P: 38202

922633000

CENTRO MEDICO VIDA LA LAGUNA (380412)

CENTRO MEDICO VIDA LA LAGUNA

CL BALTASAR NUÑEZ 2 C.P: 38202

922633000

DRA. MOURE ROGET, CRISTINA (380358)

DRA. MOURE ROGET, CRISTINA

AV DE LOS MENCEYES 43 C.P: 38205

922100313

ESTOMATOLOGIA-ODONTOLOGIA

CLINICA DENTAL ANAGA SAN CRISTOBAL (380373)

CLINICA DENTAL ANAGA SAN CRISTOBAL

AV DE LUCAS VEGA 6 LO C.P: 38202

922266971

CLINICA DENTAL ANAGA SAN CRISTOBAL (380373)

CLINICA DENTAL ANAGA SAN CRISTOBAL

AV LEONARDO TORRIANI 26 BJ A C.P: 38205

922263289

CLINICA DENTAL MANUEL MARIN S. L. (380054)

CLINICA DENTAL MANUEL MARIN S. L.

CL LOS CHARCOS 6 C.P: 38108

922611257

DR. MARIN MOREJON, MANUEL (380054)

DR. MARIN MOREJON, MANUEL

CL LOS CHARCOS 2 2 C.P: 38201

922611257

LARA DENTAL Y ESTETICA (380338)

LARA DENTAL Y ESTETICA

CL OBISPO REY REDONDO 18 2 DR C.P: 38201

922253178

FISIOTERAPIA



91 563 20 00 - 900 159 000

MAMOGRAFIA

CENTRO MEDICO MASSANA (380358)

CENTRO MEDICO MASSANA

AV DE LOS MENCEYES 43 C.P: 38205

922100313

CENTRO MEDICO VIDA LA LAGUNA (380412)

CENTRO MEDICO VIDA LA LAGUNA

CL BALTASAR NUÑEZ 2 C.P: 38202

922633000

MEDICINA GENERAL-MEDICINA FAMILIA

CENTRO GINECOLOGICO SERAGO (380263)

CENTRO GINECOLOGICO SERAGO

CL OBISPO REY REDONDO 49 1 F C.P: 38201
922281212

CENTRO MEDICO MASSANA (380358)

CENTRO MEDICO MASSANA

AV DE LOS MENCEYES 43 C.P: 38205
922100313

DR. JARA GONZALEZ, JOSE ANTONIO (380412)

DR. JARA GONZALEZ, JOSE ANTONIO

CL BALTASAR NUÑEZ 2 C.P: 38202
922633000

DR. PEREZ ANCHIA, EMILIO (380412)

DR. PEREZ ANCHIA, EMILIO

CL BALTASAR NUÑEZ 2 C.P: 38202
922633000

DR. VASQUEZ ZERPA, JOSE RAMON (380362)

DR. VASQUEZ ZERPA, JOSE RAMON

CL ANTONIO GONZALEZ RAMOS 23 BJ C.P: 38203
922257820

DRA. PORRAS SANCHEZ, MARIA (380412)

DRA. PORRAS SANCHEZ, MARIA

CL BALTASAR NUÑEZ 2 C.P: 38202
922633000

DRA. RUBIRA GARCIA, NURIA M. (380358)

DRA. RUBIRA GARCIA, NURIA M.

AV DE LOS MENCEYES 43 C.P: 38205
922100313

DRA. VILA PERALES, MONTSERRAT (380358)

DRA. VILA PERALES, MONTSERRAT

AV DE LOS MENCEYES 43 C.P: 38205
922100313

INSTITUTO PROCTOLOGICO DR. PADRON (380362)

INSTITUTO PROCTOLOGICO DR. PADRON

CL ANTONIO GONZALEZ RAMOS 23 BJ C.P: 38203
922257820

LAGUNA SALUD (380331)

LAGUNA SALUD

CL SEIS DE DICIEMBRE 26 BJ 1 C.P: 38023
922632185

CENTRO MEDICO DE TACO (380126)

CENTRO MEDICO DE TACO

AV TACO 157 C.P: 38108
922613323

CENTRO MEDICO VIDA LA LAGUNA (380412)

CENTRO MEDICO VIDA LA LAGUNA

CL BALTASAR NUÑEZ 2 C.P: 38202
922633000

DR. LUIS ALEMAN, AMANDA MARIA (380412)

DR. LUIS ALEMAN, AMANDA MARIA

CL BALTASAR NUÑEZ 2 C.P: 38202
922633000

DR. VASQUEZ ZERPA, JOSE RAMON (350513)

DR. VASQUEZ ZERPA, JOSE RAMON

CL ANTONIO GONZALEZ RAMOS 23 BJ C.P: 38201
922257820

DRA. CRUZ RAMIREZ, CARMEN BELEN (350513)

DRA. CRUZ RAMIREZ, CARMEN BELEN

CL ANTONIO GONZALEZ RAMOS 23 BJ C.P: 38201
922257820

DRA. RODRIGUEZ DE LA CRUZ, ANA HELIDA (380126)

DRA. RODRIGUEZ DE LA CRUZ, ANA HELIDA

AV SUBIDA EL SOBRADILLO 1 C.P: 38201
922613350

DRA. SANTANA AGUIAR, ROSA DELIA (350513)

DRA. SANTANA AGUIAR, ROSA DELIA

CL ANTONIO GONZALEZ RAMOS 23 BJ C.P: 38201
922257820

INSTITUTO PROCTOLOGICO DR. PADRON (350513)

INSTITUTO PROCTOLOGICO DR. PADRON

CL ANTONIO GONZALEZ RAMOS 23 BJ C.P: 38201
922257820

INSTITUTO PROCTOLOGICO DR. PADRON (350513)

INSTITUTO PROCTOLOGICO DR. PADRON

CL CAMINO DE SAN DIEGO 7 C.P: 38207
922257820

NEFROLOGIA

CENTRO MEDICO VIDA LA LAGUNA (380412)

CENTRO MEDICO VIDA LA LAGUNA

CL BALTASAR NUÑEZ 2 C.P: 38202
922633000

NEUMOLOGÍA

CENTRO MEDICO MASSANA (380358)

CENTRO MEDICO MASSANA

AV DE LOS MENCEYES 43 C.P: 38205
922100313

LAGUNA SALUD (380331)

LAGUNA SALUD

CL SEIS DE DICIEMBRE 26 BJ 1 C.P: 38023
922632185

DR. OLLER ARIÑO, ENRIQUE (380358)

DR. OLLER ARIÑO, ENRIQUE

AV DE LOS MENCEYES 43 C.P: 38205
922100313

NEUROCIROUGIA

CENTRO MEDICO VIDA LA LAGUNA (380412)

CENTRO MEDICO VIDA LA LAGUNA

CL BALTASAR NUÑEZ 2 C.P: 38202
922633000

NEUROFISIOLOGÍA CLÍNICA

CENTRO MEDICO VIDA LA LAGUNA (380412)

CENTRO MEDICO VIDA LA LAGUNA

CL BALTASAR NUÑEZ 2 C.P: 38202
922633000

LAGUNA SALUD (380331)

LAGUNA SALUD

CL SEIS DE DICIEMBRE 26 BJ 1 C.P: 38023
922632185

NEUROLOGIA

CENTRO MEDICO MASSANA (380358)

CENTRO MEDICO MASSANA

AV DE LOS MENCEYES 43 C.P: 38205
922100313

DRA. FARIÑAS CRUZ, MAYLEN (380358)

DRA. FARIÑAS CRUZ, MAYLEN

AV DE LOS MENCEYES 43 C.P: 38205
922100313

DR. ACOSTA BRITO, ALEXIS (380358)

DR. ACOSTA BRITO, ALEXIS

AV DE LOS MENCEYES 43 C.P: 38205
922100313

LAGUNA SALUD (380331)

LAGUNA SALUD

CL SEIS DE DICIEMBRE 26 BJ 1 C.P: 38023
922632185

OBSTETRICIA Y GINECOLOGÍA

CENTRO GINECOLOGICO SERAGO (380263)

CENTRO GINECOLOGICO SERAGO

CL OBISPO REY REDONDO 49 1 F C.P: 38201
922281212

CENTRO MEDICO MASSANA (380358)

CENTRO MEDICO MASSANA

AV DE LOS MENCEYES 43 C.P: 38205
922100313

CENTRO MEDICO VIDA LA LAGUNA (380412)

CENTRO MEDICO VIDA LA LAGUNA

CL BALTASAR NUÑEZ 2 C.P: 38202
922633000

CENTRO MEDICO DE TACO (380126)

CENTRO MEDICO DE TACO

AV TACO 157 C.P: 38108
922613323

CENTRO MEDICO MASSANA (380358)

CENTRO MEDICO MASSANA

AV DE LOS MENCEYES 43 C.P: 38205
922100313

DR. VAQUES ARIS, FRANCISCO (380358)

DR. VAQUES ARIS, FRANCISCO

AV DE LOS MENCEYES 43 C.P: 38205
922100313

OBSTETRICIA Y GINECOLOGÍA

DRA. CAMPOAMOR CELA, CRISTINA (380358)

DRA. CAMPOAMOR CELA, CRISTINA
AV DE LOS MENCEYES 43 C.P: 38205
922100313

DRA. KANG GIL, FATIMA (380358)

DRA. KANG GIL, FATIMA
AV DE LOS MENCEYES 43 C.P: 38205
922100313

DRA. MENDOZA ROMERO, CARMEN LORENA (380358)

DRA. MENDOZA ROMERO, CARMEN LORENA
AV DE LOS MENCEYES 43 C.P: 38205
922100313

DRA. REVUELTO LALINDE, N. ARANZAZU (380412)

DRA. REVUELTO LALINDE, N. ARANZAZU
CL BALTASAR NUÑEZ 2 C.P: 38202
922633000

LAGUNA SALUD (380331)

LAGUNA SALUD
CL SEIS DE DICIEMBRE 26 BJ 1 C.P: 38023
922632185

DRA. GARICA GUZMAN, CANDELARIA DEL ROCIO (380412)

DRA. GARICA GUZMAN, CANDELARIA DEL ROCIO
CL BALTASAR NUÑEZ 2 C.P: 38202
922633000

DRA. MALUENDA COLOMER, MARIA DOLORES (380358)

DRA. MALUENDA COLOMER, MARIA DOLORES
AV DE LOS MENCEYES 43 C.P: 38205
922100313

DRA. PEREZ DE LA ROSA, BEATRIZ (380358)

DRA. PEREZ DE LA ROSA, BEATRIZ
AV DE LOS MENCEYES 43 C.P: 38205
922100313

DRA. SANCHEZ ESTEVEZ, BEATRIZ (380412)

DRA. SANCHEZ ESTEVEZ, BEATRIZ
CL BALTASAR NUÑEZ 2 C.P: 38202
922633000

OFTALMOLOGIA

CENTRO MEDICO DE TACO (380126)

CENTRO MEDICO DE TACO
AV TACO 157 C.P: 38108
922613323

DRA. APARICIO ESPAÑOL, M. GLORIA (380358)

DRA. APARICIO ESPAÑOL, M. GLORIA
AV DE LOS MENCEYES 43 C.P: 38205
922100313

CENTRO MEDICO MASSANA (380358)

CENTRO MEDICO MASSANA
AV DE LOS MENCEYES 43 C.P: 38205
922100313

LAGUNA SALUD (380331)

LAGUNA SALUD
CL SEIS DE DICIEMBRE 26 BJ 1 C.P: 38023
922632185

OTORRINOLARINGOLOGÍA

CENTRO MEDICO VIDA LA LAGUNA (380412)

CENTRO MEDICO VIDA LA LAGUNA
CL BALTASAR NUÑEZ 2 C.P: 38202
922633000

DRA. MARTIN MARTIN, SILVIA (380412)

DRA. MARTIN MARTIN, SILVIA
CL BALTASAR NUÑEZ 2 C.P: 38202
922633000

DRA. MARTIN LORENZO, ERMIDELIA (380412)

DRA. MARTIN LORENZO, ERMIDELIA
CL BALTASAR NUÑEZ 2 C.P: 38202
922633000

PEDIATRIA

CENTRO MEDICO MASSANA (380358)

CENTRO MEDICO MASSANA
AV DE LOS MENCEYES 43 C.P: 38205
922100313

CENTRO MEDICO VIDA LA LAGUNA (380412)

CENTRO MEDICO VIDA LA LAGUNA
CL BALTASAR NUÑEZ 2 C.P: 38202
922633000

PEDIATRIA

DR. CERRUDO HERNANDEZ, RICARDO CRISTINO (380188)

DR. CERRUDO HERNANDEZ, RICARDO CRISTINO
CL LOS MOLINOS DE AGUA 2 1 17 C.P: 38204
922250248

DRA. GONZALEZ GONZALEZ, DESIREE (380412)

DRA. GONZALEZ GONZALEZ, DESIREE
CL BALTASAR NUÑEZ 2 C.P: 38202
922633000

DR. ROSET CODINA, FRANCESC (380358)

DR. ROSET CODINA, FRANCESC
AV DE LOS MENCEYES 43 C.P: 38205
922100313

PSICOLOGIA INFANTIL

CENTRO MEDICO MASSANA (380358)

CENTRO MEDICO MASSANA
AV DE LOS MENCEYES 43 C.P: 38205
922100313

PSICOLOGÍA



91 563 20 00 - 900 159 000

REHABILITACION

COMPLEJO DEPORTIVO SAN BENITO (350514)

COMPLEJO DEPORTIVO SAN BENITO
CL LEOPOLDO DE LA ROSA OLIVERA 0 C.P: 38206
922314476

ICOT LA LAGUNA (380400)

ICOT LA LAGUNA
AV CALVO SOTELO 12 C.P: 38205
922315299

DRA. CARRETERO, MARIA JOSE (380400)

DRA. CARRETERO, MARIA JOSE
AV CALVO SOTELO 12 C.P: 38205
922315299

TRAUMATOLOGIA Y CIR.ORTOPEDICA

CENTRO MEDICO DE TACO (380126)

CENTRO MEDICO DE TACO
AV TACO 157 C.P: 38108
922613323

CENTRO MEDICO VIDA LA LAGUNA (380412)

CENTRO MEDICO VIDA LA LAGUNA
CL BALTASAR NUÑEZ 2 C.P: 38202
922633000

DR. CALLICO SOSA, JOSE MIGUEL (380047)

DR. CALLICO SOSA, JOSE MIGUEL
CL ELIAS SERRA RAFOLS 25 B BJ C.P: 38204
922253012

CENTRO MEDICO MASSANA (380358)

CENTRO MEDICO MASSANA
AV DE LOS MENCEYES 43 C.P: 38205
922100313

DR. BARO DARIAS, MANUEL LUIS (380412)

DR. BARO DARIAS, MANUEL LUIS
CL BALTASAR NUÑEZ 2 C.P: 38202
922633000

DR. DOBLAS GONZALEZ DE ALEDO, JESUS (380358)

DR. DOBLAS GONZALEZ DE ALEDO, JESUS
AV DE LOS MENCEYES 43 C.P: 38205
922100313

TRAUMATOLOGIA Y CIR.ORTOPEDICA

DR. POLICLINICA LA LAGUNA (380082)
DR. POLICLINICA LA LAGUNA
AV LA TRINIDAD 27 1 C.P: 38201
922265141

ICOT LA LAGUNA (380400)
ICOT LA LAGUNA
AV CALVO SOTELO 12 C.P: 38205
922315299

LAGUNA SALUD (380331)
LAGUNA SALUD
CL SEIS DE DICIEMBRE 26 BJ 1 C.P: 38023
922632185

URGENCIAS HOSPITALARIAS



91 563 20 00 - 900 159 000

UROLOGIA

CENTRO MEDICO MASSANA (380358)
CENTRO MEDICO MASSANA
AV DE LOS MENCEYES 43 C.P: 38205
922100313

CENTRO MEDICO VIDA LA LAGUNA (380412)
CENTRO MEDICO VIDA LA LAGUNA
CL BALTASAR NUÑEZ 2 C.P: 38202
922633000

DR. GONZÁLEZ DE CHAVES FERNÁNDEZ, ESTEBAN (380317)
DR. GONZÁLEZ DE CHAVES FERNÁNDEZ, ESTEBAN
CL PROLONGACION RAMON Y CAJAL, ESQ.JUAN
PADRON 25 LC C.P: 38003
922289760

DR. GRUOSSO, DOMENICO (380358)
DR. GRUOSSO, DOMENICO
AV DE LOS MENCEYES 43 C.P: 38205
922100313

DR. POSTIUS ROBERT, JORDI (380412)
DR. POSTIUS ROBERT, JORDI
CL BALTASAR NUÑEZ 2 C.P: 38202
922633000

DRA. GÓMEZ DE SEGURA MELCÓN, CRISTINA (380317)
DRA. GÓMEZ DE SEGURA MELCÓN, CRISTINA
CL PROLONGACION RAMON Y CAJAL, ESQ.JUAN
PADRON 25 LC C.P: 38003
922289760

DRA. JIMENEZ NAVARRO, MARTA (380412)
DRA. JIMENEZ NAVARRO, MARTA
CL BALTASAR NUÑEZ 2 C.P: 38202
922633000

INSTITUTO MEDICO UROLOGICO (380317)
INSTITUTO MEDICO UROLOGICO
CL PROLONGACION RAMON Y CAJAL 25 LC C.P:
38003
922289760

SAN ISIDRO DE ABONA

ANALISIS CLINICOS

CENTRO MEDICO SAN ISIDRO (380398)
CENTRO MEDICO SAN ISIDRO
AV DE SANTA CRUZ 128 C.P: 38611
922533687

LABORATORIO SAN ISIDRO (380157)
LABORATORIO SAN ISIDRO
AV SANTA CRUZ 128 C.P: 38611

LABORATORIO SAN ISIDRO (380341)
LABORATORIO SAN ISIDRO
CL DE ERESE 2 2ª C.P: 38611
922390949

FISIOTERAPIA



91 563 20 00 - 900 159 000

REHABILITACION

DR. GUIBERT BROOKS, OSIEL HERMES (380400)

DR. GUIBERT BROOKS, OSIEL HERMES

CL PAISAJE LUNAR 13 C.P: 38611
922086180

ICOT SAN ISIDRO (380400)

ICOT SAN ISIDRO

CL PAISAJE LUNAR 13 C.P: 38611
922086180

TRAUMATOLOGIA Y CIR.ORTOPEDICA

ICOT SAN ISIDRO (380400)

ICOT SAN ISIDRO

CL PAISAJE LUNAR 13 C.P: 38611
922086180

LABORATORIO SAN ISIDRO (380157)

LABORATORIO SAN ISIDRO

AV SANTA CRUZ 128 C.P: 38611

SAN SEBASTIÁN DE LA GOMERA

ANALISIS CLINICOS

LABORATORIOS DIVINA CREUS REY (380399)

LABORATORIOS DIVINA CREUS REY

AV JOSE AGUIAR 28 C.P: 38800
922141605

U.P.O.M. LGS LA GOMERA (380398)

U.P.O.M. LGS LA GOMERA

CL PROFESOR ARMAS FERNANDEZ 35 BJ C.P:
38800
922533687

ANGIOLOGIA Y CIRUGIA VASCULAR

CENTRO MEDICO GOMERMEDI (350526)

CENTRO MEDICO GOMERMEDI

CL PROF. ARMAS FERNANDEZ 35 C.P: 38800
922871851

DR. MEDINA MALDONADO, FRANCISCO JOSE (350526)

DR. MEDINA MALDONADO, FRANCISCO JOSE

CL PROF. ARMAS FERNANDEZ 35 C.P: 38800
922871851

CIRUGIA GENERAL Y AP. DIGESTIVO

CENTRO MEDICO GOMERMEDI (350526)

CENTRO MEDICO GOMERMEDI

CL PROF. ARMAS FERNANDEZ 35 C.P: 38800
922871851

DR. MARRERO ALVAREZ, FRANCISCO JAVIER (350526)

DR. MARRERO ALVAREZ, FRANCISCO JAVIER

CL PROF. ARMAS FERNANDEZ 35 C.P: 38800
922871851

DERMATOLOGIA MEDICO-QUIRURGICA

CENTRO MEDICO GOMERMEDI (350526)

CENTRO MEDICO GOMERMEDI

CL PROF. ARMAS FERNANDEZ 35 C.P: 38800
922871851

DRA. THEIS SANCHEZ, ESTHER GRISEL (350526)

DRA. THEIS SANCHEZ, ESTHER GRISEL

CL PROF. ARMAS FERNANDEZ 35 C.P: 38800
922871851

DIAGNÓSTICO POR LA IMAGEN

CENTRO MEDICO GOMERMEDI (350526)

CENTRO MEDICO GOMERMEDI

CL PROF. ARMAS FERNANDEZ 35 C.P: 38800
922871851

ENDOCRINOLOGIA Y NUTRICION

CENTRO MEDICO GOMERMEDI (350526)

CENTRO MEDICO GOMERMEDI

CL PROF. ARMAS FERNANDEZ 35 C.P: 38800
922871851

DRA. ALONSO PECOSO, RAQUEL (350526)

DRA. ALONSO PECOSO, RAQUEL

CL PROF. ARMAS FERNANDEZ 35 C.P: 38800
922871851

FISIOTERAPIA



91 563 20 00 - 900 159 000

MEDICINA GENERAL-MEDICINA FAMILIA

CENTRO MEDICO GOMERMEDI (350526)

CENTRO MEDICO GOMERMEDI

CL PROF. ARMAS FERNANDEZ 35 C.P: 38800
922871851

DR. BRITO HERNANDEZ, ISIDRO MANUEL (350526)

DR. BRITO HERNANDEZ, ISIDRO MANUEL

CL PROF. ARMAS FERNANDEZ 35 C.P: 38800
922871851

DRA. MAZARELLA PEREIRA, XIORELLA DEL CARMEN (350526)

DRA. MAZARELLA PEREIRA, XIORELLA DEL CARMEN

CL PROF. ARMAS FERNANDEZ 35 C.P: 38800
922871851

OBSTETRICIA Y GINECOLOGÍA

CENTRO MEDICO GOMERMEDI (350526)

CENTRO MEDICO GOMERMEDI

CL PROF. ARMAS FERNANDEZ 35 C.P: 38800
922871851

DRA. GONZÁLEZ MARTIN, AGUSTINA ELIANA (350526)

DRA. GONZÁLEZ MARTIN, AGUSTINA ELIANA

CL PROF. ARMAS FERNANDEZ 35 C.P: 38800
922871851

OFTALMOLOGIA

CENTRO MEDICO GOMERMEDI (350526)

CENTRO MEDICO GOMERMEDI

CL PROF. ARMAS FERNANDEZ 35 C.P: 38800
922871851

DR. HERNANDEZ MIRANDA, ELVIRO BLAS (350526)

DR. HERNANDEZ MIRANDA, ELVIRO BLAS

CL PROF. ARMAS FERNANDEZ 35 C.P: 38800
922871851

OTORRINOLARINGOLOGÍA

CENTRO MEDICO GOMERMEDI (350526)
CENTRO MEDICO GOMERMEDI
CL PROF. ARMAS FERNANDEZ 35 C.P: 38800
922871851

DR. RUIZ CASAL, EFREN (350526)
DR. RUIZ CASAL, EFREN
CL PROF. ARMAS FERNANDEZ 35 C.P: 38800
922871851

PSICOLOGÍA



91 563 20 00 - 900 159 000

PSIQUIATRIA

CENTRO MEDICO GOMERMEDI (350526)
CENTRO MEDICO GOMERMEDI
CL PROF. ARMAS FERNANDEZ 35 C.P: 38800
922871851

DRA. GONZALEZ DE ARA GONZALEZ, MARTA (350526)
DRA. GONZALEZ DE ARA GONZALEZ, MARTA
CL PROF. ARMAS FERNANDEZ 35 C.P: 38800
922871851

TRAUMATOLOGIA Y CIR.ORTOPEDICA

CENTRO MEDICO GOMERMEDI (350526)
CENTRO MEDICO GOMERMEDI
CL PROF. ARMAS FERNANDEZ 35 C.P: 38800
922871851

DR. GONZALEZ GAITANO, MANUEL (350526)
DR. GONZALEZ GAITANO, MANUEL
CL PROF. ARMAS FERNANDEZ 35 C.P: 38800
922871851

UROLOGIA

CENTRO MEDICO GOMERMEDI (350526)
CENTRO MEDICO GOMERMEDI
CL PROF. ARMAS FERNANDEZ 35 C.P: 38800
922871851

DR. FUMERO ARTEAGA, SERGIO (350526)
DR. FUMERO ARTEAGA, SERGIO
CL PROF. ARMAS FERNANDEZ 35 C.P: 38800
922871851

SANTA CRUZ DE LA PALMA

ALERGOLOGIA

CENTRO MEDICO TINABANA (380388)
CENTRO MEDICO TINABANA
AV EL PUENTE 48 LO 5 C.P: 38700
922410202

ANALISIS CLINICOS

EUROFINS MEGALAB SANTA CRUZ DE LA PALMA (380398)
EUROFINS MEGALAB SANTA CRUZ DE LA PALMA
AV EL PUENTE 31 1º C.P: 38700
922412913

LABORATORIO CARBALO BELLOSO (380157)
LABORATORIO CARBALO BELLOSO
CL O'DALY 13 1º C.P: 38700

ANALISIS CLINICOS

LABORATORIO DAMIAN TRUJILLO UPOM (380399)
LABORATORIO DAMIAN TRUJILLO UPOM
AV DE LAS NIEVES 19 C.P: 38700
922265581

APARATO DIGESTIVO. PROCTOLOGIA

CENTRO MEDICO TINABANA (380388)
CENTRO MEDICO TINABANA
AV EL PUENTE 48 LO 5 C.P: 38700
922410202

ATS

CENTRO MEDICO TINABANA (380388)
CENTRO MEDICO TINABANA
AV EL PUENTE 48 LO 5 C.P: 38700
922410202

CARDIOLOGIA

CENTRO MEDICO TINABANA (380388)
CENTRO MEDICO TINABANA
AV EL PUENTE 48 LO 5 C.P: 38700
922410202

CIRUGIA GENERAL Y AP. DIGESTIVO

CENTRO MEDICO TINABANA (380388)
CENTRO MEDICO TINABANA
AV EL PUENTE 48 LO 5 C.P: 38700
922410202

DENSITOMETRIA



91 563 20 00 - 900 159 000

DERMATOLOGIA MEDICO-QUIRURGICA

CENTRO MEDICO TINABANA (380388)
CENTRO MEDICO TINABANA
AV EL PUENTE 48 LO 5 C.P: 38700
922410202

DIAGNÓSTICO POR LA IMAGEN

CENTRO MEDICO TINABANA (380388)

CENTRO MEDICO TINABANA

AV EL PUENTE 48 LO 5 C.P: 38700

922410202

ENDOCRINOLOGIA Y NUTRICION

CENTRO MEDICO TINABANA (380388)

CENTRO MEDICO TINABANA

AV EL PUENTE 48 LO 5 C.P: 38700

922410202

ESTOMATOLOGIA-ODONTOLOGIA

CENTRO MEDICO TINABANA (380388)

CENTRO MEDICO TINABANA

AV EL PUENTE 48 LO 5 C.P: 38700

922410202

DRA. GOMEZ CONCEPCION, SARA (380388)

DRA. GOMEZ CONCEPCION, SARA

AV EL PUENTE 48 LO 5 C.P: 38700

922410202

DR. GARNIER RODRIGUEZ, JORGE LUIS (380388)

DR. GARNIER RODRIGUEZ, JORGE LUIS

AV EL PUENTE 48 LO 5 C.P: 38700

922410202

DRA. RODRIGUEZ CABRERA, JULIA ANGELES (380388)

DRA. RODRIGUEZ CABRERA, JULIA ANGELES

AV EL PUENTE 48 LO 5 C.P: 38700

922410202

FISIOTERAPIA



91 563 20 00 - 900 159 000

MAMOGRAFIA

CENTRO MEDICO TINABANA (380388)

CENTRO MEDICO TINABANA

AV EL PUENTE 48 LO 5 C.P: 38700

922410202

MEDICINA GENERAL-MEDICINA FAMILIA

CENTRO MEDICO TINABANA (380388)

CENTRO MEDICO TINABANA

AV EL PUENTE 48 LO 5 C.P: 38700

922410202

NEUMOLOGÍA

CENTRO MEDICO TINABANA (380388)

CENTRO MEDICO TINABANA

AV EL PUENTE 48 LO 5 C.P: 38700

922410202

NEUROCIRUGIA

CENTRO MEDICO TINABANA (380388)

CENTRO MEDICO TINABANA

AV EL PUENTE 48 LO 5 C.P: 38700

922410202

NEUROFISIOLOGÍA CLÍNICA

CENTRO MEDICO TINABANA (380388)

CENTRO MEDICO TINABANA

AV EL PUENTE 48 LO 5 C.P: 38700

922410202

NEUROLOGIA

CENTRO MEDICO TINABANA (380388)

CENTRO MEDICO TINABANA

AV EL PUENTE 48 LO 5 C.P: 38700

922410202

OBSTETRICIA Y GINECOLOGÍA

CENTRO MEDICO TINABANA (380388)

CENTRO MEDICO TINABANA

AV EL PUENTE 48 LO 5 C.P: 38700

922410202

OTORRINOLARINGOLOGÍA

CENTRO MEDICO TINABANA (380388)

CENTRO MEDICO TINABANA

AV EL PUENTE 48 LO 5 C.P: 38700

922410202

PSIQUIATRIA

CENTRO MEDICO TINABANA (380388)

CENTRO MEDICO TINABANA

AV EL PUENTE 48 LO 5 C.P: 38700

922410202

REHABILITACION

CENTRO MEDICO TINABANA (380388)

CENTRO MEDICO TINABANA

AV EL PUENTE 48 LO 5 C.P: 38700

922410202

FISIOTINABANA (380386)

FISIOTINABANA

AV EL PUENTE 48 LO 5 C.P: 38700

922420212

DR. SAAVEDRA SAN MIGUEL, RUYMAN (380388)

DR. SAAVEDRA SAN MIGUEL, RUYMAN

AV EL PUENTE 48 LO 5 C.P: 38700

922410202

REUMATOLOGIA

CENTRO MEDICO TINABANA (380388)

CENTRO MEDICO TINABANA

AV EL PUENTE 48 LO 5 C.P: 38700

922410202

TRAUMATOLOGIA Y CIR.ORTOPEDICA

CENTRO MEDICO TINABANA (380388)

CENTRO MEDICO TINABANA

AV EL PUENTE 48 LO 5 C.P: 38700

922410202

LABORATORIO CARBALO BELLOSO (380157)

LABORATORIO CARBALO BELLOSO

CL O"DALY 13 1° C.P: 38700

UROLOGIA

CENTRO MEDICO TINABANA (380388)

CENTRO MEDICO TINABANA

AV EL PUENTE 48 LO 5 C.P: 38700

922410202

SOBRADILLO

ESTOMATOLOGIA-ODONTOLOGIA

CLINICA DENTAL ANAGA (380373)

CLINICA DENTAL ANAGA

AV DE LOS MAJUELOS 5 7 C.P: 38108

922958597

TACORONTE

ALERGOLOGIA

CLINICA TARA (380316)

CLINICA TARA

CL CASAS ALTAS 0 C.P: 38350

922563351

DRA. GONZALEZ COLINO, CRISTINA ELENA (380316)

DRA. GONZALEZ COLINO, CRISTINA ELENA

CL CASAS ALTAS 0 C.P: 38350

922563351

ANALISIS CLINICOS

CLINICA TARA (380316)

CLINICA TARA

CL CASAS ALTAS 0 C.P: 38350

922563351

ANGIOLOGIA Y CIRUGIA VASCULAR

CLINICA TARA (380316)
CLINICA TARA
CL CASAS ALTAS 0 C.P: 38350
922563351

DR. GONZALEZ TABARES, ENRIQUE (380316)
DR. GONZALEZ TABARES, ENRIQUE
CL CASAS ALTAS S/N C.P: 38350
922563351

APARATO DIGESTIVO. PROCTOLOGIA

CLINICA TARA (380316)
CLINICA TARA
CL CASAS ALTAS 0 C.P: 38350
922563351

DR. NUÑEZ DIAZ, VENANCIO LORENZO (380316)
DR. NUÑEZ DIAZ, VENANCIO LORENZO
CL CASAS ALTAS S/N C.P: 38350
922563351

ATS

CLINICA TARA (380316)
CLINICA TARA
CL CASAS ALTAS 0 C.P: 38350
922563351

CARDIOLOGIA

CLINICA TARA (380316)
CLINICA TARA
CL CASAS ALTAS 0 C.P: 38350
922563351

DR. YANES BOWDEN, GEOFFREY JAIME (380316)
DR. YANES BOWDEN, GEOFFREY JAIME
CL CASAS ALTAS S/N C.P: 38350
922563351

CIRUGIA CARDIOVASCULAR

CLINICA TARA (380316)
CLINICA TARA
CL CASAS ALTAS 0 C.P: 38350
922563351

DR. GONZALEZ TABARES, ENRIQUE (380316)
DR. GONZALEZ TABARES, ENRIQUE
CL CASAS ALTAS 0 C.P: 38350
922563351

CIRUGIA GENERAL Y AP. DIGESTIVO

CLINICA TARA (380316)
CLINICA TARA
CL CASAS ALTAS 0 C.P: 38350
922563351

DR. RODRIGUEZ PEREZ, FERNANDO (380316)
DR. RODRIGUEZ PEREZ, FERNANDO
CL CASAS ALTAS 0 C.P: 38350
922563351

CIRUGIA MAXILOFACIAL

CLINICA TARA (380316)
CLINICA TARA
CL CASAS ALTAS 0 C.P: 38350
922563351

DR. GARCIA GARCIA, BLAS (380316)
DR. GARCIA GARCIA, BLAS
CL CASAS ALTAS S/N C.P: 38350
922563351

DR. GARCIA GARCIA, BLAS (380316)
DR. GARCIA GARCIA, BLAS
CL CASAS ALTAS S/N C.P: 38350
922563351

CIRUGIA PLASTICA Y REPARADORA

CLINICA TARA (380316)
CLINICA TARA
CL CASAS ALTAS 0 C.P: 38350
922563351

DR. DE LAS CASAS ARROCHA, ONESIMO (380316)
DR. DE LAS CASAS ARROCHA, ONESIMO
CL CASAS ALTAS 0 C.P: 38350
922563351

DENSITOMETRIA



91 563 20 00 - 900 159 000

DERMATOLOGIA MEDICO-QUIRURGICA

CLINICA TARA (380316)
CLINICA TARA
CL CASAS ALTAS 0 C.P: 38350
922563351

DRA. PEREZ ROBAYNA, NURIA (380316)
DRA. PEREZ ROBAYNA, NURIA
CL CASAS ALTAS 0 C.P: 38350
922563351

DIAGNÓSTICO POR LA IMAGEN

CLINICA TARA (380316)
CLINICA TARA
CL CASAS ALTAS 0 C.P: 38350
922563351

ENDOCRINOLOGIA Y NUTRICION

CLINICA TARA (380316)
CLINICA TARA
CL CASAS ALTAS 0 C.P: 38350
922563351

DRA. LEON GONZALEZ, PATRICIA (380316)
DRA. LEON GONZALEZ, PATRICIA
CL CASAS ALTAS 0 C.P: 38350
922563351

FISIOTERAPIA



91 563 20 00 - 900 159 000

HEMATOLOGIA Y HEMOTERAPIA

CLINICA TARA (380316)
CLINICA TARA
CL CASAS ALTAS 0 C.P: 38350
922563351

DR. PEREZ BLANCO, GUILLERMO (380316)
DR. PEREZ BLANCO, GUILLERMO
CL CASAS ALTAS S/N C.P: 38350
922563351

DRA. MARTIN SANTOS, TAIDA (380316)
DRA. MARTIN SANTOS, TAIDA
CL CASAS ALTAS S/N C.P: 38350
922563351

MAMOGRAFIA

CLINICA TARA (380316)

CLINICA TARA

CL CASAS ALTAS 0 C.P: 38350
922563351

MEDICINA GENERAL-MEDICINA FAMILIA

CLINICA TARA (380316)

CLINICA TARA

CL CASAS ALTAS 0 C.P: 38350
922563351

DR. GONZALEZ FERREGUR, ROBERTO CORDEIRO (380316)

DR. GONZALEZ FERREGUR, ROBERTO CORDEIRO

CL CASAS ALTAS S/N C.P: 38350
922563351

DR. PEREZ GOMEZ, JUAN ANTONIO (380091)

DR. PEREZ GOMEZ, JUAN ANTONIO

CL GENERAL DEL NORTE 225 C.P: 38350
922571267

DR. FELIU LOPEZ, ANDRES FELIPE (380316)

DR. FELIU LOPEZ, ANDRES FELIPE

CL CASAS ALTAS S/N C.P: 38350
922563351

DR. HERNANDEZ HERNANDEZ, PABLO (380316)

DR. HERNANDEZ HERNANDEZ, PABLO

CL CASAS ALTAS S/N C.P: 38350
922563351

MEDICINA INTERNA

CLINICA TARA (380316)

CLINICA TARA

CL CASAS ALTAS 0 C.P: 38350
922563351

DRA. MARTIN GONZALEZ, MARIA CANDELARIA (380316)

DRA. MARTIN GONZALEZ, MARIA CANDELARIA

CL CASAS ALTAS S/N C.P: 38350
922563351

NEUMOLOGÍA

CLINICA TARA (380316)

CLINICA TARA

CL CASAS ALTAS 0 C.P: 38350
922563351

DRA. SGRITS, NATHALIE (380316)

DRA. SGRITS, NATHALIE

CL CASAS ALTAS S/N C.P: 38350
922563351

NEUROCIROUGIA

CLINICA TARA (380316)

CLINICA TARA

CL CASAS ALTAS 0 C.P: 38350
922563351

DR. GARCIA CONDE, MARIO (380316)

DR. GARCIA CONDE, MARIO

CL CASAS ALTAS 0 C.P: 38350
922563351

DR. PLATA BELLO, JULIO MANUEL (380316)

DR. PLATA BELLO, JULIO MANUEL

CL CASAS ALTAS 0 C.P: 38350
922563351

NEUROFISIOLOGÍA CLÍNICA

CLINICA TARA (380316)

CLINICA TARA

CL CASAS ALTAS 0 C.P: 38350
922563351

DR. GALINDO LOZANO, EDGAR CAMILO (380316)

DR. GALINDO LOZANO, EDGAR CAMILO

CL CASAS ALTAS S/N C.P: 38350
922563351

DR. GALINDO LOZANO, EDGAR CAMILO (380316)

DR. GALINDO LOZANO, EDGAR CAMILO

CL CASAS ALTAS S/N C.P: 38350
922563351

NEUROLOGIA

CLINICA TARA (380316)

CLINICA TARA

CL CASAS ALTAS 0 C.P: 38350
922563351

DR. IACAMPO LEIVA, LUCAS DARIO (380316)

DR. IACAMPO LEIVA, LUCAS DARIO

CL CASAS ALTAS S/N C.P: 38350
922563351

DR. BUENO PERDOMO, JOSE (380316)

DR. BUENO PERDOMO, JOSE

CL CASAS ALTAS S/N C.P: 38350
922563351

OBSTETRICIA Y GINECOLOGÍA

CLINICA TARA (380316)

CLINICA TARA

CL CASAS ALTAS 0 C.P: 38350
922563351

DR. GONZALEZ GARCIA, RANDOLFO (380316)

DR. GONZALEZ GARCIA, RANDOLFO

CL CASAS ALTAS 0 C.P: 38350
922563351

DR. LEDEA VAZQUEZ, ROLANDO (380316)

DR. LEDEA VAZQUEZ, ROLANDO

CL CASAS ALTAS S/N C.P: 38350
922563351

DR. DARGALLO GUERRA, JOSE LUIS (380316)

DR. DARGALLO GUERRA, JOSE LUIS

CL CASAS ALTAS S/N C.P: 38350
922563351

DR. HERNANDEZ PONS, PATRICIA (380316)

DR. HERNANDEZ PONS, PATRICIA

CL CASAS ALTAS 0 C.P: 38350
922563351

DRA. LAYNEZ HERRERO, MARIA ELENA (380316)

DRA. LAYNEZ HERRERO, MARIA ELENA

CL CASAS ALTAS S/N C.P: 38350
922563351

OFTALMOLOGIA

CLINICA TARA (380316)

CLINICA TARA

CL CASAS ALTAS 0 C.P: 38350
922563351

DRA. SANCHEZ GARCIA, MARIEL FATIMA (380316)

DRA. SANCHEZ GARCIA, MARIEL FATIMA

CL CASAS ALTAS 0 C.P: 38350
922563351

DR. ROCHA CABRERA, PEDRO (380316)

DR. ROCHA CABRERA, PEDRO

CL CASAS ALTAS 0 C.P: 38350
922563351

OTORRINOLARINGOLOGÍA

CLINICA TARA (380316)

CLINICA TARA

CL CASAS ALTAS 0 C.P: 38350
922563351

DRA. MARTIN LORENZO, ERMIDELIA CANDELARIA (380316)

DRA. MARTIN LORENZO, ERMIDELIA CANDELARIA

CL CASAS ALTAS S/N C.P: 38350
922563351

DRA. PEREZ ORRIBO, ALICIA MARIA (380316)

DRA. PEREZ ORRIBO, ALICIA MARIA

CL CASAS ALTAS 0 C.P: 38350
922563351

PSICOLOGÍA



91 563 20 00 - 900 159 000

PSIQUIATRIA

CLINICA TARA (380316)

CLINICA TARA

CL CASAS ALTAS 0 C.P: 38350
922563351

DR. HERNANDEZ ALVAREZ-SOTOMAYOR, CECILIO JAVIER (380316)

DR. HERNANDEZ ALVAREZ-SOTOMAYOR, CECILIO JAVIER

CL CASAS ALTAS 0 C.P: 38350
922563351

REUMATOLOGIA

CLINICA TARA (380316)

CLINICA TARA

CL CASAS ALTAS 0 C.P: 38350
922563351

DRA. RAMOS TEJEDO, BELEN (380316)

DRA. RAMOS TEJEDO, BELEN

CL CASAS ALTAS S/N C.P: 38350
922563351

TRAUMATOLOGIA Y CIR.ORTOPEDICA

CLINICA TARA (380316)

CLINICA TARA

CL CASAS ALTAS 0 C.P: 38350
922563351

DR. DORTA FERNANDEZ, AGUSTIN (380316)

DR. DORTA FERNANDEZ, AGUSTIN

CL CASAS ALTAS S/N C.P: 38350
922563351

DR. PEREZ PEREZ, JOSE CARLOS (380316)

DR. PEREZ PEREZ, JOSE CARLOS

CL CASAS ALTAS 0 C.P: 38350
922563351

DR. RODRIGUEZ HERNANDEZ, FRANCISCO (380316)

DR. RODRIGUEZ HERNANDEZ, FRANCISCO

CL CASAS ALTAS 0 C.P: 38350
922563351

URGENCIAS HOSPITALARIAS



91 563 20 00 - 900 159 000

UROLOGIA

CLINICA TARA (380316)

CLINICA TARA

CL CASAS ALTAS 0 C.P: 38350
922563351

DR. PEREZ ABREU, JOSE GREGORIO (380316)

DR. PEREZ ABREU, JOSE GREGORIO

CL CASAS ALTAS S/N C.P: 38350
922563351

TIJARAFE

ANALISIS CLINICOS

U.P.O.M. LGS ANALISIS (380398)

U.P.O.M. LGS ANALISIS

CL BARRANQUILLO 2 1º C.P: 38650
922533687

VALVERDE

ANALISIS CLINICOS

RED CANARIA DE LABORATORIOS (380399)

RED CANARIA DE LABORATORIOS

CL SAN FRANCISCO 7 BJ 5 C.P: 38900
922256208

MEDICINA GENERAL-MEDICINA FAMILIA

CENTRO MEDICO EL HIERRO (380392)

CENTRO MEDICO EL HIERRO

CL DACIO DARIAS 18 C.P: 38900
922551354

DR. CASAÑAS CASTEÑEDA, JUAN RAMON (380392)

DR. CASAÑAS CASTEÑEDA, JUAN RAMON

CL DACIO DARIAS 18 C.P: 38900
922551354