

GUÍA MÉDICA

Salamanca

La Cariñoterapia a tu servicio



ÍNDICE

1. Información y Ayuda	3
2. ¿Cómo ir al médico con Aegon?	4
3. Cuadro Médico	5
Castilla y León	
• Salamanca	5





1 INFORMACIÓN Y AYUDA

En esta guía encontrarás los **centros y especialistas a los que tienes acceso a través de tu Seguro de Salud.**



SERVICIO TELEFÓNICO DE ASISTENCIA MÉDICA

91 563 20 00

24
HORAS

Allí, un equipo de profesionales **resolverá cualquier cuestión que tengas sobre enfermedades, síntomas o dudas sobre tu Seguro de Salud Aegon.**

**RECUERDA QUE PUEDES CONSULTAR EL CUADRO MÉDICO SIEMPRE
ACTUALIZADO EN NUESTRA PÁGINA WEB www.aegon.es
O REGISTRÁNDOTE EN clientes.aegon.es**



La información contenida en esta Guía Médica queda supeditada a las coberturas contratadas que **puedes consultar en las Condiciones Particulares y Generales de tu póliza y según el cuadro médico contratado.**

Queremos informarte de que **los datos de los médicos y centros incluidos en esta Guía pueden sufrir modificaciones a lo largo del tiempo y que dispones de tu cuadro médico siempre actualizado en tu área privada de cliente entrando en clientes.aegon.es o en la App Mi Aegon disponible para iOS y Android.**



2 ¿CÓMO IR AL MÉDICO CON AEGON?

1 ¿Sabes cómo ir al médico con Aegon?

1 ¿A qué médico voy?

Busca el médico más cercano en:

Nuestra Web
www.aegon.es

El Área Privada de Cliente
clientes.aegon.es

Llamando al
91 563 20 00
900 159 000

Con nuestra app
Mi Aegon

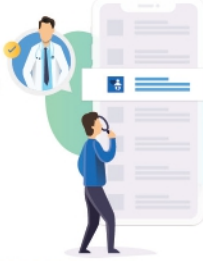

2 ¿Cuándo me viene mejor ir?

Llama al centro médico que mejor se adapte a ti y pide cita.

3 ¡Voy al médico!

Recuerda que necesitas llevar tu tarjeta de Aegon y tu DNI.



¿Tu médico te pide una prueba?

Es posible que necesites una autorización, número que te facilitaremos desde Aegon y deberás entregar al centro médico donde te vayas a realizar la prueba o intervención.

4 ¿Cómo puedo pedir una autorización?

Enviando un e-mail a
autorizaciones@aegon.es

En el Área Privada de Cliente
clientes.aegon.es

Llamando al teléfono
91 563 20 00 - 900 159 000

Con nuestra app
Mi Aegon

A través de WhatsApp
680 196 369

INCL. INFO. ENVIOS/GRATIS

5 ¿Qué datos necesito?

Número de volante

Fecha de la prueba

Nombre de la prueba

Centro que te pide la prueba

Centro donde te realizarás la prueba

Informe médico

Pide un informe médico antes de salir de la consulta, es posible que lo necesitemos para autorizar algunas pruebas o intervenciones médicas.

6 ¿Qué puede ocurrir?

Que tu prueba **no requiera autorización** y puedas ir al médico directamente con tu tarjeta y volante.



Que tu prueba **requiera autorización**. Es posible que te pidamos un informe médico y te indicaremos si tu prueba está aprobada o no.



Si no tuviéramos el centro o el médico al que quieres ir en nuestro cuadro, te daremos las alternativas que mejor se adapten a ti.



¿Qué es un informe médico?

El informe médico es un documento expedido por tu doctor con el objetivo de dejar constancia de tu estado de salud.

En el informe se indica el motivo por el que vas a consulta, la fecha en la que empezó tu dolencia, el tratamiento que tomas o que te prescriben y si necesitas hacerte alguna prueba médica antes de tu diagnóstico.

7 Voy a hacerme la prueba o intervención con mi tarjeta, volante y autorización.

¿Qué puedes hacer en caso de urgencia médica?

Contactar con nuestro servicio de Asesoramiento Médico de Urgencias 24h.

91 563 20 00 - 900 159 000

A través de este servicio telefónico un médico valorará tus síntomas y determinará la mejor forma de actuar, pudiendo darse unos de los siguientes casos:



Marcar las pautas para tu recuperación



Enviar un médico a tu domicilio



Derivarte a un centro médico de urgencias



Gestionar tu traslado en ambulancia



Acudir a un centro médico de urgencias incluido dentro de tu cuadro médico:

Recuerda llevar tu tarjeta sanitaria y tu DNI; el centro médico te los solicitará para poder atenderte.



Asistencia en el extranjero:

Para saber qué pasos seguir y a qué centro médico dirigirte en caso de urgencia médica fuera de España, solo tienes que llamar al teléfono:

+34 917 221 777

Tienes hasta **15.000 € anuales** por asegurado con esta cobertura.

Descarga tu certificado de viaje en "Para mis viajes" dentro de tu Área Privada.





3 CUADRO MÉDICO

CASTILLA Y LEÓN SALAMANCA

CUADRO MÉDICO PROVINCIAL

19

ALERGOLOGIA

ALERGOASMA (370108)

ALERGOASMA

CL PINTO 2 BJ C.P: 37001
923264061

DR. IGEA AZNAR, JUAN MANUEL (370108)

DR. IGEA AZNAR, JUAN MANUEL

CL PINTO 2 BJ C.P: 37001
923264061

DR. LORENTE TOLEDANO, FELIX (370393)

DR. LORENTE TOLEDANO, FELIX

CL PEÑA PRIMERA 11 IZD 1 B C.P: 37002
923216182

DRA. LAZARO SASTRE, MILAGROS (370108)

DRA. LAZARO SASTRE, MILAGROS

CL PINTO 2 BJ C.P: 37001
923264061

ANALISIS CLINICOS

CLINICA MEDICA CAMPOAMOR (370451)

CLINICA MEDICA CAMPOAMOR

AV DE SAN AGUSTIN 12 C.P: 37005
923282326

CLINICA MEDICA CAMPOAMOR (370223)

CLINICA MEDICA CAMPOAMOR

AV SAN AGUSTIN 12 C.P: 37005
923282326

CLINICA MULTIMEDICA (370505)

CLINICA MULTIMEDICA

CL JAMAICA 16 BJ C.P: 37003
923183131

HM SANTISIMA TRINIDAD (370456)

HM SANTISIMA TRINIDAD

PS CARMELITAS 74 C.P: 37007
923269300

LABORATORIO ECHEVARNE SALAMANCA (370451)

LABORATORIO ECHEVARNE SALAMANCA

CL CRISTO DE LOS MILAGROS 12 C.P: 37001
923600729

PUNTOLAB ANALISIS CLINICOS (370434)

PUNTOLAB ANALISIS CLINICOS

CL POLLO MARTIN 16 BJ C.P: 37005
923250754

SYNLAB SALAMANCA - CLINICA DR. ALAEJOS (370453)

SYNLAB SALAMANCA - CLINICA DR. ALAEJOS

RD DEL CORPUS 16 EN C.P: 37001
923065746

ANGIOLOGIA Y CIRUGIA VASCULAR

CLINICA MEDICA CAMPOAMOR (370223)
CLINICA MEDICA CAMPOAMOR
AV SAN AGUSTIN 12 C.P: 37005
923282326

DR. DOMINGUEZ HERNANDEZ, FRANCISCO (370306)
DR. DOMINGUEZ HERNANDEZ, FRANCISCO
PZ DE ESPAÑA 7 7 6 C.P: 37004
923222191

DR. INGELMO MORIN, ALFREDO (370159)
DR. INGELMO MORIN, ALFREDO
CL WENCES MORENO 21-23 0 2º C C.P: 37006
923120101

DR. ZARCO CASTILLO, JOAQUIN (370223)
DR. ZARCO CASTILLO, JOAQUIN
AV SAN AGUSTIN 12 C.P: 37005
923282326

APARATO DIGESTIVO. PROCTOLOGIA

DR. MATEOS SANCHEZ, ANTONIO (370093)
DR. MATEOS SANCHEZ, ANTONIO
CL AZAFRANAL 41 1º E C.P: 37001
923262544

ATS

CENTRO MEDICO ASTYCO (370446)
CENTRO MEDICO ASTYCO
CL NORBERTO CUESTA DUTARI 15 BJ C.P: 37007
923137483

CLINICA MEDICA CAMPOAMOR (370223)
CLINICA MEDICA CAMPOAMOR
AV SAN AGUSTIN 12 C.P: 37005
923282326

CLINICA MEDICA JAVIER CORTES (370401)
CLINICA MEDICA JAVIER CORTES
AV CAMPOAMOR 24 BJ C.P: 37003
923237273

CLINICA MULTIMEDICA (370505)
CLINICA MULTIMEDICA
CL JAMAICA 16 BJ C.P: 37003
923183131

HM SANTISIMA TRINIDAD (370456)
HM SANTISIMA TRINIDAD
PS CARMELITAS 74 C.P: 37007
923269300

MJ ASISTENCIA SANITARIA (370331)
MJ ASISTENCIA SANITARIA
CL LA BAÑEZA 8 1 D C.P: 37006
609959994

SR. GOMEZ ALVAREZ, RUBEN (370446)
SR. GOMEZ ALVAREZ, RUBEN
CL NORBERTO CUESTA DUTARI 15 BJ C.P: 37007
923137483

SR. HERNANDEZ GUTIERREZ, JOSE MARIA (370133)
SR. HERNANDEZ GUTIERREZ, JOSE MARIA
CL VALENCIA 45 2 4A C.P: 37005
923249344

SRA. BORRAJO GONZALEZ, PILAR (370223)
SRA. BORRAJO GONZALEZ, PILAR
AV SAN AGUSTIN 12 C.P: 37005
923282326

SRA. DIAZ GOMEZ, BERTA (370223)
SRA. DIAZ GOMEZ, BERTA
AV SAN AGUSTIN 12 C.P: 37005
923282326

CARDIOLOGIA

CARDIOLOGIA REHABILITACION Y DEPORTE (370450)
CARDIOLOGIA REHABILITACION Y DEPORTE
AV DE LOS REYES DE ESPAÑA 2 C.P: 37008
923061720

CLINICA MEDICA CAMPOAMOR (370223)
CLINICA MEDICA CAMPOAMOR
AV SAN AGUSTIN 12 C.P: 37005
923282326

CARDIOLOGIA

CLINICA MEDICA JAVIER CORTES (370401)
CLINICA MEDICA JAVIER CORTES
AV CAMPOAMOR 24 BJ C.P: 37003
923237273

DR. CASCON BUENO, MANUEL SANTIAGO (370450)
DR. CASCON BUENO, MANUEL SANTIAGO
AV DE LOS REYES DE ESPAÑA 2 C.P: 37008
923061720

DR. MARTIN HERRERO, FRANCISCO (370450)
DR. MARTIN HERRERO, FRANCISCO
AV DE LOS REYES DE ESPAÑA 2 C.P: 37008
923061720

DR. ORIA VIDAL, JORGE (370401)
DR. ORIA VIDAL, JORGE
AV CAMPOAMOR 24 BJ C.P: 37003
923237273

DR. RODRIGUEZ COLLADO, LUIS JAVIER (370450)
DR. RODRIGUEZ COLLADO, LUIS JAVIER
AV DE LOS REYES DE ESPAÑA 2 C.P: 37008
923061720

DRA. RUIZ OLGADO, MARIA JOSE (370450)
DRA. RUIZ OLGADO, MARIA JOSE
AV DE LOS REYES DE ESPAÑA 2 C.P: 37008
923061720

DR. ANTUNEZ MUIÑOS, PABLO JOSE (370450)
DR. ANTUNEZ MUIÑOS, PABLO JOSE
AV DE LOS REYES DE ESPAÑA 2 C.P: 37008
923061720

DR. HERRERO GARIBI, JESUS (370223)
DR. HERRERO GARIBI, JESUS
AV SAN AGUSTIN 12 C.P: 37005
923282326

DR. MARTIN MOREIRAS, JAVIER (370450)
DR. MARTIN MOREIRAS, JAVIER
AV DE LOS REYES DE ESPAÑA 2 C.P: 37008
923061720

DR. ORIA VIDAL, JORGE EDUARDO (370020)
DR. ORIA VIDAL, JORGE EDUARDO
CL ARCO 7 2º B C.P: 37002
923218870

DR. SANCHEZ GOMEZ, ANDRES (370318)
DR. SANCHEZ GOMEZ, ANDRES
CL FRAY LUIS DE GRANADA 2 2 A C.P: 37007
696410101

CIRUGIA GENERAL Y AP. DIGESTIVO

CLINICA MEDICA CAMPOAMOR (370223)
CLINICA MEDICA CAMPOAMOR
AV SAN AGUSTIN 12 C.P: 37005
923282326

DRA. ANGOSO CLAVIJO, MARIA (370317)
DRA. ANGOSO CLAVIJO, MARIA
CL GRAN VIA 45 5º DC C.P: 37001
923270586

HM SANTISIMA TRINIDAD (370456)
HM SANTISIMA TRINIDAD
PS CARMELITAS 74 C.P: 37007
923269300

CLINICA MULTIMEDICA (370505)
CLINICA MULTIMEDICA
CL JAMAICA 16 BJ C.P: 37003
923183131

DRA. MONTEJO MAILLO, BEATRIZ (370435)
DRA. MONTEJO MAILLO, BEATRIZ
PZ POETA IGLESIAS 6 BJ 7 C.P: 37001
923008255

CIRUGIA MAXILOFACIAL

DR. TERRON MIRON, FERMIN (370438)
DR. TERRON MIRON, FERMIN
CL MARQUESA DE ALMARZA 21 BJ C.P: 37001
923213594

CIRUGIA PLASTICA Y REPARADORA

CLINICA MULTIMEDICA (370505)
CLINICA MULTIMEDICA
CL JAMAICA 16 BJ C.P: 37003
923183131

DR. MARTIN ANAYA, MOISES (370406)
DR. MARTIN ANAYA, MOISES
PS DE CANALEJAS 75 1° C.P: 37001
923270852

POLICLINICA FISIOMED (370406)
POLICLINICA FISIOMED
PS DE CANALEJAS 75 1° C.P: 37001
923270852

DENSITOMETRIA

 91 563 20 00 - 900 159 000

DERMATOLOGIA MEDICO-QUIRURGICA

CLINICA DERMATOLOGICA DR. GARCIA DORADO (370424)
CLINICA DERMATOLOGICA DR. GARCIA DORADO
PZ POETA IGLESIAS 6 BJ 7 C.P: 37001
923259856

CLINICA MEDICA CAMPOAMOR (370223)
CLINICA MEDICA CAMPOAMOR
AV SAN AGUSTIN 12 C.P: 37005
923282326

CLINICA MULTIMEDICA (370505)
CLINICA MULTIMEDICA
CL JAMAICA 16 BJ C.P: 37003
923183131

CONSULTA DE DERMATOLOGIA DRA. ISABEL ZAFRA COBO (370441)
CONSULTA DE DERMATOLOGIA DRA. ISABEL ZAFRA COBO
CL RUA MAYOR 21 1 2 C.P: 37002
923219938

DR. GARCIA DORADO, JESUS (370424)
DR. GARCIA DORADO, JESUS
PZ POETA IGLESIAS (EDIFICION GRAN HOTEL) 6 BJ 7
C.P: 37001
923259856

DR. ROMO MELGAR, ALBERTO (370424)
DR. ROMO MELGAR, ALBERTO
PZ POETA IGLESIAS (EDIFICION GRAN HOTEL) 6 BJ 7
C.P: 37001
923259856

DRA. BLANCO BARRIOS, SUSANA (370223)
DRA. BLANCO BARRIOS, SUSANA
AV SAN AGUSTIN 12 C.P: 37005
923282326

DRA. PARDO ARRANZ, MARIA LOURDES (370223)
DRA. PARDO ARRANZ, MARIA LOURDES
AV SAN AGUSTIN 12 C.P: 37005
923282326

DRA. YUSTE CHAVES, MARIA MANUELA (370223)
DRA. YUSTE CHAVES, MARIA MANUELA
AV SAN AGUSTIN 12 C.P: 37005
923282326

DIAGNÓSTICO POR LA IMAGEN

CENTRO DIAGNOSTICO Y RESONANCIA MAGNETICA (370079)
CENTRO DIAGNOSTICO Y RESONANCIA MAGNETICA
CL PASEO DE LA ESTACION 23 BA C.P: 37004
923247778

CLINICA MEDICA CAMPOAMOR (370223)
CLINICA MEDICA CAMPOAMOR
AV SAN AGUSTIN 12 C.P: 37005
923282326

DIAGNÓSTICO POR LA IMAGEN

GINECOLOGIA Y OBSTETRICIA SALAMANCA (370384)
GINECOLOGIA Y OBSTETRICIA SALAMANCA
CL CONDES DE CRESPO RASCON 35 1° C C.P: 37002
923260552

HM SANTISIMA TRINIDAD (370456)
HM SANTISIMA TRINIDAD
PS CARMELITAS 74 C.P: 37007
923269300

ENDOCRINOLOGIA Y NUTRICION

CLINICA MEDICA CAMPOAMOR (370223)
CLINICA MEDICA CAMPOAMOR
AV SAN AGUSTIN 12 C.P: 37005
923282326

DR. SANCHEZ MARTIN, JOSE ANTONIO (370223)
DR. SANCHEZ MARTIN, JOSE ANTONIO
AV SAN AGUSTIN 12 C.P: 37005
923282326

DR. VILLABONA SANCHEZ, VICENTE (370112)
DR. VILLABONA SANCHEZ, VICENTE
PZ CASTROTORAFE 9 BJ A C.P: 37006
923248876

ESTOMATOLOGIA-ODONTOLOGIA

CLINICA DENTAL DR. ALBERTO G LOPEZ-CASERO (370388)
CLINICA DENTAL DR. ALBERTO G LOPEZ-CASERO
RD SANCTI SPIRITUS 23 BJ C.P: 37001
923281112

CLINICA DENTAL ERNESTO BERGES (370439)
CLINICA DENTAL ERNESTO BERGES
RD CORPUS 45 BJ C.P: 37002
923281534

CLINICA DENTAL SANTIAGO Y SANTOS-BRIZ (370339)
CLINICA DENTAL SANTIAGO Y SANTOS-BRIZ
AV COMUNEROS 121 BJ C.P: 37003
923185700

CLINICA GONZALEZ LOPEZ-CASERO (370248)
CLINICA GONZALEZ LOPEZ-CASERO
CL RECTOR LUCENA 20 DC 2 A C.P: 37002
923210303

CLINICA MEDICA CAMPOAMOR (370223)
CLINICA MEDICA CAMPOAMOR
AV SAN AGUSTIN 12 C.P: 37005
923282326

CLINICA MEDICA JAVIER CORTES (370401)
CLINICA MEDICA JAVIER CORTES
AV CAMPOAMOR 24 BJ C.P: 37003
923237273

DR. BARRIENTOS SERRANO, FRANCISCO JAVIER (370269)
DR. BARRIENTOS SERRANO, FRANCISCO JAVIER
CL LOS HIDALGOS 2 1 A C.P: 37005
923251072

DR. CASTRO SANCHEZ, LORENZO (370218)
DR. CASTRO SANCHEZ, LORENZO
CL VALVERDON 2 ET C.P: 37006
923244066

DR. FERNANDEZ RATERO, MANUEL ANGEL (370168)
DR. FERNANDEZ RATERO, MANUEL ANGEL
AV DE LA ALAMEDILLA 18 2 A C.P: 37001
923263862

DR. GARCIA PRIETO, CARLOS (370220)
DR. GARCIA PRIETO, CARLOS
CL POZO AMARILLO 11 1 DC C.P: 37001
923211700

DR. TERRON MIRON, FERMIN (370438)
DR. TERRON MIRON, FERMIN
CL MARQUESA DE ALMARZA 21 BJ C.P: 37001
923213594

FISIOTERAPIA



91 563 20 00 - 900 159 000

HEMATOLOGIA Y HEMOTERAPIA

HM SANTISIMA TRINIDAD (370456)

HM SANTISIMA TRINIDAD

PS CARMELITAS 74 C.P: 37007
923269300

MAMOGRAFIA

CENTRO DIAGNOSTICO Y RESONANCIA MAGNETICA (370079)

CENTRO DIAGNOSTICO Y RESONANCIA MAGNETICA

CL PASEO DE LA ESTACION 23 BA C.P: 37004
923247778

HM SANTISIMA TRINIDAD (370456)

HM SANTISIMA TRINIDAD

PS CARMELITAS 74 C.P: 37007
923269300

MEDICINA GENERAL-MEDICINA FAMILIA

CENTRO MEDICO ASTYCO (370446)

CENTRO MEDICO ASTYCO

CL NORBERTO CUESTA DUTARI 15 BJ C.P: 37007
923137483

CLINICA MEDICA CAMPOAMOR (370223)

CLINICA MEDICA CAMPOAMOR

AV SAN AGUSTIN 12 C.P: 37005
923282326

CLINICA MEDICA JAVIER CORTES (370401)

CLINICA MEDICA JAVIER CORTES

AV CAMPOAMOR 24 BJ C.P: 37003
923237273

CLINICA MULTIMEDICA (370505)

CLINICA MULTIMEDICA

CL JAMAICA 16 BJ C.P: 37003
923183131

DR. CORTES DIAZ, FRANCISCO JAVIER (370401)

DR. CORTES DIAZ, FRANCISCO JAVIER

AV CAMPOAMOR 24 BJ C.P: 37003
923237273

DR. CUADRADO BLANCO, JESUS JOSE (370373)

DR. CUADRADO BLANCO, JESUS JOSE

CL POZO AMARILLO 31 1 5 C.P: 37001
923268382

DR. MARTIN GARCIA, ISIDORO (370446)

DR. MARTIN GARCIA, ISIDORO

CL NORBERTO CUESTA DUTARI 15 BJ C.P: 37007
923137483

DR. PEREZ SANCHEZ, RAMON (370171)

DR. PEREZ SANCHEZ, RAMON

CL BARTOLOME ESCOBEDO 5 BJ C C.P: 37008
923266372

DR. RODRIGUEZ HERRERO, EUDOXIO (370172)

DR. RODRIGUEZ HERRERO, EUDOXIO

CL AGRICULTURA 2 1 B C.P: 37004
923225945

DR. SANCHEZ GARCIA, FERNANDO (370223)

DR. SANCHEZ GARCIA, FERNANDO

AV SAN AGUSTIN 12 C.P: 37005
923282326

DR. SANCHEZ GONZALEZ, NICOLAS (370380)

DR. SANCHEZ GONZALEZ, NICOLAS

AV DE MIRAT 3 1° 3ª C.P: 37004
923607076

DR. ZORITA-VIOTA SANCHEZ, JUAN IGNACIO (370174)

DR. ZORITA-VIOTA SANCHEZ, JUAN IGNACIO

CL CARMELITAS 20 7 A C.P: 37001
923225133

MEDICINA GENERAL-MEDICINA FAMILIA

DRA. FERNANDEZ RODRIGUEZ, MARIA ANGELES (370223)
DRA. FERNANDEZ RODRIGUEZ, MARIA ANGELES
AV SAN AGUSTIN 12 C.P: 37005
923282326

DRA. GOMEZ ALONSO, TERESA MARIA (370223)
DRA. GOMEZ ALONSO, TERESA MARIA
AV SAN AGUSTIN 12 C.P: 37005
923282326

DRA. GARCIA HERRERO, ELISA (370401)
DRA. GARCIA HERRERO, ELISA
AV CAMPOAMOR 24 BJ C.P: 37003
923237273

DRA. SANCHEZ RODRIGUEZ, MARIA CONSUELO (370401)
DRA. SANCHEZ RODRIGUEZ, MARIA CONSUELO
AV CAMPOAMOR 24 BJ C.P: 37003
923237273

MEDICINA INTERNA

CENTRO MEDICO ASTYCO (370446)
CENTRO MEDICO ASTYCO
CL NORBERTO CUESTA DUTARI 15 BJ C.P: 37007
923137483

CLINICA DR. ALAEJOS CL SORIAS (370440)
CLINICA DR. ALAEJOS CL SORIAS
CL RONDA DEL CORPUS 16 BJ C.P: 37002
923213464

DR. ALVAREZ NAVIA, FELIPE (370223)
DR. ALVAREZ NAVIA, FELIPE
AV SAN AGUSTIN 12 C.P: 37005
923282326

DR. MATEOS SANCHEZ, ANTONIO (370093)
DR. MATEOS SANCHEZ, ANTONIO
CL AZAFRANAL 41 1º E C.P: 37001
923262544

DR. ROLO RAMIREZ, ALEJANDRO (370440)
DR. ROLO RAMIREZ, ALEJANDRO
CL RONDA DEL CORPUS 16 BJ C.P: 37002
923213464

DRA. DELGADO BENITO, IRENE (370223)
DRA. DELGADO BENITO, IRENE
AV SAN AGUSTIN 12 C.P: 37005
923282326

HM SANTISIMA TRINIDAD (370456)
HM SANTISIMA TRINIDAD
PS CARMELITAS 74 C.P: 37007
923269300

CLINICA DR. ALAEJOS AVDA. FEDERICO ANAYA (370440)
CLINICA DR. ALAEJOS AVDA. FEDERICO ANAYA
AV DE FEDERICO ANAYA 62 C.P: 37004
923213464

CLINICA MEDICA CAMPOAMOR (370223)
CLINICA MEDICA CAMPOAMOR
AV SAN AGUSTIN 12 C.P: 37005
923282326

DR. ANTONA ANTONA, MOISES (370233)
DR. ANTONA ANTONA, MOISES
CL MARIA AUXILIADORA 52-54 0 1 B C.P: 37004
923249443

DR. PLATA IZQUIERDO, ANDRES JULIAN (370446)
DR. PLATA IZQUIERDO, ANDRES JULIAN
CL NORBERTO CUESTA DUTARI 15 BJ C.P: 37007
923137483

DR. SANCHEZ RODILLA, TOMAS JESUS (370158)
DR. SANCHEZ RODILLA, TOMAS JESUS
CL RODRIGUEZ FABRES 17 2 B C.P: 37005
923121131

FISIOTERAPIA DR. ALAEJOS CL VARILLAS (370440)
FISIOTERAPIA DR. ALAEJOS CL VARILLAS
CL VARILLAS 22 BJ C.P: 37001
923213464

NEFROLOGIA

CLINICA MEDICA CAMPOAMOR (370223)
CLINICA MEDICA CAMPOAMOR
AV SAN AGUSTIN 12 C.P: 37005
923282326

DR. GRANDE VILLORIA, JESUS (370223)
DR. GRANDE VILLORIA, JESUS
AV SAN AGUSTIN 12 C.P: 37005
923282326

NEFROLOGIA

DRA. MENACHO MIGUEL, JOSE ANTONIO (370223)
DRA. MENACHO MIGUEL, JOSE ANTONIO
AV SAN AGUSTIN 12 C.P: 37005
923282326

NEUMOLOGÍA

CLINICA MEDICA CAMPOAMOR (370223)
CLINICA MEDICA CAMPOAMOR
AV SAN AGUSTIN 12 C.P: 37005
923282326

DR. CADENAS MENENDEZ, SERGIO (370223)
DR. CADENAS MENENDEZ, SERGIO
AV SAN AGUSTIN 12 C.P: 37005
923282326

DR. ROIG VAZQUEZ, FRANCISCO JOSÉ (370406)
DR. ROIG VAZQUEZ, FRANCISCO JOSÉ
PS DE CANALEJAS 75 1º C.P: 37001
923270852

POLICLINICA FISIOMED (370406)
POLICLINICA FISIOMED
PS DE CANALEJAS 75 1º C.P: 37001
923270852

NEUROCIROUGIA

HOSPITAL SANTISIMA TRINIDAD - POLICLINICAS (370329)
HOSPITAL SANTISIMA TRINIDAD - POLICLINICAS
PS DE CARMELITAS 74 C.P: 37007
923269300

NEUROFISIOLOGÍA CLÍNICA

(HOSPITAL SANTISIMA TRINIDAD) (370343)
(HOSPITAL SANTISIMA TRINIDAD)
PS CARMELITAS 78 C.P: 37006
923269300

CENTRO DE ESTUDIOS NEUROFISIOLOGICOS (370343)
CENTRO DE ESTUDIOS NEUROFISIOLOGICOS
CL ASTURIAS 2 BJ C.P: 37007
923122913

CLINICA MEDICA CAMPOAMOR (370223)
CLINICA MEDICA CAMPOAMOR
AV SAN AGUSTIN 12 C.P: 37005
923282326

DRA. MONTES GONZALO, MARIA DEL CARMEN (370223)
DRA. MONTES GONZALO, MARIA DEL CARMEN
AV SAN AGUSTIN 12 C.P: 37005
923282326

NEUROLOGIA

CLINICA MEDICA CAMPOAMOR (370223)
CLINICA MEDICA CAMPOAMOR
AV SAN AGUSTIN 12 C.P: 37005
923282326

DR. CARVALHO MONTEIRO, GUILHERME (370223)
DR. CARVALHO MONTEIRO, GUILHERME
AV SAN AGUSTIN 12 C.P: 37005
923282326

DR. FERMOSE GARCIA, JULIO (370406)
DR. FERMOSE GARCIA, JULIO
PS DE CANALEJAS 75 1º C.P: 37001
923270852

POLICLINICA FISIOMED (370406)
POLICLINICA FISIOMED
PS DE CANALEJAS 75 1º C.P: 37001
923270852

OBSTETRICIA Y GINECOLOGÍA

CLINICA MEDICA CAMPOAMOR (370223)
CLINICA MEDICA CAMPOAMOR
AV SAN AGUSTIN 12 C.P: 37005
923282326

CLINICA MULTIMEDICA (370505)
CLINICA MULTIMEDICA
CL JAMAICA 16 BJ C.P: 37003
923183131

DR. GARCIA SANCHEZ,ANGEL (370090)
DR. GARCIA SANCHEZ,ANGEL
CL ESPOZ Y MINA 2 1 B C.P: 37002
923213842

DRA. CARDEÑOSA AHEDO, LORENA (370384)
DRA. CARDEÑOSA AHEDO, LORENA
CL CONDES DE CRESPO RASCON 35 1° C C.P: 37002
923260552

DRA. CORRAL DE LA CRUZ, GENOVEVA (370330)
DRA. CORRAL DE LA CRUZ, GENOVEVA
CL CORRALES DE MONROY 36 11 C.P: 37001
663064392

GINECOLOGIA Y OBSTETRICIA SALAMANCA (370384)
GINECOLOGIA Y OBSTETRICIA SALAMANCA
CL CONDES DE CRESPO RASCON 35 1° C C.P: 37002
923260552

IREGINE (370389)
IREGINE
CL POLLO MARTIN 21 3 D C.P: 37005
923240445

CLINICA MENCIA (370422)
CLINICA MENCIA
CL RONDA DEL CORPUS 41 BJ C.P: 37002
923271178

DR. CABEZA DELAMARE, MANUEL JOSE (370223)
DR. CABEZA DELAMARE, MANUEL JOSE
AV SAN AGUSTIN 12 C.P: 37005
923282326

DR. SANCHEZ APARICIO, SANTOS (370293)
DR. SANCHEZ APARICIO, SANTOS
PZ SAN JUSTO 5 1 4 C.P: 37001
923219373

DRA. CASTRO ARISTI, MARIA BEATRIZ (370384)
DRA. CASTRO ARISTI, MARIA BEATRIZ
CL CONDES DE CRESPO RASCON 35 1° C C.P: 37002
923260552

DRA. GARCÍA LÓPEZ, IRENE (370389)
DRA. GARCÍA LÓPEZ, IRENE
CL POLLO MARTIN 21 3 D C.P: 37005
923240445

HM SANTISIMA TRINIDAD (370456)
HM SANTISIMA TRINIDAD
PS CARMELITAS 74 C.P: 37007
923269300

OFTALMOLOGIA

CEOFICAL (370009)
CEOFICAL
CL ZAMORA 49 1° A C.P: 37002
923215666

CLINICA MEDICA CAMPOAMOR (370223)
CLINICA MEDICA CAMPOAMOR
AV SAN AGUSTIN 12 C.P: 37005
923282326

CLINICA OFTALMOLOGICA LAS CLARAS (370376)
CLINICA OFTALMOLOGICA LAS CLARAS
CL HORTALEZA 3 C.P: 37001
923270973

CLINICA INSADOF (370454)
CLINICA INSADOF
CL DOCTRINOS 4 1° C.P: 37002
923268707

CLINICA OFTALMOLOGICA DRA. RAQUEL MEDINA FENOLLAR (370452)
CLINICA OFTALMOLOGICA DRA. RAQUEL MEDINA FENOLLAR
CL GRAN VIA 72 C.P: 37001
923137107

CONSULTA DE OFTALMOLOGIA DR. GONZALEZ GARCIA (370436)
CONSULTA DE OFTALMOLOGIA DR. GONZALEZ GARCIA
CL CONDES DE CRESPO RASCON 12 5° R C.P: 37002
923260716

OFTALMOLOGIA

DR. BELTRAN MAZO, ANGEL (370406)
DR. BELTRAN MAZO, ANGEL
PS DE CANALEJAS 75 1º C.P: 37001
923270852

DR. GARCIA HERNANDEZ, SANTIAGO JOSE (370369)
DR. GARCIA HERNANDEZ, SANTIAGO JOSE
CT DEL CARMEN 27 1 D C.P: 37002
923260983

DR. MARCOS ROBLES, MANUEL (SOLO CIRUGIAS) (370376)
DR. MARCOS ROBLES, MANUEL (SOLO CIRUGIAS)
CL HORTALEZA 3 C.P: 37001
923270973

DR. RODRIGUEZ VICENTE, GUMERSINDO (370223)
DR. RODRIGUEZ VICENTE, GUMERSINDO
AV SAN AGUSTIN 12 C.P: 37005
923282326

DRA. CABRILLO ESTEVEZ, LUCIA (370454)
DRA. CABRILLO ESTEVEZ, LUCIA
CL DOCTRINOS 4 1º C.P: 37002
923268707

DRA. JIMENEZ FRANCO, ISABEL (370301)
DRA. JIMENEZ FRANCO, ISABEL
AV DE MIRAT 11 1 D C.P: 37002
923263817

DRA. MOLINA PEREZ, MIREIA (370454)
DRA. MOLINA PEREZ, MIREIA
CL DOCTRINOS 4 1º C.P: 37002
923268707

DRA.FRANCO SUAREZ-BARCENA, INES FATIMA (370369)
DRA.FRANCO SUAREZ-BARCENA, INES FATIMA
CT DEL CARMEN 27 1 D C.P: 37002
923280311

HM SANTISIMA TRINIDAD (370456)
HM SANTISIMA TRINIDAD
PS CARMELITAS 74 C.P: 37007
923269300

POLICLINICA FISIOMED (370406)
POLICLINICA FISIOMED
PS DE CANALEJAS 75 1º C.P: 37001
923270852

DR. BERMUDEZ CORTES, ALBERTO (370452)
DR. BERMUDEZ CORTES, ALBERTO
CL GRAN VIA 72 C.P: 37001
923137107

DR. LEON GARRIGOSA, FRANCISCO (370223)
DR. LEON GARRIGOSA, FRANCISCO
AV SAN AGUSTIN 12 C.P: 37005
923282326

DR. RODRIGUEZ DA CUNHA, ANTONIO (370376)
DR. RODRIGUEZ DA CUNHA, ANTONIO
CL HORTALEZA 3 C.P: 37001
923270973

DRA. BENITO GONZALEZ, IRENE (370454)
DRA. BENITO GONZALEZ, IRENE
CL DOCTRINOS 4 1º C.P: 37002
923268707

DRA. INFANTE LASTRE, SARA (370454)
DRA. INFANTE LASTRE, SARA
CL DOCTRINOS 4 1º C.P: 37002
923268707

DRA. MEDINA FENOLLAR, RAQUEL (370452)
DRA. MEDINA FENOLLAR, RAQUEL
CL GRAN VIA 72 C.P: 37001
923137107

DRA. NEVADO LUQUE, MARIA JESUS (370009)
DRA. NEVADO LUQUE, MARIA JESUS
CL ZAMORA 49-55 1º A C.P: 37002
923215666

DRA.SANTIAGO RODRIGUEZ, MªANGELES (370369)
DRA.SANTIAGO RODRIGUEZ, MªANGELES
CT DEL CARMEN 27 1 D C.P: 37001
923280311

OFTALMOLOGIA VALLE ANCHO (370369)
OFTALMOLOGIA VALLE ANCHO
CT DEL CARMEN 27 1 D C.P: 37002
923280311

OTORRINOLARINGOLOGÍA

CLINICA MEDICA CAMPOAMOR (370223)
CLINICA MEDICA CAMPOAMOR
AV SAN AGUSTIN 12 C.P: 37005
923282326

DR. BLANCO PEREZ, PEDRO (370223)
DR. BLANCO PEREZ, PEDRO
AV SAN AGUSTIN 12 C.P: 37005
923282326

DR. RINCON ESTEBAN, LUIS MIGUEL (370023)
DR. RINCON ESTEBAN, LUIS MIGUEL
AV PORTUGAL 117 3º B C.P: 37006
923241314

PEDIATRIA

CLINICA MEDICA CAMPOAMOR (370223)
CLINICA MEDICA CAMPOAMOR
AV SAN AGUSTIN 12 C.P: 37005
923282326

DR. MENDEZ MEDINA, ANTONIO (370128)
DR. MENDEZ MEDINA, ANTONIO
CL TORRES VILLARROEL 15 3 DC C.P: 37006
923234060

DRA. MANZANO MARTIN, ALMUDENA (370223)
DRA. MANZANO MARTIN, ALMUDENA
AV SAN AGUSTIN 12 C.P: 37005
923282326

DRA. SANCHEZ VILLARES, CLAUDIA (370223)
DRA. SANCHEZ VILLARES, CLAUDIA
AV SAN AGUSTIN 12 C.P: 37005
923282326

DRA. SECO CALVO, MARIA JULIA (370357)
DRA. SECO CALVO, MARIA JULIA
PS CARMELITAS 43 1 B C.P: 37002
923123424

HM SANTISIMA TRINIDAD (370456)
HM SANTISIMA TRINIDAD
PS CARMELITAS 74 C.P: 37007
923269300

PSICOLOGIA INFANTIL

CENTRO SALMANTINO PSICOLOGOS (370433)
CENTRO SALMANTINO PSICOLOGOS
CL MONROI EDIF LIMCASA 36 1 25 C.P: 37001
923175833

CLINICA MULTIMEDICA (370505)
CLINICA MULTIMEDICA
CL JAMAICA 16 BJ C.P: 37003
923183131

PSICOLOGÍA

 91 563 20 00 - 900 159 000

PSIQUIATRIA

CLINICA MEDICA CAMPOAMOR (370223)
CLINICA MEDICA CAMPOAMOR
AV SAN AGUSTIN 12 C.P: 37005
923282326

REHABILITACION

CLINICA DR. ALAEJOS AVDA. FEDERICO ANAYA (370440)

CLINICA DR. ALAEJOS AVDA. FEDERICO ANAYA
AV DE FEDERICO ANAYA 62 C.P: 37004
923213464

CLINICA MEDICA CAMPOAMOR (370223)

CLINICA MEDICA CAMPOAMOR
AV SAN AGUSTIN 12 C.P: 37005
923282326

DRA. DIAZ GONZALEZ, PILAR (370223)

DRA. DIAZ GONZALEZ, PILAR
AV SAN AGUSTIN 12 C.P: 37005
923282326

HM SANTISIMA TRINIDAD (370456)

HM SANTISIMA TRINIDAD
PS CARMELITAS 74 C.P: 37007
923269300

CLINICA DR. ALAEJOS CL SORIAS (370440)

CLINICA DR. ALAEJOS CL SORIAS
CL RONDA DEL CORPUS 16 BJ C.P: 37002
923213464

DR. ALONSO RODRIGUEZ, PABLO (370440)

DR. ALONSO RODRIGUEZ, PABLO
CL RONDA DEL CORPUS 16 BJ C.P: 37002
923213464

FISIOTERAPIA DR. ALAEJOS CL VARILLAS (370440)

FISIOTERAPIA DR. ALAEJOS CL VARILLAS
CL VARILLAS 22 BJ C.P: 37001
923213464

REUMATOLOGIA

CLINICA MEDICA CAMPOAMOR (370223)

CLINICA MEDICA CAMPOAMOR
AV SAN AGUSTIN 12 C.P: 37005
923282326

DRA. COMPAN FERNANDEZ, OLGA (370223)

DRA. COMPAN FERNANDEZ, OLGA
AV SAN AGUSTIN 12 C.P: 37005
923282326

TRAUMATOLOGIA Y CIR.ORTOPEDICA

CENTRO DE TRAUMATOLOGIA Y CIRUGIA ARTICULAR (370444)

CENTRO DE TRAUMATOLOGIA Y CIRUGIA ARTICULAR
CL MARIA AUXILIADORA 20 5° E C.P: 37004
601387149

CENTRO MEDICO ASTYCO (370446)

CENTRO MEDICO ASTYCO
CL NORBERTO CUESTA DUTARI 15 BJ C.P: 37007
923137483

CLINICA CAMPOAMOR (370160)

CLINICA CAMPOAMOR
AV SAN AGUSTIN 12 BJ C.P: 37005
923282326

CLINICA DR. ALAEJOS AVDA. FEDERICO ANAYA (370440)

CLINICA DR. ALAEJOS AVDA. FEDERICO ANAYA
AV DE FEDERICO ANAYA 62 C.P: 37004
923213464

CLINICA DR. ALAEJOS CL SORIAS (370440)

CLINICA DR. ALAEJOS CL SORIAS
CL RONDA DEL CORPUS 16 BJ C.P: 37002
923213464

CLINICA MEDICA CAMPOAMOR (370223)

CLINICA MEDICA CAMPOAMOR
AV SAN AGUSTIN 12 C.P: 37005
923282326

CLINICA MEDICA JAVIER CORTES (370401)

CLINICA MEDICA JAVIER CORTES
AV CAMPOAMOR 24 BJ C.P: 37003
923237273

DR. FAOUR MARTIN, OMAR (370444)

DR. FAOUR MARTIN, OMAR
CL MARIA AUXILIADORA 20 5° E C.P: 37004
601387149

DR. GARCIA GONZALEZ, MIGUEL ANGEL (370325)

DR. GARCIA GONZALEZ, MIGUEL ANGEL
PS DE CANALEJAS 1 1° C C.P: 37001
923218748

DR. HERNANDEZ MARTIN, PEDRO (370325)

DR. HERNANDEZ MARTIN, PEDRO
PS DE CANALEJAS 1 1° C C.P: 37001
923218748

TRAUMATOLOGIA Y CIR.ORTOPEDICA

DR. MUÑOZ GARCIA, ARTURO (370223)
DR. MUÑOZ GARCIA, ARTURO
AV SAN AGUSTIN 12 C.P: 37005
923282326

DR. PESCADOR HERNANDEZ, DAVID (370440)
DR. PESCADOR HERNANDEZ, DAVID
AV DE FEDERICO ANAYA 62 BJ C.P: 37004
923065746

DRA. GOMEZ RUIZ, VICTORIA (370443)
DRA. GOMEZ RUIZ, VICTORIA
PZ DE ESPAÑA 13 BJ C.P: 37004
923263440

FISIOTERAPIA DR. ALAEJOS CL VARILLAS (370440)
FISIOTERAPIA DR. ALAEJOS CL VARILLAS
CL VARILLAS 22 BJ C.P: 37001
923213464

ORTRASA (370325)
ORTRASA
CL REYES CATOLICOS 11 2° A C.P: 37002
923218748

ORTRASA (370325)
ORTRASA
PZ DEL CAMPILLO 36 ET C.P: 37002
923260179

DR. MUÑOZ RUIZ, ARTURO (370223)
DR. MUÑOZ RUIZ, ARTURO
AV SAN AGUSTIN 12 C.P: 37005
923282326

DR. PRIETO PRAT, ANGEL LUIS (370325)
DR. PRIETO PRAT, ANGEL LUIS
PS DE CANALEJAS 1 1° C C.P: 37001
923218748

DRA. HERNANDEZ CLEMENTE, MARIA DOLORES (370401)
DRA. HERNANDEZ CLEMENTE, MARIA DOLORES
AV CAMPOAMOR 24 BJ C.P: 37003
923237273

HM SANTISIMA TRINIDAD (370456)
HM SANTISIMA TRINIDAD
PS CARMELITAS 74 C.P: 37007
923269300

ORTRASA (370325)
ORTRASA
CL REYES CATOLICOS 11 2° A C.P: 37002
923218748

SANITEC CENTER (370443)
SANITEC CENTER
PZ DE ESPAÑA 13 BJ C.P: 37004
923263440

URGENCIAS HOSPITALARIAS

 91 563 20 00 - 900 159 000

UROLOGIA

CLINICA MEDICA CAMPOAMOR (370223)
CLINICA MEDICA CAMPOAMOR
AV SAN AGUSTIN 12 C.P: 37005
923282326

DR. CARRASCO JIMENEZ, LUIS (370124)
DR. CARRASCO JIMENEZ, LUIS
CL COMPAÑIA 52 1 D C.P: 37002
923268586

CLINICA MULTIMEDICA (370505)
CLINICA MULTIMEDICA
CL JAMAICA 16 BJ C.P: 37003
923183131

DR. MIGUEL ANGEL GARCIA - CLINICA MEDICA PZA. PESO (370449)
DR. MIGUEL ANGEL GARCIA - CLINICA MEDICA PZA. PESO
PZ DEL PESO 6 BJ LO C.P: 37001
923018418

UROLOGIA

**INSTITUTO UROLOGIA SALAMANCA (INURSA)
(370455)**

INSTITUTO UROLOGIA SALAMANCA (INURSA)

CL MUÑOZ TORRERO 14 BJ C.P: 37007
923602611

CASTILLA Y LEÓN - SALAMANCA

CUADRO MÉDICO PROVINCIAL

BÉJAR

MEDICINA GENERAL-MEDICINA FAMILIA

DRA. MARTIN MARTIN, ALICIA (370225)
DRA. MARTIN MARTIN, ALICIA
CL ANTONIO MACHADO 4 1 B C.P: 37700
923411242

DRA. MARTIN MARTIN, MARIA ESTRELLA (370295)
DRA. MARTIN MARTIN, MARIA ESTRELLA
CL ANTONIO MACHADO 4 1 B C.P: 37700
923411242

CIUDAD RODRIGO

ANALISIS CLINICOS

LABORATORIO DE ANALISIS DR. SANCHEZ-ABARCA (370425)
LABORATORIO DE ANALISIS DR. SANCHEZ-ABARCA
PZ MAYOR 21 C.P: 37500
923460316

ATS

DR. ALFONSO SANCHEZ, JESUS (370043)
DR. ALFONSO SANCHEZ, JESUS
CL ESCUELA 6 1 B C.P: 37500
923480408

DIAGNÓSTICO POR LA IMAGEN

DR. ALFONSO SANCHEZ, JESUS (370043)
DR. ALFONSO SANCHEZ, JESUS
CL ESCUELA 6 1 B C.P: 37500
923480408

ESTOMATOLOGIA-ODONTOLOGIA

CLINICA DENTAMIT, S.L. (370412)
CLINICA DENTAMIT, S.L.
CL JESUS SANCHEZ PERÁN 14 BJ C.P: 37500
923460021

FISIOTERAPIA



91 563 20 00 - 900 159 000

MEDICINA GENERAL-MEDICINA FAMILIA

DR. ALFONSO SANCHEZ, JESUS (370043)
DR. ALFONSO SANCHEZ, JESUS
CL ESCUELA 6 1 B C.P: 37500
923480408

GUIJUELO

ANALISIS CLINICOS

CLINICA BIOSALUD (370403)
CLINICA BIOSALUD
CL FILIBERTO VILLALOBOS 124 BJ C.P: 37770
923580802

ATS

CLINICA BIOSALUD (370403)
CLINICA BIOSALUD
CL FILIBERTO VILLALOBOS 124 BJ C.P: 37770
923580802

DIAGNÓSTICO POR LA IMAGEN

CLINICA BIOSALUD (370403)
CLINICA BIOSALUD
CL FILIBERTO VILLALOBOS 124 BJ C.P: 37770
923580802

FISIOTERAPIA



91 563 20 00 - 900 159 000

MEDICINA GENERAL-MEDICINA FAMILIA

CLINICA BIOSALUD (370403)
CLINICA BIOSALUD
CL FILIBERTO VILLALOBOS 124 BJ C.P: 37770
923580802

OBSTETRICIA Y GINECOLOGÍA

CLINICA BIOSALUD (370403)
CLINICA BIOSALUD
CL FILIBERTO VILLALOBOS 124 BJ C.P: 37770
923580802

TRAUMATOLOGIA Y CIR.ORTOPEDICA

CLINICA BIOSALUD (370403)

CLINICA BIOSALUD

CL FILIBERTO VILLALOBOS 124 BJ C.P: 37770
923580802

PEÑARANDA DE BRACAMONTE

FISIOTERAPIA



91 563 20 00 - 900 159 000

SANTA MARTA DE TORMES

ESTOMATOLOGIA-ODONTOLOGIA

DR. GARCIA CALAMA,AURELIO (370252)

DR. GARCIA CALAMA,AURELIO

AV VIRGEN DE LAS NIEVES 2 BJ C.P: 37900
923130015