

GUÍA MÉDICA

Ourense

La Cariñoterapia a tu servicio



ÍNDICE

| | |
|-----------------------------------------|----------|
| 1. Información y Ayuda | 3 |
| 2. ¿Cómo ir al médico con Aegon? | 4 |
| 3. Cuadro Médico | 5 |
| Galicia | |
| • Ourense | 5 |





1 INFORMACIÓN Y AYUDA

En esta guía encontrarás los **centros y especialistas a los que tienes acceso a través de tu Seguro de Salud.**



SERVICIO TELEFÓNICO DE ASISTENCIA MÉDICA

91 563 20 00

24
HORAS

Allí, un equipo de profesionales **resolverá cualquier cuestión que tengas sobre enfermedades, síntomas o dudas sobre tu Seguro de Salud Aegon.**

**RECUERDA QUE PUEDES CONSULTAR EL CUADRO MÉDICO SIEMPRE
ACTUALIZADO EN NUESTRA PÁGINA WEB www.aegon.es
O REGISTRÁNDOTE EN clientes.aegon.es**



La información contenida en esta Guía Médica queda supeditada a las coberturas contratadas que **puedes consultar en las Condiciones Particulares y Generales de tu póliza y según el cuadro médico contratado.**

Queremos informarte de que **los datos de los médicos y centros incluidos en esta Guía pueden sufrir modificaciones a lo largo del tiempo y que dispones de tu cuadro médico siempre actualizado en tu área privada de cliente entrando en clientes.aegon.es o en la App Mi Aegon disponible para iOS y Android.**



2 ¿CÓMO IR AL MÉDICO CON AEGON?

1 ¿Sabes cómo ir al médico con Aegon?

1 ¿A qué médico voy?

Busca el médico más cercano en:

Nuestra Web
www.aegon.es

El Área Privada de Cliente
clientes.aegon.es

Llamando al
91 563 20 00
900 159 000

Con nuestra app
Mi Aegon

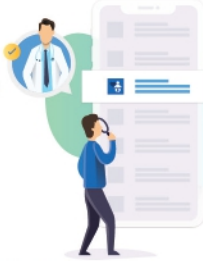

2 ¿Cuándo me viene mejor ir?

Llama al centro médico que mejor se adapte a ti y pide cita.

3 ¡Voy al médico!

Recuerda que necesitas llevar tu tarjeta de Aegon y tu DNI.



¿Tu médico te pide una prueba?

Es posible que necesites una autorización, número que te facilitaremos desde Aegon y deberás entregar al centro médico donde te vayas a realizar la prueba o intervención.

4 ¿Cómo puedo pedir una autorización?

Enviando un e-mail a
autorizaciones@aegon.es

En el Área Privada de Cliente
clientes.aegon.es

Llamando al teléfono
91 563 20 00 - 900 159 000

Con nuestra app
Mi Aegon

A través de WhatsApp
680 196 369

¿Qué puedes hacer en caso de urgencia médica?

Contactar con nuestro servicio de Asesoramiento Médico de Urgencias 24h.

91 563 20 00 - 900 159 000

A través de este servicio telefónico un médico valorará tus síntomas y determinará la mejor forma de actuar, pudiendo darse unos de los siguientes casos:



Marcar las pautas para tu recuperación



Enviar un médico a tu domicilio



Derivarte a un centro médico de urgencias



Gestionar tu traslado en ambulancia

3

5 ¿Qué datos necesito?



Número de volante



Fecha de la prueba



Nombre de la prueba



Centro que te pide la prueba



Centro donde te realizarás la prueba



Informe médico

Pide un informe médico antes de salir de la consulta, es posible que lo necesitemos para autorizar algunas pruebas o intervenciones médicas.

6 ¿Qué puede ocurrir?

Que tu prueba **no requiera autorización** y puedas ir al médico directamente con tu tarjeta y volante.



Que tu prueba **requiera autorización**. Es posible que te pidamos un informe médico y te indicaremos si tu prueba está aprobada o no.



Si no tuviéramos el centro o el médico al que quieres ir en nuestro cuadro, te daremos las alternativas que mejor se adapten a ti.



¿Qué es un informe médico?

El informe médico es un documento expedido por tu doctor con el objetivo de dejar constancia de tu estado de salud.

En el informe se indica el motivo por el que vas a consulta, la fecha en la que empezó tu dolencia, el tratamiento que tomas o que te prescriben y si necesitas hacerte alguna prueba médica antes de tu diagnóstico.

7 Voy a hacerme la prueba o intervención con mi tarjeta, volante y autorización.

Acudir a un centro médico de urgencias incluido dentro de tu cuadro médico:

Recuerda **llevar tu tarjeta sanitaria y tu DNI**; el centro médico te los solicitará para poder atenderte.



Asistencia en el extranjero:

Para saber qué pasos seguir y a qué centro médico dirigirte en caso de urgencia médica fuera de España, solo tienes que llamar al teléfono:

+34 917 221 777

Tienes hasta **15.000 € anuales** por asegurado con esta cobertura.

Descarga tu certificado de viaje en "Para mis viajes" dentro de tu Área Privada.



4



3 CUADRO MÉDICO

GALICIA OURENSE

CUADRO MÉDICO PROVINCIAL

17

ALERGOLOGIA

CENTRO MEDICO EL CARMEN (270043)

CENTRO MEDICO EL CARMEN

AV HABANA 50 C.P: 32004

988223400

CENTRO MÉDICO EL CARMEN (320106)

CENTRO MÉDICO EL CARMEN

AV DA HABANA 52 2º IZ C.P: 32004

988223400

**CONSULTA PEDIATRICA DR. DIEGUEZ PAZOS
(320067)**

CONSULTA PEDIATRICA DR. DIEGUEZ PAZOS

RU DO CONCELLO 8 BJ C.P: 32003

988371290

ANALISIS CLINICOS

CENTRO MEDICO CENDISA (320077)

CENTRO MEDICO CENDISA

CL CONCEJO 8 BJ C.P: 32003

988372435

CENTRO MEDICO EL CARMEN (320002)

CENTRO MEDICO EL CARMEN

AV DE LA HABANA 50 C.P: 32003

988223400

**DRA. CENDON MONSERRATT, ILENE CAROLINA
(320077)**

DRA. CENDON MONSERRATT, ILENE CAROLINA

CL CONCEJO 8 BJ C.P: 32003

988372435

ANGIOLOGIA Y CIRUGIA VASCULAR

CENTRO MEDICO EL CARMEN (320002)

CENTRO MEDICO EL CARMEN

AV DE LA HABANA 50 C.P: 32003

988223400

CLINICA SANTA TERESA (320128)

CLINICA SANTA TERESA

RU SAENZ DIEZ 11 C.P: 32003

988371710

DR. MOLINA HERRERO, FRANCISCO JAVIER (320002)

DR. MOLINA HERRERO, FRANCISCO JAVIER

AV DE LA HABANA 50 C.P: 32003

988389360

APARATO DIGESTIVO. PROCTOLOGIA

CENTRO MEDICO EL CARMEN (320002)
 CENTRO MEDICO EL CARMEN
 AV DE LA HABANA 50 C.P: 32003
 988223400

CLINICA SANTA TERESA (320128)
 CLINICA SANTA TERESA
 RU SAENZ DIEZ 11 C.P: 32003
 988371710

DRA QUINTAS LORENZO, PAOLA (320002)
 DRA QUINTAS LORENZO, PAOLA
 AV DE LA HABANA 50 C.P: 32003
 988223400

ATS

CENTRO MEDICO "O COUTO" (320024)
 CENTRO MEDICO "O COUTO"
 RU ENSINO 10 BJ C.P: 32002
 988252428

CENTRO MEDICO EL CARMEN (320002)
 CENTRO MEDICO EL CARMEN
 AV DE LA HABANA 50 C.P: 32003
 988223400

CENTRO MEDICO PROGRESO (320127)
 CENTRO MEDICO PROGRESO
 CL PROGRESO 143 BJ C.P: 32003
 988616758

CENTRO MEDICO SEMECOR (320118)
 CENTRO MEDICO SEMECOR
 CL MATEO DE PRADO 12 C.P: 32002
 988243300

CLINICA SANTA TERESA (320128)
 CLINICA SANTA TERESA
 RU SAENZ DIEZ 11 C.P: 32003
 988371710

D ESTEBO FERNANDEZ HERAS SEBASTIAN (320002)
 D ESTEBO FERNANDEZ HERAS SEBASTIAN
 AV DE LA HABANA 50 C.P: 32003
 988389360

D MARTINEZ COVELO DANIEL (320002)
 D MARTINEZ COVELO DANIEL
 AV DE LA HABANA 50 C.P: 32003
 988389360

DÑA VAZQUEZ VAZQUEZ AURORA (320002)
 DÑA VAZQUEZ VAZQUEZ AURORA
 AV DE LA HABANA 50 C.P: 32003
 988389360

SR. ESTEVEZ CACHALDORA, DIEGO (320118)
 SR. ESTEVEZ CACHALDORA, DIEGO
 CL MATEO DE PRADO 12 C.P: 32002
 988243300

CARDIOLOGIA

CENTRO MEDICO CENDISA (320077)
 CENTRO MEDICO CENDISA
 CL CONCEJO 8 BJ C.P: 32003
 988372435

CENTRO MEDICO EL CARMEN (320002)
 CENTRO MEDICO EL CARMEN
 AV DE LA HABANA 50 C.P: 32003
 988223400

CENTRO MEDICO SEMECOR (320118)
 CENTRO MEDICO SEMECOR
 CL MATEO DE PRADO 12 C.P: 32002
 988243300

CLINICA SANTA TERESA (320128)
 CLINICA SANTA TERESA
 RU SAENZ DIEZ 11 C.P: 32003
 988371710

DR MARTINEZ SANDE, JOSE LUIS (320077)
 DR MARTINEZ SANDE, JOSE LUIS
 CL CONCEJO 8 BJ C.P: 32003
 988372435

DR. FERNANDEZ REDONDO, DIEGO ALBERTO (320118)
 DR. FERNANDEZ REDONDO, DIEGO ALBERTO
 CL MATEO DE PRADO 12 C.P: 32002
 988243300

CARDIOLOGIA

DR. MANTILLA GONZALEZ, RAMON (320077)
DR. MANTILLA GONZALEZ, RAMON
 CL CONCEJO 8 BJ C.P: 32003
 988372435

DR. REIRE CASTROSEIRO, EVARISTO (320077)
DR. REIRE CASTROSEIRO, EVARISTO
 CL CONCEJO 8 BJ C.P: 32003
 988372435

DR. RODRIGUEZ MAÑERO, MOISES (320002)
DR. RODRIGUEZ MAÑERO, MOISES
 AV DE LA HABANA 50 C.P: 32003
 988223400

CIRUGIA GENERAL Y AP. DIGESTIVO

CENTRO MEDICO EL CARMEN (320002)
CENTRO MEDICO EL CARMEN
 AV DE LA HABANA 50 C.P: 32003
 988223400

CLINICA SANTA TERESA (320128)
CLINICA SANTA TERESA
 RU SAENZ DIEZ 11 C.P: 32003
 988371710

DR. DOMINGUEZ SANCHEZ, JULIO MANUEL (320002)
DR. DOMINGUEZ SANCHEZ, JULIO MANUEL
 AV DE LA HABANA 50 C.P: 32003
 988223400

DR. FERNANDEZ MUINELO, ALEJO FRANCISCO (320002)
DR. FERNANDEZ MUINELO, ALEJO FRANCISCO
 AV DE LA HABANA 50 C.P: 32003
 988223400

DR. GOMEZ LORENZO, FRANCISCO (320055)
DR. GOMEZ LORENZO, FRANCISCO
 CL ANTONIO SAENZ DIEZ 33 C.P: 32003
 988371682

DRA. SALGADO VAZQUEZ, MARTA (320002)
DRA. SALGADO VAZQUEZ, MARTA
 AV DE LA HABANA 50 C.P: 32003
 988223400

CIRUGIA MAXILOFACIAL

CENTRO MEDICO PROGRESO (320127)
CENTRO MEDICO PROGRESO
 CL PROGRESO 143 BJ C.P: 32003
 988616758

CLINICA DENTAL FLOREANO VAZQUEZ TAIN (320114)
CLINICA DENTAL FLOREANO VAZQUEZ TAIN
 CL SANTO DOMINGO 68 C.P: 32003
 988222290

CLINICA SANTA TERESA (320128)
CLINICA SANTA TERESA
 RU SAENZ DIEZ 11 C.P: 32003
 988371710

DRA. POMBO CASTRO, MARIA (320127)
DRA. POMBO CASTRO, MARIA
 CL PROGRESO 143 BJ C.P: 32003
 988616758

CIRUGIA PEDIATRICA

CLINICA SANTA TERESA (320128)
CLINICA SANTA TERESA
 RU SAENZ DIEZ 11 C.P: 32003
 988371710

CIRUGIA PLASTICA Y REPARADORA

CENTRO MEDICO EL CARMEN (320002)
CENTRO MEDICO EL CARMEN
 AV DE LA HABANA 50 C.P: 32003
 988223400

CLINICA SANTA TERESA (320128)
CLINICA SANTA TERESA
 RU SAENZ DIEZ 11 C.P: 32003
 988371710

CIRUGIA PLASTICA Y REPARADORA

DR. MORANTE SUEIRO, DAVID (320002)
 DR. MORANTE SUEIRO, DAVID
 AV DE LA HABANA 50 C.P: 32003
 988389360

DENSITOMETRIA

 91 563 20 00 - 900 159 000

DERMATOLOGIA MEDICO-QUIRURGICA

CENTRO MEDICO CENDISA (320077)
 CENTRO MEDICO CENDISA
 CL CONCEJO 8 BJ C.P: 32003
 988372435

CENTRO MEDICO EL CARMEN (320002)
 CENTRO MEDICO EL CARMEN
 AV DE LA HABANA 50 C.P: 32003
 988223400

CENTRO MEDICO PROGRESO (320127)
 CENTRO MEDICO PROGRESO
 CL PROGRESO 143 BJ C.P: 32003
 988616758

CLINICA SANTA TERESA (320128)
 CLINICA SANTA TERESA
 RU SAENZ DIEZ 11 C.P: 32003
 988371710

DR CABO GOMEZ, FERNANDO (320077)
 DR CABO GOMEZ, FERNANDO
 CL CONCEJO 8 BJ C.P: 32003
 988372435

DR. CABO GOMEZ, FERNANDO (320002)
 DR. CABO GOMEZ, FERNANDO
 AV DE LA HABANA 50 C.P: 32003
 988223400

DR. CABO GOMEZ, FERNANDO (320127)
 DR. CABO GOMEZ, FERNANDO
 CL PROGRESO 143 BJ C.P: 32003
 988616758

DIAGNÓSTICO POR LA IMAGEN

CENTRO MEDICO CENDISA (320077)
 CENTRO MEDICO CENDISA
 CL CONCEJO 8 BJ C.P: 32003
 988372435

CENTRO MEDICO EL CARMEN (320002)
 CENTRO MEDICO EL CARMEN
 AV DE LA HABANA 50 C.P: 32003
 988223400

CENTRO MEDICO SEMECOR (320118)
 CENTRO MEDICO SEMECOR
 CL MATEO DE PRADO 12 C.P: 32002
 988243300

CLINICA DENTAL FLOREANO VAZQUEZ TAIN (320114)
 CLINICA DENTAL FLOREANO VAZQUEZ TAIN
 CL SANTO DOMINGO 68 C.P: 32003
 988222290

CLINICA SANTA TERESA (320128)
 CLINICA SANTA TERESA
 RU SAENZ DIEZ 11 C.P: 32003
 988371710

DR. SALGADO RODRIGUEZ, CARLOS (320077)
 DR. SALGADO RODRIGUEZ, CARLOS
 CL CONCEJO 8 BJ C.P: 32003
 988372435

DIAGNÓSTICO POR LA IMAGEN

SCANNER ORENSE (320078)

SCANNER ORENSE

RU SAENZ DIEZ 11 BJ C.P: 32003
988212987

ENDOCRINOLOGIA Y NUTRICION

CENTRO MEDICO CENDISA (320077)

CENTRO MEDICO CENDISA

CL CONCEJO 8 BJ C.P: 32003
988372435

DR. SUAREZ GARCIA, XESUS MANUEL (320049)

DR. SUAREZ GARCIA, XESUS MANUEL

RU ALEJANDRO OUTEIRIÑO RODRIGUEZ 15 2º C.P:
32003
988606814

ESTOMATOLOGIA-ODONTOLOGIA

CENTRO MEDICO EL CARMEN (320002)

CENTRO MEDICO EL CARMEN

AV DE LA HABANA 50 C.P: 32003
988223400

CENTRO MEDICO PROGRESO (320127)

CENTRO MEDICO PROGRESO

CL PROGRESO 143 BJ C.P: 32003
988616758

CLINICA DENTAL DRA. EVA CRUZ (320131)

CLINICA DENTAL DRA. EVA CRUZ

RU PARQUE DE SAN LAZARO 9 BJ 2 C.P: 32003
988000097

CLINICA DENTAL FLOREANO VAZQUEZ TAIN (320114)

CLINICA DENTAL FLOREANO VAZQUEZ TAIN

CL SANTO DOMINGO 68 C.P: 32003
988222290

CLINICA SANTA TERESA (320128)

CLINICA SANTA TERESA

RU SAENZ DIEZ 11 C.P: 32003
988371710

DR. GONZALEZ CANAL, ADRIAN (320002)

DR. GONZALEZ CANAL, ADRIAN

AV DE LA HABANA 50 C.P: 32003
988223400

FISIOTERAPIA



91 563 20 00 - 900 159 000

HEMATOLOGIA Y HEMOTERAPIA

CENTRO MEDICO CENDISA (320077)

CENTRO MEDICO CENDISA

CL CONCEJO 8 BJ C.P: 32003
988372435

CENTRO MEDICO EL CARMEN (320002)

CENTRO MEDICO EL CARMEN

AV DE LA HABANA 50 C.P: 32003
988223400

CLINICA SANTA TERESA (320128)

CLINICA SANTA TERESA

RU SAENZ DIEZ 11 C.P: 32003
988371710

DRA. RODRIGUEZ CALVO, MARIA INMACULADA (320002)

DRA. RODRIGUEZ CALVO, MARIA INMACULADA

AV DE LA HABANA 50 C.P: 32003
988389360

HEMATOLOGIA Y HEMOTERAPIA

DRA. RODRIGUEZ CALVO, MARIA INMACULADA (320077)

DRA. RODRIGUEZ CALVO, MARIA INMACULADA
CL CONCEJO 8 BJ C.P: 32003
988372435

LOGOPEDIA

CENTRO MEDICO PROGRESO (320127)

CENTRO MEDICO PROGRESO
CL PROGRESO 143 BJ C.P: 32003
988616758

MAMOGRAFIA

CENTRO MEDICO CENDISA (320077)

CENTRO MEDICO CENDISA
CL CONCEJO 8 BJ C.P: 32003
988372435

CENTRO MEDICO EL CARMEN (320002)

CENTRO MEDICO EL CARMEN
AV DE LA HABANA 50 C.P: 32003
988223400

MEDICINA GENERAL-MEDICINA FAMILIA

CENTRO MEDICO "O COUTO" (320024)

CENTRO MEDICO "O COUTO"
RU ENSINO 10 BJ C.P: 32002
988252428

CENTRO MEDICO CENDISA (320077)

CENTRO MEDICO CENDISA
CL CONCEJO 8 BJ C.P: 32003
988372435

CENTRO MEDICO EL CARMEN (320002)

CENTRO MEDICO EL CARMEN
AV DE LA HABANA 50 C.P: 32003
988223400

CENTRO MEDICO PROGRESO (320127)

CENTRO MEDICO PROGRESO
CL PROGRESO 143 BJ C.P: 32003
988616758

CENTRO MEDICO SEMECOR (320118)

CENTRO MEDICO SEMECOR
CL MATEO DE PRADO 12 C.P: 32002
988243300

CLINICA SANTA TERESA (320041)

CLINICA SANTA TERESA
RU SAENZ DIEZ 11 C.P: 32003
988371710

CLINICA SANTA TERESA (320128)

CLINICA SANTA TERESA
RU SAENZ DIEZ 11 C.P: 32003
988371710

DR. AÑEL BESTEIRO, CLAUDIO (320118)

DR. AÑEL BESTEIRO, CLAUDIO
CL MATEO DE PRADO 12 C.P: 32002
988243300

DR. DIAZ RODRIGUEZ, NABOR (320118)

DR. DIAZ RODRIGUEZ, NABOR
CL MATEO DE PRADO 12 C.P: 32002
988243300

DR. FERNANDEZ MARTINEZ, ALBERTO (320002)

DR. FERNANDEZ MARTINEZ, ALBERTO
AV DE LA HABANA 50 C.P: 32003
988389360

DR. FERNANDEZ MARTINEZ, ALBERTO (320127)

DR. FERNANDEZ MARTINEZ, ALBERTO
CL PROGRESO 143 BJ C.P: 32003
988616758

DRA. FERNÁNDEZ FERNÁNDEZ, FELISA (320024)

DRA. FERNÁNDEZ FERNÁNDEZ, FELISA
RU ENSINO 10 BJ C.P: 32002
988252428

MEDICINA GENERAL-MEDICINA FAMILIA

DRA. PÉREZ IGLESIAS, MARIA TERESA (320024)
DRA. PÉREZ IGLESIAS, MARIA TERESA
 RU ENSINO 10 BJ C.P: 32002
 988252428

DRA. RODRIGUEZ GAMBOA, SHEILA (320118)
DRA. RODRIGUEZ GAMBOA, SHEILA
 CL MATEO DE PRADO 12 C.P: 32002
 988243300

MEDICINA INTERNA

CENTRO MEDICO EL CARMEN (320002)
CENTRO MEDICO EL CARMEN
 AV DE LA HABANA 50 C.P: 32003
 988223400

CENTRO MEDICO PRINCIPAL (320116)
CENTRO MEDICO PRINCIPAL
 AV ROSALIA DE CASTRO 27 EN C.P: 32001
 988271562

CENTRO MEDICO PROGRESO (320127)
CENTRO MEDICO PROGRESO
 CL PROGRESO 143 BJ C.P: 32003
 988616758

CLINICA SANTA TERESA (320128)
CLINICA SANTA TERESA
 RU SAENZ DIEZ 11 C.P: 32003
 988371710

DR. ARROJO MARTINEZ, PABLO FRANCISCO (320002)
DR. ARROJO MARTINEZ, PABLO FRANCISCO
 AV DE LA HABANA 50 C.P: 32003
 988389360

DR. FERNANDEZ MUINELO, MANUEL (320002)
DR. FERNANDEZ MUINELO, MANUEL
 AV DE LA HABANA 50 C.P: 32003
 988389360

DR. RODRIGUEZ ALVAREZ GRANADA, ROMAN (320128)
DR. RODRIGUEZ ALVAREZ GRANADA, ROMAN
 RU SAENZ DIEZ 11 C.P: 32003
 988371710

INTERNAURIA (320116)
INTERNAURIA
 CL BEDOYA 4 BJ 2 C.P: 32004
 988619008

POLICLINICO SAENZ DIEZ (320046)
POLICLINICO SAENZ DIEZ
 CL SAENZ DIEZ 33 1º C.P: 32003
 988371710

NEUMOLOGÍA

CLINICA SANTA TERESA (320128)
CLINICA SANTA TERESA
 RU SAENZ DIEZ 11 C.P: 32003
 988371710

NEUROCIROUGIA

CLINICA SANTA TERESA (320128)
CLINICA SANTA TERESA
 RU SAENZ DIEZ 11 C.P: 32003
 988371710

NEUROFISIOLOGÍA CLÍNICA

CENTRO MEDICO CENDISA (320077)
CENTRO MEDICO CENDISA
 CL CONCEJO 8 BJ C.P: 32003
 988372435

CENTRO MEDICO EL CARMEN (320002)
CENTRO MEDICO EL CARMEN
 AV DE LA HABANA 50 C.P: 32003
 988223400

NEUROLOGIA

CENDISA (320115)

CENDISA

CL CONCELO 8 C.P: 32000
988372435

CENTRO MEDICO CENDISA (320077)

CENTRO MEDICO CENDISA

CL CONCEJO 8 BJ C.P: 32003
988372435

CENTRO MEDICO EL CARMEN (320002)

CENTRO MEDICO EL CARMEN

AV DE LA HABANA 50 C.P: 32003
988223400

CENTRO MEDICO PROGRESO (320127)

CENTRO MEDICO PROGRESO

CL PROGRESO 143 BJ C.P: 32003
988616758

DR. CORREDERA GARCIA, ENRIQUE (320127)

DR. CORREDERA GARCIA, ENRIQUE

CL PROGRESO 143 BJ C.P: 32003
988616758

DRA. FRAGA VILANOVA, MARIA VANESA (320077)

DRA. FRAGA VILANOVA, MARIA VANESA

CL CONCEJO 8 BJ C.P: 32003
988372435

OBSTETRICIA Y GINECOLOGÍA

CENTRO MEDICO CENDISA (320077)

CENTRO MEDICO CENDISA

CL CONCEJO 8 BJ C.P: 32003
988372435

CENTRO MEDICO EL CARMEN (320002)

CENTRO MEDICO EL CARMEN

AV DE LA HABANA 50 C.P: 32003
988223400

CENTRO MEDICO SEMECOR (320118)

CENTRO MEDICO SEMECOR

CL MATEO DE PRADO 12 C.P: 32002
988243300

CLINICA SANTA TERESA (320128)

CLINICA SANTA TERESA

RU SAENZ DIEZ 11 C.P: 32003
988371710

DR. FRANCO MARTINEZ, JOSE MARIA (320077)

DR. FRANCO MARTINEZ, JOSE MARIA

CL CONCEJO 8 BJ C.P: 32003
988372435

DR. GONZALEZ ATANES, SILVERIO (360408)

DR. GONZALEZ ATANES, SILVERIO

AV DA HABANA 52 C.P: 32004
988389344

DR. GONZALEZ ATANES, SILVERIO (320002)

DR. GONZALEZ ATANES, SILVERIO

AV DE LA HABANA 50 C.P: 32003
988223400

DRA. FERNANDEZ GRANDE, IRIA (320002)

DRA. FERNANDEZ GRANDE, IRIA

AV DE LA HABANA 50 C.P: 32003
988223400

DRA. VITOLA GALLAS, LILIA (320063)

DRA. VITOLA GALLAS, LILIA

AV HABANA 19 2 IZ C.P: 32003
988372765

OFTALMOLOGIA

CENTRO MEDICO CENDISA (320077)

CENTRO MEDICO CENDISA

CL CONCEJO 8 BJ C.P: 32003
988372435

CLINICA SANTA TERESA (320128)

CLINICA SANTA TERESA

RU SAENZ DIEZ 11 C.P: 32003
988371710

DR. CASTRO RODRIGUEZ, BALBINO (320060)

DR. CASTRO RODRIGUEZ, BALBINO

CL ANTONIO SAENZ-DIEZ 33 C.P: 32003
988218294

DR. GARRIDO BLANCO, ARGIMIRO JOSE (320061)

DR. GARRIDO BLANCO, ARGIMIRO JOSE

CL ANTONIO SAENZ-DIEZ 33 C.P: 32003
988218294

ONCOLOGÍA MÉDICA

CENTRO MEDICO EL CARMEN (320002)
 CENTRO MEDICO EL CARMEN
 AV DE LA HABANA 50 C.P: 32003
 988223400

DR. FIRVIDA PEREZ, JOSE LUIS (320002)
 DR. FIRVIDA PEREZ, JOSE LUIS
 AV DE LA HABANA 50 C.P: 32003
 988223400

OTORRINOLARINGOLOGÍA

CENTRO MEDICO CENDISA (320077)
 CENTRO MEDICO CENDISA
 CL CONCEJO 8 BJ C.P: 32003
 988372435

CENTRO MEDICO EL CARMEN (320002)
 CENTRO MEDICO EL CARMEN
 AV DE LA HABANA 50 C.P: 32003
 988223400

CENTRO MEDICO PROGRESO (320127)
 CENTRO MEDICO PROGRESO
 CL PROGRESO 143 BJ C.P: 32003
 988616758

CLINICA SANTA TERESA (320128)
 CLINICA SANTA TERESA
 RU SAENZ DIEZ 11 C.P: 32003
 988371710

DR GRANDIO NUÑEZ, MIGUEL (320077)
 DR GRANDIO NUÑEZ, MIGUEL
 CL CONCEJO 8 BJ C.P: 32003
 988372435

DR. GRANDIO NUÑEZ, MIGUEL (320002)
 DR. GRANDIO NUÑEZ, MIGUEL
 AV DE LA HABANA 50 C.P: 32003
 988223400

DRA. CASTRO MILLOS, ANGELA MARIA (320127)
 DRA. CASTRO MILLOS, ANGELA MARIA
 CL PROGRESO 143 BJ C.P: 32003
 988616758

POLICLINICO SAENZ DIEZ (320126)
 POLICLINICO SAENZ DIEZ
 CL SAENZ DIEZ 33 2º C.P: 32003
 988371682

PEDIATRIA

CENTRO MEDICO PROGRESO (320127)
 CENTRO MEDICO PROGRESO
 CL PROGRESO 143 BJ C.P: 32003
 988616758

CLINICA SANTA TERESA (320128)
 CLINICA SANTA TERESA
 RU SAENZ DIEZ 11 C.P: 32003
 988371710

CONSULTA PEDIATRICA DR. DIEGUEZ PAZOS (320067)
 CONSULTA PEDIATRICA DR. DIEGUEZ PAZOS
 RU DO CONCELLO 8 BJ C.P: 32003
 988371290

DR. VISO LORENZO, JOSE AUGUSTO (320127)
 DR. VISO LORENZO, JOSE AUGUSTO
 CL PROGRESO 143 BJ C.P: 32003
 988616758

DRA. MENOR FERNANDEZ, FLORENTINA (320031)
 DRA. MENOR FERNANDEZ, FLORENTINA
 CL BEDOYA 2 3 C C.P: 32004
 988242351

PSICOLOGIA INFANTIL

CENTRO MEDICO SEMECOR (320118)
 CENTRO MEDICO SEMECOR
 CL MATEO DE PRADO 12 C.P: 32002
 988243300

PSICOLOGÍA



91 563 20 00 - 900 159 000

PSIQUIATRIA

CENTRO MEDICO PROGRESO (320127)
CENTRO MEDICO PROGRESO
 CL PROGRESO 143 BJ C.P: 32003
 988616758

DR. BLANCO BLANCO, JOSE JAVIER (320101)
DR. BLANCO BLANCO, JOSE JAVIER
 CL VALLE INCLAN 9 ET A C.P: 32004
 988616715

DR. GUTIERREZ-MOYANO ZIMMERMAN, LUIS (320080)
DR. GUTIERREZ-MOYANO ZIMMERMAN, LUIS
 AV SAENZ DIEZ 33 C.P: 32003
 988371682

PSIQUIATRIA INFANTIL

DR. BLANCO BLANCO, JOSE JAVIER (320101)
DR. BLANCO BLANCO, JOSE JAVIER
 CL VALLE INCLAN 9 ET A C.P: 32004
 988616715

REHABILITACION

CENTRO MEDICO EL CARMEN (320002)
CENTRO MEDICO EL CARMEN
 AV DE LA HABANA 50 C.P: 32003
 988223400

CLINICA REHABILITACION TORRE DE ORENSE (320023)
CLINICA REHABILITACION TORRE DE ORENSE
 CL CELSO EMILIO FERREIRO 5 BJ C.P: 32004
 988216225

POLICLINICO C.O.S.A.G.A. (360442)
POLICLINICO C.O.S.A.G.A.
 RU ANTONIO SAENZ DIEZ 33 C.P: 32003
 684088560

REUMATOLOGIA

CENTRO MEDICO EL CARMEN (320002)
CENTRO MEDICO EL CARMEN
 AV DE LA HABANA 50 C.P: 32003
 988223400

TRAUMATOLOGIA Y CIR.ORTOPEDICA

CENTRO MEDICO CENDISA (320077)
CENTRO MEDICO CENDISA
 CL CONCEJO 8 BJ C.P: 32003
 988372435

CENTRO MEDICO EL CARMEN (320002)
CENTRO MEDICO EL CARMEN
 AV DE LA HABANA 50 C.P: 32003
 988223400

TRAUMATOLOGIA Y CIR.ORTOPEDICA

CENTRO MEDICO PROGRESO (320127)
CENTRO MEDICO PROGRESO
 CL PROGRESO 143 BJ C.P: 32003
 988616758

CLINICA FRAGA (320125)
CLINICA FRAGA
 AV DE LA HABANA 0 2° C.P: 32003
 988253803

DR LOPEZ OTERO, CARLOS (320077)
DR LOPEZ OTERO, CARLOS
 CL CONCEJO 8 BJ C.P: 32003
 988372435

DR. GONZALEZ CONCHEIRO SANTOS, ANTONIO (320118)
DR. GONZALEZ CONCHEIRO SANTOS, ANTONIO
 CL MATEO DE PRADO 12 C.P: 32002
 988243300

DR. MADIEDO TRIANA, BENITO (320127)
DR. MADIEDO TRIANA, BENITO
 CL PROGRESO 143 BJ C.P: 32003
 988616758

DR. MONTERO RODRIGUEZ, OSCAR (320002)
DR. MONTERO RODRIGUEZ, OSCAR
 AV DE LA HABANA 50 C.P: 32003
 988223400

DR. PENA GARCIA, JOSE MANUEL (320103)
DR. PENA GARCIA, JOSE MANUEL
 CL ANTONIO SAENZ-DIEZ 3 C.P: 32003
 988371682

DR. SALÓ CUENCA, JOSE CARLOS (320125)
DR. SALÓ CUENCA, JOSE CARLOS
 AV DE LA HABANA 0 2° C.P: 32003
 988253803

DR. VIDAL CAMPOS, JESUS (320077)
DR. VIDAL CAMPOS, JESUS
 CL CONCEJO 8 BJ C.P: 32003
 988372435

CENTRO MEDICO SEMECOR (320118)
CENTRO MEDICO SEMECOR
 CL MATEO DE PRADO 12 C.P: 32002
 988243300

CLINICA SANTA TERESA (320128)
CLINICA SANTA TERESA
 RU SAENZ DIEZ 11 C.P: 32003
 988371710

DR. FERNANDEZ CEBRIAN, ANTONIO M. (360458)
DR. FERNANDEZ CEBRIAN, ANTONIO M.
 PZ SAN ANTONIO 1 2° C.P: 32003
 988225147

DR. LOPEZ OTERO, CARLOS (320002)
DR. LOPEZ OTERO, CARLOS
 AV DE LA HABANA 50 C.P: 32003
 988223400

DR. MODREGO ARANDA, JAVIER (320125)
DR. MODREGO ARANDA, JAVIER
 AV DE LA HABANA 0 2° C.P: 32003
 988253803

DR. MONTERO RODRIGUEZ, OSCAR (320077)
DR. MONTERO RODRIGUEZ, OSCAR
 CL CONCEJO 8 BJ C.P: 32003
 988372435

DR. QUINTANS VÁZQUEZ, JOSÉ MANUEL (320057)
DR. QUINTANS VÁZQUEZ, JOSÉ MANUEL
 AV SAENZ DIEZ 33 2° C.P: 32003
 988371682

DR. VIDAL CAMPOS, JESUS (320002)
DR. VIDAL CAMPOS, JESUS
 AV DE LA HABANA 50 C.P: 32003
 988389360

TRAUMA SPORT (360289)
TRAUMA SPORT
 PZ SAN ANTONIO 1 2 C.P: 32004
 988225147

URGENCIAS HOSPITALARIAS

 91 563 20 00 - 900 159 000

UROLOGIA

CENTRO MEDICO CENDISA (320077)

CENTRO MEDICO CENDISA
CL CONCEJO 8 BJ C.P: 32003
988372435

CLINICA SANTA TERESA (320128)

CLINICA SANTA TERESA
RU SAENZ DIEZ 11 C.P: 32003
988371710

DR. RODRIGUEZ DE LA RUA ROMAN, JUAN (320002)

DR. RODRIGUEZ DE LA RUA ROMAN, JUAN
AV DE LA HABANA 50 C.P: 32003
988223400

CENTRO MEDICO EL CARMEN (320002)

CENTRO MEDICO EL CARMEN
AV DE LA HABANA 50 C.P: 32003
988223400

DR RODRIGUEZ DE LA RUA ROMAN, JUAN (320077)

DR RODRIGUEZ DE LA RUA ROMAN, JUAN
CL CONCEJO 8 BJ C.P: 32003
988372435

BARCO DE VALDEORRAS (O)

APARATO DIGESTIVO. PROCTOLOGIA

HOSPITAL DE LA REINA VALDEORRAS (320132)

HOSPITAL DE LA REINA VALDEORRAS

RU ACADEMIA DEQUIDT 6 C.P: 32300

988320582

ATS

CENTRO MEDICO RIO SIL (320121)

CENTRO MEDICO RIO SIL

PS DEL MALECON 15 BJ C.P: 32300

988682610

SRA. DIEGUEZ LUIS, SANDRA (320121)

SRA. DIEGUEZ LUIS, SANDRA

PS DEL MALECON 15 BJ C.P: 32300

988682610

HOSPITAL DE LA REINA VALDEORRAS (320132)

HOSPITAL DE LA REINA VALDEORRAS

RU ACADEMIA DEQUIDT 6 C.P: 32300

988320582

SRA. MORAN ALVAREZ, MARIA PILAR (320132)

SRA. MORAN ALVAREZ, MARIA PILAR

RU ACADEMIA DEQUIDT 6 C.P: 32300

988320582

DIAGNÓSTICO POR LA IMAGEN

HOSPITAL DE LA REINA VALDEORRAS (320132)

HOSPITAL DE LA REINA VALDEORRAS

RU ACADEMIA DEQUIDT 6 C.P: 32300

988320582

FISIOTERAPIA



91 563 20 00 - 900 159 000

MEDICINA GENERAL-MEDICINA FAMILIA

CENTRO MEDICO RIO SIL (320121)

CENTRO MEDICO RIO SIL

PS DEL MALECON 15 BJ C.P: 32300

988682610

DR. ROLLON MATILLA, JORGE SANTOS (320121)

DR. ROLLON MATILLA, JORGE SANTOS

PS DEL MALECON 15 BJ C.P: 32300

988682610

DR. LOSADA ACOSTA, ALBERTO (320132)

DR. LOSADA ACOSTA, ALBERTO

RU ACADEMIA DEQUIDT 6 C.P: 32300

988320582

HOSPITAL DE LA REINA VALDEORRAS (320132)

HOSPITAL DE LA REINA VALDEORRAS

RU ACADEMIA DEQUIDT 6 C.P: 32300

988320582

TRAUMATOLOGIA Y CIR.ORTOPEDICA

HOSPITAL DE LA REINA VALDEORRAS (320132)
HOSPITAL DE LA REINA VALDEORRAS
RU ACADEMIA DEQUIDT 6 C.P: 32300
988320582

CARBALLIÑO (O)

ANALISIS CLINICOS

DR. BOBILLO DE LA PEÑA,JAIME JESUS (320093)
DR. BOBILLO DE LA PEÑA,JAIME JESUS
CL JULIO RODRIGUEZ SOTO 3 EN C.P: 32500
988271552

ATS

CLINICA ALAMEDA (320094)
CLINICA ALAMEDA
CL ALAMEDA 4 C.P: 32500
988270463

DIAGNÓSTICO POR LA IMAGEN

CLINICA ALAMEDA (320094)
CLINICA ALAMEDA
CL ALAMEDA 4 C.P: 32500
988270463

FISIOTERAPIA



91 563 20 00 - 900 159 000

MEDICINA GENERAL-MEDICINA FAMILIA

CLINICA ALAMEDA (320094)
CLINICA ALAMEDA
CL ALAMEDA 4 C.P: 32500
988270463

DR. VARELA LOSADA, JUAN (320094)
DR. VARELA LOSADA, JUAN
CL ALAMEDA 4 C.P: 32500
988270463

POBRA DE TRIVES (A)

FISIOTERAPIA



91 563 20 00 - 900 159 000

RIBADAVIA

FISIOTERAPIA

VERÍN

MEDICINA GENERAL-MEDICINA FAMILIA

**CLINICA DRA. LUISA VALLADARES RODRIGUEZ
(320069)**

CLINICA DRA. LUISA VALLADARES RODRIGUEZ
TR ELLE 34 1º C.P: 32600
988411278

XINZO DE LIMIA

ANALISIS CLINICOS

CEMEX (360315)

CEMEX
CL LADEIRA 51 BJ DC C.P: 32630
988460822

ATS

CEMEX (360315)

CEMEX
CL LADEIRA 51 BJ DC C.P: 32630
988460822

SR. LAMAS FEIJOO, BORJA (320129)

SR. LAMAS FEIJOO, BORJA
CR CELANOVA 22 BJ C.P: 32630
988462619

CLINICA SOMEGA (320129)

CLINICA SOMEGA
CR CELANOVA 22 BJ C.P: 32630
988462619

CARDIOLOGIA

CLINICA SANTA MARIÑA (320123)

CLINICA SANTA MARIÑA

RU ROSALIA DE CASTRO 5 BJ C.P: 32630
988550692

DIAGNÓSTICO POR LA IMAGEN

CEMEX (360315)

CEMEX

CL LADEIRA 51 BJ DC C.P: 32630
988460822

FISIOTERAPIA



91 563 20 00 - 900 159 000

MEDICINA GENERAL-MEDICINA FAMILIA

CEMEX (360315)

CEMEX

CL LADEIRA 51 BJ DC C.P: 32630
988460822

CLINICA SOMEGA (320129)

CLINICA SOMEGA

CR CELANOVA 22 BJ C.P: 32630
988462619

DR. LORENZO LOSADA, ANGEL ISAAC (320123)

DR. LORENZO LOSADA, ANGEL ISAAC

RU ROSALIA DE CASTRO 5 BJ C.P: 32630
988550692

CLINICA SANTA MARIÑA (320123)

CLINICA SANTA MARIÑA

RU ROSALIA DE CASTRO 5 BJ C.P: 32630
988550692

DR. LAMAS GONZALEZ, BENIGNO (320129)

DR. LAMAS GONZALEZ, BENIGNO

CR CELANOVA 22 BJ C.P: 32630
988462619

OFTALMOLOGIA

CEMEX (360315)

CEMEX

CL LADEIRA 51 BJ DC C.P: 32630
988460822

REHABILITACION

CEMEX (360315)

CEMEX

CL LADEIRA 51 BJ DC C.P: 32630
988460822

TRAUMATOLOGIA Y CIR.ORTOPEDICA

CLINICA SANTAMARIÑA (360456)

CLINICA SANTAMARIÑA

RU ROSALIA DE CASTRO 5 C.P: 32630

988550692

GALICIA - OURENSE