

GUÍA MÉDICA

Navarra

La Cariñoterapia a tu servicio



ÍNDICE

1. Información y Ayuda	3
2. ¿Cómo ir al médico con Aegon?	4
3. Cuadro Médico	5
Comunidad Foral de Navarra	
• Navarra	5





1 INFORMACIÓN Y AYUDA

En esta guía encontrarás los **centros y especialistas a los que tienes acceso a través de tu Seguro de Salud.**



SERVICIO TELEFÓNICO DE ASISTENCIA MÉDICA

91 563 20 00

24
HORAS

Allí, un equipo de profesionales **resolverá cualquier cuestión que tengas sobre enfermedades, síntomas o dudas sobre tu Seguro de Salud Aegon.**

**RECUERDA QUE PUEDES CONSULTAR EL CUADRO MÉDICO SIEMPRE
ACTUALIZADO EN NUESTRA PÁGINA WEB www.aegon.es
O REGISTRÁNDOTE EN clientes.aegon.es**



La información contenida en esta Guía Médica queda supeditada a las coberturas contratadas que **puedes consultar en las Condiciones Particulares y Generales de tu póliza y según el cuadro médico contratado.**

Queremos informarte de que **los datos de los médicos y centros incluidos en esta Guía pueden sufrir modificaciones a lo largo del tiempo y que dispones de tu cuadro médico siempre actualizado en tu área privada de cliente entrando en clientes.aegon.es o en la App Mi Aegon disponible para iOS y Android.**



2 ¿CÓMO IR AL MÉDICO CON AEGON?

1 ¿Sabes cómo ir al médico con Aegon?

1 ¿A qué médico voy?

Busca el médico más cercano en:

Nuestra Web
www.aegon.es

El Área Privada de Cliente
clientes.aegon.es

Llamando al
91 563 20 00
900 159 000

Con nuestra app
Mi Aegon

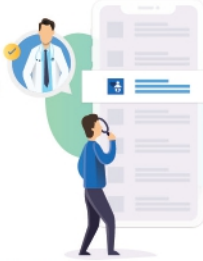

2 ¿Cuándo me viene mejor ir?

Llama al centro médico que mejor se adapte a ti y pide cita.

3 ¡Voy al médico!

Recuerda que necesitas llevar tu tarjeta de Aegon y tu DNI.



¿Tu médico te pide una prueba?

Es posible que necesites una autorización, número que te facilitaremos desde Aegon y deberás entregar al centro médico donde te vayas a realizar la prueba o intervención.

4 ¿Cómo puedo pedir una autorización?

Enviando un e-mail a
autorizaciones@aegon.es

En el Área Privada de Cliente
clientes.aegon.es

Llamando al teléfono
91 563 20 00 - 900 159 000

Con nuestra app
Mi Aegon

A través de WhatsApp
680 196 369

¿Qué puedes hacer en caso de urgencia médica?

Contactar con nuestro servicio de Asesoramiento Médico de Urgencias 24h.

91 563 20 00 - 900 159 000

A través de este servicio telefónico un médico valorará tus síntomas y determinará la mejor forma de actuar, pudiendo darse unos de los siguientes casos:



Marcar las pautas para tu recuperación



Enviar un médico a tu domicilio



Derivarte a un centro médico de urgencias



Gestionar tu traslado en ambulancia



5 ¿Qué datos necesito?



Número de volante



Fecha de la prueba



Nombre de la prueba



Centro que te pide la prueba



Centro donde te realizarás la prueba



Informe médico

Pide un informe médico antes de salir de la consulta, es posible que lo necesitemos para autorizar algunas pruebas o intervenciones médicas.

6 ¿Qué puede ocurrir?

Que tu prueba **no requiera autorización** y puedas ir al médico directamente con tu tarjeta y volante.



Que tu prueba **requiera autorización**. Es posible que te pidamos un informe médico y te indicaremos si tu prueba está aprobada o no.



Si no tuviéramos el centro o el médico al que quieres ir en nuestro cuadro, te daremos las alternativas que mejor se adapten a ti.



¿Qué es un informe médico?

El informe médico es un documento expedido por tu doctor con el objetivo de dejar constancia de tu estado de salud.

En el informe se indica el motivo por el que vas a consulta, la fecha en la que empezó tu dolencia, el tratamiento que tomas o que te prescriben y si necesitas hacerte alguna prueba médica antes de tu diagnóstico.

7 Voy a hacerme la prueba o intervención con mi tarjeta, volante y autorización.



Acudir a un centro médico de urgencias incluido dentro de tu cuadro médico:

Recuerda **llevar tu tarjeta sanitaria y tu DNI**; el centro médico te los solicitará para poder atenderte.



Asistencia en el extranjero:

Para saber qué pasos seguir y a qué centro médico dirigirte en caso de urgencia médica fuera de España, solo tienes que llamar al teléfono:

+34 917 221 777

Tienes hasta **15.000 € anuales** por asegurado con esta cobertura.

Descarga tu certificado de viaje en "Para mis viajes" dentro de tu Área Privada.





3 CUADRO MÉDICO

NAVARRA NAVARRA

CUADRO MÉDICO PROVINCIAL

5

CUADRO MÉDICO PROVINCIAL

BERA

FISIOTERAPIA



91 563 20 00 - 900 159 000

ESTELLA-LIZARRA

ESTOMATOLOGIA-ODONTOLOGIA

DR. HERCE RODRIGUEZ,PABLO (310161)

DR. HERCE RODRIGUEZ,PABLO

PS DE LA INMACULADA 70 1 A C.P: 31200

948552437

FISIOTERAPIA



91 563 20 00 - 900 159 000

OFTALMOLOGIA

CENTRO MEDICO ESTRELLA (310160)

CENTRO MEDICO ESTRELLA

PS INMACULADA 24 1 B C.P: 31200

948552515

FUNES

FISIOTERAPIA



91 563 20 00 - 900 159 000

MILAGRO

MEDICINA GENERAL-MEDICINA FAMILIA

CENTRO MEDICO ALFA 2 RESIDENCIAL EL PINAR (310118)

CENTRO MEDICO ALFA 2 RESIDENCIAL EL PINAR
CL NAVAS DE TOLOSA 98 C.P: 31320
670366199

PAMPLONA/IRUÑA

ALERGOLOGIA

CENTRO ALERGOLOGICO DRA. VELA VIZCAINO (310417)

CENTRO ALERGOLOGICO DRA. VELA VIZCAINO
AV SANCHO EL FUERTE 35 BJ C.P: 31007
646915271

DR. RESANO LIZALDRE, ALFREDO (310269)

DR. RESANO LIZALDRE, ALFREDO
CL BELOSO ALTO 32 C.P: 31006
948296111

CLINICA SAN MIGUEL PAMPLONA (310358)

CLINICA SAN MIGUEL PAMPLONA
CL BELOSO ALTO 32 C.P: 31006
948296000

HOSPITAL SAN JUAN DE DIOS (310187)

HOSPITAL SAN JUAN DE DIOS
CL BELOSO ALTO 3 C.P: 31006
948231800

ANALISIS CLINICOS

CLINICA SAN MIGUEL PAMPLONA (310358)

CLINICA SAN MIGUEL PAMPLONA
CL BELOSO ALTO 32 C.P: 31006
948296000

LABORATORIO BELEN PERFECTO 2005 S.L. (310309)

LABORATORIO BELEN PERFECTO 2005 S.L.
AV SANCHO EL FUERTE 1 BJ C.P: 31007
948253794

SYNLAB PAMPLONA (310411)

SYNLAB PAMPLONA
AV DE LA BAJA NAVARRA 11 EN C.P: 31002
948485255

HOSPITAL SAN JUAN DE DIOS (310187)

HOSPITAL SAN JUAN DE DIOS
CL BELOSO ALTO 3 C.P: 31006
948231800

LABORATORIO DRA. PILAR LARRAZ (310240)

LABORATORIO DRA. PILAR LARRAZ
AV DE BAYONA 24 1° B C.P: 31011
948198525

ANGIOLOGIA Y CIRUGIA VASCULAR

CLINICA SAN MIGUEL PAMPLONA (310358)

CLINICA SAN MIGUEL PAMPLONA

CL BELOSO ALTO 32 C.P: 31006

948296000

APARATO DIGESTIVO. PROCTOLOGIA

CENTRO MEDICO QIBU CLINIC (310409)

CENTRO MEDICO QIBU CLINIC

CL MADRES DE LA PLAZA DE MAYO 16 C.P: 31008

948481100

CLINICA SAN MIGUEL PAMPLONA (310358)

CLINICA SAN MIGUEL PAMPLONA

CL BELOSO ALTO 32 C.P: 31006

948296000

ATS

CLINICA KINETIKA (310367)

CLINICA KINETIKA

CL PIO XII 19 BJ C.P: 31008

948260772

CLINICA SAN FERMIN (310188)

CLINICA SAN FERMIN

AV GALICIA 2 BJ A C.P: 31003

948235850

HOSPITAL SAN JUAN DE DIOS (310187)

HOSPITAL SAN JUAN DE DIOS

CL BELOSO ALTO 3 C.P: 31006

948231800

CLINICA MONJARDIN (310367)

CLINICA MONJARDIN

CL MONTE MONJARDIN 5 BJ D C.P: 31006

948238896

CLINICA SAN MIGUEL PAMPLONA (310358)

CLINICA SAN MIGUEL PAMPLONA

CL BELOSO ALTO 32 C.P: 31006

948296000

LABORATORIO DRA. PILAR LARRAZ (310240)

LABORATORIO DRA. PILAR LARRAZ

AV DE BAYONA 24 1º B C.P: 31011

948198525

CARDIOLOGIA

CLINICA SAN MIGUEL PAMPLONA (310358)

CLINICA SAN MIGUEL PAMPLONA

CL BELOSO ALTO 32 C.P: 31006

948296000

DRA. IDIAZABAL AYESA, UXUA (310187)

DRA. IDIAZABAL AYESA, UXUA

CL BELOSO ALTO 3 C.P: 31006

948231800

DRA. IDIAZABAL AYESA, UXUA (310405)

DRA. IDIAZABAL AYESA, UXUA

CL BELOSO ALTO 3 C.P: 31006

948231800

HOSPITAL SAN JUAN DE DIOS (310187)

HOSPITAL SAN JUAN DE DIOS

CL BELOSO ALTO 3 C.P: 31006

948231800

CIRUGIA GENERAL Y AP. DIGESTIVO

CLINICA SAN MIGUEL PAMPLONA (310358)

CLINICA SAN MIGUEL PAMPLONA

CL BELOSO ALTO 32 C.P: 31006

948296000

CIRUGIA MAXILOFACIAL

CLINICA SAN MIGUEL PAMPLONA (310358)

CLINICA SAN MIGUEL PAMPLONA

CL BELOSO ALTO 32 C.P: 31006

948296000

CIRUGIA PLASTICA Y REPARADORA

CLINICA SAN MIGUEL PAMPLONA (310358)
CLINICA SAN MIGUEL PAMPLONA
CL BELOSO ALTO 32 C.P: 31006
948296000

DENSITOMETRIA

 91 563 20 00 - 900 159 000

DERMATOLOGIA MEDICO-QUIRURGICA

CLINICA SAN MIGUEL PAMPLONA (310358)
CLINICA SAN MIGUEL PAMPLONA
CL BELOSO ALTO 32 C.P: 31006
948296000

DRA. DOMINGUEZ FERNANDEZ, INMACULADA (310358)
DRA. DOMINGUEZ FERNANDEZ, INMACULADA
CL BELOSO ALTO 32 C.P: 31006
948296000

DIAGNÓSTICO POR LA IMAGEN

CENTRO MEDICIS (310413)
CENTRO MEDICIS
CL CASTILLO DE MAYA 41 BIS BJ C.P: 31003
948152121

CLINICA OLITE 20 (310408)
CLINICA OLITE 20
CL OLITE 20 BJ C.P: 31004
948246542

CLINICA SAN FERMIN (310188)
CLINICA SAN FERMIN
AV GALICIA 2 BJ A C.P: 31003
948235850

CLINICA SAN MIGUEL PAMPLONA (310358)
CLINICA SAN MIGUEL PAMPLONA
CL BELOSO ALTO 32 C.P: 31006
948296000

HOSPITAL SAN JUAN DE DIOS (310187)
HOSPITAL SAN JUAN DE DIOS
CL BELOSO ALTO 3 C.P: 31006
948231800

HOSPITAL SAN JUAN DE DIOS (310334)
HOSPITAL SAN JUAN DE DIOS
CL BELOSO ALTO 3 C.P: 31006
948290199

ENDOCRINOLOGIA Y NUTRICION

CLINICA SAN MIGUEL PAMPLONA (310358)
CLINICA SAN MIGUEL PAMPLONA
CL BELOSO ALTO 32 C.P: 31006
948296000

ESTOMATOLOGIA-ODONTOLOGIA

CLINICA MARTIN MARTINEZ (310027)
CLINICA MARTIN MARTINEZ
CL AMAYA 30 BJ C.P: 31004
948242323

DRA. MUSQUIZ PEREZ DE ZABALZA, MARIA TERESA (310028)
DRA. MUSQUIZ PEREZ DE ZABALZA, MARIA TERESA
PZ OBISPO IRURITA 0 BJ C.P: 31011
948273762

FISIOTERAPIA



91 563 20 00 - 900 159 000

HEMATOLOGIA Y HEMOTERAPIA

CLINICA SAN MIGUEL PAMPLONA (310358)

CLINICA SAN MIGUEL PAMPLONA

CL BELOSO ALTO 32 C.P: 31006

948296000

MAMOGRAFIA

CLINICA OLITE 20 (310408)

CLINICA OLITE 20

CL OLITE 20 BJ C.P: 31004

948246542

CLINICA SAN MIGUEL PAMPLONA (310358)

CLINICA SAN MIGUEL PAMPLONA

CL BELOSO ALTO 32 C.P: 31006

948296000

HOSPITAL SAN JUAN DE DIOS (310334)

HOSPITAL SAN JUAN DE DIOS

CL BELOSO ALTO 3 C.P: 31006

948290199

MEDICINA GENERAL-MEDICINA FAMILIA

CLINICA SAN FERMIN (310188)

CLINICA SAN FERMIN

AV GALICIA 2 BJ A C.P: 31003

948235850

DR. AZAGRA SARASA, JOSE RAMON (310188)

DR. AZAGRA SARASA, JOSE RAMON

AV GALICIA 2 BJ A C.P: 31003

948235850

DRA. IRIBARREN (310188)

DRA. IRIBARREN

AV GALICIA 2 BJ A C.P: 31003

948235850

MEDICINA INTERNA

CLINICA SAN MIGUEL PAMPLONA (310358)

CLINICA SAN MIGUEL PAMPLONA

CL BELOSO ALTO 32 C.P: 31006

948296000

DR. AGUIAR CANO, DIEGO FERNANDO (310358)

DR. AGUIAR CANO, DIEGO FERNANDO

CL BELOSO ALTO 32 C.P: 31006

948296000

HOSPITAL SAN JUAN DE DIOS (310187)

HOSPITAL SAN JUAN DE DIOS

CL BELOSO ALTO 3 C.P: 31006

948231800

NEUMOLOGÍA

CLINICA SAN MIGUEL PAMPLONA (310358)

CLINICA SAN MIGUEL PAMPLONA

CL BELOSO ALTO 32 C.P: 31006

948296000

DRA. MARTINEZ ALVARADO, ASTRID (310358)

DRA. MARTINEZ ALVARADO, ASTRID

CL BELOSO ALTO 32 C.P: 31006

948296000

NEUROCIRUGIA

CLINICA SAN MIGUEL PAMPLONA (310358)

CLINICA SAN MIGUEL PAMPLONA

CL BELOSO ALTO 32 C.P: 31006

948296000

NEUROFISIOLOGÍA CLÍNICA

CLINICA SAN MIGUEL PAMPLONA (310358)

CLINICA SAN MIGUEL PAMPLONA

CL BELOSO ALTO 32 C.P: 31006

948296000

DRA. GALLEGO PULGARIN, MARIA ISABEL (310358)

DRA. GALLEGO PULGARIN, MARIA ISABEL

CL BELOSO ALTO 32 C.P: 31006

948296000

GABINETE MEDICO FONOAUDIOLÓGICO (310325)

GABINETE MEDICO FONOAUDIOLÓGICO

CL ITURRAMA 28 BJ C.P: 31007

948074050

NEUROLOGIA

CLINICA SAN MIGUEL PAMPLONA (310358)

CLINICA SAN MIGUEL PAMPLONA

CL BELOSO ALTO 32 C.P: 31006

948296000

DR. MURIE FERNANDEZ, MANUEL (310358)

DR. MURIE FERNANDEZ, MANUEL

CL BELOSO ALTO 32 C.P: 31006

948296000

DR. VALENTI AZCARATE, RAFAEL (310358)

DR. VALENTI AZCARATE, RAFAEL

CL BELOSO ALTO 32 C.P: 31006

948296000

DRA. ECHEVESTE GONZALEZ, BEATRIZ (310358)

DRA. ECHEVESTE GONZALEZ, BEATRIZ

CL BELOSO ALTO 32 C.P: 31006

948296000

OBSTETRICIA Y GINECOLOGÍA

CLINICA SAN MIGUEL PAMPLONA (310358)

CLINICA SAN MIGUEL PAMPLONA

CL BELOSO ALTO 32 C.P: 31006

948296000

DR. EZCURRA IRURE, RICARDO JOSE (310358)

DR. EZCURRA IRURE, RICARDO JOSE

CL BELOSO ALTO 32 C.P: 31006

948296000

DR. GOMEZ GUTIERREZ-SOLANA, IVAN (310386)

DR. GOMEZ GUTIERREZ-SOLANA, IVAN

CL BELOSO ALTO 32 C.P: 31006

948480588

DR. PINTADO VEE, DAVID (310358)

DR. PINTADO VEE, DAVID

CL BELOSO ALTO 32 C.P: 31006

948296000

DRA. CEAMANOS MONTAÑES, CAROLINA - CLINICA ANMAR (310410)

DRA. CEAMANOS MONTAÑES, CAROLINA - CLINICA ANMAR

CL DE SAN FERMIN 34 C.P: 31003

608030061

DRA. GARCIA JIMENEZ, ANA (310358)

DRA. GARCIA JIMENEZ, ANA

CL BELOSO ALTO 32 C.P: 31006

948296000

HOSPITAL SAN JUAN DE DIOS (310364)

HOSPITAL SAN JUAN DE DIOS

CL BELOSO ALTO 3 C.P: 31006

948290690

OFTALMOLOGIA

CENTRO OFTALMOLOGICO DE NAVARRA (310357)

CENTRO OFTALMOLOGICO DE NAVARRA

AV CARLOS III 9 1º CT C.P: 31002
948226249

CLINICA SAN MIGUEL PAMPLONA (310358)

CLINICA SAN MIGUEL PAMPLONA

CL BELOSO ALTO 32 C.P: 31006
948296000

DR. ANDONEGUI NAVARRO, JOSE (310358)

DR. ANDONEGUI NAVARRO, JOSE

CL BELOSO ALTO 32 C.P: 31006
948296000

DR. DOUENNE, JEAN LOUIS (310377)

DR. DOUENNE, JEAN LOUIS

CL SERAFIN OLAVE 15 BJ C.P: 31007
948199999

DRA. GIRALDO ADUDELO, LUISA FERNANDA (310358)

DRA. GIRALDO ADUDELO, LUISA FERNANDA

CL BELOSO ALTO 32 C.P: 31006
948296000

DRA. LARUMBE URIAS, BEATRIZ MARIA (310377)

DRA. LARUMBE URIAS, BEATRIZ MARIA

CL SERAFIN OLAVE 15 BJ C.P: 31007
948199999

HOSPITAL SAN JUAN DE DIOS (310187)

HOSPITAL SAN JUAN DE DIOS

CL BELOSO ALTO 3 C.P: 31006
948231800

LUZ CLINIC (310377)

LUZ CLINIC

CL SERAFIN OLAVE 15 BJ C.P: 31007
948199999

CLINICA BAVIERA (310365)

CLINICA BAVIERA

CL MONASTERIO DE VADOLUENGO 4 C.P: 31008
900108100

DR. ALISEDA PEREZ DE MADRID, DANIEL (310358)

DR. ALISEDA PEREZ DE MADRID, DANIEL

CL BELOSO ALTO 32 C.P: 31006
948296000

DR. ARMENDARIZ MARTIJA, IGNACIO (310160)

DR. ARMENDARIZ MARTIJA, IGNACIO

CL SERAFIN OLAVE 15 BJ C.P: 31007
948199999

DRA. ARANZASTI GARCIA, MARIA CRISTINA (310377)

DRA. ARANZASTI GARCIA, MARIA CRISTINA

CL SERAFIN OLAVE 15 BJ C.P: 31007
948199999

DRA. LARRAÑETA AYESTARAN, BEATRIZ (310358)

DRA. LARRAÑETA AYESTARAN, BEATRIZ

CL BELOSO ALTO 32 C.P: 31006
948296000

DRA. MORRAS SAGASETA DE YLURDOZ, MARIA DOLORES (310358)

DRA. MORRAS SAGASETA DE YLURDOZ, MARIA DOLORES

CL BELOSO ALTO 32 C.P: 31006
948296000

HOSPITAL SAN JUAN DE DIOS (310395)

HOSPITAL SAN JUAN DE DIOS

CL BELOSO ALTO 3 C.P: 31006
948290690

ONCOLOGÍA MÉDICA

CLINICA SAN MIGUEL PAMPLONA (310358)

CLINICA SAN MIGUEL PAMPLONA

CL BELOSO ALTO 32 C.P: 31006
948296000

DR. NAVARRO MULET, JOSE VICENTE (310358)

DR. NAVARRO MULET, JOSE VICENTE

CL BELOSO ALTO 32 C.P: 31006
948296000

OTORRINOLARINGOLOGÍA

CLINICA SAN MIGUEL PAMPLONA (310358)

CLINICA SAN MIGUEL PAMPLONA

CL BELOSO ALTO 32 C.P: 31006
948296000

DR. ZUBICARAY UGARTECHE, JOSE (310358)

DR. ZUBICARAY UGARTECHE, JOSE

CL BELOSO ALTO 32 C.P: 31006
948296000

DR. ZUBICARAY UGARTECHE, JOSE (310358)

DR. ZUBICARAY UGARTECHE, JOSE

CL BELOSO ALTO 32 C.P: 31006
948296000

DRA. MACAYA MARTINEZ, ANA (310358)

DRA. MACAYA MARTINEZ, ANA

CL BELOSO ALTO 32 C.P: 31006
948296000

OTORRINOLARINGOLOGÍA

DRA. ZAPATA GARCIA, SABRINA (310358)

DRA. ZAPATA GARCIA, SABRINA
CL BELOSO ALTO 32 C.P: 31006
948296000

GABINETE MEDICO FONOAUDIOLOGICO (310325)

GABINETE MEDICO FONOAUDIOLOGICO
CL ITURRAMA 28 BJ C.P: 31007
948074050

PEDIATRIA

CLINICA SAN FERMIN (310188)

CLINICA SAN FERMIN
AV GALICIA 2 BJ A C.P: 31003
948235850

DR. MOLINA GARICANO, JAVIER (310064)

DR. MOLINA GARICANO, JAVIER
CL PINTOR ASENJO 10 BJ C.P: 31007
948171733

DRA. MARTIN IZQUIERDO, MARTA (310188)

DRA. MARTIN IZQUIERDO, MARTA
AV GALICIA 2 BJ A C.P: 31003
948235850

DRA. SIERRASESUMAGA ARIZNAVARRETA, PATRICIA (310358)

DRA. SIERRASESUMAGA ARIZNAVARRETA, PATRICIA
CL BELOSO ALTO 32 C.P: 31006
948296000

CLINICA SAN MIGUEL PAMPLONA (310358)

CLINICA SAN MIGUEL PAMPLONA
CL BELOSO ALTO 32 C.P: 31006
948296000

DRA. HERNANDEZ CALZADA, DIANA (310358)

DRA. HERNANDEZ CALZADA, DIANA
CL BELOSO ALTO 32 C.P: 31006
948296000

DRA. SIERRASESUMAGA ARIZNAVARRETA, PATRICIA (310358)

DRA. SIERRASESUMAGA ARIZNAVARRETA, PATRICIA
CL BELOSO ALTO 32 C.P: 31006
948296000

PSICOLOGIA INFANTIL

CLINICA PSIQUIATRICA PADRE MENNI (310416)

CLINICA PSIQUIATRICA PADRE MENNI
CL JOAQUIN BEUNZA 45 C.P: 31014
948140611

PSICOLOGÍA



91 563 20 00 - 900 159 000

PSIQUIATRIA

CLINICA PSIQUIATRICA PADRE MENNI (310416)

CLINICA PSIQUIATRICA PADRE MENNI
CL JOAQUIN BEUNZA 45 C.P: 31014
948140611

DR. NUÑEZ DOMINGUEZ, LUIS ALFONSO - PSIQUIATRIA (310415)

DR. NUÑEZ DOMINGUEZ, LUIS ALFONSO - PSIQUIATRIA
CL SANGUESA 17 C.P: 31003
622290985

REHABILITACION

CLINICA PELVIA (310407)

CLINICA PELVIA

CL SANDOVAL 3 BJ C.P: 31002
948486040

DEYRE REHABILITACION (310306)

DEYRE REHABILITACION

CL PEDRO I 7 TRA BJ C.P: 31007
948265360

DR. GONZALEZ ITURRI, JUAN JOSÉ (310306)

DR. GONZALEZ ITURRI, JUAN JOSÉ

CL PEDRO I 7 TRA BJ C.P: 31007
948265360

DR. VALLCANERA BAYO, ROBERT (310358)

DR. VALLCANERA BAYO, ROBERT

CL BELOSO ALTO 32 C.P: 31006
948296000

DRA. VILCHEZ PINASCO, LAURA CECILIA (310358)

DRA. VILCHEZ PINASCO, LAURA CECILIA

CL BELOSO ALTO 32 C.P: 31006
948296000

CLINICA SAN MIGUEL PAMPLONA (310358)

CLINICA SAN MIGUEL PAMPLONA

CL BELOSO ALTO 32 C.P: 31006
948296000

DR. CIPRIAIN URMENDIA, FRANCISCO JAVIER (310358)

DR. CIPRIAIN URMENDIA, FRANCISCO JAVIER

CL BELOSO ALTO 32 C.P: 31006
948296000

DR. VALLCANERA BAYO, ROBERT (310358)

DR. VALLCANERA BAYO, ROBERT

CL BELOSO ALTO 32 C.P: 31006
948296000

DRA. VILCHEZ PINASCO, LAURA CECILIA (310358)

DRA. VILCHEZ PINASCO, LAURA CECILIA

CL BELOSO ALTO 32 C.P: 31006
948296000

HOSPITAL SAN JUAN DE DIOS (310187)

HOSPITAL SAN JUAN DE DIOS

CL BELOSO ALTO 3 C.P: 31006
948231800

REPRODUCCIÓN ASISTIDA

CLINICA SAN MIGUEL PAMPLONA (310358)

CLINICA SAN MIGUEL PAMPLONA

CL BELOSO ALTO 32 C.P: 31006
948296000

REUMATOLOGIA

CLINICA SAN MIGUEL PAMPLONA (310358)

CLINICA SAN MIGUEL PAMPLONA

CL BELOSO ALTO 32 C.P: 31006
948296000

DRA. STOYE, CLAUDIA (310358)

DRA. STOYE, CLAUDIA

CL BELOSO ALTO 32 C.P: 31006
948296000

TRAUMATOLOGIA Y CIR.ORTOPEDICA

CLINICA KINETIKA (310367)

CLINICA KINETIKA

CL PIO XII 19 BJ C.P: 31008
948260772

CLINICA SAN FERMIN (310188)

CLINICA SAN FERMIN

AV GALICIA 2 BJ A C.P: 31003
948235850

DR. ALFARO ADRIAN, JESUS (310358)

DR. ALFARO ADRIAN, JESUS

CL BELOSO ALTO 32 C.P: 31006
948296000

CLINICA MONJARDIN (310367)

CLINICA MONJARDIN

CL MONTE MONJARDIN 5 BJ D C.P: 31006
948238896

CLINICA SAN MIGUEL PAMPLONA (310358)

CLINICA SAN MIGUEL PAMPLONA

CL BELOSO ALTO 32 C.P: 31006
948296000

DR. ALFARO ADRIAN, JESUS (310358)

DR. ALFARO ADRIAN, JESUS

CL BELOSO ALTO 32 C.P: 31006
948296000

TRAUMATOLOGIA Y CIR.ORTOPEDICA

DR. ARRONDO (310188)

DR. ARRONDO

AV GALICIA 2 BJ A C.P: 31003
948235850

DR. BARROSO DIAZ, JOSE LUIS (310358)

DR. BARROSO DIAZ, JOSE LUIS

CL BELOSO ALTO 32 C.P: 31006
948296000

DR. CRUZ MORANDE, SEBASTIAN (310358)

DR. CRUZ MORANDE, SEBASTIAN

CL BELOSO ALTO 32 C.P: 31006
948296000

DR. DIAZ DE RADA LORENTE, PABLO (310188)

DR. DIAZ DE RADA LORENTE, PABLO

AV GALICIA 2 BJ A C.P: 31003
948235850

DR. ESCRIBANO REY, RICARDO (310358)

DR. ESCRIBANO REY, RICARDO

CL BELOSO ALTO 32 C.P: 31006
948296000

DR. HIDALGO OVEJERO, ANGEL MANUEL - CENTRO MEDICIS (310372)

DR. HIDALGO OVEJERO, ANGEL MANUEL - CENTRO MEDICIS

CL CASTILLO DE MAYA 41 C.P: 31003
948152121

DRA. MARTINEZ CALVO, MARTA (310358)

DRA. MARTINEZ CALVO, MARTA

CL BELOSO ALTO 32 C.P: 31006
948296000

DRA. MORAIS RUBIO, SARA (310358)

DRA. MORAIS RUBIO, SARA

CL BELOSO ALTO 32 C.P: 31006
948296000

DR. BARROSO DIAZ, JOSE LUIS (310358)

DR. BARROSO DIAZ, JOSE LUIS

CL BELOSO ALTO 32 C.P: 31006
948296000

DR. BRUGUERA PRIETO, JUAN (310187)

DR. BRUGUERA PRIETO, JUAN

CL BELOSO ALTO 3 C.P: 31006
948231800

DR. CRUZ MORANDE, SEBASTIAN (310358)

DR. CRUZ MORANDE, SEBASTIAN

CL BELOSO ALTO 32 C.P: 31006
948296000

DR. DUART CLEMENTE, JULIO VICENTE (310188)

DR. DUART CLEMENTE, JULIO VICENTE

AV GALICIA 2 BJ A C.P: 31003
948235850

DR. ESCRIBANO REY, RICARDO JESUS (310358)

DR. ESCRIBANO REY, RICARDO JESUS

CL BELOSO ALTO 32 C.P: 31006
948296000

DRA. MARTINEZ CALVO, MARTA (310358)

DRA. MARTINEZ CALVO, MARTA

CL BELOSO ALTO 32 C.P: 31006
948296000

DRA. MORAIS RUBIO, SARA (310358)

DRA. MORAIS RUBIO, SARA

CL BELOSO ALTO 32 C.P: 31006
948296000

HOSPITAL SAN JUAN DE DIOS (310187)

HOSPITAL SAN JUAN DE DIOS

CL BELOSO ALTO 3 C.P: 31006
948231800

URGENCIAS HOSPITALARIAS



91 563 20 00 - 900 159 000

URGENCIAS PEDIATRICAS

CLINICA SAN MIGUEL PAMPLONA (310358)

CLINICA SAN MIGUEL PAMPLONA

CL BELOSO ALTO 32 C.P: 31006
948296000

URGENCIAS TRAUMATOLOGICAS

CLINICA SAN FERMIN (310188)

CLINICA SAN FERMIN
AV GALICIA 2 BJ A C.P: 31003
948235850

UROLOGIA

CLINICA SAN MIGUEL PAMPLONA (310358)

CLINICA SAN MIGUEL PAMPLONA
CL BELOSO ALTO 32 C.P: 31006
948296000

DR. MEDINA QUEVEDO, HENRY EDUARDO (310358)

DR. MEDINA QUEVEDO, HENRY EDUARDO
CL BELOSO ALTO 32 C.P: 31006
948296000

DR. MEDINA QUEVEDO, HENRY EDUARDO (310358)

DR. MEDINA QUEVEDO, HENRY EDUARDO
CL BELOSO ALTO 32 C.P: 31006
948296000

DR. PINOS PAUL, MIGUEL ANGEL (310358)

DR. PINOS PAUL, MIGUEL ANGEL
CL BELOSO ALTO 32 C.P: 31006
948296000

DR. RUIZ RAMO, MANUEL (310230)

DR. RUIZ RAMO, MANUEL
CL BELOSO ALTO 3 C.P: 31006
948290690

SAN ADRIÁN

DERMATOLOGIA MEDICO-QUIRURGICA

DR. DEL OLMO LOPEZ, JULIO (310320)

DR. DEL OLMO LOPEZ, JULIO
CL SANTA GEMA 56 C.P: 31570
948696169

FISIOTERAPIA



91 563 20 00 - 900 159 000

TAFALLA

ESTOMATOLOGIA-ODONTOLOGIA

CLINICA DENTAL PILAR SADA GARRALDA (310359)

CLINICA DENTAL PILAR SADA GARRALDA
CL DIPUTACION FORAL 2 2 2º C C.P: 31300
948702057

OFTALMOLOGIA

DR. ARMENDARIZ MARTIJA, IGNACIO (310160)

DR. ARMENDARIZ MARTIJA, IGNACIO

AV SANGUESA 19 BJ C.P: 31300

948703236

TUDELA

ALERGOLOGIA

CLINICA SAN MIGUEL TUDELA (310358)

CLINICA SAN MIGUEL TUDELA

PS CAPUCHINAS 25 C.P: 31500

948402000

DRA. VELA VIZCAINO, CATALINA (310358)

DRA. VELA VIZCAINO, CATALINA

PS CAPUCHINAS 25 C.P: 31500

948402000

DRA. VELA VIZCAINO, CATALINA (310358)

DRA. VELA VIZCAINO, CATALINA

PS CAPUCHINAS 25 C.P: 31500

948402000

ANALISIS CLINICOS

CLINICA SAN MIGUEL TUDELA (310358)

CLINICA SAN MIGUEL TUDELA

PS CAPUCHINAS 25 C.P: 31500

948402000

LABORATORIO BELEN PERFECTO 2005 (310309)

LABORATORIO BELEN PERFECTO 2005

PZ DE LA CONSTITUCION 10 BJ C.P: 31500

948847783

LABORATORIO BELEN PERFECTO 2005 (310309)

LABORATORIO BELEN PERFECTO 2005

PZ DE LA CONSTITUCION 10 BJ C.P: 31500

948847783

LABORATORIO DR. GRASA BIEC (500651)

LABORATORIO DR. GRASA BIEC

CL FERNANDO REMACHA 1 C.P: 31500

948825820

ANGIOLOGIA Y CIRUGIA VASCULAR

CLINICA SAN MIGUEL TUDELA (310358)

CLINICA SAN MIGUEL TUDELA

PS CAPUCHINAS 25 C.P: 31500

948402000

DR. VILLA MARTIN, GONZALO (310358)

DR. VILLA MARTIN, GONZALO

PS CAPUCHINAS 25 C.P: 31500

948402000

APARATO DIGESTIVO. PROCTOLOGIA

CLINICA SAN MIGUEL TUDELA (310358)

CLINICA SAN MIGUEL TUDELA

PS CAPUCHINAS 25 C.P: 31500

948402000

DR. ECHAVE PEREZ, FRANCISCO (310147)

DR. ECHAVE PEREZ, FRANCISCO

CL BARRIO VERDE 1 DCH 3° A C.P: 31500

948821629

DR. SAIEH LIEVANO, CARLOS (310358)

DR. SAIEH LIEVANO, CARLOS

PS CAPUCHINAS 25 C.P: 31500

948402000

DRA. CIAURRIZ MUNUCE, ANA (310358)

DRA. CIAURRIZ MUNUCE, ANA

PS CAPUCHINAS 25 C.P: 31500

948402000

ATS

CLINICA SAN MIGUEL TUDELA (310358)

CLINICA SAN MIGUEL TUDELA
PS CAPUCHINAS 25 C.P: 31500
948402000

SRA. BENITO DOMINGUEZ, ADORACION (310101)

SRA. BENITO DOMINGUEZ, ADORACION
CL CASCANTE 26 BIS C.P: 31500
948823249

SRA. ZANOVELLO CANTERO, SARA (310358)

SRA. ZANOVELLO CANTERO, SARA
PS CAPUCHINAS 25 C.P: 31500
948402000

REHABILITACION Y DIAGNOSIS (310270)

REHABILITACION Y DIAGNOSIS
AV SANTA ANA 3 BJ C.P: 31500
848419922

SRA. ESCRIBANO REY, RAQUEL (310358)

SRA. ESCRIBANO REY, RAQUEL
PS CAPUCHINAS 25 C.P: 31500
948402000

CARDIOLOGIA

CENTRO MEDICO ASISTENCIAL LA RIBERA (310366)

CENTRO MEDICO ASISTENCIAL LA RIBERA
AV GRIFERAS 1 C.P: 31500
948410000

DR. CORONA VIRON, PEDRO (310366)

DR. CORONA VIRON, PEDRO
AV GRIFERAS 1 C.P: 31500
948410000

DR. LAINEZ PLUMED, BALTASAR (310358)

DR. LAINEZ PLUMED, BALTASAR
PS CAPUCHINAS 25 C.P: 31500
948402000

CLINICA SAN MIGUEL TUDELA (310358)

CLINICA SAN MIGUEL TUDELA
PS CAPUCHINAS 25 C.P: 31500
948402000

DR. CURIEL JORDAN, ISAIAS LUIS JOSE (310358)

DR. CURIEL JORDAN, ISAIAS LUIS JOSE
PS CAPUCHINAS 25 C.P: 31500
948402000

CIRUGIA GENERAL Y AP. DIGESTIVO

CLINICA SAN MIGUEL TUDELA (310358)

CLINICA SAN MIGUEL TUDELA
PS CAPUCHINAS 25 C.P: 31500
948402000

DR. SORIANO GIL-ALBARELLOS, PABLO (310358)

DR. SORIANO GIL-ALBARELLOS, PABLO
PS CAPUCHINAS 25 C.P: 31500
948402000

DR. POVEDA LASHERAS, IGNACIO (310358)

DR. POVEDA LASHERAS, IGNACIO
PS CAPUCHINAS 25 C.P: 31500
948402000

DRA. AYESTARAN AYESTARAN, ANA (310358)

DRA. AYESTARAN AYESTARAN, ANA
PS CAPUCHINAS 25 C.P: 31500
948402000

CIRUGIA MAXILOFACIAL

CLINICA SAN MIGUEL TUDELA (310358)

CLINICA SAN MIGUEL TUDELA
PS CAPUCHINAS 25 C.P: 31500
948402000

CIRUGIA PLASTICA Y REPARADORA

CLINICA SAN MIGUEL TUDELA (310358)

CLINICA SAN MIGUEL TUDELA
PS CAPUCHINAS 25 C.P: 31500
948402000

DENSITOMETRIA



91 563 20 00 - 900 159 000

DERMATOLOGIA MEDICO-QUIRURGICA

CENTRO MEDICO ASISTENCIAL LA RIBERA (310366)

CENTRO MEDICO ASISTENCIAL LA RIBERA

AV GRIFERAS 1 C.P: 31500
948410000

DR. HERNANDEZ OSTIZ, SERGIO (310402)

DR. HERNANDEZ OSTIZ, SERGIO

CL JUAN ANTONIO FERNANDEZ 3 BJ C.P: 31500
948847333

DR. MAS VIDAL, ALBERT (310366)

DR. MAS VIDAL, ALBERT

AV GRIFERAS 1 C.P: 31500
948410000

TUDERMA (310402)

TUDERMA

CL JUAN ANTONIO FERNANDEZ 3 BJ C.P: 31500
948847333

CLINICA SAN MIGUEL TUDELA (310358)

CLINICA SAN MIGUEL TUDELA

PS CAPUCHINAS 25 C.P: 31500
948402000

DR. HERNANDEZ OSTIZ, SERGIO (310358)

DR. HERNANDEZ OSTIZ, SERGIO

PS CAPUCHINAS 25 C.P: 31500
948402000

DR. PARTARRIEU MEJIAS, FELIPE (310358)

DR. PARTARRIEU MEJIAS, FELIPE

PS CAPUCHINAS 25 C.P: 31500
948402000

DIAGNÓSTICO POR LA IMAGEN

CENTRO MEDICO ASISTENCIAL LA RIBERA (310366)

CENTRO MEDICO ASISTENCIAL LA RIBERA

AV GRIFERAS 1 C.P: 31500
948410000

DR. ECHAVE PEREZ, FRANCISCO (310147)

DR. ECHAVE PEREZ, FRANCISCO

CL BARRIO VERDE 1 DCH 3° A C.P: 31500
948821629

INSTITUTO DE ESPECIALIDADES NAVARRO (310401)

INSTITUTO DE ESPECIALIDADES NAVARRO

CL FRAUCA 1 C.P: 31500
948403053

CLINICA SAN MIGUEL TUDELA (310358)

CLINICA SAN MIGUEL TUDELA

PS CAPUCHINAS 25 C.P: 31500
948402000

DRA. LARROSA LOPEZ, RAQUEL (310401)

DRA. LARROSA LOPEZ, RAQUEL

CL FRAUCA 1 C.P: 31500
948403053

POLICLINICA NAVARRA (310245)

POLICLINICA NAVARRA

CL JUAN ANTONIO FERNANDEZ 3 C.P: 31500
948847333

ENDOCRINOLOGIA Y NUTRICION

CLINICA SAN MIGUEL TUDELA (310358)

CLINICA SAN MIGUEL TUDELA

PS CAPUCHINAS 25 C.P: 31500
948402000

DR. CARRILLO RIVADENEIRA, DARIO (310358)

DR. CARRILLO RIVADENEIRA, DARIO

PS CAPUCHINAS 25 C.P: 31500
948402000

ESTOMATOLOGIA-ODONTOLOGIA

POLICLINICA NAVARRA (310384)

POLICLINICA NAVARRA

CL JUAN ANTONIO FERNANDEZ 3 LO C.P: 31500
948847333

FISIOTERAPIA



91 563 20 00 - 900 159 000

HEMATOLOGIA Y HEMOTERAPIA

CLINICA SAN MIGUEL TUDELA (310358)

CLINICA SAN MIGUEL TUDELA

PS CAPUCHINAS 25 C.P: 31500

948402000

MAMOGRAFIA

CLINICA SAN MIGUEL TUDELA (310358)

CLINICA SAN MIGUEL TUDELA

PS CAPUCHINAS 25 C.P: 31500

948402000

**INSTITUTO DE ESPECIALIDADES NAVARRO
(310401)**

INSTITUTO DE ESPECIALIDADES NAVARRO

CL FRAUCA 1 C.P: 31500

948403053

MEDICINA GENERAL-MEDICINA FAMILIA

CENTRO MEDICO ASISTENCIAL LA RIBERA (310366)

CENTRO MEDICO ASISTENCIAL LA RIBERA

AV GRIFERAS 1 C.P: 31500

948410000

DR. ARNEZ PAZ SOLDAN, ARIEL (310366)

DR. ARNEZ PAZ SOLDAN, ARIEL

AV GRIFERAS 1 C.P: 31500

948410000

MEDICINA INTERNA

CLINICA SAN MIGUEL TUDELA (310358)

CLINICA SAN MIGUEL TUDELA

PS CAPUCHINAS 25 C.P: 31500

948402000

NEUMOLOGÍA

CLINICA SAN MIGUEL TUDELA (310358)

CLINICA SAN MIGUEL TUDELA

PS CAPUCHINAS 25 C.P: 31500

948402000

NEUROCIRUGIA

CLINICA SAN MIGUEL TUDELA (310358)

CLINICA SAN MIGUEL TUDELA

PS CAPUCHINAS 25 C.P: 31500

948402000

NEUROFISIOLOGÍA CLÍNICA

CLINICA SAN MIGUEL TUDELA (310358)

CLINICA SAN MIGUEL TUDELA
PS CAPUCHINAS 25 C.P: 31500
948402000

NEUROLOGIA

CLINICA SAN MIGUEL TUDELA (310358)

CLINICA SAN MIGUEL TUDELA
PS CAPUCHINAS 25 C.P: 31500
948402000

OBSTETRICIA Y GINECOLOGÍA

CENTRO MEDICO ASISTENCIAL LA RIBERA (310366)

CENTRO MEDICO ASISTENCIAL LA RIBERA
AV GRIFERAS 1 C.P: 31500
948410000

DR. AL HIRAKI DE LA NUEZ, AYAH (310358)

DR. AL HIRAKI DE LA NUEZ, AYAH
PS CAPUCHINAS 25 C.P: 31500
948402000

DR. CORREA PARIS, ALEJANDRO (310358)

DR. CORREA PARIS, ALEJANDRO
PS CAPUCHINAS 25 C.P: 31500
948402000

DR. ZABALETA JURIO, JESUS (310358)

DR. ZABALETA JURIO, JESUS
PS CAPUCHINAS 25 C.P: 31500
948402000

DRA. ROIG FERNANDEZ, ESTEFANIA (310366)

DRA. ROIG FERNANDEZ, ESTEFANIA
AV GRIFERAS 1 C.P: 31500
948410000

INSTITUTO DE ESPECIALIDADES NAVARRO (310401)

INSTITUTO DE ESPECIALIDADES NAVARRO
CL FRAUCA 1 C.P: 31500
948403053

CLINICA SAN MIGUEL TUDELA (310358)

CLINICA SAN MIGUEL TUDELA
PS CAPUCHINAS 25 C.P: 31500
948402000

DR. ARAMBURU OTAZU, JOSE JOAQUIN (310401)

DR. ARAMBURU OTAZU, JOSE JOAQUIN
CL FRAUCA 1 C.P: 31500
948403053

DR. PINTADO VERA, DAVID (310358)

DR. PINTADO VERA, DAVID
PS CAPUCHINAS 25 C.P: 31500
948402000

DRA. GARCIA JIMENEZ, ANA (310358)

DRA. GARCIA JIMENEZ, ANA
PS CAPUCHINAS 25 C.P: 31500
948402000

DRA. SAINZ HERNANDEZ, MARIA MERCEDES (310401)

DRA. SAINZ HERNANDEZ, MARIA MERCEDES
CL FRAUCA 1 C.P: 31500
948403053

INSTITUTO NAVARRO DE GINECOLOGIA (310354)

INSTITUTO NAVARRO DE GINECOLOGIA
CL FRAUCA 1 C.P: 31500
948403053

OFTALMOLOGIA

CENTRO MEDICO ASISTENCIAL LA RIBERA (310366)

CENTRO MEDICO ASISTENCIAL LA RIBERA
AV GRIFERAS 1 C.P: 31500
948410000

CLINICA SAN MIGUEL TUDELA (310358)

CLINICA SAN MIGUEL TUDELA
PS CAPUCHINAS 25 C.P: 31500
948402000

CLINICA OFTALMOLOGICA CASADO (310256)

CLINICA OFTALMOLOGICA CASADO
CL JUAN ANTONIO FERNANDEZ 3 C.P: 31500
948820524

DR. MILAGRO SEBASTIAN, JUSTO IGNACIO (310366)

DR. MILAGRO SEBASTIAN, JUSTO IGNACIO
AV GRIFERAS 1 C.P: 31500
948410000

OFTALMOLOGIA

DRA. MORRAS SAGASETA, MARIA DOLORES (310358)

DRA. MORRAS SAGASETA, MARIA DOLORES
PS CAPUCHINAS 25 C.P: 31500
948402000

ONCOLOGÍA MÉDICA

CLINICA SAN MIGUEL TUDELA (310358)

CLINICA SAN MIGUEL TUDELA
PS CAPUCHINAS 25 C.P: 31500
948402000

OTORRINOLARINGOLOGÍA

CLINICA SAN MIGUEL TUDELA (310358)

CLINICA SAN MIGUEL TUDELA
PS CAPUCHINAS 25 C.P: 31500
948402000

DR. ZUBICARAY UGARTECHE, JOSE (310358)

DR. ZUBICARAY UGARTECHE, JOSE
PS CAPUCHINAS 25 C.P: 31500
948402000

DR. ZUBICARAY UGARTECHE, JOSE (310358)

DR. ZUBICARAY UGARTECHE, JOSE
PS CAPUCHINAS 25 C.P: 31500
948402000

PEDIATRIA

CLINICA SAN MIGUEL TUDELA (310358)

CLINICA SAN MIGUEL TUDELA
PS CAPUCHINAS 25 C.P: 31500
948402000

DR. SUAREZ GARCIA, JUAN MANUEL (310358)

DR. SUAREZ GARCIA, JUAN MANUEL
PS CAPUCHINAS 25 C.P: 31500
948402000

DR. SANCHEZ MIRAMON, FAUSTINO (310358)

DR. SANCHEZ MIRAMON, FAUSTINO
PS CAPUCHINAS 25 C.P: 31500
948402000

PSICOLOGÍA



91 563 20 00 - 900 159 000

REHABILITACION

CLINICA SAN MIGUEL TUDELA (310358)

CLINICA SAN MIGUEL TUDELA
PS CAPUCHINAS 25 C.P: 31500
948402000

DRA. VILCHEZ PINASCO, LAURA (310358)

DRA. VILCHEZ PINASCO, LAURA
PS CAPUCHINAS 25 C.P: 31500
948402000

DR. VALLCANERA BAYO, ROBERT (310358)

DR. VALLCANERA BAYO, ROBERT
PS CAPUCHINAS 25 C.P: 31500
948402000

REHABILITACION Y DIAGNOSIS (310270)

REHABILITACION Y DIAGNOSIS
AV SANTA ANA 3 BJ C.P: 31500
848419922

REPRODUCCIÓN ASISTIDA

CLINICA SAN MIGUEL TUDELA (310358)

CLINICA SAN MIGUEL TUDELA
PS CAPUCHINAS 25 C.P: 31500
948402000

REUMATOLOGIA

CLINICA SAN MIGUEL TUDELA (310358)

CLINICA SAN MIGUEL TUDELA
PS CAPUCHINAS 25 C.P: 31500
948402000

TRAUMATOLOGIA Y CIR.ORTOPEDICA

CENTRO MEDICO ASISTENCIAL LA RIBERA (310366)

CENTRO MEDICO ASISTENCIAL LA RIBERA
AV GRIFERAS 1 C.P: 31500
948410000

DR. ALFARO ADRIAN, JESUS (310358)

DR. ALFARO ADRIAN, JESUS
PS CAPUCHINAS 25 C.P: 31500
948402000

DR. CRUZ MORANDE, SEBASTIAN (310358)

DR. CRUZ MORANDE, SEBASTIAN
PS CAPUCHINAS 25 C.P: 31500
948402000

DR. FATAS VERA, JOSE LUIS (310366)

DR. FATAS VERA, JOSE LUIS
AV GRIFERAS 1 C.P: 31500
948410000

DR. JUANES DEL VALLE, FERNANDO (310358)

DR. JUANES DEL VALLE, FERNANDO
PS CAPUCHINAS 25 C.P: 31500
948402000

INSTITUTO DE ESPECIALIDADES NAVARRO (310401)

INSTITUTO DE ESPECIALIDADES NAVARRO
CL FRAUCA 1 C.P: 31500
948403053

CLINICA SAN MIGUEL TUDELA (310358)

CLINICA SAN MIGUEL TUDELA
PS CAPUCHINAS 25 C.P: 31500
948402000

DR. BARROSO DIAZ, JOSE LUIS (310358)

DR. BARROSO DIAZ, JOSE LUIS
PS CAPUCHINAS 25 C.P: 31500
948402000

DR. ESCRIBANO REY, RICARDO (310358)

DR. ESCRIBANO REY, RICARDO
PS CAPUCHINAS 25 C.P: 31500
948402000

DR. FLOREZ ALVAREZ, FRANCISCO DE BORJA (310270)

DR. FLOREZ ALVAREZ, FRANCISCO DE BORJA
AV SANTA ANA 3 BJ C.P: 31500
848419922

DRA. MARTINEZ CALVO, MARTA (310358)

DRA. MARTINEZ CALVO, MARTA
PS CAPUCHINAS 25 C.P: 31500
948402000

REHABILITACION Y DIAGNOSIS (310270)

REHABILITACION Y DIAGNOSIS
AV SANTA ANA 3 BJ C.P: 31500
848419922

URGENCIAS HOSPITALARIAS



91 563 20 00 - 900 159 000

URGENCIAS PEDIATRICAS

CLINICA SAN MIGUEL TUDELA (310358)

CLINICA SAN MIGUEL TUDELA
PS CAPUCHINAS 25 C.P: 31500
948402000

UROLOGIA

CENTRO MEDICO ASISTENCIAL LA RIBERA (310366)

CENTRO MEDICO ASISTENCIAL LA RIBERA
AV GRIFERAS 1 C.P: 31500
948410000

DR. MEDINA QUEVEDO, HENRY (310358)

DR. MEDINA QUEVEDO, HENRY
PS CAPUCHINAS 25 C.P: 31500
948402000

CLINICA SAN MIGUEL TUDELA (310358)

CLINICA SAN MIGUEL TUDELA
PS CAPUCHINAS 25 C.P: 31500
948402000

POLICLINICA NAVARRA (310341)

POLICLINICA NAVARRA
CL JUAN ANTONIO FERNANDEZ 3 C.P: 31500
948847333