

# GUÍA MÉDICA

Madrid

La Cariñoterapia a tu servicio



# ÍNDICE

<b>1. Información y Ayuda</b>	<b>3</b>
<b>2. ¿Cómo ir al médico con Aegon?</b>	<b>4</b>
<b>3. Cuadro Médico</b>	<b>5</b>
<b>Comunidad de Madrid</b>	
• <b>Madrid</b>	<b>5</b>





# 1 INFORMACIÓN Y AYUDA

En esta guía encontrarás los **centros y especialistas a los que tienes acceso a través de tu Seguro de Salud.**



SERVICIO TELEFÓNICO DE ASISTENCIA MÉDICA

**91 563 20 00**

**24**  
HORAS

Allí, un equipo de profesionales **resolverá cualquier cuestión que tengas sobre enfermedades, síntomas o dudas sobre tu Seguro de Salud Aegon.**

**RECUERDA QUE PUEDES CONSULTAR EL CUADRO MÉDICO SIEMPRE  
ACTUALIZADO EN NUESTRA PÁGINA WEB [www.aegon.es](http://www.aegon.es)  
O REGISTRÁNDOTE EN [clientes.aegon.es](http://clientes.aegon.es)**



La información contenida en esta Guía Médica queda supeditada a las coberturas contratadas que **puedes consultar en las Condiciones Particulares y Generales de tu póliza y según el cuadro médico contratado.**

Queremos informarte de que **los datos de los médicos y centros incluidos en esta Guía pueden sufrir modificaciones a lo largo del tiempo y que dispones de tu cuadro médico siempre actualizado en tu área privada de cliente entrando en [clientes.aegon.es](http://clientes.aegon.es) o en la App Mi Aegon disponible para iOS y Android.**



# 2 ¿CÓMO IR AL MÉDICO CON AEGON?

## 1 ¿Sabes cómo ir al médico con Aegon?

### 1 ¿A qué médico voy?

Busca el médico más cercano en:

Nuestra Web  
[www.aegon.es](http://www.aegon.es)

El Área Privada de Cliente  
[clientes.aegon.es](http://clientes.aegon.es)

Llamando al  
**91 563 20 00**  
**900 159 000**

Con nuestra app  
**Mi Aegon**

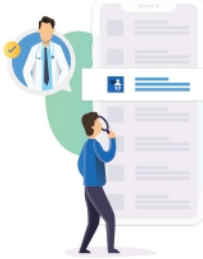

### 2 ¿Cuándo me viene mejor ir?

Llama al centro médico que mejor se adapte a ti y pide cita.

### 3 ¡Voy al médico!

Recuerda que necesitas llevar tu tarjeta de Aegon y tu DNI.



## ¿Tu médico te pide una prueba?

Es posible que necesites una autorización, número que te facilitaremos desde Aegon y deberás entregar al centro médico donde te vayas a realizar la prueba o intervención.

### 4 ¿Cómo puedo pedir una autorización?

Enviando un e-mail a  
[autorizaciones@aegon.es](mailto:autorizaciones@aegon.es)

En el Área Privada de Cliente  
[clientes.aegon.es](http://clientes.aegon.es)

Llamando al teléfono  
**91 563 20 00 - 900 159 000**

Con nuestra app  
**Mi Aegon**

A través de WhatsApp  
**680 196 369**

## ¿Qué puedes hacer en caso de urgencia médica?

Contactar con nuestro servicio de Asesoramiento Médico de Urgencias 24h.

**91 563 20 00 - 900 159 000**

A través de este servicio telefónico un médico valorará tus síntomas y determinará la mejor forma de actuar, pudiendo darse unos de los siguientes casos:



Marcar las pautas para tu recuperación



Enviar un médico a tu domicilio



Derivarte a un centro médico de urgencias



Gestionar tu traslado en ambulancia

3

### 5 ¿Qué datos necesito?



Número de volante



Fecha de la prueba



Nombre de la prueba



Centro que te pide la prueba



Centro donde te realizarás la prueba



Informe médico

Pide un informe médico antes de salir de la consulta, es posible que lo necesitemos para autorizar algunas pruebas o intervenciones médicas.

### 6 ¿Qué puede ocurrir?

Que tu prueba **no requiera autorización** y puedas ir al médico directamente con tu tarjeta y volante.



Que tu prueba **requiera autorización**. Es posible que te pidamos un informe médico y te indicaremos si tu prueba está aprobada o no.



Si no tuviéramos el centro o el médico al que quieres ir en nuestro cuadro, te daremos las alternativas que mejor se adapten a ti.



### ¿Qué es un informe médico?

El informe médico es un documento expedido por tu doctor con el objetivo de dejar constancia de tu estado de salud.

En el informe se indica el motivo por el que vas a consulta, la fecha en la que empezó tu dolencia, el tratamiento que tomas o que te prescriben y si necesitas hacerte alguna prueba médica antes de tu diagnóstico.

### 7 Voy a hacerme la prueba o intervención con mi tarjeta, volante y autorización.

### Acudir a un centro médico de urgencias incluido dentro de tu cuadro médico:

Recuerda **llevar tu tarjeta sanitaria y tu DNI**; el centro médico te los solicitará para poder atenderte.



### Asistencia en el extranjero:

Para saber qué pasos seguir y a qué centro médico dirigirte en caso de urgencia médica fuera de España, solo tienes que llamar al teléfono:

**+34 917 221 777**

Tienes hasta **15.000 € anuales** por asegurado con esta cobertura.

Descarga tu certificado de viaje en "Para mis viajes" dentro de tu Área Privada.



4



# 3 CUADRO MÉDICO

## MADRID MADRID

CUADRO MÉDICO PROVINCIAL

321

### ALERGOLOGIA

**ANALISIS CENTRO CLINICO BIENESTAR SALUD MADRID (601358)**

ANALISIS CENTRO CLINICO BIENESTAR SALUD MADRID

CL DE LOS ESTUDIANTES 5 C.P: 28040  
915334170

**CENTRO EUROPEO DE ALERGOLOGIA (601222)**

CENTRO EUROPEO DE ALERGOLOGIA

CL SOR ANGELA DE LA CRUZ 17 1 A C.P: 28020  
915700909

**CENTRO MEDICO CANILLAS (601566)**

CENTRO MEDICO CANILLAS

CL MOTA DEL CUERVO 6 LO C.P: 28043  
913002008

**CENTRO MEDICO CARPETANA (450989)**

CENTRO MEDICO CARPETANA

AV VIA CARPETANA 177 C.P: 28047  
914652928

**CENTRO MEDICO CARPETANA (450989)**

CENTRO MEDICO CARPETANA

CL MANUEL ALVAREZ 4 C.P: 28025  
902500929

**CENTRO MEDICO GRAN VIA (601598)**

CENTRO MEDICO GRAN VIA

CL GRAN VIA 67 7° C.P: 28013  
915474940

**CENTRO MEDICO INFANTA MERCEDES (600183)**

CENTRO MEDICO INFANTA MERCEDES

CL INFANTA MERCEDES 8 C.P: 28020  
915796705

**AURAMED CLINICAS MEDICAS (601710)**

AURAMED CLINICAS MEDICAS

CL DE HORTALEZA 65 2° C.P: 28004  
915222283

**CENTRO MEDICO CANILLAS (601566)**

CENTRO MEDICO CANILLAS

CL MOTA DEL CUERVO 6 LO C.P: 28043  
913002008

**CENTRO MEDICO CANILLAS (601566)**

CENTRO MEDICO CANILLAS

CL MOTA DEL CUERVO 6 LO C.P: 28043  
913002008

**CENTRO MEDICO CARPETANA (450989)**

CENTRO MEDICO CARPETANA

AV VIA CARPETANA 201 C.P: 28047  
914652928

**CENTRO MEDICO CARPETANA (450989)**

CENTRO MEDICO CARPETANA

CL OCA 104 C.P: 28025  
902500929

**CENTRO MEDICO HABANA (450237)**

CENTRO MEDICO HABANA

CL PASEO DE LA HABANA 170 C.P: 28016  
913596083

**CENTRO MEDICO LA MASÓ (601520)**

CENTRO MEDICO LA MASÓ

CL UBEDA 21 C.P: 28034  
915779377

# ALERGOLOGIA

**CENTRO MEDICO MAESTRANZA (601152)**  
CENTRO MEDICO MAESTRANZA  
CL TELLEZ 30 C.P: 28007  
915020301

**CENTRO MEDICO MONTECARMELO (601489)**  
CENTRO MEDICO MONTECARMELO  
AV DEL SANTUARIO DE VALVERDE 1 LO C.P: 28049  
914214812

**CENTRO MEDICO NUÑEZ DE BALBOA (601336)**  
CENTRO MEDICO NUÑEZ DE BALBOA  
CL NUÑEZ DE BALBOA 48 BJ C.P: 28001  
914449867

**CENTRO MEDICO SAN BERNARDO (600929)**  
CENTRO MEDICO SAN BERNARDO  
CL JERONIMO DE LA QUINTANA 8 BJ C.P: 28010  
914481107

**CENTRO PAU LAS SUERTES (450222)**  
CENTRO PAU LAS SUERTES  
AV ENSANCHE DE VALLECAS 67 C.P: 28051  
914256562

**CLINICA ARMSTRONG INTERNACIONAL (601527)**  
CLINICA ARMSTRONG INTERNACIONAL  
CL GUZMAN EL BUENO 102 C.P: 28003  
915358790

**CLINICA DKF (601497)**  
CLINICA DKF  
AV DOCTOR ARCE 27 C.P: 28002  
914111779

**CLINICA JACA (601426)**  
CLINICA JACA  
CL ALCALA 619 C.P: 28022  
917430690

**CLINICA MEDIVAS (601542)**  
CLINICA MEDIVAS  
CL PRINCIPE DE VERGARA 57 B BJ C C.P: 28006  
910683909

**CLINICA SILVANO (280039)**  
CLINICA SILVANO  
CL RAMON POWER 40 C.P: 28043  
913885603

**CMI MONCLOA (601723)**  
CMI MONCLOA  
CL DE GAZTAMBIDE 16 C.P: 28015  
919014434

**CENTRO MEDICO MAESTRANZA BARAJAS (601611)**  
CENTRO MEDICO MAESTRANZA BARAJAS  
CL BAHIA DE GANDO 1 C.P: 28042  
917462195

**CENTRO MEDICO MUNDOLAB XXI (601562)**  
CENTRO MEDICO MUNDOLAB XXI  
CL ALBERTO AGUILERA 64 CTR 1º C.P: 28004  
915479111

**CENTRO MEDICO QUIRONSAUD VALDEBEBAS (601801)**  
CENTRO MEDICO QUIRONSAUD VALDEBEBAS  
CL JORDI SOLE TURA (ESQ. AV. JUAN ANTONIO SAMARANCH) 0 C.P: 28055  
910631300

**CENTRO MEDICO VADEMECUM (601483)**  
CENTRO MEDICO VADEMECUM  
CL DEL GRAL. AMPUDIA 4 BJ LO C.P: 28003  
914411924

**CENTRO PAU VALDECARROS (450222)**  
CENTRO PAU VALDECARROS  
CL PILAR DE MADARIAGA ROJO 11 C.P: 28051  
914256562

**CLINICA DE ASMA Y ALERGIA DRES. OJEDA (450600)**  
CLINICA DE ASMA Y ALERGIA DRES. OJEDA  
CL OQUENDO 23 C.P: 28006  
915623262

**CLINICA DR. PROFESOR GARCIA GOMEZ (601336)**  
CLINICA DR. PROFESOR GARCIA GOMEZ  
PZ VENECIA 2 1 IZ C.P: 28010  
918285447

**CLINICA MADRID (280221)**  
CLINICA MADRID  
PS DE LA CASTELLANA 170 BJ C.P: 28046  
913596063

**CLINICA SASTRE - CAÑAVERAL (601731)**  
CLINICA SASTRE - CAÑAVERAL  
AV DE MIGUEL DELIBES 80 C.P: 28052  
916694244

**CLINICA VIRIATO (601118)**  
CLINICA VIRIATO  
CL DE VIRIATO 29 LO C.P: 28010  
914445000

**CONSULTA DR. MANRIQUE (601334)**  
CONSULTA DR. MANRIQUE  
CL TELLEZ 15 C.P: 28007  
918656174

# ALERGOLOGIA

**CONSULTAS EXTERNAS HOSPITAL QUIRONSA  
SAN JOSE (450626)**

CONSULTAS EXTERNAS HOSPITAL QUIRONSA  
SAN JOSE

CL CLARA DEL REY 31 C.P: 28002  
913333701

**DR. BAQUERO MEJIA, DAVID (600200)**

DR. BAQUERO MEJIA, DAVID

AV DE MANOTERAS 10 C.P: 28050  
902089800

**DR. BOTEANU, COSMIN (280264)**

DR. BOTEANU, COSMIN

CL SERRANO 199 C.P: 28016  
915649943

**DR. CHIVATO PEREZ, TOMAS (600104)**

DR. CHIVATO PEREZ, TOMAS

CL DE MONTESA 15 C.P: 28006  
914014338

**DR. DE BARRIO FERNANDEZ, MANUEL JESUS  
(601710)**

DR. DE BARRIO FERNANDEZ, MANUEL JESUS

CL DE HORTALEZA 65 2º C.P: 28004  
915222283

**DR. FERNANDEZ LOPEZ, MANUEL (450989)**

DR. FERNANDEZ LOPEZ, MANUEL

AV VIA CARPETANA 177 C.P: 28047  
914652928

**DR. FERNANDEZ LOPEZ, MANUEL (601336)**

DR. FERNANDEZ LOPEZ, MANUEL

CL NUÑEZ DE BALBOA 48 BJ C.P: 28001  
914449867

**DR. GONZALEZ CASTELLO, JAVIER (601802)**

DR. GONZALEZ CASTELLO, JAVIER

AV DE VALLADOLID 83 C.P: 28008  
915957000

**DR. HERNANDEZ PEÑA, JENARO JOSE (450989)**

DR. HERNANDEZ PEÑA, JENARO JOSE

AV VIA CARPETANA 177 C.P: 28047  
914652928

**DR. MATEOS GALVAN, JOSE MARIA (280039)**

DR. MATEOS GALVAN, JOSE MARIA

CL RAMON POWER 40 C.P: 28043  
913885603

**DR. ALVAREZ HODEL, ALEJANDRO (450222)**

DR. ALVAREZ HODEL, ALEJANDRO

AV ENSANCHE DE VALLECAS 67 C.P: 28051  
914256562

**DR. BAQUERO MEJIA, DAVID (600200)**

DR. BAQUERO MEJIA, DAVID

CL OÑA 10 C.P: 28050  
917567800

**DR. CALVO MATESANZ, JUAN MARIA (601527)**

DR. CALVO MATESANZ, JUAN MARIA

CL GUZMAN EL BUENO 102 C.P: 28003  
915358790

**DR. CORDOBA RAMOS, GUSTAVO (280974)**

DR. CORDOBA RAMOS, GUSTAVO

CL DE SAN BERNABE 13 C.P: 28005  
910791516

**DR. DELGADO GONZALEZ, ALMUDENA (601802)**

DR. DELGADO GONZALEZ, ALMUDENA

AV DE VALLADOLID 83 C.P: 28008  
915957000

**DR. FERNANDEZ LOPEZ, MANUEL (601426)**

DR. FERNANDEZ LOPEZ, MANUEL

CL ALCALA 619 C.P: 28022  
917430690

**DR. GARCIA LORIA, JOHN (601801)**

DR. GARCIA LORIA, JOHN

CL JORDI SOLE TURA (ESQ. AV. JUAN ANTONIO  
SAMARANCH) 0 C.P: 28055  
910631300

**DR. GONZALEZ-RUANO CAMPOS, JUAN ENRIQUE  
(280711)**

DR. GONZALEZ-RUANO CAMPOS, JUAN ENRIQUE

CL GOYA 84 1 B C.P: 28009  
914355322

**DR. LEMUS CALDERON, JOSE ALEJANDRO (280974)**

DR. LEMUS CALDERON, JOSE ALEJANDRO

CL DE SAN BERNABE 13 C.P: 28005  
910791516

**DR. RIVAS-PLATA SIERRA, CESAR (600916)**

DR. RIVAS-PLATA SIERRA, CESAR

CL ANTONIO ZAPATA 3 C.P: 28002  
911840494



# ALERGOLOGIA

**DR. RIVAS-PLATA SIERRA, CESAR (601598)**

DR. RIVAS-PLATA SIERRA, CESAR

CL GRAN VIA 67 7º C.P: 28013  
915474940

**DR. SAINZ GUTIERREZ, JUAN CARLOS (601483)**

DR. SAINZ GUTIERREZ, JUAN CARLOS

CL DEL GRAL. AMPUDIA 4 BJ LO C.P: 28003  
914411924

**DR. TRAMPAL GONZALEZ, ALBERTO (450989)**

DR. TRAMPAL GONZALEZ, ALBERTO

CL ALVAREZ 4 C.P: 28025  
902500929

**DR. VILLALON GARCIA, ANGEL LUIS (280264)**

DR. VILLALON GARCIA, ANGEL LUIS

CL SERRANO 199 C.P: 28016  
915649943

**DRA. ANDRADE GARBAN, PATRICIA (601309)**

DRA. ANDRADE GARBAN, PATRICIA

CL ALGABEÑO 119 C.P: 28043  
913884434

**DRA. AÑIBARRO BAUSELA, MARIA BELEN (280263)**

DRA. AÑIBARRO BAUSELA, MARIA BELEN

CL ARTURO SORIA 105 C.P: 28043  
912143100

**DRA. BARRIOS ALBAJAR, MIRIAM (450626)**

DRA. BARRIOS ALBAJAR, MIRIAM

CL CARTAGENA 111 C.P: 28002  
910687000

**DRA. BERNAL RUBIO, LORENA (601176)**

DRA. BERNAL RUBIO, LORENA

CL DEL MAESTRO ANGEL LLORCA 8 C.P: 28003  
914530200

**DRA. CABRERA FREITAG, PAULA (601497)**

DRA. CABRERA FREITAG, PAULA

AV DOCTOR ARCE 27 C.P: 28002  
914111779

**DRA. COTS MARFIL, MARIA PILAR (601503)**

DRA. COTS MARFIL, MARIA PILAR

CL JUAN BRAVO 49 C.P: 28006  
910687999

**DRA. DE MIGUEL COMES, SILVIA (280264)**

DRA. DE MIGUEL COMES, SILVIA

CL SERRANO 199 C.P: 28016  
915649943

**DR. RUIZ PALOMINO, JULIO (450998)**

DR. RUIZ PALOMINO, JULIO

CL VELAZQUEZ 25 C.P: 28001  
915777773

**DR. TRAMPAL GONZALEZ, ALBERTO (450989)**

DR. TRAMPAL GONZALEZ, ALBERTO

AV VIA CARPETANA 177 C.P: 28047  
914652928

**DR. TRAMPAL GONZALEZ, ALBERTO (601520)**

DR. TRAMPAL GONZALEZ, ALBERTO

CL UBEDA 21 C.P: 28034  
915779377

**DRA. ANDRADE GARBAN, PATRICIA (601309)**

DRA. ANDRADE GARBAN, PATRICIA

AV DE SAN LUIS 166 C.P: 28033  
913027283

**DRA. ANDRADE GARBAN, PATRICIA (601309)**

DRA. ANDRADE GARBAN, PATRICIA

CL TORQUEMADA 26 C.P: 28043  
915358198

**DRA. AÑIBARRO BAUSELA, MARIA BELEN (280263)**

DRA. AÑIBARRO BAUSELA, MARIA BELEN

CL ARTURO SORIA 105 C.P: 28043  
912143100

**DRA. BARRIOS ALBAJAR, MIRIAM (450626)**

DRA. BARRIOS ALBAJAR, MIRIAM

CL CARTAGENA 111 C.P: 28002  
910687000

**DRA. BLAZQUEZ FERNANDEZ, MARIA (601336)**

DRA. BLAZQUEZ FERNANDEZ, MARIA

CL NUÑEZ DE BALBOA 48 BJ C.P: 28001  
914449867

**DRA. COTS MARFIL, MARIA PILAR (601503)**

DRA. COTS MARFIL, MARIA PILAR

CL JUAN BRAVO 39 C.P: 28006  
910687777

**DRA. COTS MARFIL, PILAR (280610)**

DRA. COTS MARFIL, PILAR

CL JUAN BRAVO 39 C.P: 28006  
910687777

**DRA. DE VICENTE JIMENEZ, TALIA MARIA (280610)**

DRA. DE VICENTE JIMENEZ, TALIA MARIA

CL JUAN BRAVO 39 C.P: 28006  
910687777



# ALERGOLOGIA

**DRA. FERNANDEZ BOHORQUEZ, MARIA (601723)**  
**DRA. FERNANDEZ BOHORQUEZ, MARIA**  
CL DE GAZTAMBIDE 16 C.P: 28015  
919014434

**DRA. FERNANDEZ BOHORQUEZ, MARIA JOSE (280267)**  
**DRA. FERNANDEZ BOHORQUEZ, MARIA JOSE**  
PZ CONDE DEL VALLE SUCHIL 16 C.P: 28015  
914476600

**DRA. GARCIA AVILES, MARIA DEL CARMEN (601802)**  
**DRA. GARCIA AVILES, MARIA DEL CARMEN**  
AV DE VALLADOLID 83 C.P: 28008  
915957000

**DRA. GARCIA ZARAGOZA, MARIA DEL ROCIO (450626)**  
**DRA. GARCIA ZARAGOZA, MARIA DEL ROCIO**  
CL CARTAGENA 111 C.P: 28002  
910687000

**DRA. GOYANES MALUMBRES, MARTA (601309)**  
**DRA. GOYANES MALUMBRES, MARTA**  
AV DE SAN LUIS 166 C.P: 28033  
913027283

**DRA. GOÑI YESTE, MARIA DEL MAR (600200)**  
**DRA. GOÑI YESTE, MARIA DEL MAR**  
AV DE MANOTERAS 10 C.P: 28050  
902089800

**DRA. JUAREZ GUERRERO, ALBA (450626)**  
**DRA. JUAREZ GUERRERO, ALBA**  
CL CARTAGENA 111 C.P: 28002  
910687000

**DRA. LOPEZ GONZALEZ, PAULA (601176)**  
**DRA. LOPEZ GONZALEZ, PAULA**  
CL DEL MAESTRO ANGEL LLORCA 8 C.P: 28003  
914530200

**DRA. MEDINA ALFARO, ILEANA MARIA (600200)**  
**DRA. MEDINA ALFARO, ILEANA MARIA**  
CL OÑA 10 C.P: 28050  
917567800

**DRA. MORIANA ANGULO, ELVIRA MARIA (601118)**  
**DRA. MORIANA ANGULO, ELVIRA MARIA**  
CL DE VIRIATO 29 LO C.P: 28010  
914445000

**DRA. FERNANDEZ BOHORQUEZ, MARIA JOSE (280266)**  
**DRA. FERNANDEZ BOHORQUEZ, MARIA JOSE**  
CL MODESTO LAFUENTE 14 C.P: 28015  
914472100

**DRA. FERRANDO ANAUT, PALOMA (600952)**  
**DRA. FERRANDO ANAUT, PALOMA**  
CL LA SALLE 12 C.P: 28023  
915129000

**DRA. GARCIA RODRIGUEZ, ROSA MARIA (601598)**  
**DRA. GARCIA RODRIGUEZ, ROSA MARIA**  
CL GRAN VIA 67 7° C.P: 28013  
915474940

**DRA. GARCIA ZARAGOZA, MARIA DEL ROCIO (450626)**  
**DRA. GARCIA ZARAGOZA, MARIA DEL ROCIO**  
CL CARTAGENA 111 C.P: 28002  
910687000

**DRA. GOYANES MALUMBRES, MARTA (601309)**  
**DRA. GOYANES MALUMBRES, MARTA**  
CL TORQUEMADA 26 C.P: 28043  
915358198

**DRA. GOÑI YESTE, MARIA DEL MAR (601489)**  
**DRA. GOÑI YESTE, MARIA DEL MAR**  
AV DEL SANTUARIO DE VALVERDE 1 LO C.P: 28049  
914214812

**DRA. JUAREZ GUERRERO, ALBA (450626)**  
**DRA. JUAREZ GUERRERO, ALBA**  
CL CARTAGENA 111 C.P: 28002  
910687000

**DRA. MEDINA ALFARO, ILEANA (600200)**  
**DRA. MEDINA ALFARO, ILEANA**  
AV DE MANOTERAS 10 C.P: 28050  
902089800

**DRA. MORAGA GARZON, MARIA DEL MAR (280221)**  
**DRA. MORAGA GARZON, MARIA DEL MAR**  
PS DE LA CASTELLANA 170 BJ C.P: 28046  
913596063

**DRA. NOVALBOS WISCHER, ANA PALOMA (450221)**  
**DRA. NOVALBOS WISCHER, ANA PALOMA**  
CL DE LA LOMA 1 C.P: 28003  
915348207

# ALERGOLOGIA

**DRA. NOVALBOS WISCHER, ANA PALOMA (601152)**  
DRA. NOVALBOS WISCHER, ANA PALOMA  
CL TELLEZ 30 C.P: 28007  
915020301

**DRA. RAMOS GARCIA, TANIA (601152)**  
DRA. RAMOS GARCIA, TANIA  
CL TELLEZ 30 C.P: 28007  
915020301

**DRA. RIVERA CELMA, ELENA (280678)**  
DRA. RIVERA CELMA, ELENA  
PZ CONDE DEL VALLE SUCHIL 16 C.P: 28015  
914476600

**DRA. RODRIGUEZ CABREROS, MARTA ISABEL (600200)**  
DRA. RODRIGUEZ CABREROS, MARTA ISABEL  
CL OÑA 10 C.P: 28050  
917567800

**DRA. SANCHEZ NIETO, LORENA (601801)**  
DRA. SANCHEZ NIETO, LORENA  
CL JORDI SOLE TURA (ESQ. AV. JUAN ANTONIO SAMARANCH) 0 C.P: 28055  
910631300

**DRA. SANTAOLALLA MONTOYA, MARCELA (601800)**  
DRA. SANTAOLALLA MONTOYA, MARCELA  
AV JUAN ANTONIO SAMARANCH 51 C.P: 28055  
919370000

**DRA. SANTAOLALLA MONTOYA, MARIA DEL MAR (600200)**  
DRA. SANTAOLALLA MONTOYA, MARIA DEL MAR  
CL OÑA 10 C.P: 28050  
917567800

**DRA. SEOANE REULA, MARIA ELENA (601358)**  
DRA. SEOANE REULA, MARIA ELENA  
CL DE LOS ESTUDIANTES 5 C.P: 28040  
915334170

**DRA. TERRADOS CEPEDA, MARIA SOLEDAD (601152)**  
DRA. TERRADOS CEPEDA, MARIA SOLEDAD  
CL TELLEZ 30 C.P: 28007  
915020301

**DRA. YAGO MENIZ, ALEXANDRA MARIA (450626)**  
DRA. YAGO MENIZ, ALEXANDRA MARIA  
CL CARTAGENA 111 C.P: 28002  
910687000

**DRA. PEREZ ALLEGUE, MARIA ISABEL (601176)**  
DRA. PEREZ ALLEGUE, MARIA ISABEL  
CL DEL MAESTRO ANGEL LLORCA 8 C.P: 28003  
914530200

**DRA. REAÑO MARTOS, MARIA DEL MAR (601426)**  
DRA. REAÑO MARTOS, MARIA DEL MAR  
CL ALCALA 619 C.P: 28022  
917430690

**DRA. RODRIGUEZ CABREROS, MARTA ISABEL (600200)**  
DRA. RODRIGUEZ CABREROS, MARTA ISABEL  
AV DE MANOTERAS 10 C.P: 28050  
902089800

**DRA. RODRIGUEZ GARCIA, VANESA (280263)**  
DRA. RODRIGUEZ GARCIA, VANESA  
CL ARTURO SORIA 105 C.P: 28043  
912143100

**DRA. SANTAOLALLA MONTOYA, MARCELA (600200)**  
DRA. SANTAOLALLA MONTOYA, MARCELA  
AV DE MANOTERAS 10 C.P: 28050  
902089800

**DRA. SANTAOLALLA MONTOYA, MARCELA (600200)**  
DRA. SANTAOLALLA MONTOYA, MARCELA  
CL OÑA 10 C.P: 28050  
917567800

**DRA. SANZ ANTON, SUSANA (600183)**  
DRA. SANZ ANTON, SUSANA  
CL INFANTA MERCEDES 8 C.P: 28020  
915796705

**DRA. SIERRA MAESTRO, ELENA (601152)**  
DRA. SIERRA MAESTRO, ELENA  
CL TELLEZ 30 C.P: 28007  
915020301

**DRA. YAGO MENIZ, ALEXANDRA MARIA (450626)**  
DRA. YAGO MENIZ, ALEXANDRA MARIA  
CL CARTAGENA 111 C.P: 28002  
910687000

**HM GABINETE MEDICO VELAZQUEZ (450998)**  
HM GABINETE MEDICO VELAZQUEZ  
CL VELAZQUEZ 25 C.P: 28001  
915777773

# ALERGOLOGIA

**HM LAS TABLAS (600200)****HM LAS TABLAS**CL DE LA SIERRA DE ATAPUERCA 5 C.P: 28050  
917567800**HOSPITAL DE DIA PIO XII (450805)****HOSPITAL DE DIA PIO XII**CL SAGRADO CORAZON 4 C.P: 28016  
913531510**HOSPITAL HLA UNIVERSITARIO MONCLOA (601802)****HOSPITAL HLA UNIVERSITARIO MONCLOA**AV DE VALLADOLID 83 C.P: 28008  
915957000**HOSPITAL QUIRONSAUD RUBER (601503)****HOSPITAL QUIRONSAUD RUBER**CL JUAN BRAVO 49 C.P: 28006  
910687999**HOSPITAL QUIRONSAUD SAN CAMILO (280610)****HOSPITAL QUIRONSAUD SAN CAMILO**CL JUAN BRAVO 39 C.P: 28006  
910687777**HOSPITAL SAN RAFAEL (280264)****HOSPITAL SAN RAFAEL**CL SERRANO 199 C.P: 28016  
915649943**HOSPITAL UNIVERSITARIO HM MADRID RIO (601805)****HOSPITAL UNIVERSITARIO HM MADRID RIO**CL COBOS DE SEGOVIA 4 C.P: 28005  
912161727**HOSPITAL VIAMED SANTA ELENA (601703)****HOSPITAL VIAMED SANTA ELENA**CL DE LA GRANJA 8 C.P: 28003  
914539400**INSTITUTO ANTIASMATICO CENTRO ALERGOLOGICO (280748)****INSTITUTO ANTIASMATICO CENTRO ALERGOLOGICO**CL LOPE DE HARO 12 1 A C.P: 28039  
915707001**MDH CONDE ORGAZ (601309)****MDH CONDE ORGAZ**CL ALGABEÑO 119 C.P: 28043  
913884434**MDH PINAR (601309)****MDH PINAR**AV DE SAN LUIS 166 C.P: 28033  
913027283**HOSPITAL BEATA MARIA ANA (601806)****HOSPITAL BEATA MARIA ANA**CL DOCTOR ESQUERDO 83 C.P: 28007  
914097423**HOSPITAL DE LA V.O.T. SAN FRANCISCO DE ASIS (280974)****HOSPITAL DE LA V.O.T. SAN FRANCISCO DE ASIS**CL DE SAN BERNABE 13 C.P: 28005  
910791516**HOSPITAL LA LUZ (601176)****HOSPITAL LA LUZ**CL DEL MAESTRO ANGEL LLORCA 8 C.P: 28003  
914530200**HOSPITAL QUIRONSAUD SAN CAMILO (280610)****HOSPITAL QUIRONSAUD SAN CAMILO**CL JUAN BRAVO 39 C.P: 28006  
910687777**HOSPITAL QUIRONSAUD SAN JOSE (450626)****HOSPITAL QUIRONSAUD SAN JOSE**CL CARTAGENA 111 C.P: 28002  
910687000**HOSPITAL UNIVERSITARIO HM MADRID (280267)****HOSPITAL UNIVERSITARIO HM MADRID**PZ CONDE DEL VALLE SUCHIL 16 C.P: 28015  
914476600**HOSPITAL UNIVERSITARIO HM SANCHINARRO (600200)****HOSPITAL UNIVERSITARIO HM SANCHINARRO**CL OÑA 10 C.P: 28050  
917567800**HOSPITAL VIRGEN DE LA PALOMA (601487)****HOSPITAL VIRGEN DE LA PALOMA**CL DE LA LOMA 1 C.P: 28003  
911591200**INSTITUTO DE MEDICINA EGR (600955)****INSTITUTO DE MEDICINA EGR**CM DE LA ZARZUELA 19 C.P: 28023  
917401690**MDH HORTALEZA (601309)****MDH HORTALEZA**CL TORQUEMADA 26 C.P: 28043  
915358198**POLICLINICA MEPRYSA (600104)****POLICLINICA MEPRYSA**CL DE MONTESA 15 C.P: 28006  
914014338

## ALERGOLOGIA

### POLICLINICO HM ARAPILES (280267)

POLICLINICO HM ARAPILES

CL ARAPILES 8 C.P: 28015  
901088212

### POLICLINICO HM VALDEBEBAS (601800)

POLICLINICO HM VALDEBEBAS

AV JUAN ANTONIO SAMARANCH 51 C.P: 28055  
919370000

### VITHAS LA MILAGROSA (280266)

VITHAS LA MILAGROSA

CL MODESTO LAFUENTE 14 C.P: 28015  
914472100

### VITHAS MADRID ARTURO SORIA (280263)

VITHAS MADRID ARTURO SORIA

CL ARTURO SORIA 105 C.P: 28043  
912143100

### POLICLINICO HM MANOTERAS (600200)

POLICLINICO HM MANOTERAS

AV DE MANOTERAS 10 C.P: 28050  
902089800

### VITHAS LA MILAGROSA (280266)

VITHAS LA MILAGROSA

CL FERNANDEZ DE LA HOZ 45 C.P: 28010  
914473499

### VITHAS MADRID ARAVACA (600952)

VITHAS MADRID ARAVACA

CL LA SALLE 12 C.P: 28023  
915129000

## ANALISIS CLINICOS

### ABOLAD ANALISIS CLINICOS, SL (LAB. DURAN BELLIDO) (600901)

ABOLAD ANALISIS CLINICOS, SL (LAB. DURAN BELLIDO)

AV DE LA PESETA 40 C.P: 28010  
914484086

### ABOLAD ANALISIS CLINICOS, SL (LAB. DURAN BELLIDO) (600901)

ABOLAD ANALISIS CLINICOS, SL (LAB. DURAN BELLIDO)

CL ANTONIO LOPEZ 35 C.P: 28019  
914484086

### ABOLAD ANALISIS CLINICOS, SL (LAB. DURAN BELLIDO) (600901)

ABOLAD ANALISIS CLINICOS, SL (LAB. DURAN BELLIDO)

CL BULEVAR JOSE PRAT 8 BJ C.P: 28032  
914484086

### ABOLAD ANALISIS CLINICOS, SL (LAB. DURAN BELLIDO) (600901)

ABOLAD ANALISIS CLINICOS, SL (LAB. DURAN BELLIDO)

CL CAMINO VINATEROS 72 BJ C.P: 28030  
914484086

### ABOLAD ANALISIS CLINICOS, SL (LAB. DURAN BELLIDO) (600901)

ABOLAD ANALISIS CLINICOS, SL (LAB. DURAN BELLIDO)

CL DEL GENERAL LACY 12 BJ C.P: 28045  
914484086

### ABOLAD ANALISIS CLINICOS, SL (LAB. DURAN BELLIDO) (600901)

ABOLAD ANALISIS CLINICOS, SL (LAB. DURAN BELLIDO)

CL ALCANTARA 66 BJ C.P: 28006  
914484086

### ABOLAD ANALISIS CLINICOS, SL (LAB. DURAN BELLIDO) (600901)

ABOLAD ANALISIS CLINICOS, SL (LAB. DURAN BELLIDO)

CL ARENAL 7 C.P: 28013  
914484086

### ABOLAD ANALISIS CLINICOS, SL (LAB. DURAN BELLIDO) (600901)

ABOLAD ANALISIS CLINICOS, SL (LAB. DURAN BELLIDO)

CL CALDERON 3 BJ C.P: 28042  
914484086

### ABOLAD ANALISIS CLINICOS, SL (LAB. DURAN BELLIDO) (600901)

ABOLAD ANALISIS CLINICOS, SL (LAB. DURAN BELLIDO)

CL DE LA GOLONDRINA 66 BJ C.P: 28023  
914484086

### ABOLAD ANALISIS CLINICOS, SL (LAB. DURAN BELLIDO) (600901)

ABOLAD ANALISIS CLINICOS, SL (LAB. DURAN BELLIDO)

CL ESPAÑOLETO 4 BJ C.P: 28010  
914484086

# ANALISIS CLINICOS

**ABOLAD ANALISIS CLINICOS, SL (LAB. DURAN BELLIDO) (600901)**

ABOLAD ANALISIS CLINICOS, SL (LAB. DURAN BELLIDO)

CL POBLADURA DEL VALLE 27 BJ C.P: 28037  
914484086

**ACCBS LAS NAVES (601267)**

ACCBS LAS NAVES

CL LAS NAVES 9 1 14 C.P: 28005  
916334223

**ANALISIS CENTRO CLINICO BIENESTAR SALUD MADRID (601358)**

ANALISIS CENTRO CLINICO BIENESTAR SALUD MADRID

CL DE LOS ESTUDIANTES 5 C.P: 28040  
915334170

**ANALIZA AGRUPACIÓN GINECOLÓGICA ESPAÑOLA (AGE) (601555)**

ANALIZA AGRUPACIÓN GINECOLÓGICA ESPAÑOLA (AGE)

PS EDUARDO DATO 3 C.P: 28010  
917375240

**ANALIZA CENTRO MEDICO CARPETANA (601555)**

ANALIZA CENTRO MEDICO CARPETANA

CL VIA CARPETANA 201 C.P: 28047  
914652928

**ANALIZA CENTRO MÉDICO ALAMEDA DE OSUNA (601555)**

ANALIZA CENTRO MÉDICO ALAMEDA DE OSUNA

CL RIOJA 19 C.P: 28042  
917471510

**ANALIZA CENTRO MÉDICO BETANZOS (601555)**

ANALIZA CENTRO MÉDICO BETANZOS

AV BETANZOS 60 C.P: 28034  
917302684

**ANALIZA CENTRO MÉDICO HEMATOCLIN (601555)**

ANALIZA CENTRO MÉDICO HEMATOCLIN

CL GENERAL ORAA 3 C.P: 28006  
914111917

**ANALIZA CENTRO MÉDICO JACA (601555)**

ANALIZA CENTRO MÉDICO JACA

CL ALCALA 619 C.P: 28022  
917430690

**ANALIZA CENTRO MÉDICO LOS ÁNGELES (601555)**

ANALIZA CENTRO MÉDICO LOS ÁNGELES

AV VERBENA DE LA PALOMA 10 C.P: 28041  
913172742

**ABOLAD ANALISIS CLINICOS, SL (LAB. DURAN BELLIDO) (600901)**

ABOLAD ANALISIS CLINICOS, SL (LAB. DURAN BELLIDO)

PS DE LA HABANA 17 B 1 C.P: 28036  
914484086

**ALFALAB (280913)**

ALFALAB

CL NUÑEZ DE BALBOA 119 C.P: 28006  
915622974

**ANALIZA (601555)**

ANALIZA

CL PRINCIPE DE VERGARA 40 BJ C.P: 28001  
914297541

**ANALIZA CEMERE CENTRO MÉDICO (601555)**

ANALIZA CEMERE CENTRO MÉDICO

CL FRANCOS RODRIGUEZ 56 C.P: 28039  
633307063

**ANALIZA CENTRO MEDICO HABANA (601555)**

ANALIZA CENTRO MEDICO HABANA

PS DE LA HABANA 170 C.P: 28036  
913596083

**ANALIZA CENTRO MÉDICO ASISA (601555)**

ANALIZA CENTRO MÉDICO ASISA

CL CARACAS 12 C.P: 28010  
917023260

**ANALIZA CENTRO MÉDICO GRAN VÍA (601555)**

ANALIZA CENTRO MÉDICO GRAN VÍA

CL GRAN VIA 67 C.P: 28013  
915471696

**ANALIZA CENTRO MÉDICO INFANTA MERCEDES (601555)**

ANALIZA CENTRO MÉDICO INFANTA MERCEDES

CL INFANTA MERCEDES 8 C.P: 28020  
915796705

**ANALIZA CENTRO MÉDICO LA MASO (601555)**

ANALIZA CENTRO MÉDICO LA MASO

CL UBEDA 21 C.P: 28034  
915779377

**ANALIZA CENTRO MÉDICO MAESTRANZA (601555)**

ANALIZA CENTRO MÉDICO MAESTRANZA

CL TELLEZ 30 C.P: 28007  
915626670

# ANALISIS CLINICOS

**ANALIZA CENTRO MÉDICO MAESTRANZA BARAJAS (601555)**

ANALIZA CENTRO MÉDICO MAESTRANZA BARAJAS  
CL BAHIA DE GANDO 1 C.P: 28042  
917462195

**ANALIZA CENTRÓ MÉDICO FERMÍN CABALLERO (601555)**

ANALIZA CENTRÓ MÉDICO FERMÍN CABALLERO  
CL FERMIN CABALLERO 47 C.P: 28034  
917306678

**ANALIZA CLINICA SASTRE VALDECARROS (601555)**

ANALIZA CLINICA SASTRE VALDECARROS  
CL PILAR DE MADARIAGA ROJO 11 C.P: 28051  
914256562

**ANALIZA CLÍNICA MADRID Pº. DE LA CASTELLANA (601555)**

ANALIZA CLÍNICA MADRID Pº. DE LA CASTELLANA  
PS DE LA CASTELLANA 170 C.P: 28046  
913596063

**ANALIZA CLÍNICA VIRGEN DEL CAMINO (601555)**

ANALIZA CLÍNICA VIRGEN DEL CAMINO  
PS DE LAS DELICIAS 150 C.P: 28045  
914682861

**ANALIZA CM DR.PALOMO (601555)**

ANALIZA CM DR.PALOMO  
CL DARRO 17 C.P: 28002  
917451742

**ANALIZA HOSPITAL BEATA MARÍA ANA (601555)**

ANALIZA HOSPITAL BEATA MARÍA ANA  
CL DOCTOR ESQUERDO 87 C.P: 28007  
914097423

**ANALIZA HOSPITAL UNIV. HLA MONCLOA (601555)**

ANALIZA HOSPITAL UNIV. HLA MONCLOA  
AV VALLADOLID 83 C.P: 28008  
915957228

**ANALIZA HOSPITAL VITHAS VIRGEN DEL MAR (601555)**

ANALIZA HOSPITAL VITHAS VIRGEN DEL MAR  
CL HONDURAS 14 C.P: 28016  
902332550

**ANALIZA IMTRA (INCOMA) (601555)**

ANALIZA IMTRA (INCOMA)  
CL EXPLANADA 16 C.P: 28046  
915545405

**ANALIZA CENTRO MÉDICO NÚÑEZ DE BALBOA (601555)**

ANALIZA CENTRO MÉDICO NÚÑEZ DE BALBOA  
CL NÚÑEZ DE BALBOA 48 C.P: 28001  
914449867

**ANALIZA CLINICA SANTA ELENA (601555)**

ANALIZA CLINICA SANTA ELENA  
CL LA GRANJA 8 C.P: 28003  
914539400

**ANALIZA CLÍNICA ARMSTRONG (601555)**

ANALIZA CLÍNICA ARMSTRONG  
CL GUZMAN EL BUENO 102 C.P: 28003  
915358790

**ANALIZA CLÍNICA SASTRE ( PAU- VALLECAS) (601555)**

ANALIZA CLÍNICA SASTRE ( PAU- VALLECAS)  
AV DEL ENSANCHE DE VALLECAS 67 C.P: 28051  
914256562

**ANALIZA CLÍNICAS SEGURA (601555)**

ANALIZA CLÍNICAS SEGURA  
CL VALGRANDE 1 C.P: 28220  
918337722

**ANALIZA GABINETE MÉDICO DELICIAS (601555)**

ANALIZA GABINETE MÉDICO DELICIAS  
PS DE LAS DELICIAS 65 C.P: 28045  
912974002

**ANALIZA HOSPITAL NUESTRA SEÑORA DEL ROSARIO (601555)**

ANALIZA HOSPITAL NUESTRA SEÑORA DEL ROSARIO  
CL CASTELLO 80 C.P: 28005  
914359100

**ANALIZA HOSPITAL VITHAS LA MILAGROSA (601555)**

ANALIZA HOSPITAL VITHAS LA MILAGROSA  
CL MODESTO LAFUENTE 14 C.P: 28010  
910563745

**ANALIZA HOSPITALE SAN FRANCISCO DE ASIS -VOT (601555)**

ANALIZA HOSPITALE SAN FRANCISCO DE ASIS -VOT  
CL SAN BERNABE 13 C.P: 28005  
913657600

**ANALIZA INSTITUTO DE MEDICINA EGR (601555)**

ANALIZA INSTITUTO DE MEDICINA EGR  
CM DE LA ZARZUELA 19 C.P: 28023  
917401690

# ANALISIS CLINICOS

## **ANALIZA INSTITUTO GINECOLOGICO (601555)**

ANALIZA INSTITUTO GINECOLOGICO

CL JUAN BRAVO 25 C.P: 28006  
917401690

## **ANALIZA MEPRYSA (601555)**

ANALIZA MEPRYSA

CL MONTESA 17 C.P: 28006  
914016336

## **ANALIZA POLICLINICA PUENTE SEGOVIA (601555)**

ANALIZA POLICLINICA PUENTE SEGOVIA

PS ERMITA DEL SANTO 16 C.P: 28011  
912461397

## **ANALIZA POLICLÍNICA LONGARES LAS MUSAS (601555)**

ANALIZA POLICLÍNICA LONGARES LAS MUSAS

CL JULIA GARCIA BOUTAN 18 C.P: 28022  
913240193

## **ANALIZA RESONA (601555)**

ANALIZA RESONA

CL EL ESPAÑOLETO 24 C.P: 28010  
913084088

## **CENTRO II (601601)**

CENTRO II

AV VENTISQUERO DE LA CONDESA 48 C.P: 28035  
917355757

## **CENTRO CLINICO BETANCOR (280913)**

CENTRO CLINICO BETANCOR

AV BETANZOS 60 BJ C C.P: 28034  
917302684

## **CENTRO CONDESA DE VENADITO (450012)**

CENTRO CONDESA DE VENADITO

CL CONDESA DE VENADITO 18 BJ C.P: 28027  
913269269

## **CENTRO DE RADIOLOGIA Y DIAGN. POR LA IMAGEN (450012)**

CENTRO DE RADIOLOGIA Y DIAGN. POR LA IMAGEN

CL ALBERTO AGUILERA 27 -1 C.P: 28015  
915474525

## **CENTRO FERNANDEZ LANSEOS (450012)**

CENTRO FERNANDEZ LANSEOS

CL JOSE MARIA FERNANDEZ LANSEOS 7 BJ C.P:  
28017  
917265187

## **ANALIZA LABORATORIO DIAGNÓSTICO DE PINTOR ROSALES (601555)**

ANALIZA LABORATORIO DIAGNÓSTICO DE PINTOR ROSALES

PS PINTOR ROSALES 12 C.P: 28010  
911080690

## **ANALIZA POLICLINICA LONGARES ALCALA (601555)**

ANALIZA POLICLINICA LONGARES ALCALA

CL FEDERICO GUTIERREZ 1 C.P: 28027  
913240193

## **ANALIZA POLICLINICA VIRGEN DEL MAR (601555)**

ANALIZA POLICLINICA VIRGEN DEL MAR

CL GENERAL LOPEZ POZAS 10 C.P: 28036  
913539500

## **ANALIZA POLICLÍNICA LOS ROSALES\_BERROCAL (601555)**

ANALIZA POLICLÍNICA LOS ROSALES\_BERROCAL

CL CANCHAL 34 C.P: 28021  
915056312

## **BSM ESTRATEGIA 2020 (280913)**

BSM ESTRATEGIA 2020

AV BRASILIA 35 C.P: 28028  
914296287

## **CENSALA S.C. (450012)**

CENSALA S.C.

CL LAUREL 33 C.P: 28005  
914731774

## **CENTRO CLINICO DIAGNOSTICO (450609)**

CENTRO CLINICO DIAGNOSTICO

CL ZURBANO 29 BJ C.P: 28010  
913084774

## **CENTRO DE ANALISIS SANITARIOS (450768)**

CENTRO DE ANALISIS SANITARIOS

CL BRAVO MURILLO 81 C.P: 28003  
915334086

## **CENTRO DR. CASTELO (450012)**

CENTRO DR. CASTELO

CL DR. CASTELO 10 1 B C.P: 28009  
915737209

## **CENTRO ISAAC PERAL (450012)**

CENTRO ISAAC PERAL

CL ISAAC PERAL 42 C.P: 28015  
915445218



# ANALISIS CLINICOS

## **CENTRO MEDICO ALMAGRO (450012)**

**CENTRO MEDICO ALMAGRO**  
CL ALMAGRO 23 BJ C.P: 28010  
913080012

## **CENTRO MEDICO CARPETANA (450989)**

**CENTRO MEDICO CARPETANA**  
AV VIA CARPETANA 177 C.P: 28047  
914652928

## **CENTRO MEDICO CARPETANA (450989)**

**CENTRO MEDICO CARPETANA**  
CL MANUEL ALVAREZ 4 C.P: 28025  
902500929

## **CENTRO MEDICO CARPETANA (450012)**

**CENTRO MEDICO CARPETANA**  
CL VIA CARPETANA 201 C.P: 28047  
902500929

## **CENTRO MEDICO ESCALONA (450012)**

**CENTRO MEDICO ESCALONA**  
CL ESCALONA 80 BJ C C.P: 28024  
915183102

## **CENTRO MEDICO GRAN VIA (280913)**

**CENTRO MEDICO GRAN VIA**  
CL GRAN VIA 67 7 C.P: 28013  
915477666

## **CENTRO MEDICO INFANTA MERCEDES (280913)**

**CENTRO MEDICO INFANTA MERCEDES**  
CL INFANTA MERCEDES 8 C.P: 28020  
915796705

## **CENTRO MEDICO JACA (450012)**

**CENTRO MEDICO JACA**  
CL ALCALA 619 C.P: 28022  
917430690

## **CENTRO MEDICO MONFOORTE VAGUADA (450012)**

**CENTRO MEDICO MONFOORTE VAGUADA**  
AV MONFORTE DE LEMOS 113 C.P: 28029  
902575114

## **CENTRO MEDICO OLIVA DE PLASENCIA (280913)**

**CENTRO MEDICO OLIVA DE PLASENCIA**  
CL OLIVA DE PLASENCIA 4 C.P: 28024  
915091923

## **CENTRO MEDICO PARIS (450012)**

**CENTRO MEDICO PARIS**  
CL CARLOS MARTIN ALVAREZ 45 2 C C.P: 28018  
914771111

## **CENTRO MEDICO BETASALUD (450012)**

**CENTRO MEDICO BETASALUD**  
CL LONJA DE LA SEDA 41 LOC BJ 5 C.P: 28054  
914006578

## **CENTRO MEDICO CARPETANA (450989)**

**CENTRO MEDICO CARPETANA**  
AV VIA CARPETANA 201 C.P: 28047  
914652928

## **CENTRO MEDICO CARPETANA (450989)**

**CENTRO MEDICO CARPETANA**  
CL OCA 104 C.P: 28025  
902500929

## **CENTRO MEDICO CEMERE (450012)**

**CENTRO MEDICO CEMERE**  
CL FRANCOS RODRIGUEZ 56 1 C.P: 28039  
913113074

## **CENTRO MEDICO FERMIN CABALLERO (450012)**

**CENTRO MEDICO FERMIN CABALLERO**  
CL FERMIN CABALLERO 47 C.P: 28034  
917306678

## **CENTRO MEDICO HABANA (450012)**

**CENTRO MEDICO HABANA**  
PS DE LA HABANA 170 C.P: 28036  
913596083

## **CENTRO MEDICO INFANTA MERCEDES (600183)**

**CENTRO MEDICO INFANTA MERCEDES**  
CL INFANTA MERCEDES 8 C.P: 28020  
915796705

## **CENTRO MEDICO LAS TABLAS (601267)**

**CENTRO MEDICO LAS TABLAS**  
CL PALAS DEL REY 28 C.P: 28050  
917505668

## **CENTRO MEDICO MUPOL (450012)**

**CENTRO MEDICO MUPOL**  
CL FRANCOS RODRIGUEZ 102 C.P: 28039  
914594727

## **CENTRO MEDICO PACAR (280913)**

**CENTRO MEDICO PACAR**  
CL ALCALA 401 1 1 C C.P: 28027  
913773656

## **CENTRO MEDICO POLIVALENTE MUNDOLAB XXI (601215)**

**CENTRO MEDICO POLIVALENTE MUNDOLAB XXI**  
CL ALBERTO AGUILERA 64 1° CT C.P: 28015  
915479111

# ANALISIS CLINICOS

## **CENTRO MEDICO POZA DE LA SAL (280913)**

**CENTRO MEDICO POZA DE LA SAL**  
CL POZA DE LA SAL 24 C.P: 28031  
913327142

## **CENTRO MEDICO QUIRONSAUD VALDEBEBAS (601801)**

**CENTRO MEDICO QUIRONSAUD VALDEBEBAS**  
CL JORDI SOLE TURA (ESQ. AV. JUAN ANTONIO SAMARANCH) 0 C.P: 28055  
910631300

## **CENTRO MEDICO SAN MIGUEL (450012)**

**CENTRO MEDICO SAN MIGUEL**  
CL MERCEDES ARTEAGA 15 BJ C.P: 28019  
914714267

## **CENTRO MÉDICO SIERRA SALVADA (450012)**

**CENTRO MÉDICO SIERRA SALVADA**  
CL SIERRA SALVADA 31 BJ C.P: 28038  
913802181

## **CENTRO SAGASTA (450012)**

**CENTRO SAGASTA**  
CL SAGASTA 20 4 C.P: 28004  
915938067

## **CENTRO MEDICO IMAGEN CIRUGIA ESTETICA (450012)**

**CENTRO MEDICO IMAGEN CIRUGIA ESTETICA**  
CL GOYA 30 BJ DC C.P: 28001  
914312029

## **CLINICA ALDER RETIRO (450012)**

**CLINICA ALDER RETIRO**  
CL JESUS APRENDIZ 19 C.P: 28007  
9140093189

## **CLINICA BIENESTAR Y SALUD (601267)**

**CLINICA BIENESTAR Y SALUD**  
CL ESTUDIANTES-ESQUINA AV. REINA VICTORIA 0 C.P: 28040  
915334170

## **CLINICA CENTRO (601601)**

**CLINICA CENTRO**  
AV VENTISQUERO DE LA CONDESA 42 C.P: 28035  
917355757

## **CLINICA FUENCARRAL (280913)**

**CLINICA FUENCARRAL**  
CL FUENCARRAL 92 C.P: 28004  
915228710

## **CLINICA HERMOSILLA (280913)**

**CLINICA HERMOSILLA**  
CL HERMOSILLA 84 C.P: 28001  
914319711

## **CENTRO MEDICO QMS (280913)**

**CENTRO MEDICO QMS**  
CL JUAN HURTADO DE MENDOZA 4 C.P: 28036  
913458000

## **CENTRO MEDICO RISCO (280913)**

**CENTRO MEDICO RISCO**  
CL ALCALA 433 1º B C.P: 28027  
917431316

## **CENTRO MEDICO VALDESALUD (280913)**

**CENTRO MEDICO VALDESALUD**  
CL INDALECIO PRIETO 45 C.P: 28032  
913050303

## **CENTRO MÉDICO UECA (601258)**

**CENTRO MÉDICO UECA**  
CL HORTALEZA 65 2 C.P: 28004  
915222283

## **CENTRO VELAZQUEZ (450012)**

**CENTRO VELAZQUEZ**  
CL VELAZQUEZ 14 BJ IZ C.P: 28001  
915758788

## **CLINICA ILLESCAS (450012)**

**CLINICA ILLESCAS**  
CL ILLESCAS 74 C.P: 28047  
917173063

## **CLINICA ALTAMIRA (450012)**

**CLINICA ALTAMIRA**  
CL VILLA DE MARIN 17 C.P: 28030  
913144643

## **CLINICA CAVANILLES (450012)**

**CLINICA CAVANILLES**  
CL CAVANILLES 25 CAL PT C.P: 28007  
915510909

## **CLINICA DEYRE (450012)**

**CLINICA DEYRE**  
AV VALLADOLID 71 C.P: 28008  
915591174

## **CLINICA FUENSANTA (450012)**

**CLINICA FUENSANTA**  
CL ARTURO SORIA 17 BJ C.P: 28027  
914100204

## **CLINICA HESTIA MADRID (450012)**

**CLINICA HESTIA MADRID**  
CR COLMENAR VIEJO 16 C.P: 28049  
917340500

## ANALISIS CLINICOS

**CLINICA LA MILAGROSA (450012)**

CLINICA LA MILAGROSA

CL MODESTO LAFUENTE 14 C.P: 28010  
914472100**CLINICA MCD (601267)**

CLINICA MCD

CL MARQUES DE JURA REAL 21 C.P: 28019  
916334223**CLINICA PARIS (280913)**

CLINICA PARIS

CL CARLOS MARTIN ALVAREZ 45 2° C C.P: 28018  
914771111**CLINICA RUBER (450012)**

CLINICA RUBER

CL JUAN ESPLANDIU 15 -1 C.P: 28006  
914026100**CLINICA SILVANO (280039)**

CLINICA SILVANO

CL RAMON POWER 40 C.P: 28043  
913885603**CLINICA VIRGEN DEL CAMINO (450012)**

CLINICA VIRGEN DEL CAMINO

PS DE LAS DELICIAS 150 C.P: 28045  
914682861**CONSULTA DR. MARTIN SALDAÑA (280913)**

CONSULTA DR. MARTIN SALDAÑA

CL VIRGEN DE LAS VIÑAS 9 C.P: 28031  
913313933**CONSULTORIO DE ESPECIALIDADES MEDICAS JACA (280913)**

CONSULTORIO DE ESPECIALIDADES MEDICAS JACA

CL ALCALA 619 C.P: 28002  
917430690**DIAGNOSLAB: CLINICA DENTAL (601555)**

DIAGNOSLAB: CLINICA DENTAL

CL ANTONIO LOPEZ 47 1 G C.P: 28019  
914600699**DR. SAIZ-PARDO SANZ, MELCHOR (600906)**

DR. SAIZ-PARDO SANZ, MELCHOR

CL RIOS ROSAS 46 1 B C.P: 28003  
915543756**ECHEVARNE LAS MUSAS (280310)**

ECHEVARNE LAS MUSAS

AV DE CANILLEJAS A VICALVARO 125 C.P: 28022  
913130320**CLINICA MADRID (280221)**

CLINICA MADRID

PS DE LA CASTELLANA 170 BJ C.P: 28046  
913596063**CLINICA MONTERREY (450012)**

CLINICA MONTERREY

CL LEOPOLDO ALAS CLARIN 51 C.P: 28035  
913731961**CLINICA RETIRO (601267)**

CLINICA RETIRO

CL DE FERNAN GONZALEZ 41 BJ C.P: 28009  
914009318**CLINICA SAN BERNARDO (450012)**

CLINICA SAN BERNARDO

CL MAESTRO ANGEL LLORCA 13 C.P: 28003  
911591200**CLINICA SILVANO (280913)**

CLINICA SILVANO

CL SILVANO 139 C.P: 28043  
913885603**CLINISALUD (280913)**

CLINISALUD

CL PARQUE EUGENIA DE MONTIJO 78 C.P: 28047  
915255267**CONSULTAS EXTERNAS HOSPITAL QUIRON SALUD SAN JOSE (450626)**

CONSULTAS EXTERNAS HOSPITAL QUIRON SALUD SAN JOSE

CL CLARA DEL REY 31 C.P: 28002  
913333701**CONSULTORIO MEDICO DR. KHADER SADI (601267)**

CONSULTORIO MEDICO DR. KHADER SADI

CR CANILLAS 136 1 C.P: 28043  
917593236**DR. HERNANDEZ MARAVER, JOSE (450609)**

DR. HERNANDEZ MARAVER, JOSE

CL ZURBANO 29 BJ C.P: 28010  
913084774**DRA. DE MIGUEL ORDAZ, VICTORIA (280221)**

DRA. DE MIGUEL ORDAZ, VICTORIA

PS DE LA CASTELLANA 170 BJ C.P: 28046  
913596063**ECHEVARNE MAESTRANZA (280310)**

ECHEVARNE MAESTRANZA

CL SANTA ENGRACIA 121 C.P: 28003  
911108147

# ANALISIS CLINICOS

## **ECHEVARNE MAESTRANZA (280310)**

ECHEVARNE MAESTRANZA

CL TELLEZ 30 C.P: 28007  
915020301

## **ECHEVARNE SANCHINARRO (280310)**

ECHEVARNE SANCHINARRO

CL ANA DE AUSTRIA 47 C.P: 28050  
917500706

## **EUROFINS MEGALAB (200139)**

EUROFINS MEGALAB

CL ALFONSO XII 42 1º C.P: 28014  
914296287

## **EUROFINS MEGALAB (060011)**

EUROFINS MEGALAB

CL VALDERRIBAS 71 3 C.P: 28007  
914296287

## **GABINETE MEDICO HABANA (280913)**

GABINETE MEDICO HABANA

PS DE LA HABANA 170 C.P: 28036  
913456995

## **GENETICA MOLECULAR DE LABORATORIO (601048)**

GENETICA MOLECULAR DE LABORATORIO

CL VICTOR DE LA SERNA 36 B| 1 C.P: 28036  
913500172

## **HM LAS TABLAS (600200)**

HM LAS TABLAS

CL DE LA SIERRA DE ATAPUERCA 5 C.P: 28050  
917567800

## **HOSPITAL DE DIA PIO XII (450012)**

HOSPITAL DE DIA PIO XII

CT SAGRADO CORAZÓN 4 C.P: 28016  
913531510

## **HOSPITAL DE MADRID NUEVO BELEN (601284)**

HOSPITAL DE MADRID NUEVO BELEN

CL JOSE SILVA 7 C.P: 28043  
902089800

## **HOSPITAL LA FUENSANTA (601555)**

HOSPITAL LA FUENSANTA

CL ARTURO SORIA 17 C.P: 28027  
914100200

## **HOSPITAL NUEVO BELEN (450012)**

HOSPITAL NUEVO BELEN

CL JOSE SILVA 7 C.P: 28043  
917444100

## **ECHEVARNE MOSTOLES (280310)**

ECHEVARNE MOSTOLES

CL SIMON HERNANDEZ 39 C.P: 28937  
900909110

## **ECHEVARNE VIA NORTE (280310)**

ECHEVARNE VIA NORTE

CL CONCEJAL FRANCISCO JOSE JIMENEZ MARTIN 128  
C.P: 28047  
915099137

## **EUROFINS MEGALAB (280913)**

EUROFINS MEGALAB

CL ALFONSO XII 42 C.P: 28014  
914296287

## **EUROFINS MEGALAB (280913)**

EUROFINS MEGALAB

CL VALDERRIBAS 71 LO C.P: 28007  
914296287

## **GABINETE MEDICO VELAZQUEZ (450012)**

GABINETE MEDICO VELAZQUEZ

CL VELAZQUEZ 25 C.P: 28001  
915777773

## **HEMATOCLIN MEDICO (450012)**

HEMATOCLIN MEDICO

CL GENERAL ORAA 3 1 C.P: 28006  
914111917

## **HOSPITAL BEATA MARIA ANA (601806)**

HOSPITAL BEATA MARIA ANA

CL DOCTOR ESQUERDO 83 C.P: 28007  
914097423

## **HOSPITAL DE LA V.O.T. SAN FRANCISCO DE ASIS (280974)**

HOSPITAL DE LA V.O.T. SAN FRANCISCO DE ASIS

CL DE SAN BERNABE 13 C.P: 28005  
910791516

## **HOSPITAL HLA UNIVERSITARIO MONCLOA (601802)**

HOSPITAL HLA UNIVERSITARIO MONCLOA

AV DE VALLADOLID 83 C.P: 28008  
915957000

## **HOSPITAL LA LUZ (601176)**

HOSPITAL LA LUZ

CL DEL MAESTRO ANGEL LLORCA 8 C.P: 28003  
914530200

## **HOSPITAL QUIRONSAUD RUBER (601503)**

HOSPITAL QUIRONSAUD RUBER

CL JUAN BRAVO 49 C.P: 28006  
910687999

## ANALISIS CLINICOS

**HOSPITAL QUIRONSALUD SAN CAMILO (280610)**  
**HOSPITAL QUIRONSALUD SAN CAMILO**  
 CL JUAN BRAVO 39 C.P: 28006  
 910687777

**HOSPITAL QUIRONSALUD SAN JOSE (450626)**  
**HOSPITAL QUIRONSALUD SAN JOSE**  
 CL CARTAGENA 111 C.P: 28002  
 910687000

**HOSPITAL SAN RAFAEL (280264)**  
**HOSPITAL SAN RAFAEL**  
 CL SERRANO 199 C.P: 28016  
 915649943

**HOSPITAL UNIVERSITARIO HM MADRID RIO (601805)**  
**HOSPITAL UNIVERSITARIO HM MADRID RIO**  
 CL COBOS DE SEGOVIA 4 C.P: 28005  
 912161727

**HOSPITAL V.O.T. SAN FRANCISCO (450012)**  
**HOSPITAL V.O.T. SAN FRANCISCO**  
 CL SAN BERNABE 13 C.P: 28005  
 913657600

**HOSPITAL VIAMED SANTA ELENA (601703)**  
**HOSPITAL VIAMED SANTA ELENA**  
 CL DE LA GRANJA 8 C.P: 28003  
 914539400

**INVESTIGACIONES CLINICAS (280625)**  
**INVESTIGACIONES CLINICAS**  
 CL CLARA DEL REY 31 C.P: 28002  
 914167297

**LABORATORIO MEGALAB (280039)**  
**LABORATORIO MEGALAB**  
 CL RAMON POWER 40 C.P: 28043  
 913885603

**LABORATORIOS RUIZ FALCO (450791)**  
**LABORATORIOS RUIZ FALCO**  
 CL LARRA 16 BJ DC C.P: 28006  
 914483144

**MEGALAB-DUPERIER (280913)**  
**MEGALAB-DUPERIER**  
 CL RAFAEL CALVO 13 BJ DR C.P: 28010  
 913101820

**MUNDOLAB (601555)**  
**MUNDOLAB**  
 CL ALBERTO AGUILERA 64 1 C.P: 28015  
 915479111

**HOSPITAL QUIRONSALUD SAN CAMILO (280610)**  
**HOSPITAL QUIRONSALUD SAN CAMILO**  
 CL JUAN BRAVO 39 C.P: 28006  
 910687777

**HOSPITAL SAN FRANCISCO DE ASIS (280611)**  
**HOSPITAL SAN FRANCISCO DE ASIS**  
 CL JOAQUIN COSTA 28 C.P: 28002  
 915617100

**HOSPITAL SAN RAFAEL (280913)**  
**HOSPITAL SAN RAFAEL**  
 CL SERRANO 199 C.P: 28016  
 915649943

**HOSPITAL UNIVERSITARIO HM SANCHINARRO (600200)**  
**HOSPITAL UNIVERSITARIO HM SANCHINARRO**  
 CL OÑA 10 C.P: 28050  
 917567800

**HOSPITAL VENERABLE ORDEN TERCERA (601258)**  
**HOSPITAL VENERABLE ORDEN TERCERA**  
 CL SAN BERNABE 13 C.P: 28005  
 913657600

**INSAMAVI (450012)**  
**INSAMAVI**  
 CL FERNANDEZ DE LA HOZ 60 C.P: 28010  
 914426080

**LABORATORIO LOPEZ SALCEDO (601048)**  
**LABORATORIO LOPEZ SALCEDO**  
 CL ORENSE 29 DCH 2 C.P: 28020  
 915559605

**LABORATORIOS MADRID (450012)**  
**LABORATORIOS MADRID**  
 CL ALMAGRO 23 C.P: 28010  
 913080012

**MDS 360 (450012)**  
**MDS 360**  
 PS DE LA HABANA 43 C.P: 28036  
 914577764

**MICLinsa (450012)**  
**MICLinsa**  
 CL TORRECILLA DEL PUERTO 1 C.P: 28043  
 913882357

**NUCLEOTEX (600758)**  
**NUCLEOTEX**  
 CL GUZMAN EL BUENO 99 C.P: 28015  
 915493204

# ANALISIS CLINICOS

**NUCLEOTEX (600758)**

NUCLEOTEX

CL GUZMAN EL BUENO 99 C.P: 28015  
915498003**POLICLINICA MEPRYSA (450012)**

POLICLINICA MEPRYSA

CL MONTESA 15 C.P: 28006  
914016336**POLICLINICO HM MANOTERAS (600200)**

POLICLINICO HM MANOTERAS

AV DE MANOTERAS 10 C.P: 28050  
902089800**RADIACIONES MEDICAS TERAPEUTICAS (RAMETER) (601301)**

RADIACIONES MEDICAS TERAPEUTICAS (RAMETER)

CL CINCA 7 C.P: 28002  
915637070**SYNLAB ALAMEDA DE OSUNA (601048)**

SYNLAB ALAMEDA DE OSUNA

CL RIOJA 19 C.P: 28042  
917471510**SYNLAB C.M. ARTILLEROS (601048)**

SYNLAB C.M. ARTILLEROS

CL LUIS DE HOYOS SAINZ 8 C.P: 28030  
917722740**SYNLAB C.M. MAGARIÑOS (601048)**

SYNLAB C.M. MAGARIÑOS

CL SERRANO 129 C.P: 28006  
917822555**SYNLAB C.M. VALDEVERNARDO (601048)**

SYNLAB C.M. VALDEVERNARDO

CL JUGLARES 14 C.P: 28032  
913014081**SYNLAB CLINICA ARMSTRONG (601048)**

SYNLAB CLINICA ARMSTRONG

CL GUZMAN EL BUENO 102 C.P: 28003  
915358791**SYNLAB DIAGNOSTICOS GLOBALES (601048)**

SYNLAB DIAGNOSTICOS GLOBALES

CL MARIA DE MOLINA 28 C.P: 28005  
915645612**SYNLAB GABINETE MEDICO DELICIAS (601048)**

SYNLAB GABINETE MEDICO DELICIAS

PS DELICIAS 65 C.P: 28045  
912974000**POLICLINICA LOPEZ DE HOYOS (450012)**

POLICLINICA LOPEZ DE HOYOS

CL LOPEZ DE HOYOS 155 C.P: 28002  
914131266**POLICLINICA PUENTE SEGOVIA (280913)**

POLICLINICA PUENTE SEGOVIA

PS ERMITA DEL SANTO 16 C.P: 28011  
912461397**POLICLINICO HM VALDEBEBAS (601800)**

POLICLINICO HM VALDEBEBAS

AV JUAN ANTONIO SAMARANCH 51 C.P: 28055  
919370000**SYNLAB AGE (601048)**

SYNLAB AGE

PS EDUARDO DATO 3 C.P: 28010  
917375222**SYNLAB ALUCHE (601048)**

SYNLAB ALUCHE

CL VALMOJADO 119 C.P: 28047  
917194985**SYNLAB C.M. LOS ANGELES (601048)**

SYNLAB C.M. LOS ANGELES

AV VERBENA DE LA PALOMA 10 C.P: 28041  
913172742**SYNLAB C.M. NUÑEZ DE BALBOA (601048)**

SYNLAB C.M. NUÑEZ DE BALBOA

CL NUÑEZ DE BALBOA 48 C.P: 28001  
914449867**SYNLAB CESIME (601048)**

SYNLAB CESIME

AV GENERAL FANJUL 2 C.P: 28044  
915094040**SYNLAB CLINICA VIRGEN DEL VILLAR (601048)**

SYNLAB CLINICA VIRGEN DEL VILLAR

CL DOCTOR FERRAN 9 C.P: 28046  
914696937**SYNLAB FUTURE HEALTH (601048)**

SYNLAB FUTURE HEALTH

CL REY FRANCISCO 16 C.P: 28008  
914384451**SYNLAB GINESMAD (601048)**

SYNLAB GINESMAD

CL LOPEZ DE HOYOS 84 C.P: 28002  
912780285

## ANALISIS CLINICOS

### SYNLAB HABANA (601048)

SYNLAB HABANA

PS HABANA 2 C.P: 28036  
915618486

### SYNLAB LAS MUSAS (601048)

SYNLAB LAS MUSAS

CL JULIA GARCIA BOUTAN 18 C.P: 28022  
913240193

### SYNLAB MENENDEZ PELAYO (601048)

SYNLAB MENENDEZ PELAYO

CL MENENDEZ PELAYO 111 C.P: 28007  
919199300

### SYNLAB OQUENDO (601048)

SYNLAB OQUENDO

CL OQUENDO 23 C.P: 28006  
915620290

### SYNLAB SANIMED (601048)

SYNLAB SANIMED

RD CABALLERO DE LA MANCHA 75 C.P: 28034  
913721662

### SYNLAB VITALE (601048)

SYNLAB VITALE

CL AYALA 108 C.P: 28006  
630481668

### VITHAS LA MILAGROSA (280266)

VITHAS LA MILAGROSA

CL FERNANDEZ DE LA HOZ 45 C.P: 28010  
914473499

### VITHAS MADRID ARAVACA (600952)

VITHAS MADRID ARAVACA

CL LA SALLE 12 C.P: 28023  
915129000

### SYNLAB JORGE JUAN (601048)

SYNLAB JORGE JUAN

CL JORGE JUAN 39 C.P: 28001  
910007075

### SYNLAB LONGARES ALCALA (601048)

SYNLAB LONGARES ALCALA

CL FEDERICO GUTIERREZ 1 C.P: 28027  
914073037

### SYNLAB MORATALAZ (601048)

SYNLAB MORATALAZ

CL CORREGIDOR JUAN FRANCISCO DE LUJAN 14 C.P:  
28030  
914393203

### SYNLAB SAGASTA (601048)

SYNLAB SAGASTA

CL SAGASTA 13 C.P: 28004  
914485500

### SYNLAB VARELA DE SEIJAS (601048)

SYNLAB VARELA DE SEIJAS

CL COLUMELA 13 C.P: 28001  
915758845

### U.R.H. GARCIA DEL REAL Y INST. GINECOLOGICO EGR (450012)

U.R.H. GARCIA DEL REAL Y INST. GINECOLOGICO  
EGR

CM DE LA ZARZUELA 19 C.P: 28023  
917401690

### VITHAS LA MILAGROSA (280266)

VITHAS LA MILAGROSA

CL MODESTO LAFUENTE 14 C.P: 28015  
914472100

### VITHAS MADRID ARTURO SORIA (280263)

VITHAS MADRID ARTURO SORIA

CL ARTURO SORIA 105 C.P: 28043  
912143100

## ANGIOLOGIA Y CIRUGIA VASCULAR

### CENTRO CLINICO BETANZOS 60 (601335)

CENTRO CLINICO BETANZOS 60

AV BETANZOS 60 BJ C C.P: 28034  
917304202

### CENTRO MEDICO CARPETANA (450989)

CENTRO MEDICO CARPETANA

AV VIA CARPETANA 201 C.P: 28047  
914652928

### CENTRO MEDICO CARPETANA (450989)

CENTRO MEDICO CARPETANA

AV VIA CARPETANA 177 C.P: 28047  
914652928

### CENTRO MEDICO CARPETANA (450989)

CENTRO MEDICO CARPETANA

CL MANUEL ALVAREZ 4 C.P: 28025  
902500929



# ANGIOLOGIA Y CIRUGIA VASCULAR

**CENTRO MEDICO CARPETANA (450989)**  
CENTRO MEDICO CARPETANA  
CL OCA 104 C.P: 28025  
902500929

**CENTRO MEDICO LA MASÓ (601520)**  
CENTRO MEDICO LA MASÓ  
CL UBEDA 21 C.P: 28034  
915779377

**CENTRO MEDICO NUÑEZ DE BALBOA (601336)**  
CENTRO MEDICO NUÑEZ DE BALBOA  
CL NUÑEZ DE BALBOA 48 BJ C.P: 28001  
914449867

**CLINICA ARMSTRONG INTERNACIONAL (601527)**  
CLINICA ARMSTRONG INTERNACIONAL  
CL GUZMAN EL BUENO 102 C.P: 28003  
915358790

**CLINICA ARPA MEDICA JUAN BRAVO (601541)**  
CLINICA ARPA MEDICA JUAN BRAVO  
CL JUAN BRAVO 25 C.P: 28006  
917451742

**CLINICA GAIAS CHAMBERI (601660)**  
CLINICA GAIAS CHAMBERI  
CL DEL GENERAL ARRANDO 30 C.P: 28010  
913085758

**CLINICA MEDIVAS (601542)**  
CLINICA MEDIVAS  
CL PRINCIPE DE VERGARA 57 B BJ C C.P: 28006  
910683909

**DR LEIVA HERNANDO, LUIS (601426)**  
DR LEIVA HERNANDO, LUIS  
CL ALCALA 619 C.P: 28022  
917430690

**DR. ALGUACIL RODRIGUEZ, RAFAEL (450989)**  
DR. ALGUACIL RODRIGUEZ, RAFAEL  
AV VIA CARPETANA 201 C.P: 28047  
914652928

**DR. ALGUACIL RODRIGUEZ, RAFAEL (601520)**  
DR. ALGUACIL RODRIGUEZ, RAFAEL  
CL UBEDA 21 C.P: 28034  
915779377

**CENTRO MEDICO GRAN VIA (601598)**  
CENTRO MEDICO GRAN VIA  
CL GRAN VIA 67 7° C.P: 28013  
915474940

**CENTRO MEDICO MAESTRANZA (601152)**  
CENTRO MEDICO MAESTRANZA  
CL TELLEZ 30 C.P: 28007  
915020301

**CENTRO MEDICO QUIRONSAUD VALDEBEBAS (601801)**  
CENTRO MEDICO QUIRONSAUD VALDEBEBAS  
CL JORDI SOLE TURA (ESQ. AV. JUAN ANTONIO SAMARANCH) 0 C.P: 28055  
910631300

**CLINICA ARPA MEDICA DARRO (601541)**  
CLINICA ARPA MEDICA DARRO  
CL DEL DARRO 15 C.P: 28002  
917451742

**CLINICA DR. PROFESOR GARCIA GOMEZ (601336)**  
CLINICA DR. PROFESOR GARCIA GOMEZ  
PZ VENECIA 2 1 IZ C.P: 28010  
918285447

**CLINICA JACA (601426)**  
CLINICA JACA  
CL ALCALA 619 C.P: 28022  
917430690

**CONSULTAS EXTERNAS HOSPITAL QUIRONSAUD SAN JOSE (450626)**  
CONSULTAS EXTERNAS HOSPITAL QUIRONSAUD SAN JOSE  
CL CLARA DEL REY 31 C.P: 28002  
913333701

**DR. ABU-SNEIMEH, AFNAN ABDELKADER (600200)**  
DR. ABU-SNEIMEH, AFNAN ABDELKADER  
CL OÑA 10 C.P: 28050  
917567800

**DR. ALGUACIL RODRIGUEZ, RAFAEL (450989)**  
DR. ALGUACIL RODRIGUEZ, RAFAEL  
CL ALVAREZ 3 C.P: 28025  
902500929

**DR. ALGUACIL RODRIGUEZ, RAFAEL ESTANISLAO (600200)**  
DR. ALGUACIL RODRIGUEZ, RAFAEL ESTANISLAO  
CL OÑA 10 C.P: 28050  
917567800

# ANGIOLOGIA Y CIRUGIA VASCULAR

**DR. ARACIL SANUS, ENRIQUE (601598)**  
DR. ARACIL SANUS, ENRIQUE  
CL GRAN VIA 67 7° C.P: 28013  
915474940

**DR. ARROYO BIELSA, AGUSTIN (600916)**  
DR. ARROYO BIELSA, AGUSTIN  
CL ANTONIO ZAPATA 3 C.P: 28002  
911840494

**DR. ARROYO BIELSA, AGUSTIN (601542)**  
DR. ARROYO BIELSA, AGUSTIN  
CL PRINCIPE DE VERGARA 57 B BJ C C.P: 28006  
910683909

**DR. CALANCHA JULIO, JUAN FERNANDO (280974)**  
DR. CALANCHA JULIO, JUAN FERNANDO  
CL DE SAN BERNABE 13 C.P: 28005  
910791516

**DR. CUBO CINTAS, BENITO (601292)**  
DR. CUBO CINTAS, BENITO  
CL ZURBANO 67 1 C C.P: 28010  
914416318

**DR. DE ABAJO FERNANDEZ, FRANCISCO JAVIER (280264)**  
DR. DE ABAJO FERNANDEZ, FRANCISCO JAVIER  
CL SERRANO 199 C.P: 28016  
915649943

**DR. DE LA QUINTANA GORDON, MANUEL IGNACIO (280266)**  
DR. DE LA QUINTANA GORDON, MANUEL IGNACIO  
CL MODESTO LAFUENTE 14 C.P: 28015  
914472100

**DR. ESPAÑA CAPARROS, GABRIEL (601802)**  
DR. ESPAÑA CAPARROS, GABRIEL  
AV DE VALLADOLID 83 C.P: 28008  
915957000

**DR. FERNANDEZ BRAVO, JESUS (601152)**  
DR. FERNANDEZ BRAVO, JESUS  
CL TELLEZ 30 C.P: 28007  
915020301

**DR. FERNANDEZ HEREDERO, ALVARO (450626)**  
DR. FERNANDEZ HEREDERO, ALVARO  
CL CARTAGENA 111 C.P: 28002  
910687000

**DR. FLETES LACAYO, JUAN CARLOS (280263)**  
DR. FLETES LACAYO, JUAN CARLOS  
CL ARTURO SORIA 105 C.P: 28043  
912143100

**DR. ARROYO BIELSA, AGUSTIN (601426)**  
DR. ARROYO BIELSA, AGUSTIN  
CL ALCALA 619 C.P: 28022  
917430690

**DR. ARROYO BIELSA, AGUSTIN (280263)**  
DR. ARROYO BIELSA, AGUSTIN  
CL ARTURO SORIA 105 C.P: 28043  
912143100

**DR. ARROYO BIELSA, AGUSTIN (601309)**  
DR. ARROYO BIELSA, AGUSTIN  
CL TORQUEMADA 26 C.P: 28043  
915358198

**DR. CHINCHILLA MOLINA, ANTONIO (601598)**  
DR. CHINCHILLA MOLINA, ANTONIO  
CL GRAN VIA 67 7° C.P: 28013  
915474940

**DR. DAVILA SERRANO, PEDRO (601309)**  
DR. DAVILA SERRANO, PEDRO  
CL TORQUEMADA 26 C.P: 28043  
915358198

**DR. DE BENITO FERNANDEZ, LUIS (280264)**  
DR. DE BENITO FERNANDEZ, LUIS  
CL SERRANO 199 C.P: 28016  
915649943

**DR. DE MATURANA CARRASCO, IGNACIO LOPEZ (600200)**  
DR. DE MATURANA CARRASCO, IGNACIO LOPEZ  
CL OÑA 10 C.P: 28050  
917567800

**DR. ESPAÑA CAPARROS, GABRIEL (601292)**  
DR. ESPAÑA CAPARROS, GABRIEL  
CL ZURBANO 67 1 C C.P: 28010  
914416318

**DR. FERNANDEZ CABALLERO, DAVID (601336)**  
DR. FERNANDEZ CABALLERO, DAVID  
CL FERNANDEZ DE LA HOZ 45 C.P: 28010  
914473499

**DR. FERNÁNDEZ CABALLERO, DAVID (280266)**  
DR. FERNÁNDEZ CABALLERO, DAVID  
CL MODESTO LAFUENTE 14 C.P: 28015  
914472100

**DR. FRAGA PASTORINI, JOAQUIN (601176)**  
DR. FRAGA PASTORINI, JOAQUIN  
CL DEL MAESTRO ANGEL LLORCA 8 C.P: 28003  
914530200

# ANGIOLOGIA Y CIRUGIA VASCULAR

**DR. GALLO GONZALEZ, PABLO (280264)**  
DR. GALLO GONZALEZ, PABLO  
CL SERRANO 199 C.P: 28016  
915649943

**DR. GONZALEZ HERNANDEZ, JULIO (600955)**  
DR. GONZALEZ HERNANDEZ, JULIO  
CM DE LA ZARZUELA 19 C.P: 28023  
917041690

**DR. JIMENEZ ROMAN, CARLOS RENATO (450626)**  
DR. JIMENEZ ROMAN, CARLOS RENATO  
CL CARTAGENA 111 C.P: 28002  
910687000

**DR. JIMENEZ ROMAN, CARLOS RENATO (601503)**  
DR. JIMENEZ ROMAN, CARLOS RENATO  
CL JUAN BRAVO 39 C.P: 28006  
910687777

**DR. LEIVA HERNANDO, LUIS (280263)**  
DR. LEIVA HERNANDO, LUIS  
CL ARTURO SORIA 105 C.P: 28043  
912143100

**DR. LUNA URRACA, RICARDO (601000)**  
DR. LUNA URRACA, RICARDO  
CL JORGE JUAN 82 BJ 1 C.P: 28009  
915751411

**DR. MARCH GARCIA, JOSE RAMON (601541)**  
DR. MARCH GARCIA, JOSE RAMON  
CL DEL DARRO 15 C.P: 28002  
917451742

**DR. MARCH GARCIA, JOSE RAMON (600952)**  
DR. MARCH GARCIA, JOSE RAMON  
CL LA SALLE 12 C.P: 28023  
915129000

**DR. MARTINEZ IZQUIERDO, ANTONIO (600200)**  
DR. MARTINEZ IZQUIERDO, ANTONIO  
CL OÑA 10 C.P: 28050  
917567800

**DR. MARTINEZ LOPEZ, ISAAC (601503)**  
DR. MARTINEZ LOPEZ, ISAAC  
CL JUAN BRAVO 49 C.P: 28006  
910687999

**DR. OSORIO RUIZ, ALVARO (280610)**  
DR. OSORIO RUIZ, ALVARO  
CL JUAN BRAVO 39 C.P: 28006  
910687777

**DR. GONZALEZ HERNANDEZ, JULIO (601284)**  
DR. GONZALEZ HERNANDEZ, JULIO  
CL JOSE SILVA 7 C.P: 28043  
902089800

**DR. IZQUIERDO LAMOCA, LUIS (601000)**  
DR. IZQUIERDO LAMOCA, LUIS  
CL JORGE JUAN 82 BJ 1 C.P: 28009  
915751411

**DR. JIMENEZ ROMAN, CARLOS RENATO (280610)**  
DR. JIMENEZ ROMAN, CARLOS RENATO  
CL JUAN BRAVO 39 C.P: 28006  
910687777

**DR. LEBLIC RAMIREZ, ISRAEL DAVID (601176)**  
DR. LEBLIC RAMIREZ, ISRAEL DAVID  
CL DEL MAESTRO ANGEL LLORCA 8 C.P: 28003  
914530200

**DR. LODEIRO SANZ, JOSE CARLOS (601336)**  
DR. LODEIRO SANZ, JOSE CARLOS  
CL NUÑEZ DE BALBOA 48 BJ C.P: 28001  
914449867

**DR. LUNA URRACA, RICARDO (601284)**  
DR. LUNA URRACA, RICARDO  
CL JOSE SILVA 7 C.P: 28043  
902089800

**DR. MARCH GARCIA, JOSE RAMON (601527)**  
DR. MARCH GARCIA, JOSE RAMON  
CL GUZMAN EL BUENO 102 C.P: 28003  
915358790

**DR. MARCH GARCIA, JOSE RAMON (600955)**  
DR. MARCH GARCIA, JOSE RAMON  
CM DE LA ZARZUELA 19 C.P: 28023  
917401690

**DR. MARTINEZ LOPEZ, ISAAC (601503)**  
DR. MARTINEZ LOPEZ, ISAAC  
CL JUAN BRAVO 39 C.P: 28006  
910687777

**DR. MOÑUX DUCAJU, GUILLERMO (280267)**  
DR. MOÑUX DUCAJU, GUILLERMO  
PZ CONDE DEL VALLE SUCHIL 16 C.P: 28015  
914476600

**DR. PEREZ ETIENNE, VICTOR (280263)**  
DR. PEREZ ETIENNE, VICTOR  
CL ARTURO SORIA 105 C.P: 28043  
912143100

# ANGIOLOGIA Y CIRUGIA VASCULAR

**DR. PORTERO GARCIA, JUAN LUIS (450989)**

**DR. PORTERO GARCIA, JUAN LUIS**

CL ALVAREZ 3 C.P: 28025  
902500929

**DR. RENATO JIMENEZ, CARLO (601801)**

**DR. RENATO JIMENEZ, CARLO**

CL JORDI SOLE TURA (ESQ. AV. JUAN ANTONIO SAMARANCH) 0 C.P: 28055  
910631300

**DR. RIAL HORCAJO, RODRIGO (280267)**

**DR. RIAL HORCAJO, RODRIGO**

PZ CONDE DEL VALLE SUCHIL 16 C.P: 28015  
914476600

**DR. RODRIGUEZ PADILLA, JAVIER (280267)**

**DR. RODRIGUEZ PADILLA, JAVIER**

PZ CONDE DEL VALLE SUCHIL 16 C.P: 28015  
914476600

**DR. SAINZ GONZALEZ, FELIPE (600200)**

**DR. SAINZ GONZALEZ, FELIPE**

CL OÑA 10 C.P: 28050  
917567800

**DR. SALAZAR ALVAREZ, ANDRES EDUARDO (280610)**

**DR. SALAZAR ALVAREZ, ANDRES EDUARDO**

CL JUAN BRAVO 39 C.P: 28006  
910687777

**DR. SALVADOR MONTAÑES, OSCAR (450989)**

**DR. SALVADOR MONTAÑES, OSCAR**

AV VIA CARPETANA 177 C.P: 28047  
914652928

**DR. SANCHEZ COLL, SALVADOR (450509)**

**DR. SANCHEZ COLL, SALVADOR**

CL PRINCIPE DE VERGARA 53 C.P: 28006  
914313829

**DR. SANCHEZ HERVAS, LUIS (280267)**

**DR. SANCHEZ HERVAS, LUIS**

PZ CONDE DEL VALLE SUCHIL 16 C.P: 28015  
914476600

**DR. STEFANOV KIURI, STEFAN (280610)**

**DR. STEFANOV KIURI, STEFAN**

CL JUAN BRAVO 39 C.P: 28006  
910687777

**DR. VILLAGRAN MEDINILLA, ENRIQUE (280267)**

**DR. VILLAGRAN MEDINILLA, ENRIQUE**

PZ CONDE DEL VALLE SUCHIL 16 C.P: 28015  
914476600

**DR. PURAS MALLAGRAY, ENRIQUE (601176)**

**DR. PURAS MALLAGRAY, ENRIQUE**

CL DEL MAESTRO ANGEL LLORCA 8 C.P: 28003  
914530200

**DR. REPARAZ ASENSIO, LUIS MANUEL (280264)**

**DR. REPARAZ ASENSIO, LUIS MANUEL**

CL SERRANO 199 C.P: 28016  
915649943

**DR. RODRIGUEZ PADILLA, JAVIER (601000)**

**DR. RODRIGUEZ PADILLA, JAVIER**

CL JORGE JUAN 82 BJ 1 C.P: 28009  
915751411

**DR. SAINZ GONZALEZ, FELIPE (601800)**

**DR. SAINZ GONZALEZ, FELIPE**

AV JUAN ANTONIO SAMARANCH 51 C.P: 28055  
919370000

**DR. SALAZAR ALVAREZ, ANDRES EDUARDO (450626)**

**DR. SALAZAR ALVAREZ, ANDRES EDUARDO**

CL CARTAGENA 111 C.P: 28002  
910687000

**DR. SALAZAR ALVAREZ, ANDRES EDUARDO (601503)**

**DR. SALAZAR ALVAREZ, ANDRES EDUARDO**

CL JUAN BRAVO 39 C.P: 28006  
910687777

**DR. SAN JOSE BARRACHINA, ISIDRO (601000)**

**DR. SAN JOSE BARRACHINA, ISIDRO**

CL JORGE JUAN 82 BJ 1 C.P: 28009  
915751411

**DR. SANCHEZ GALAN, ALVARO ANTONIO (600200)**

**DR. SANCHEZ GALAN, ALVARO ANTONIO**

CL OÑA 10 C.P: 28050  
917567800

**DR. STEFANOV KIURI, STEFAN (601000)**

**DR. STEFANOV KIURI, STEFAN**

CL JORGE JUAN 82 BJ 1 C.P: 28009  
915751411

**DR. UCLES CABEZA, OSCAR (280267)**

**DR. UCLES CABEZA, OSCAR**

PZ CONDE DEL VALLE SUCHIL 16 C.P: 28015  
914476600

**DRA. ABARRATEGUI SORIA, CRISTINA (601800)**

**DRA. ABARRATEGUI SORIA, CRISTINA**

AV JUAN ANTONIO SAMARANCH 51 C.P: 28055  
919370000

# ANGIOLOGIA Y CIRUGIA VASCULAR

**DRA. ABARRATEGUI SORIA, CRISTINA (601284)**

**DRA. ABARRATEGUI SORIA, CRISTINA**

CL JOSE SILVA 7 C.P: 28043  
902089800

**DRA. AYALA STRUB, MARIA AZUCENA (601000)**

**DRA. AYALA STRUB, MARIA AZUCENA**

CL JORGE JUAN 82 BJ 1 C.P: 28009  
915751411

**DRA. BUENO BERTOMEU, ALICIA (280264)**

**DRA. BUENO BERTOMEU, ALICIA**

CL SERRANO 199 C.P: 28016  
915649943

**DRA. CARRION OTERO, ELOISA OFELIA (600200)**

**DRA. CARRION OTERO, ELOISA OFELIA**

CL OÑA 10 C.P: 28050  
917567800

**DRA. CASES PEREZ, CRISTINA (601503)**

**DRA. CASES PEREZ, CRISTINA**

CL JUAN BRAVO 39 C.P: 28006  
910687777

**DRA. CUELLO BERTEL, MAUREEN CRISTINA (600200)**

**DRA. CUELLO BERTEL, MAUREEN CRISTINA**

CL OÑA 10 C.P: 28050  
917567800

**DRA. DE FRANCISCO TORRES, TAMARA (601284)**

**DRA. DE FRANCISCO TORRES, TAMARA**

CL JOSE SILVA 7 C.P: 28043  
902089800

**DRA. FLOREZ ALVAREZ, MARIA INMACULADA (601336)**

**DRA. FLOREZ ALVAREZ, MARIA INMACULADA**

CL NUÑEZ DE BALBOA 48 BJ C.P: 28001  
914449867

**DRA. GARCIA-PRIETO BAYARRI, MARIA VICTORIA (600200)**

**DRA. GARCIA-PRIETO BAYARRI, MARIA VICTORIA**

CL OÑA 10 C.P: 28050  
917567800

**DRA. GARNICA UREÑA, MARTA (280264)**

**DRA. GARNICA UREÑA, MARTA**

CL SERRANO 199 C.P: 28016  
915649943

**DRA. GONZALEZ SANCHEZ, SARA (601336)**

**DRA. GONZALEZ SANCHEZ, SARA**

CL NUÑEZ DE BALBOA 48 BJ C.P: 28001  
914449867

**DRA. ABARRATEGUI SORIA, CRISTINA (280264)**

**DRA. ABARRATEGUI SORIA, CRISTINA**

CL SERRANO 199 C.P: 28016  
915649943

**DRA. BERNAL BERNAL, CRISTINA (601802)**

**DRA. BERNAL BERNAL, CRISTINA**

AV DE VALLADOLID 83 C.P: 28008  
915957000

**DRA. CABRERO FERNANDEZ, MADAY (280267)**

**DRA. CABRERO FERNANDEZ, MADAY**

PZ CONDE DEL VALLE SUCHIL 16 C.P: 28015  
914476600

**DRA. CASES PEREZ, CRISTINA (601284)**

**DRA. CASES PEREZ, CRISTINA**

CL JOSE SILVA 7 C.P: 28043  
902089800

**DRA. CONCEPCION RODRIGUEZ, NIEVES ALEICEL (601000)**

**DRA. CONCEPCION RODRIGUEZ, NIEVES ALEICEL**

CL JORGE JUAN 82 BJ 1 C.P: 28009  
915751411

**DRA. DE FRANCISCO TORRES, TAMARA (601000)**

**DRA. DE FRANCISCO TORRES, TAMARA**

CL JORGE JUAN 82 BJ 1 C.P: 28009  
915751411

**DRA. FLOREZ ALVAREZ, MARIA INMACULADA (601336)**

**DRA. FLOREZ ALVAREZ, MARIA INMACULADA**

CL FERNANDEZ DE LA HOZ 45 C.P: 28010  
914473499

**DRA. GARCIA PRIETO, MARIA VICTORIA (601802)**

**DRA. GARCIA PRIETO, MARIA VICTORIA**

AV DE VALLADOLID 83 C.P: 28008  
915957000

**DRA. GARCIA-PRIETO BAYARRI, VICTORIA (601292)**

**DRA. GARCIA-PRIETO BAYARRI, VICTORIA**

CL ZURBANO 67 1 C C.P: 28010  
914416318

**DRA. GONZALEZ SANCHEZ, SARA (601336)**

**DRA. GONZALEZ SANCHEZ, SARA**

CL FERNANDEZ DE LA HOZ 45 C.P: 28010  
914473499

**DRA. GONZALEZ SANCHEZ, SARA (601152)**

**DRA. GONZALEZ SANCHEZ, SARA**

CL TELLEZ 30 C.P: 28007  
915020301

# ANGIOLOGIA Y CIRUGIA VASCULAR

**DRA. HERNANDEZ MATEO, MANUELA MARIA (601503)**

**DRA. HERNANDEZ MATEO, MANUELA MARIA**  
CL JUAN BRAVO 39 C.P: 28006  
910687777

**DRA. HERNANDEZ RUIZ, TERESA (450626)**

**DRA. HERNANDEZ RUIZ, TERESA**  
CL CARTAGENA 111 C.P: 28002  
910687000

**DRA. LAVIRGEN LABRADOR, MARTA (280610)**

**DRA. LAVIRGEN LABRADOR, MARTA**  
CL JUAN BRAVO 39 C.P: 28006  
910687777

**DRA. MARTINEZ TUREGANO, BEATRIZ (601309)**

**DRA. MARTINEZ TUREGANO, BEATRIZ**  
AV DE SAN LUIS 166 C.P: 28033  
913027283

**DRA. REDONDO LOPEZ, SANDRA (280264)**

**DRA. REDONDO LOPEZ, SANDRA**  
CL SERRANO 199 C.P: 28016  
915649943

**DRA. RUBIO MONTAÑA, MARIA (601802)**

**DRA. RUBIO MONTAÑA, MARIA**  
AV DE VALLADOLID 83 C.P: 28008  
915957000

**DRA. SAIZ JEREZ, ANA MARIA (601336)**

**DRA. SAIZ JEREZ, ANA MARIA**  
CL FERNANDEZ DE LA HOZ 45 C.P: 28010  
914473499

**DRA. SAIZ JEREZ, ANA MARIA (601152)**

**DRA. SAIZ JEREZ, ANA MARIA**  
CL TELLEZ 30 C.P: 28007  
915020301

**DRA. TODOROVA TANEVA ZARYANOVA, GERGANNA (601284)**

**DRA. TODOROVA TANEVA ZARYANOVA, GERGANNA**  
CL JOSE SILVA 7 C.P: 28043  
902089800

**DRA. TORRES FONSECA, MONICA MARIA (600952)**

**DRA. TORRES FONSECA, MONICA MARIA**  
CL LA SALLE 12 C.P: 28023  
915129000

**DRA. VERA ARTARCOZ, ADRIANA (601336)**

**DRA. VERA ARTARCOZ, ADRIANA**  
CL FERNANDEZ DE LA HOZ 45 C.P: 28010  
914473499

**DRA. HERNANDEZ MATEO, MANUELA MARIA (601503)**

**DRA. HERNANDEZ MATEO, MANUELA MARIA**  
CL JUAN BRAVO 49 C.P: 28006  
910687999

**DRA. HERNANDEZ RUIZ, TERESA (601284)**

**DRA. HERNANDEZ RUIZ, TERESA**  
CL JOSE SILVA 7 C.P: 28043  
902089800

**DRA. MARIN MANZANO, ELENA (450626)**

**DRA. MARIN MANZANO, ELENA**  
CL CARTAGENA 111 C.P: 28002  
910687000

**DRA. MORENO CARRILES, ROSA MARIA (280264)**

**DRA. MORENO CARRILES, ROSA MARIA**  
CL SERRANO 199 C.P: 28016  
915649943

**DRA. REYERO POSTIGO, TERESA LIDIA (601000)**

**DRA. REYERO POSTIGO, TERESA LIDIA**  
CL JORGE JUAN 82 BJ 1 C.P: 28009  
915751411

**DRA. RUBIO MONTAÑA, MARIA (601292)**

**DRA. RUBIO MONTAÑA, MARIA**  
CL ZURBANO 67 1 C C.P: 28010  
914416318

**DRA. SAIZ JEREZ, ANA MARIA (601336)**

**DRA. SAIZ JEREZ, ANA MARIA**  
CL NUÑEZ DE BALBOA 48 BJ C.P: 28001  
914449867

**DRA. TANEVA ZARYANOVA, GERGANNA TODOROVA (601000)**

**DRA. TANEVA ZARYANOVA, GERGANNA TODOROVA**  
CL JORGE JUAN 82 BJ 1 C.P: 28009  
915751411

**DRA. TOGAN DA SILVA, DULIN (601284)**

**DRA. TOGAN DA SILVA, DULIN**  
CL JOSE SILVA 7 C.P: 28043  
902089800

**DRA. VENEGAS ZELAYA, RAQUEL (450989)**

**DRA. VENEGAS ZELAYA, RAQUEL**  
AV VIA CARPETANA 177 C.P: 28047  
914652928

**DRA. VERA ARTAZCOZ, ADRIANA (601336)**

**DRA. VERA ARTAZCOZ, ADRIANA**  
CL NUÑEZ DE BALBOA 48 BJ C.P: 28001  
914449867

# ANGIOLOGIA Y CIRUGIA VASCULAR

**DRA. VERA ARTAZCOZ, ADRIANA (601152)**  
DRA. VERA ARTAZCOZ, ADRIANA  
CL TELLEZ 30 C.P: 28007  
915020301

**Dr. Espiga Calderon, Enrique (280267)**  
Dr. Espiga Calderon, Enrique  
PZ CONDE DEL VALLE SUCHIL 16 C.P: 28015  
914476600

**EQUIPO DR. GANDARIAS ZUÑIGA, CLAUDIO (601453)**  
EQUIPO DR. GANDARIAS ZUÑIGA, CLAUDIO  
CL DE BENITO GUTIERREZ 4 4º IZ C.P: 28008  
915430170

**ESPIGA VASCULAR (601727)**  
ESPIGA VASCULAR  
PZ CONDE DEL VALLE DE SUCHIL 3 C.P: 28015  
914476600

**HM GABINETE MEDICO VELAZQUEZ (450998)**  
HM GABINETE MEDICO VELAZQUEZ  
CL VELAZQUEZ 25 C.P: 28001  
915777773

**HOSPITAL BEATA MARIA ANA (601806)**  
HOSPITAL BEATA MARIA ANA  
CL DOCTOR ESQUERDO 83 C.P: 28007  
914097423

**HOSPITAL DE MADRID NUEVO BELEN (601284)**  
HOSPITAL DE MADRID NUEVO BELEN  
CL JOSE SILVA 7 C.P: 28043  
902089800

**HOSPITAL LA LUZ (601176)**  
HOSPITAL LA LUZ  
CL DEL MAESTRO ANGEL LLORCA 8 C.P: 28003  
914530200

**HOSPITAL QUIRONSAUD SAN CAMILO (280610)**  
HOSPITAL QUIRONSAUD SAN CAMILO  
CL JUAN BRAVO 39 C.P: 28006  
910687777

**HOSPITAL QUIRONSAUD SAN JOSE (450626)**  
HOSPITAL QUIRONSAUD SAN JOSE  
CL CARTAGENA 111 C.P: 28002  
910687000

**HOSPITAL SAN FRANCISCO DE ASIS (601453)**  
HOSPITAL SAN FRANCISCO DE ASIS  
CL JOAQUIN COSTA 28 C.P: 28002  
915617100

**DRA. ZOTTA DESBOEUF, ROMINA VALERIA (601000)**  
DRA. ZOTTA DESBOEUF, ROMINA VALERIA  
CL JORGE JUAN 82 BJ 1 C.P: 28009  
915751411

**Dra. Breteau Agote, Isabel Maria (280267)**  
Dra. Breteau Agote, Isabel Maria  
PZ CONDE DEL VALLE SUCHIL 16 C.P: 28015  
914476600

**EQUIPO DR. RIVERA DE ESPECIALIDADES CARDIOVASCULAR (280955)**  
EQUIPO DR. RIVERA DE ESPECIALIDADES CARDIOVASCULAR  
CL MAESTRO ANGEL LLORCA 8 C.P: 28003  
914530248

**GABRIEL ESPAÑA CAPARROS (601292)**  
GABRIEL ESPAÑA CAPARROS  
CL ZURBANO 67 1 C C.P: 28010  
914416318

**HM LAS TABLAS (600200)**  
HM LAS TABLAS  
CL DE LA SIERRA DE ATAPUERCA 5 C.P: 28050  
917567800

**HOSPITAL DE LA V.O.T. SAN FRANCISCO DE ASIS (280974)**  
HOSPITAL DE LA V.O.T. SAN FRANCISCO DE ASIS  
CL DE SAN BERNABE 13 C.P: 28005  
910791516

**HOSPITAL HLA UNIVERSITARIO MONCLOA (601802)**  
HOSPITAL HLA UNIVERSITARIO MONCLOA  
AV DE VALLADOLID 83 C.P: 28008  
915957000

**HOSPITAL QUIRONSAUD RUBER (601503)**  
HOSPITAL QUIRONSAUD RUBER  
CL JUAN BRAVO 49 C.P: 28006  
910687999

**HOSPITAL QUIRONSAUD SAN CAMILO (280610)**  
HOSPITAL QUIRONSAUD SAN CAMILO  
CL JUAN BRAVO 39 C.P: 28006  
910687777

**HOSPITAL SAN FRANCISCO DE ASIS (280611)**  
HOSPITAL SAN FRANCISCO DE ASIS  
CL JOAQUIN COSTA 28 C.P: 28002  
915617100

**HOSPITAL SAN RAFAEL (280264)**  
HOSPITAL SAN RAFAEL  
CL SERRANO 199 C.P: 28016  
915649943



# ANGIOLOGIA Y CIRUGIA VASCULAR

**HOSPITAL UNIVERSITARIO HM MADRID (280267)**  
**HOSPITAL UNIVERSITARIO HM MADRID**  
 PZ CONDE DEL VALLE SUCHIL 16 C.P: 28015  
 914476600

**HOSPITAL UNIVERSITARIO HM SANCHINARRO (600200)**  
**HOSPITAL UNIVERSITARIO HM SANCHINARRO**  
 CL OÑA 10 C.P: 28050  
 917567800

**INSTITUTO DE MEDICINA EGR (600955)**  
**INSTITUTO DE MEDICINA EGR**  
 CM DE LA ZARZUELA 19 C.P: 28023  
 917401690

**MDH CONDE ORGAZ (601309)**  
**MDH CONDE ORGAZ**  
 CL ALGABEÑO 119 C.P: 28043  
 913884434

**MDH PINAR (601309)**  
**MDH PINAR**  
 AV DE SAN LUIS 166 C.P: 28033  
 913027283

**POLICLINICO HM MANOTERAS (600200)**  
**POLICLINICO HM MANOTERAS**  
 AV DE MANOTERAS 10 C.P: 28050  
 902089800

**VITHAS LA MILAGROSA (280266)**  
**VITHAS LA MILAGROSA**  
 CL FERNANDEZ DE LA HOZ 45 C.P: 28010  
 914473499

**VITHAS MADRID ARAVACA (600952)**  
**VITHAS MADRID ARAVACA**  
 CL LA SALLE 12 C.P: 28023  
 915129000

**HOSPITAL UNIVERSITARIO HM MADRID RIO (601805)**  
**HOSPITAL UNIVERSITARIO HM MADRID RIO**  
 CL COBOS DE SEGOVIA 4 C.P: 28005  
 912161727

**HOSPITAL VIAMED SANTA ELENA (601703)**  
**HOSPITAL VIAMED SANTA ELENA**  
 CL DE LA GRANJA 8 C.P: 28003  
 914539400

**INSTITUTO VASCULAR INTERNACIONAL (601000)**  
**INSTITUTO VASCULAR INTERNACIONAL**  
 CL JORGE JUAN 82 BJ 1 C.P: 28009  
 915751411

**MDH HORTALEZA (601309)**  
**MDH HORTALEZA**  
 CL TORQUEMADA 26 C.P: 28043  
 915358198

**POLICLINICO HM ARAPILES (280267)**  
**POLICLINICO HM ARAPILES**  
 CL ARAPILES 8 C.P: 28015  
 901088212

**POLICLINICO HM VALDEBEBAS (601800)**  
**POLICLINICO HM VALDEBEBAS**  
 AV JUAN ANTONIO SAMARANCH 51 C.P: 28055  
 919370000

**VITHAS LA MILAGROSA (280266)**  
**VITHAS LA MILAGROSA**  
 CL MODESTO LAFUENTE 14 C.P: 28015  
 914472100

**VITHAS MADRID ARTURO SORIA (280263)**  
**VITHAS MADRID ARTURO SORIA**  
 CL ARTURO SORIA 105 C.P: 28043  
 912143100

# APARATO DIGESTIVO PEDIATRICO

**DR. SANCHEZ-NEBRED ARIAS, RAFAEL (280264)**  
**DR. SANCHEZ-NEBRED ARIAS, RAFAEL**  
 CL SERRANO 199 C.P: 28016  
 915649943

**DRA. FERNANDEZ FERNANDEZ, LAURA (600200)**  
**DRA. FERNANDEZ FERNANDEZ, LAURA**  
 AV DE MANOTERAS 10 C.P: 28050  
 902089800

**DRA. MARTINEZ VILLAR, MONICA (280264)**  
**DRA. MARTINEZ VILLAR, MONICA**  
 CL SERRANO 199 C.P: 28016  
 915649943

**DRA. FERNANDEZ FERNANDEZ, LAURA (600200)**  
**DRA. FERNANDEZ FERNANDEZ, LAURA**  
 AV DE MANOTERAS 10 C.P: 28050  
 902089800

## APARATO DIGESTIVO PEDIATRICO

**DRA. FERNANDEZ FERNANDEZ, LAURA (600200)**

**DRA. FERNANDEZ FERNANDEZ, LAURA**

CL OÑA 10 C.P: 28050  
917567800

**DRA. LOREN MARTIN, JENNIFER PILAR (600200)**

**DRA. LOREN MARTIN, JENNIFER PILAR**

CL OÑA 10 C.P: 28050  
917567800

**DRA. MARTIN GONZALEZ, JESSICA (600200)**

**DRA. MARTIN GONZALEZ, JESSICA**

CL OÑA 10 C.P: 28050  
917567800

**DRA. NOVA SANCHEZ, MIRIAM (600200)**

**DRA. NOVA SANCHEZ, MIRIAM**

AV DE MANOTERAS 10 C.P: 28050  
902089800

**DRA. PUENTE UBIERNA, NURIA (600200)**

**DRA. PUENTE UBIERNA, NURIA**

AV DE MANOTERAS 10 C.P: 28050  
902089800

**DRA. RODRIGUEZ CAPITAN, ROSARIO (280264)**

**DRA. RODRIGUEZ CAPITAN, ROSARIO**

CL SERRANO 199 C.P: 28016  
915649943

**DRA. RUIZ YEPE, MARIA ELENA (600200)**

**DRA. RUIZ YEPE, MARIA ELENA**

AV DE MANOTERAS 10 C.P: 28050  
902089800

**DRA. SORIA LOPEZ, MARTA (600200)**

**DRA. SORIA LOPEZ, MARTA**

AV DE MANOTERAS 10 C.P: 28050  
902089800

**HOSPITAL SAN RAFAEL (280264)**

**HOSPITAL SAN RAFAEL**

CL SERRANO 199 C.P: 28016  
915649943

**POLICLINICO HM MANOTERAS (600200)**

**POLICLINICO HM MANOTERAS**

AV DE MANOTERAS 10 C.P: 28050  
902089800

**DRA. LOREN MARTIN, JENNIFER PILAR (600200)**

**DRA. LOREN MARTIN, JENNIFER PILAR**

AV DE MANOTERAS 10 C.P: 28050  
902089800

**DRA. MARTIN GONZALEZ, JESSICA (600200)**

**DRA. MARTIN GONZALEZ, JESSICA**

AV DE MANOTERAS 10 C.P: 28050  
902089800

**DRA. MERINO SANCHEZ-CAÑETE, ANA (280264)**

**DRA. MERINO SANCHEZ-CAÑETE, ANA**

CL SERRANO 199 C.P: 28016  
915649943

**DRA. NOVA SANCHEZ, MIRIAM (600200)**

**DRA. NOVA SANCHEZ, MIRIAM**

CL OÑA 10 C.P: 28050  
917567800

**DRA. PUENTE UBIERNA, NURIA (600200)**

**DRA. PUENTE UBIERNA, NURIA**

CL OÑA 10 C.P: 28050  
917567800

**DRA. ROMAN INDIA, CRISTINA (600200)**

**DRA. ROMAN INDIA, CRISTINA**

CL OÑA 10 C.P: 28050  
917567800

**DRA. RUIZ YEPE, MARIA ELENA (600200)**

**DRA. RUIZ YEPE, MARIA ELENA**

CL OÑA 10 C.P: 28050  
917567800

**DRA. SORIA LOPEZ, MARTA (600200)**

**DRA. SORIA LOPEZ, MARTA**

CL OÑA 10 C.P: 28050  
917567800

**HOSPITAL UNIVERSITARIO HM SANCHINARRO (600200)**

**HOSPITAL UNIVERSITARIO HM SANCHINARRO**

CL OÑA 10 C.P: 28050  
917567800

## APARATO DIGESTIVO. PROCTOLOGIA

**CENTRO CLINICO BETANZOS 60 (601335)**

**CENTRO CLINICO BETANZOS 60**

AV BETANZOS 60 BJ C C.P: 28034  
917304202

**CENTRO CLINICO DIAGNOSTICO (450609)**

**CENTRO CLINICO DIAGNOSTICO**

CL ZURBANO 29 BJ C.P: 28010  
913084774

# APARATO DIGESTIVO. PROCTOLOGIA

**CENTRO MEDICO CARPETANA (450989)**

CENTRO MEDICO CARPETANA

 AV VIA CARPETANA 177 C.P: 28047  
914652928

**CENTRO MEDICO CARPETANA (450989)**

CENTRO MEDICO CARPETANA

 CL MANUEL ALVAREZ 4 C.P: 28025  
902500929

**CENTRO MEDICO GRAN VIA (601598)**

CENTRO MEDICO GRAN VIA

 CL GRAN VIA 67 7° C.P: 28013  
915474940

**CENTRO MEDICO LA MASÓ (601520)**

CENTRO MEDICO LA MASÓ

 CL UBEDA 21 C.P: 28034  
915779377

**CENTRO MEDICO MAESTRANZA (601152)**

CENTRO MEDICO MAESTRANZA

 CL TELLEZ 30 C.P: 28007  
915020301

**CENTRO MEDICO POLIVALENTE MUNDOLAB XXI (601215)**

CENTRO MEDICO POLIVALENTE MUNDOLAB XXI

 CL ALBERTO AGUILERA 64 1° CT C.P: 28015  
915479111

**CENTRO PAU VALDECARROS (450222)**

CENTRO PAU VALDECARROS

 CL PILAR DE MADARIAGA ROJO 11 C.P: 28051  
914256562

**CLINICA JACA (601426)**

CLINICA JACA

 CL ALCALA 619 C.P: 28022  
917430690

**CLINICA MCD (601498)**

CLINICA MCD

 CL MARQUES DE JURA REAL 21 LO C.P: 28019  
914695024

**CLINICA SANTA ELENA (601622)**

CLINICA SANTA ELENA

 CL LA LOMA 9 3° C.P: 28003  
910228747

**CLINICA SANTA ELENA (601622)**

CLINICA SANTA ELENA

 CL LA LOMA 9 3° C.P: 28003  
910228747

**CENTRO MEDICO CARPETANA (450989)**

CENTRO MEDICO CARPETANA

 AV VIA CARPETANA 201 C.P: 28047  
914652928

**CENTRO MEDICO CARPETANA (450989)**

CENTRO MEDICO CARPETANA

 CL OCA 104 C.P: 28025  
902500929

**CENTRO MEDICO INFANTA MERCEDES (600183)**

CENTRO MEDICO INFANTA MERCEDES

 CL INFANTA MERCEDES 8 C.P: 28020  
915796705

**CENTRO MEDICO LAS ROSAS (450531)**

CENTRO MEDICO LAS ROSAS

 CL SUECIA 63 C.P: 28022  
917759462

**CENTRO MEDICO MAESTRANZA BARAJAS (601611)**

CENTRO MEDICO MAESTRANZA BARAJAS

 CL BAHIA DE GANDO 1 C.P: 28042  
917462195

**CENTRO PAU LAS SUERTES (450222)**

CENTRO PAU LAS SUERTES

 AV ENSANCHE DE VALLECAS 67 C.P: 28051  
914256562

**CLINICA ARMSTRONG INTERNACIONAL (601527)**

CLINICA ARMSTRONG INTERNACIONAL

 CL GUZMAN EL BUENO 102 C.P: 28003  
915358790

**CLINICA MADRID (280221)**

CLINICA MADRID

 PS DE LA CASTELLANA 170 BJ C.P: 28046  
913596063

**CLINICA SANTA ELENA (600940)**

CLINICA SANTA ELENA

 CL DE LA GRANJA 8 C.P: 28003  
914539400

**CLINICA SANTA ELENA (601622)**

CLINICA SANTA ELENA

 CL LA LOMA 9 3° C.P: 28003  
910228747

**CLINICA SANTA ELENA (601622)**

CLINICA SANTA ELENA

 CL LA LOMA 9 3° C.P: 28003  
910228747

# APARATO DIGESTIVO. PROCTOLOGIA

**CLINICA SANTA ELENA (601622)**  
CLINICA SANTA ELENA  
CL LA LOMA 9 3° C.P: 28003  
910228747

**CLINICA SANTA ELENA (601622)**  
CLINICA SANTA ELENA  
CL LA LOMA 9 3° C.P: 28003  
910228747

**CLINICA SANTA ELENA (601622)**  
CLINICA SANTA ELENA  
CL LA LOMA 9 3° C.P: 28003  
910228747

**CLINICA SANTA ELENA (601622)**  
CLINICA SANTA ELENA  
CL LA LOMA 9 3° C.P: 28003  
910228747

**CLINICA SANTA ELENA (601622)**  
CLINICA SANTA ELENA  
CL LA LOMA 9 3° C.P: 28003  
910228747

**CLINICA SANTA ELENA (601622)**  
CLINICA SANTA ELENA  
CL LA LOMA 9 3° C.P: 28003  
910228747

**CLINICA SANTA ELENA (601622)**  
CLINICA SANTA ELENA  
CL LA LOMA 9 3° C.P: 28003  
910228747

**CLINICA VITALE MEHD (601687)**  
CLINICA VITALE MEHD  
CL AYALA 108 LO C.P: 28006  
910094418

**CONSULTORIO MEDICO CEA BERMUDEZ (600704)**  
CONSULTORIO MEDICO CEA BERMUDEZ  
CL CEA BERMUDEZ 61 C.P: 28003  
913993025

**DR. ACEDO DE LA ROSA, FELIPE (600183)**  
DR. ACEDO DE LA ROSA, FELIPE  
CL INFANTA MERCEDES 8 C.P: 28020  
915796705

**DR. ALVAREZ VELA, JULIO (280221)**  
DR. ALVAREZ VELA, JULIO  
PS DE LA CASTELLANA 170 BJ C.P: 28046  
913596063

**CLINICA SANTA ELENA (601622)**  
CLINICA SANTA ELENA  
CL LA LOMA 9 3° C.P: 28003  
910228747

**CLINICA SANTA ELENA (601622)**  
CLINICA SANTA ELENA  
CL LA LOMA 9 3° C.P: 28003  
910228747

**CLINICA SANTA ELENA (601622)**  
CLINICA SANTA ELENA  
CL LA LOMA 9 3° C.P: 28003  
910228747

**CLINICA SANTA ELENA (601622)**  
CLINICA SANTA ELENA  
CL LA LOMA 9 3° C.P: 28003  
910228747

**CLINICA SANTA ELENA (601622)**  
CLINICA SANTA ELENA  
CL LA LOMA 9 3° C.P: 28003  
910228747

**CLINICA SANTA ELENA (601622)**  
CLINICA SANTA ELENA  
CL LA LOMA 9 3° C.P: 28003  
910228747

**CLINICA SANTA ELENA (601622)**  
CLINICA SANTA ELENA  
CL LA LOMA 9 3° C.P: 28003  
910228747

**CONSULTAS EXTERNAS HOSPITAL QUIRON SALUD  
SAN JOSE (450626)**  
CONSULTAS EXTERNAS HOSPITAL QUIRON SALUD  
SAN JOSE  
CL CLARA DEL REY 31 C.P: 28002  
913333701

**DR. ABAD GUERRA, JAVIER (601176)**  
DR. ABAD GUERRA, JAVIER  
CL DEL MAESTRO ANGEL LLORCA 8 C.P: 28003  
914530200

**DR. AGUILAR ALVARADO, DANIEL (280974)**  
DR. AGUILAR ALVARADO, DANIEL  
CL DE SAN BERNABE 13 C.P: 28005  
910791516

**DR. AROCENA ARANGUREN, CARLOS (600952)**  
DR. AROCENA ARANGUREN, CARLOS  
CL LA SALLE 12 C.P: 28023  
915129000

# APARATO DIGESTIVO. PROCTOLOGIA

**DR. ARROYO ARGUELLES, JOSE MARIA (280264)**  
DR. ARROYO ARGUELLES, JOSE MARIA  
CL SERRANO 199 C.P: 28016  
915649943

**DR. BARCENA MARUGAN, RAFAEL (600200)**  
DR. BARCENA MARUGAN, RAFAEL  
CL OÑA 10 C.P: 28050  
917567800

**DR. BENITO DE BENITO, LUIS MIGUEL (600200)**  
DR. BENITO DE BENITO, LUIS MIGUEL  
CL OÑA 10 C.P: 28050  
917567800

**DR. BENITO SANCHEZ, FRANCISCO GABRIEL (450989)**  
DR. BENITO SANCHEZ, FRANCISCO GABRIEL  
CL ALVAREZ 4 C.P: 28025  
902500929

**DR. BURGOS SANTAMARIA, DIEGO (600200)**  
DR. BURGOS SANTAMARIA, DIEGO  
CL OÑA 10 C.P: 28050  
917567800

**DR. CANGA RODRIGUEZ-VALCARCEL, FERNANDO (601503)**  
DR. CANGA RODRIGUEZ-VALCARCEL, FERNANDO  
CL JUAN BRAVO 39 C.P: 28006  
910687777

**DR. CARBO PERSEGUER, JORGE (601527)**  
DR. CARBO PERSEGUER, JORGE  
CL GUZMAN EL BUENO 102 C.P: 28003  
915358790

**DR. CARBO PERSEGUER, JORGE EDUARDO (601520)**  
DR. CARBO PERSEGUER, JORGE EDUARDO  
CL UBEDA 21 C.P: 28034  
915779377

**DR. CASABONA FRANCES, SERGIO (600200)**  
DR. CASABONA FRANCES, SERGIO  
CL OÑA 10 C.P: 28050  
917567800

**DR. CASALS SEOANE, FERNANDO (601503)**  
DR. CASALS SEOANE, FERNANDO  
CL JUAN BRAVO 39 C.P: 28006  
910687777

**DR. CASALS SEOANE, FERNANDO (600200)**  
DR. CASALS SEOANE, FERNANDO  
CL OÑA 10 C.P: 28050  
917567800

**DR. BARCENA MARUGAN, RAFAEL (600200)**  
DR. BARCENA MARUGAN, RAFAEL  
AV DE MANOTERAS 10 C.P: 28050  
902089800

**DR. BARRAJON MASA, ADRIAN JOAQUIN (601802)**  
DR. BARRAJON MASA, ADRIAN JOAQUIN  
AV DE VALLADOLID 83 C.P: 28008  
915957000

**DR. BENITO SANCHEZ, FRANCISCO GABRIEL (450989)**  
DR. BENITO SANCHEZ, FRANCISCO GABRIEL  
AV VIA CARPETANA 177 C.P: 28047  
914652928

**DR. BURGOS SANTAMARIA, DIEGO (600200)**  
DR. BURGOS SANTAMARIA, DIEGO  
AV DE MANOTERAS 10 C.P: 28050  
902089800

**DR. CANGA RODRIGUEZ-VALCARCEL, FERNANDO (280610)**  
DR. CANGA RODRIGUEZ-VALCARCEL, FERNANDO  
CL JUAN BRAVO 39 C.P: 28006  
910687777

**DR. CANGA RODRIGUEZ-VALCARCEL, FERNANDO (601503)**  
DR. CANGA RODRIGUEZ-VALCARCEL, FERNANDO  
CL JUAN BRAVO 49 C.P: 28006  
910687999

**DR. CARBO PERSEGUER, JORGE (280264)**  
DR. CARBO PERSEGUER, JORGE  
CL SERRANO 199 C.P: 28016  
915649943

**DR. CASABONA FRANCES, SERGIO (600200)**  
DR. CASABONA FRANCES, SERGIO  
AV DE MANOTERAS 10 C.P: 28050  
902089800

**DR. CASALS SEOANE, FERNANDO (600200)**  
DR. CASALS SEOANE, FERNANDO  
AV DE MANOTERAS 10 C.P: 28050  
902089800

**DR. CASALS SEOANE, FERNANDO (601503)**  
DR. CASALS SEOANE, FERNANDO  
CL JUAN BRAVO 49 C.P: 28006  
910687999

**DR. CASTELLOTE VARONA, JOSE IGNACIO (280263)**  
DR. CASTELLOTE VARONA, JOSE IGNACIO  
CL ARTURO SORIA 105 C.P: 28043  
912143100

# APARATO DIGESTIVO. PROCTOLOGIA

**DR. CASTELLOTE VARONA, JOSE IGNACIO (280263)**  
DR. CASTELLOTE VARONA, JOSE IGNACIO  
CL ARTURO SORIA 105 C.P: 28043  
912143100

**DR. DE JAEN GARCIA, ANGEL (450989)**  
DR. DE JAEN GARCIA, ANGEL  
AV VIA CARPETANA 177 C.P: 28047  
914652928

**DR. DE JAEN GARCIA, ANGEL (450989)**  
DR. DE JAEN GARCIA, ANGEL  
CL ALVAREZ 4 C.P: 28025  
902500929

**DR. DE LA FUENTE FERNANDEZ, ENRIQUE (600200)**  
DR. DE LA FUENTE FERNANDEZ, ENRIQUE  
AV DE MANOTERAS 10 C.P: 28050  
902089800

**DR. DE LA MORENA LOPEZ, FELIPE (600200)**  
DR. DE LA MORENA LOPEZ, FELIPE  
CL OÑA 10 C.P: 28050  
917567800

**DR. DEFARGES PONS, VÍCTOR (280266)**  
DR. DEFARGES PONS, VÍCTOR  
CL MODESTO LAFUENTE 14 C.P: 28015  
914472100

**DR. DIAZ TASENDE, JOSE BENJAMIN (600200)**  
DR. DIAZ TASENDE, JOSE BENJAMIN  
AV DE MANOTERAS 10 C.P: 28050  
902089800

**DR. ERDOZAIN SOSA, JOSE CARLOS (601152)**  
DR. ERDOZAIN SOSA, JOSE CARLOS  
CL TELLEZ 30 C.P: 28007  
915020301

**DR. ESTEBAN FERNANDEZ-ZARZA, CARLOS (601503)**  
DR. ESTEBAN FERNANDEZ-ZARZA, CARLOS  
CL JUAN BRAVO 49 C.P: 28006  
910687999

**DR. FERNANDEZ DIEZ, SERVANDO (280267)**  
DR. FERNANDEZ DIEZ, SERVANDO  
PZ CONDE DEL VALLE SUCHIL 16 C.P: 28015  
914476600

**DR. CASTILLO HERRERA, LUIS ALONSO (280264)**  
DR. CASTILLO HERRERA, LUIS ALONSO  
CL SERRANO 199 C.P: 28016  
915649943

**DR. DE JAEN GARCIA, ANGEL (601426)**  
DR. DE JAEN GARCIA, ANGEL  
CL ALCALA 619 C.P: 28022  
917430690

**DR. DE LA CRUZ ESTEBAN, DAVID RAFAEL (601802)**  
DR. DE LA CRUZ ESTEBAN, DAVID RAFAEL  
AV DE VALLADOLID 83 C.P: 28008  
915957000

**DR. DE LA FUENTE FERNANDEZ, ENRIQUE (600200)**  
DR. DE LA FUENTE FERNANDEZ, ENRIQUE  
CL OÑA 10 C.P: 28050  
917567800

**DR. DE LA MORENA MADRIGAL, EMILIO JESUS (601802)**  
DR. DE LA MORENA MADRIGAL, EMILIO JESUS  
AV DE VALLADOLID 83 C.P: 28008  
915957000

**DR. DELKADER VILLAR, JAIME (601176)**  
DR. DELKADER VILLAR, JAIME  
CL DEL MAESTRO ANGEL LLORCA 8 C.P: 28003  
914530200

**DR. DIAZ TASENDE, JOSE BENJAMIN (600200)**  
DR. DIAZ TASENDE, JOSE BENJAMIN  
CL OÑA 10 C.P: 28050  
917567800

**DR. ESTEBAN FERNANDEZ-ZARZA, CARLOS (601503)**  
DR. ESTEBAN FERNANDEZ-ZARZA, CARLOS  
CL JUAN BRAVO 39 C.P: 28006  
910687777

**DR. ESTEBAN FERNANDEZ-ZARZA, CARLOS ESTEBAN (280610)**  
DR. ESTEBAN FERNANDEZ-ZARZA, CARLOS ESTEBAN  
CL JUAN BRAVO 39 C.P: 28006  
910687777

**DR. FERNANDEZ RODRIGUEZ, CONRADO MANUEL (601152)**  
DR. FERNANDEZ RODRIGUEZ, CONRADO MANUEL  
CL TELLEZ 30 C.P: 28007  
915020301

# APARATO DIGESTIVO. PROCTOLOGIA

**DR. FERRER ROSIQUE, JUAN ANGEL (601152)**

DR. FERRER ROSIQUE, JUAN ANGEL

CL TELLEZ 30 C.P: 28007  
915020301

**DR. FISAC VAZQUEZ, JOAQUIN (600200)**

DR. FISAC VAZQUEZ, JOAQUIN

CL OÑA 10 C.P: 28050  
917567800

**DR. FRANCO UGIDOS, ALEJANDRO (450626)**

DR. FRANCO UGIDOS, ALEJANDRO

CL CARTAGENA 111 C.P: 28002  
910687000

**DR. GARCIA DURAN, FERNANDO (280263)**

DR. GARCIA DURAN, FERNANDO

CL ARTURO SORIA 105 C.P: 28043  
912143100

**DR. GARCIA GONZALEZ, MIGUEL JUAN (280263)**

DR. GARCIA GONZALEZ, MIGUEL JUAN

CL ARTURO SORIA 105 C.P: 28043  
912143100

**DR. GARCIA MANCEBO, CARLOS (600200)**

DR. GARCIA MANCEBO, CARLOS

AV DE MANOTERAS 10 C.P: 28050  
902089800

**DR. GARCIA MANCEBO, CARLOS (280267)**

DR. GARCIA MANCEBO, CARLOS

PZ CONDE DEL VALLE SUCHIL 16 C.P: 28015  
914476600

**DR. GOMEZ GOMEZ, GONZALO JESUS (450626)**

DR. GOMEZ GOMEZ, GONZALO JESUS

CL CARTAGENA 111 C.P: 28002  
910687000

**DR. GONZALEZ REDONDO, GUILLERMO (600200)**

DR. GONZALEZ REDONDO, GUILLERMO

AV DE MANOTERAS 10 C.P: 28050  
902089800

**DR. GONZALEZ-HABA RUIZ, MARIANO (601176)**

DR. GONZALEZ-HABA RUIZ, MARIANO

CL DEL MAESTRO ANGEL LLORCA 8 C.P: 28003  
914530200

**DR. HERNANDEZ HERNANDEZ , JOSE MANUEL (601503)**

DR. HERNANDEZ HERNANDEZ , JOSE MANUEL

CL JUAN BRAVO 39 C.P: 28006  
910687777

**DR. FISAC VAZQUEZ, JOAQUIN (600200)**

DR. FISAC VAZQUEZ, JOAQUIN

AV DE MANOTERAS 10 C.P: 28050  
902089800

**DR. FRAGA RIVAS, ENRIQUE RAMON (601176)**

DR. FRAGA RIVAS, ENRIQUE RAMON

CL DEL MAESTRO ANGEL LLORCA 8 C.P: 28003  
914530200

**DR. GARCIA DURAN, FERNANDO (601802)**

DR. GARCIA DURAN, FERNANDO

AV DE VALLADOLID 83 C.P: 28008  
915957000

**DR. GARCIA DURAN, FERNANDO (280263)**

DR. GARCIA DURAN, FERNANDO

CL ARTURO SORIA 105 C.P: 28043  
912143100

**DR. GARCIA GONZALEZ, MIGUEL JUAN (280263)**

DR. GARCIA GONZALEZ, MIGUEL JUAN

CL ARTURO SORIA 105 C.P: 28043  
912143100

**DR. GARCIA MANCEBO, CARLOS (600200)**

DR. GARCIA MANCEBO, CARLOS

CL OÑA 10 C.P: 28050  
917567800

**DR. GOMEZ CATURLA, ANTONIO (601598)**

DR. GOMEZ CATURLA, ANTONIO

CL GRAN VIA 67 7° C.P: 28013  
915474940

**DR. GONZALEZ PANIZO TAMARGO, FERNANDO (600952)**

DR. GONZALEZ PANIZO TAMARGO, FERNANDO

CL LA SALLE 12 C.P: 28023  
915129000

**DR. GONZALEZ RODRIGUEZ, FELIX (280267)**

DR. GONZALEZ RODRIGUEZ, FELIX

PZ CONDE DEL VALLE SUCHIL 16 C.P: 28015  
914476600

**DR. GOTUZZO ALTEZ, LUIS RICARDO (280611)**

DR. GOTUZZO ALTEZ, LUIS RICARDO

CL JOAQUIN COSTA 28 C.P: 28002  
915617100

**DR. HERNANDEZ HERNANDEZ , JOSE MANUEL (601503)**

DR. HERNANDEZ HERNANDEZ , JOSE MANUEL

CL JUAN BRAVO 49 C.P: 28006  
910687999



# APARATO DIGESTIVO. PROCTOLOGIA

**DR. HERREROS DE TEJADA ECHANOJAUREGUI, ALBERTO (601176)**

**DR. HERREROS DE TEJADA ECHANOJAUREGUI, ALBERTO**

CL DEL MAESTRO ANGEL LLORCA 8 C.P: 28003  
914530200

**DR. IBAÑEZ PINTO, ALBERTO (601503)**

**DR. IBAÑEZ PINTO, ALBERTO**

CL JUAN BRAVO 39 C.P: 28006  
910687777

**DR. LANAS GIMENO, AITOR (601503)**

**DR. LANAS GIMENO, AITOR**

CL JUAN BRAVO 39 C.P: 28006  
910687777

**DR. LANAS GIMENO, AITOR (601503)**

**DR. LANAS GIMENO, AITOR**

CL JUAN BRAVO 49 C.P: 28006  
910687999

**DR. LOPEZ SANCHEZ, FELICIANO (601309)**

**DR. LOPEZ SANCHEZ, FELICIANO**

AV DE SAN LUIS 166 C.P: 28033  
913027283

**DR. LOPEZ SANCHEZ, FELICIANO (601309)**

**DR. LOPEZ SANCHEZ, FELICIANO**

CL TORQUEMADA 26 C.P: 28043  
915358198

**DR. LUIS LARREA YANEZ, JOSE (280264)**

**DR. LUIS LARREA YANEZ, JOSE**

CL SERRANO 199 C.P: 28016  
915649943

**DR. MARIN GABRIEL, JOSE CARLOS (600200)**

**DR. MARIN GABRIEL, JOSE CARLOS**

CL OÑA 10 C.P: 28050  
917567800

**DR. MARTINEZ PORRAS, JOSE LUIS (601176)**

**DR. MARTINEZ PORRAS, JOSE LUIS**

CL DEL MAESTRO ANGEL LLORCA 8 C.P: 28003  
914530200

**DR. MATAS NAVARRO, JOSE LUIS (601802)**

**DR. MATAS NAVARRO, JOSE LUIS**

AV DE VALLADOLID 83 C.P: 28008  
915957000

**DR. IBAÑEZ PINTO, ALBERTO (280610)**

**DR. IBAÑEZ PINTO, ALBERTO**

CL JUAN BRAVO 39 C.P: 28006  
910687777

**DR. IBAÑEZ PINTO, ALBERTO (601503)**

**DR. IBAÑEZ PINTO, ALBERTO**

CL JUAN BRAVO 49 C.P: 28006  
910687999

**DR. LANAS GIMENO, AITOR (280610)**

**DR. LANAS GIMENO, AITOR**

CL JUAN BRAVO 39 C.P: 28006  
910687777

**DR. LEDESMA MARTIN-PINTADO, FRANCISCO (601176)**

**DR. LEDESMA MARTIN-PINTADO, FRANCISCO**

CL DEL MAESTRO ANGEL LLORCA 8 C.P: 28003  
914530200

**DR. LOPEZ SANCHEZ, FELICIANO (601309)**

**DR. LOPEZ SANCHEZ, FELICIANO**

CL ALGABEÑO 119 C.P: 28043  
913884434

**DR. LOSCOS VALERIO, JOSE MARIA (601802)**

**DR. LOSCOS VALERIO, JOSE MARIA**

AV DE VALLADOLID 83 C.P: 28008  
915957000

**DR. MARIN GABRIEL, JOSE CARLOS (600200)**

**DR. MARIN GABRIEL, JOSE CARLOS**

AV DE MANOTERAS 10 C.P: 28050  
902089800

**DR. MARTIN DE ARGILA DE PRADOS, CARLOS (280263)**

**DR. MARTIN DE ARGILA DE PRADOS, CARLOS**

CL ARTURO SORIA 105 C.P: 28043  
912143100

**DR. MARTINS PINTO DA COSTA, ANTONIO MIGUEL (601176)**

**DR. MARTINS PINTO DA COSTA, ANTONIO MIGUEL**

CL DEL MAESTRO ANGEL LLORCA 8 C.P: 28003  
914530200

**DR. MENDOZA HERNANDEZ, JUAN LUIS (601802)**

**DR. MENDOZA HERNANDEZ, JUAN LUIS**

AV DE VALLADOLID 83 C.P: 28008  
915957000

# APARATO DIGESTIVO. PROCTOLOGIA

**DR. MINGUILLAN TABASCO, SALVADOR JAVIER (600200)**

**DR. MINGUILLAN TABASCO, SALVADOR JAVIER**  
AV DE MANOTERAS 10 C.P: 28050  
902089800

**DR. MIRANDA GARCIA, PABLO (600200)**

**DR. MIRANDA GARCIA, PABLO**  
AV DE MANOTERAS 10 C.P: 28050  
902089800

**DR. MORAL CEBRIAN, IGNACIO CECILIO (600200)**

**DR. MORAL CEBRIAN, IGNACIO CECILIO**  
CL OÑA 10 C.P: 28050  
917567800

**DR. NUÑEZ OTERO, JORGE (280264)**

**DR. NUÑEZ OTERO, JORGE**  
CL SERRANO 199 C.P: 28016  
915649943

**DR. PEREZ DE LA SERNA Y BUENO, JULIO (600118)**

**DR. PEREZ DE LA SERNA Y BUENO, JULIO**  
CL PRINCESA 61 C.P: 28008  
915483744

**DR. PEREZ POVEDA, JUAN JESUS (280610)**

**DR. PEREZ POVEDA, JUAN JESUS**  
CL JUAN BRAVO 39 C.P: 28006  
910687777

**DR. PEREZ POVEDA, JUAN JESUS (601503)**

**DR. PEREZ POVEDA, JUAN JESUS**  
CL JUAN BRAVO 49 C.P: 28006  
910687999

**DR. PIEDRACOBA CADAHIA, CARLOS JOSE (600200)**

**DR. PIEDRACOBA CADAHIA, CARLOS JOSE**  
AV DE MANOTERAS 10 C.P: 28050  
902089800

**DR. PIQUE BECERRA, RUBEN (280263)**

**DR. PIQUE BECERRA, RUBEN**  
CL ARTURO SORIA 105 C.P: 28043  
912143100

**DR. RABAGO TORRE, LUIS RAMON (280264)**

**DR. RABAGO TORRE, LUIS RAMON**  
CL SERRANO 199 C.P: 28016  
915649943

**DR. RODRIGUEZ MUÑOZ, SARBELIO (601503)**

**DR. RODRIGUEZ MUÑOZ, SARBELIO**  
CL JUAN BRAVO 39 C.P: 28006  
910687777

**DR. MINGUILLAN TABASCO, SALVADOR JAVIER (600200)**

**DR. MINGUILLAN TABASCO, SALVADOR JAVIER**  
CL OÑA 10 C.P: 28050  
917567800

**DR. MIRANDA GARCIA, PABLO (600200)**

**DR. MIRANDA GARCIA, PABLO**  
CL OÑA 10 C.P: 28050  
917567800

**DR. MORALEJO LOZANO, OSCAR (280267)**

**DR. MORALEJO LOZANO, OSCAR**  
PZ CONDE DEL VALLE SUCHIL 16 C.P: 28015  
914476600

**DR. PAYERAS LLODRA, GUILLERMO (280611)**

**DR. PAYERAS LLODRA, GUILLERMO**  
CL JOAQUIN COSTA 28 C.P: 28002  
915617100

**DR. PEREZ MOTA, ARTURO (450627)**

**DR. PEREZ MOTA, ARTURO**  
CL DE GUZMAN EL BUENO 72 C.P: 28015  
915446013

**DR. PEREZ POVEDA, JUAN JESUS (601503)**

**DR. PEREZ POVEDA, JUAN JESUS**  
CL JUAN BRAVO 39 C.P: 28006  
910687777

**DR. PIEDRACOBA CADAHIA, CARLOS (600200)**

**DR. PIEDRACOBA CADAHIA, CARLOS**  
CL OÑA 10 C.P: 28050  
917567800

**DR. PIQUE BECERRA, RUBEN (280263)**

**DR. PIQUE BECERRA, RUBEN**  
CL ARTURO SORIA 105 C.P: 28043  
912143100

**DR. PRADO TROYA, NCOLAS FELIPE (450222)**

**DR. PRADO TROYA, NCOLAS FELIPE**  
CL PILAR DE MADARIAGA ROJO 11 C.P: 28051  
914256562

**DR. RODRIGUEZ MUÑOZ, SARBELIO (280610)**

**DR. RODRIGUEZ MUÑOZ, SARBELIO**  
CL JUAN BRAVO 39 C.P: 28006  
910687777

**DR. RODRIGUEZ MUÑOZ, SARBELIO (601503)**

**DR. RODRIGUEZ MUÑOZ, SARBELIO**  
CL JUAN BRAVO 49 C.P: 28006  
910687999

# APARATO DIGESTIVO. PROCTOLOGIA

**DR. ROJO ALDAMA, EUKENE (601503)**  
DR. ROJO ALDAMA, EUKENE  
CL JUAN BRAVO 39 C.P: 28006  
910687777

**DR. RUEDA GARCIA, JOSE LUIS (280610)**  
DR. RUEDA GARCIA, JOSE LUIS  
CL JUAN BRAVO 39 C.P: 28006  
910687777

**DR. RUIZ DE LEON SAN JUAN, ANTONIO (600118)**  
DR. RUIZ DE LEON SAN JUAN, ANTONIO  
CL PRINCESA 61 C.P: 28008  
915483744

**DR. SALCEDO CASTRO, BRIAN (601309)**  
DR. SALCEDO CASTRO, BRIAN  
CL TORQUEMADA 26 C.P: 28043  
915358198

**DR. SANCHEZ ALDEHUELO, RUBEN (601687)**  
DR. SANCHEZ ALDEHUELO, RUBEN  
CL AYALA 108 LO C.P: 28006  
910094418

**DR. SANCHEZ CEBALLOS, FRANCISCO LUIS (280267)**  
DR. SANCHEZ CEBALLOS, FRANCISCO LUIS  
PZ CONDE DEL VALLE SUCHIL 16 C.P: 28015  
914476600

**DR. SIERRA BERNAL, CRISTIAN (280974)**  
DR. SIERRA BERNAL, CRISTIAN  
CL DE SAN BERNABE 13 C.P: 28005  
910791516

**DR. TRIGO GALLEGO, GONZALO (601176)**  
DR. TRIGO GALLEGO, GONZALO  
CL DEL MAESTRO ANGEL LLORCA 8 C.P: 28003  
914530200

**DR. VILLALON RICO, CESAR (601611)**  
DR. VILLALON RICO, CESAR  
CL BAHIA DE GANDO 1 C.P: 28042  
917462195

**DR. VILLAON RICO, CESAR (601498)**  
DR. VILLAON RICO, CESAR  
CL MARQUES DE JURA REAL 21 LO C.P: 28019  
914695024

**DR. ZAPATER LOPEZ, RAUL (601687)**  
DR. ZAPATER LOPEZ, RAUL  
CL AYALA 108 LO C.P: 28006  
910094418

**DR. ROJO ALDAMA, EUKENE (280610)**  
DR. ROJO ALDAMA, EUKENE  
CL JUAN BRAVO 39 C.P: 28006  
910687777

**DR. RUIZ CARRILLO, FRANCISCO (601527)**  
DR. RUIZ CARRILLO, FRANCISCO  
CL GUZMAN EL BUENO 102 C.P: 28003  
915358790

**DR. SALCEDO CASTRO, BRIAN (601309)**  
DR. SALCEDO CASTRO, BRIAN  
AV DE SAN LUIS 166 C.P: 28033  
913027283

**DR. SALCEDO CASTRO, BRIAN GUNTER (280974)**  
DR. SALCEDO CASTRO, BRIAN GUNTER  
CL DE SAN BERNABE 13 C.P: 28005  
910791516

**DR. SANCHEZ CEBALLOS, FRANCISCO (600118)**  
DR. SANCHEZ CEBALLOS, FRANCISCO  
CL PRINCESA 61 C.P: 28008  
915483744

**DR. SERRANO DEL MORAL, ANGEL (601802)**  
DR. SERRANO DEL MORAL, ANGEL  
AV DE VALLADOLID 83 C.P: 28008  
915957000

**DR. TERUEL SANCHEZ-VEGAZO, CARLOS (600200)**  
DR. TERUEL SANCHEZ-VEGAZO, CARLOS  
CL OÑA 10 C.P: 28050  
917567800

**DR. VALLE MUÑOZ, JULIO (280264)**  
DR. VALLE MUÑOZ, JULIO  
CL SERRANO 199 C.P: 28016  
915649943

**DR. VILLALON RICO, CESAR (601152)**  
DR. VILLALON RICO, CESAR  
CL TELLEZ 30 C.P: 28007  
915020301

**DR. VIVANCO CALDERON, FRANCISCO (601152)**  
DR. VIVANCO CALDERON, FRANCISCO  
CL TELLEZ 30 C.P: 28007  
915020301

**DR. ÁLVAREZ VELA, JULIO (280266)**  
DR. ÁLVAREZ VELA, JULIO  
CL MODESTO LAFUENTE 14 C.P: 28015  
914472100

# APARATO DIGESTIVO. PROCTOLOGIA

**DR.FRANCO UGIDOS, ALEJANDRO (450626)**  
DR.FRANCO UGIDOS, ALEJANDRO  
CL CARTAGENA 111 C.P: 28002  
910687000

**DR.NARRO BRAVO, ROBERTO (450626)**  
DR.NARRO BRAVO, ROBERTO  
CL CARTAGENA 111 C.P: 28002  
910687000

**DRA. ALONSO CANAL, LAURA (600200)**  
DRA. ALONSO CANAL, LAURA  
AV DE MANOTERAS 10 C.P: 28050  
902089800

**DRA. ANGELOSANTE, SIMONETTA (450222)**  
DRA. ANGELOSANTE, SIMONETTA  
AV ENSANCHE DE VALLECAS 67 C.P: 28051  
914256562

**DRA. ARBERAS DIEZ, BEATRIZ (280610)**  
DRA. ARBERAS DIEZ, BEATRIZ  
CL JUAN BRAVO 39 C.P: 28006  
910687777

**DRA. ARBERAS DIEZ, BEATRIZ (601503)**  
DRA. ARBERAS DIEZ, BEATRIZ  
CL JUAN BRAVO 49 C.P: 28006  
910687999

**DRA. BARBEITOS IRALA, BEATRIZ (450989)**  
DRA. BARBEITOS IRALA, BEATRIZ  
AV VIA CARPETANA 177 C.P: 28047  
914652928

**DRA. BENITO EXPOSITO, PATRICIA (450222)**  
DRA. BENITO EXPOSITO, PATRICIA  
CL PILAR DE MADARIAGA ROJO 11 C.P: 28051  
914256562

**DRA. BLAZQUEZ GOMEZ, ISABEL (600200)**  
DRA. BLAZQUEZ GOMEZ, ISABEL  
AV DE MANOTERAS 10 C.P: 28050  
902089800

**DRA. CARHUAS CAUCHAN, MILAGROS (450222)**  
DRA. CARHUAS CAUCHAN, MILAGROS  
AV ENSANCHE DE VALLECAS 67 C.P: 28051  
914256562

**DRA. CASANOVA MARTINEZ, LAURA (280264)**  
DRA. CASANOVA MARTINEZ, LAURA  
CL SERRANO 199 C.P: 28016  
915649943

**DR.NARRO BRAVO, ROBERTO (450626)**  
DR.NARRO BRAVO, ROBERTO  
CL CARTAGENA 111 C.P: 28002  
910687000

**DRA. ALBA LOPEZ, CRISTINA (280267)**  
DRA. ALBA LOPEZ, CRISTINA  
PZ CONDE DEL VALLE SUCHIL 16 C.P: 28015  
914476600

**DRA. ALONSO CANAL, LAURA (600200)**  
DRA. ALONSO CANAL, LAURA  
CL OÑA 10 C.P: 28050  
917567800

**DRA. ANGELOSANTE, SIMONETTA (450222)**  
DRA. ANGELOSANTE, SIMONETTA  
CL PILAR DE MADARIAGA ROJO 11 C.P: 28051  
914256562

**DRA. ARBERAS DIEZ, BEATRIZ (601503)**  
DRA. ARBERAS DIEZ, BEATRIZ  
CL JUAN BRAVO 39 C.P: 28006  
910687777

**DRA. ARIAS RIVERA, MARIA LUISA (280974)**  
DRA. ARIAS RIVERA, MARIA LUISA  
CL DE SAN BERNABE 13 C.P: 28005  
910791516

**DRA. BARCELO LOPEZ, MARTA (601802)**  
DRA. BARCELO LOPEZ, MARTA  
AV DE VALLADOLID 83 C.P: 28008  
915957000

**DRA. BERNARDO GARCIA, CRISTINA (601152)**  
DRA. BERNARDO GARCIA, CRISTINA  
CL TELLEZ 30 C.P: 28007  
915020301

**DRA. BLAZQUEZ GOMEZ, ISABEL (600200)**  
DRA. BLAZQUEZ GOMEZ, ISABEL  
CL OÑA 10 C.P: 28050  
917567800

**DRA. CARRASCOSA AGUILAR, BEATRIZ (601152)**  
DRA. CARRASCOSA AGUILAR, BEATRIZ  
CL TELLEZ 30 C.P: 28007  
915020301

**DRA. CASTILLO GRAU, PILAR (280264)**  
DRA. CASTILLO GRAU, PILAR  
CL SERRANO 199 C.P: 28016  
915649943

# APARATO DIGESTIVO. PROCTOLOGIA

**DRA. CASTILLO PRADILLO, MARTA (450626)**  
**DRA. CASTILLO PRADILLO, MARTA**  
CL CARTAGENA 111 C.P: 28002  
910687000

**DRA. CIRIANO HERNANDEZ, LUCIA (600200)**  
**DRA. CIRIANO HERNANDEZ, LUCIA**  
CL OÑA 10 C.P: 28050  
917567800

**DRA. CIRIZA DE LOS RIOS, CONSTANZA GLORIA (280610)**  
**DRA. CIRIZA DE LOS RIOS, CONSTANZA GLORIA**  
CL JUAN BRAVO 39 C.P: 28006  
910687777

**DRA. CONDE GARCIA, BEATRIZ (280974)**  
**DRA. CONDE GARCIA, BEATRIZ**  
CL DE SAN BERNABE 13 C.P: 28005  
910791516

**DRA. CRESPO PEREZ, LAURA (601802)**  
**DRA. CRESPO PEREZ, LAURA**  
AV DE VALLADOLID 83 C.P: 28008  
915957000

**DRA. FRESNEDA CUESTA, DIANA (601176)**  
**DRA. FRESNEDA CUESTA, DIANA**  
CL DEL MAESTRO ANGEL LLORCA 8 C.P: 28003  
914530200

**DRA. GARCIA PRAVIA, LAURA (600200)**  
**DRA. GARCIA PRAVIA, LAURA**  
CL OÑA 10 C.P: 28050  
917567800

**DRA. GOMEZ DOMINGUEZ, ELENA (450989)**  
**DRA. GOMEZ DOMINGUEZ, ELENA**  
CL ALVAREZ 4 C.P: 28025  
902500929

**DRA. GONZALEZ MIYAR, ROSALIA (280264)**  
**DRA. GONZALEZ MIYAR, ROSALIA**  
CL SERRANO 199 C.P: 28016  
915649943

**DRA. GONZALO PASCUAL, VICTORIA (600200)**  
**DRA. GONZALO PASCUAL, VICTORIA**  
CL OÑA 10 C.P: 28050  
917567800

**DRA. HERRANZ PEREZ, RAQUEL (601503)**  
**DRA. HERRANZ PEREZ, RAQUEL**  
CL JUAN BRAVO 39 C.P: 28006  
910687777

**DRA. CIRIANO HERNANDEZ, LUCIA (600200)**  
**DRA. CIRIANO HERNANDEZ, LUCIA**  
AV DE MANOTERAS 10 C.P: 28050  
902089800

**DRA. CIRIZA DE LOS RIOS, CONSTANZA (601503)**  
**DRA. CIRIZA DE LOS RIOS, CONSTANZA**  
CL JUAN BRAVO 49 C.P: 28006  
910687999

**DRA. CIRIZA DE LOS RIOS, CONSTANZA GLORIA (601503)**  
**DRA. CIRIZA DE LOS RIOS, CONSTANZA GLORIA**  
CL JUAN BRAVO 39 C.P: 28006  
910687777

**DRA. CORTES GONZALEZ, ALBA (280264)**  
**DRA. CORTES GONZALEZ, ALBA**  
CL SERRANO 199 C.P: 28016  
915649943

**DRA. DE CUENCA MORON, BEATRIZ (601152)**  
**DRA. DE CUENCA MORON, BEATRIZ**  
CL TELLEZ 30 C.P: 28007  
915020301

**DRA. GARCIA PRAVIA, LAURA (600200)**  
**DRA. GARCIA PRAVIA, LAURA**  
AV DE MANOTERAS 10 C.P: 28050  
902089800

**DRA. GARCIA SANCHEZ, ARACELI (601802)**  
**DRA. GARCIA SANCHEZ, ARACELI**  
AV DE VALLADOLID 83 C.P: 28008  
915957000

**DRA. GONZALEZ MIYAR, ROSALIA (601176)**  
**DRA. GONZALEZ MIYAR, ROSALIA**  
CL DEL MAESTRO ANGEL LLORCA 8 C.P: 28003  
914530200

**DRA. GONZALO PASCUAL, VICTORIA (600200)**  
**DRA. GONZALO PASCUAL, VICTORIA**  
AV DE MANOTERAS 10 C.P: 28050  
902089800

**DRA. HERRANZ PEREZ, RAQUEL (280610)**  
**DRA. HERRANZ PEREZ, RAQUEL**  
CL JUAN BRAVO 39 C.P: 28006  
910687777

**DRA. HERRANZ PEREZ, RAQUEL (601503)**  
**DRA. HERRANZ PEREZ, RAQUEL**  
CL JUAN BRAVO 49 C.P: 28006  
910687999

# APARATO DIGESTIVO. PROCTOLOGIA

**DRA. JIMENEZ GOMEZ, MIRELLA (280610)**

**DRA. JIMENEZ GOMEZ, MIRELLA**

CL JUAN BRAVO 39 C.P: 28006  
910687777

**DRA. LASTRA ANDRADE, PAOLA MARISSA (600200)**

**DRA. LASTRA ANDRADE, PAOLA MARISSA**

AV DE MANOTERAS 10 C.P: 28050  
902089800

**DRA. LASTRA ANDRADE, PAOLA MARISSA (600200)**

**DRA. LASTRA ANDRADE, PAOLA MARISSA**

CL OÑA 10 C.P: 28050  
917567800

**DRA. LOPEZ GOMEZ, MARTA (600200)**

**DRA. LOPEZ GOMEZ, MARTA**

AV DE MANOTERAS 10 C.P: 28050  
902089800

**DRA. LOPEZ PALACIOS, NATALIA (601802)**

**DRA. LOPEZ PALACIOS, NATALIA**

AV DE VALLADOLID 83 C.P: 28008  
915957000

**DRA. LORETO HERRERA, ANDREA (450222)**

**DRA. LORETO HERRERA, ANDREA**

CL PILAR DE MADARIAGA ROJO 11 C.P: 28051  
914256562

**DRA. MARIN SERRANO, EVA (601503)**

**DRA. MARIN SERRANO, EVA**

CL JUAN BRAVO 49 C.P: 28006  
910687999

**DRA. MARINERO MARTINEZ-LAZARO, ALMUDENA (280610)**

**DRA. MARINERO MARTINEZ-LAZARO, ALMUDENA**

CL JUAN BRAVO 39 C.P: 28006  
910687777

**DRA. MARTIN CHAVARRI, SONIA (280263)**

**DRA. MARTIN CHAVARRI, SONIA**

CL ARTURO SORIA 105 C.P: 28043  
912143100

**DRA. MARTINEZ-ALCALA GARCIA, MARIA CARMEN (280610)**

**DRA. MARTINEZ-ALCALA GARCIA, MARIA CARMEN**

CL JUAN BRAVO 39 C.P: 28006  
910687777

**DRA. MEGIA SANCHEZ, MARIA (280267)**

**DRA. MEGIA SANCHEZ, MARIA**

PZ CONDE DEL VALLE SUCHIL 16 C.P: 28015  
914476600

**DRA. LASTRA ANDRADE, PAOLA MARISA (280263)**

**DRA. LASTRA ANDRADE, PAOLA MARISA**

CL ARTURO SORIA 105 C.P: 28043  
912143100

**DRA. LASTRA ANDRADE, PAOLA MARISSA (280263)**

**DRA. LASTRA ANDRADE, PAOLA MARISSA**

CL ARTURO SORIA 105 C.P: 28043  
912143100

**DRA. LLOP HERRERA, ELBA (601176)**

**DRA. LLOP HERRERA, ELBA**

CL DEL MAESTRO ANGEL LLORCA 8 C.P: 28003  
914530200

**DRA. LOPEZ GOMEZ, MARTA (600200)**

**DRA. LOPEZ GOMEZ, MARTA**

CL OÑA 10 C.P: 28050  
917567800

**DRA. LOPEZ PALACIOS, NATALIA (280267)**

**DRA. LOPEZ PALACIOS, NATALIA**

PZ CONDE DEL VALLE SUCHIL 16 C.P: 28015  
914476600

**DRA. MARIN SERRANO, EVA (601503)**

**DRA. MARIN SERRANO, EVA**

CL JUAN BRAVO 39 C.P: 28006  
910687777

**DRA. MARIN SERRANO, EVA (601503)**

**DRA. MARIN SERRANO, EVA**

CL JUAN BRAVO 49 C.P: 28006  
910687999

**DRA. MARTIN CHAVARRI, SONIA (280263)**

**DRA. MARTIN CHAVARRI, SONIA**

CL ARTURO SORIA 105 C.P: 28043  
912143100

**DRA. MARTINEZ SANCHEZ, ALEJANDRA (601176)**

**DRA. MARTINEZ SANCHEZ, ALEJANDRA**

CL DEL MAESTRO ANGEL LLORCA 8 C.P: 28003  
914530200

**DRA. MATA LLANA ROYO, VIRGINIA (601176)**

**DRA. MATA LLANA ROYO, VIRGINIA**

CL DEL MAESTRO ANGEL LLORCA 8 C.P: 28003  
914530200

**DRA. MONZON ESCRIBANO, LAURA (600200)**

**DRA. MONZON ESCRIBANO, LAURA**

CL OÑA 10 C.P: 28050  
917567800

# APARATO DIGESTIVO. PROCTOLOGIA

**DRA. NADAL GOMEZ, PAULA (600200)**

**DRA. NADAL GOMEZ, PAULA**

CL OÑA 10 C.P: 28050  
917567800

**DRA. OLIVARES DURAN, ROCIO (601503)**

**DRA. OLIVARES DURAN, ROCIO**

CL JUAN BRAVO 49 C.P: 28006  
910687999

**DRA. PASTOR CABALLERO, GABRIELA (280263)**

**DRA. PASTOR CABALLERO, GABRIELA**

CL ARTURO SORIA 105 C.P: 28043  
912143100

**DRA. PERELLO MUÑOZ, CHRISTIE SABRINA (601176)**

**DRA. PERELLO MUÑOZ, CHRISTIE SABRINA**

CL DEL MAESTRO ANGEL LLORCA 8 C.P: 28003  
914530200

**DRA. PEREZ VALDERAS, MARIA DOLORES (280263)**

**DRA. PEREZ VALDERAS, MARIA DOLORES**

CL ARTURO SORIA 105 C.P: 28043  
912143100

**DRA. PEREZ VIEJO, ESTIBALIZ (601802)**

**DRA. PEREZ VIEJO, ESTIBALIZ**

AV DE VALLADOLID 83 C.P: 28008  
915957000

**DRA. PRADOS LEIRA, SUSANA (600200)**

**DRA. PRADOS LEIRA, SUSANA**

AV DE MANOTERAS 10 C.P: 28050  
902089800

**DRA. PRADOS LEIRA, SUSANA (600200)**

**DRA. PRADOS LEIRA, SUSANA**

CL OÑA 10 C.P: 28050  
917567800

**DRA. RIAT-CASTRO ZOCCHI, MICAELA (280267)**

**DRA. RIAT-CASTRO ZOCCHI, MICAELA**

PZ CONDE DEL VALLE SUCHIL 16 C.P: 28015  
914476600

**DRA. RODRIGUEZ GARCIA, MARIA ISABEL (600952)**

**DRA. RODRIGUEZ GARCIA, MARIA ISABEL**

CL LA SALLE 12 C.P: 28023  
915129000

**DRA. ROJO ALDAMA, EUKENE (601503)**

**DRA. ROJO ALDAMA, EUKENE**

CL JUAN BRAVO 49 C.P: 28006  
910687999

**DRA. OLIVARES DURAN, ROCIO (601503)**

**DRA. OLIVARES DURAN, ROCIO**

CL JUAN BRAVO 39 C.P: 28006  
910687777

**DRA. PASTOR CABALLERO, GABRIELA (280263)**

**DRA. PASTOR CABALLERO, GABRIELA**

CL ARTURO SORIA 105 C.P: 28043  
912143100

**DRA. PASTOR CABALLERO, GABRIELA (600200)**

**DRA. PASTOR CABALLERO, GABRIELA**

CL OÑA 10 C.P: 28050  
917567800

**DRA. PEREZ CARAZO, LETICIA (601176)**

**DRA. PEREZ CARAZO, LETICIA**

CL DEL MAESTRO ANGEL LLORCA 8 C.P: 28003  
914530200

**DRA. PEREZ VALDERAS, MARIA DOLORES (280263)**

**DRA. PEREZ VALDERAS, MARIA DOLORES**

CL ARTURO SORIA 105 C.P: 28043  
912143100

**DRA. PHARES OREJANA, LUCIA (280264)**

**DRA. PHARES OREJANA, LUCIA**

CL SERRANO 199 C.P: 28016  
915649943

**DRA. PRADOS LEIRA, SUSANA (601800)**

**DRA. PRADOS LEIRA, SUSANA**

AV JUAN ANTONIO SAMARANCH 51 C.P: 28055  
919370000

**DRA. RELEA PEREZ, LUCIA (601802)**

**DRA. RELEA PEREZ, LUCIA**

AV DE VALLADOLID 83 C.P: 28008  
915957000

**DRA. RIOS LEON, RAQUEL (280974)**

**DRA. RIOS LEON, RAQUEL**

CL DE SAN BERNABE 13 C.P: 28005  
910791516

**DRA. ROJO ALDAMA, EUKENE (601503)**

**DRA. ROJO ALDAMA, EUKENE**

CL JUAN BRAVO 49 C.P: 28006  
910687999

**DRA. SALCES FRANCO, INMACULADA JOSEFA (601503)**

**DRA. SALCES FRANCO, INMACULADA JOSEFA**

CL JUAN BRAVO 39 C.P: 28006  
910687777



# APARATO DIGESTIVO. PROCTOLOGIA

**DRA. SALCES FRANCO, INMACULADA JOSEFA (601503)**

**DRA. SALCES FRANCO, INMACULADA JOSEFA**  
CL JUAN BRAVO 49 C.P: 28006  
910687999

**DRA. SALDAÑA PAZMIÑO, GABRIELA MONTSERRAT (600200)**

**DRA. SALDAÑA PAZMIÑO, GABRIELA MONTSERRAT**  
CL OÑA 10 C.P: 28050  
917567800

**DRA. SANCHEZ RODRIGUEZ, EUGENIA (600200)**

**DRA. SANCHEZ RODRIGUEZ, EUGENIA**  
CL OÑA 10 C.P: 28050  
917567800

**DRA. SUAREZ LOPEZ, LAURA (280264)**

**DRA. SUAREZ LOPEZ, LAURA**  
CL SERRANO 199 C.P: 28016  
915649943

**DRA. TOMAS MOROS, ESPERANZA (280263)**

**DRA. TOMAS MOROS, ESPERANZA**  
CL ARTURO SORIA 105 C.P: 28043  
912143100

**DRA. VALDES, MARIA TERESA (601687)**

**DRA. VALDES, MARIA TERESA**  
CL AYALA 108 LO C.P: 28006  
910094418

**DRA. ULLOA MARQUEZ, ESPERANZA (450626)**

**DRA. ULLOA MARQUEZ, ESPERANZA**  
CL CARTAGENA 111 C.P: 28002  
910687000

**DRA. YELA SAN BERNARDO, MARIA DEL CARMEN (450626)**

**DRA. YELA SAN BERNARDO, MARIA DEL CARMEN**  
CL CARTAGENA 111 C.P: 28002  
910687000

**HM GABINETE MEDICO VELAZQUEZ (450998)**

**HM GABINETE MEDICO VELAZQUEZ**  
CL VELAZQUEZ 25 C.P: 28001  
915777773

**HOSPITAL BEATA MARIA ANA (601806)**

**HOSPITAL BEATA MARIA ANA**  
CL DOCTOR ESQUERDO 83 C.P: 28007  
914097423

**DRA. SALDAÑA PAZMIÑO, GABRIELA MONTSERRAT (600200)**

**DRA. SALDAÑA PAZMIÑO, GABRIELA MONTSERRAT**  
AV DE MANOTERAS 10 C.P: 28050  
902089800

**DRA. SANCHEZ RODRIGUEZ, EUGENIA (600200)**

**DRA. SANCHEZ RODRIGUEZ, EUGENIA**  
AV DE MANOTERAS 10 C.P: 28050  
902089800

**DRA. SANTOS PEREZ, ELENA (601176)**

**DRA. SANTOS PEREZ, ELENA**  
CL DEL MAESTRO ANGEL LLORCA 8 C.P: 28003  
914530200

**DRA. TABERNERO DA VEIGA, SUSANA (600200)**

**DRA. TABERNERO DA VEIGA, SUSANA**  
CL OÑA 10 C.P: 28050  
917567800

**DRA. TOMAS, ESPERANZA (280263)**

**DRA. TOMAS, ESPERANZA**  
CL ARTURO SORIA 105 C.P: 28043  
912143100

**DRA. VERA MENDOZA, MARIA ISABEL (601802)**

**DRA. VERA MENDOZA, MARIA ISABEL**  
AV DE VALLADOLID 83 C.P: 28008  
915957000

**DRA. ULLOA MARQUEZ, ESPERANZA (450626)**

**DRA. ULLOA MARQUEZ, ESPERANZA**  
CL CARTAGENA 111 C.P: 28002  
910687000

**FUNDACION PARA EL ESTUDIO DE LAS HEPATITIS VIRALES (450627)**

**FUNDACION PARA EL ESTUDIO DE LAS HEPATITIS VIRALES**  
CL DE GUZMAN EL BUENO 72 C.P: 28015  
915449464

**HM LAS TABLAS (600200)**

**HM LAS TABLAS**  
CL DE LA SIERRA DE ATAPUERCA 5 C.P: 28050  
917567800

**HOSPITAL BEATA MARIA ANA (601299)**

**HOSPITAL BEATA MARIA ANA**  
CL DOCTOR ESQUERDO 83 C.P: 28007  
915042552

# APARATO DIGESTIVO. PROCTOLOGIA

**HOSPITAL DE DIA PIO XII (450805)**  
HOSPITAL DE DIA PIO XII  
CL SAGRADO CORAZON 4 C.P: 28016  
913531510

**HOSPITAL HLA UNIVERSITARIO MONCLOA (601802)**  
HOSPITAL HLA UNIVERSITARIO MONCLOA  
AV DE VALLADOLID 83 C.P: 28008  
915957000

**HOSPITAL QUIRONSAUD RUBER (601503)**  
HOSPITAL QUIRONSAUD RUBER  
CL JUAN BRAVO 49 C.P: 28006  
910687999

**HOSPITAL QUIRONSAUD SAN CAMILO (280610)**  
HOSPITAL QUIRONSAUD SAN CAMILO  
CL JUAN BRAVO 39 C.P: 28006  
910687777

**HOSPITAL SAN FRANCISCO DE ASIS (280611)**  
HOSPITAL SAN FRANCISCO DE ASIS  
CL JOAQUIN COSTA 28 C.P: 28002  
915617100

**HOSPITAL UNIVERSITARIO HM MADRID (280267)**  
HOSPITAL UNIVERSITARIO HM MADRID  
PZ CONDE DEL VALLE SUCHIL 16 C.P: 28015  
914476600

**HOSPITAL UNIVERSITARIO HM SANCHINARRO (600200)**  
HOSPITAL UNIVERSITARIO HM SANCHINARRO  
CL OÑA 10 C.P: 28050  
917567800

**HOSPITAL DE MADRID (450581)**  
HOSPITAL DE MADRID  
CL CONDE VALLE SUCHIL 14 C.P: 28015  
914476600

**MDH HORTALEZA (601309)**  
MDH HORTALEZA  
CL TORQUEMADA 26 C.P: 28043  
915358198

**POLICLINICO HM ARAPILES (280267)**  
POLICLINICO HM ARAPILES  
CL ARAPILES 8 C.P: 28015  
901088212

**POLICLINICO HM VALDEBEBAS (601800)**  
POLICLINICO HM VALDEBEBAS  
AV JUAN ANTONIO SAMARANCH 51 C.P: 28055  
919370000

**HOSPITAL DE LA V.O.T. SAN FRANCISCO DE ASIS (280974)**  
HOSPITAL DE LA V.O.T. SAN FRANCISCO DE ASIS  
CL DE SAN BERNABE 13 C.P: 28005  
910791516

**HOSPITAL LA LUZ (601176)**  
HOSPITAL LA LUZ  
CL DEL MAESTRO ANGEL LLORCA 8 C.P: 28003  
914530200

**HOSPITAL QUIRONSAUD SAN CAMILO (280610)**  
HOSPITAL QUIRONSAUD SAN CAMILO  
CL JUAN BRAVO 39 C.P: 28006  
910687777

**HOSPITAL QUIRONSAUD SAN JOSE (450626)**  
HOSPITAL QUIRONSAUD SAN JOSE  
CL CARTAGENA 111 C.P: 28002  
910687000

**HOSPITAL SAN RAFAEL (280264)**  
HOSPITAL SAN RAFAEL  
CL SERRANO 199 C.P: 28016  
915649943

**HOSPITAL UNIVERSITARIO HM MADRID RIO (601805)**  
HOSPITAL UNIVERSITARIO HM MADRID RIO  
CL COBOS DE SEGOVIA 4 C.P: 28005  
912161727

**HOSPITAL VIAMED SANTA ELENA (601703)**  
HOSPITAL VIAMED SANTA ELENA  
CL DE LA GRANJA 8 C.P: 28003  
914539400

**MDH CONDE ORGAZ (601309)**  
MDH CONDE ORGAZ  
CL ALGABEÑO 119 C.P: 28043  
913884434

**MDH PINAR (601309)**  
MDH PINAR  
AV DE SAN LUIS 166 C.P: 28033  
913027283

**POLICLINICO HM MANOTERAS (600200)**  
POLICLINICO HM MANOTERAS  
AV DE MANOTERAS 10 C.P: 28050  
902089800

**VITHAS LA MILAGROSA (280266)**  
VITHAS LA MILAGROSA  
CL MODESTO LAFUENTE 14 C.P: 28015  
914472100

# APARATO DIGESTIVO. PROCTOLOGIA

**VITHAS MADRID ARAVACA (600952)**  
VITHAS MADRID ARAVACA  
CL LA SALLE 12 C.P: 28023  
915129000

**VITHAS MADRID ARTURO SORIA (280263)**  
VITHAS MADRID ARTURO SORIA  
CL ARTURO SORIA 105 C.P: 28043  
912143100

## ATS

**ALFALAB (280913)**  
ALFALAB  
CL NUÑEZ DE BALBOA 119 C.P: 28006  
915622974

**ANALISIS CENTRO CLINICO BIENESTAR SALUD MADRID (601358)**  
ANALISIS CENTRO CLINICO BIENESTAR SALUD MADRID  
CL DE LOS ESTUDIANTES 5 C.P: 28040  
915334170

**BSM ESTRATEGIA 2020 (280913)**  
BSM ESTRATEGIA 2020  
AV BRASILIA 35 C.P: 28028  
914296287

**CENTRO CLINICO BETANCOR (280913)**  
CENTRO CLINICO BETANCOR  
AV BETANZOS 60 BJ C C.P: 28034  
917302684

**CENTRO CLINICO BETANZOS 60 (601335)**  
CENTRO CLINICO BETANZOS 60  
AV BETANZOS 60 BJ C C.P: 28034  
917304202

**CENTRO DE ANALISIS SANITARIOS (450768)**  
CENTRO DE ANALISIS SANITARIOS  
CL BRAVO MURILLO 81 C.P: 28003  
915334086

**CENTRO MEDICO CARPETANA (450989)**  
CENTRO MEDICO CARPETANA  
AV VIA CARPETANA 177 C.P: 28047  
914652928

**CENTRO MEDICO CARPETANA (450989)**  
CENTRO MEDICO CARPETANA  
AV VIA CARPETANA 201 C.P: 28047  
914652928

**CENTRO MEDICO CARPETANA (450989)**  
CENTRO MEDICO CARPETANA  
CL MANUEL ALVAREZ 4 C.P: 28025  
902500929

**CENTRO MEDICO CARPETANA (450989)**  
CENTRO MEDICO CARPETANA  
CL OCA 104 C.P: 28025  
902500929

**CENTRO MEDICO GRAN VIA (280913)**  
CENTRO MEDICO GRAN VIA  
CL GRAN VIA 67 7 C.P: 28013  
915477666

**CENTRO MEDICO GRAN VIA (601598)**  
CENTRO MEDICO GRAN VIA  
CL GRAN VIA 67 7° C.P: 28013  
915474940

**CENTRO MEDICO INFANTA MERCEDES (280913)**  
CENTRO MEDICO INFANTA MERCEDES  
CL INFANTA MERCEDES 8 C.P: 28020  
915796705

**CENTRO MEDICO INFANTA MERCEDES (600183)**  
CENTRO MEDICO INFANTA MERCEDES  
CL INFANTA MERCEDES 8 C.P: 28020  
915796705

**CENTRO MEDICO LA MASÓ (601520)**  
CENTRO MEDICO LA MASÓ  
CL UBEDA 21 C.P: 28034  
915779377

**CENTRO MEDICO LAS ROSAS (450531)**  
CENTRO MEDICO LAS ROSAS  
CL SUECIA 63 C.P: 28022  
917759462

**CENTRO MEDICO M. SALDAÑA (601377)**  
CENTRO MEDICO M. SALDAÑA  
CL VIRGEN DE LAS VIÑAS 9 LO C.P: 28031  
913313933

**CENTRO MEDICO MAESTRANZA (601152)**  
CENTRO MEDICO MAESTRANZA  
CL TELLEZ 30 C.P: 28007  
915020301

**CENTRO MEDICO MAESTRANZA BARAJAS (601611)**  
**CENTRO MEDICO MAESTRANZA BARAJAS**  
 CL BAHIA DE GANDO 1 C.P: 28042  
 917462195

**CENTRO MEDICO NUÑEZ DE BALBOA (601336)**  
**CENTRO MEDICO NUÑEZ DE BALBOA**  
 CL NUÑEZ DE BALBOA 48 BJ C.P: 28001  
 914449867

**CENTRO MEDICO PACAR (280913)**  
**CENTRO MEDICO PACAR**  
 CL ALCALA 401 1 1 C C.P: 28027  
 913773656

**CENTRO MEDICO POZA DE LA SAL (280913)**  
**CENTRO MEDICO POZA DE LA SAL**  
 CL POZA DE LA SAL 24 C.P: 28031  
 913327142

**CENTRO MEDICO QUIRONSALUD VALDEBEBAS (601801)**  
**CENTRO MEDICO QUIRONSALUD VALDEBEBAS**  
 CL JORDI SOLE TURA (ESQ. AV. JUAN ANTONIO SAMARANCH) 0 C.P: 28055  
 910631300

**CENTRO MEDICO SAN BERNARDO (600929)**  
**CENTRO MEDICO SAN BERNARDO**  
 CL JERONIMO DE LA QUINTANA 8 BJ C.P: 28010  
 914481107

**CENTRO PAU LAS SUERTES (450222)**  
**CENTRO PAU LAS SUERTES**  
 AV ENSANCHE DE VALLECAS 67 C.P: 28051  
 914256562

**CLINICA ARPA MEDICA DARRO (601541)**  
**CLINICA ARPA MEDICA DARRO**  
 CL DEL DARRO 15 C.P: 28002  
 917451742

**CLINICA BERROCAL (601083)**  
**CLINICA BERROCAL**  
 CL CANCHAL 34 1 C.P: 28021  
 915056312

**CLINICA FUENCARRAL (280913)**  
**CLINICA FUENCARRAL**  
 CL FUENCARRAL 92 C.P: 28004  
 915228710

**CLINICA HERMOSILLA (280913)**  
**CLINICA HERMOSILLA**  
 CL HERMOSILLA 84 C.P: 28001  
 914319711

**CENTRO MEDICO MONTECARMELO (601489)**  
**CENTRO MEDICO MONTECARMELO**  
 AV DEL SANTUARIO DE VALVERDE 1 LO C.P: 28049  
 914214812

**CENTRO MEDICO OLIVA DE PLASENCIA (280913)**  
**CENTRO MEDICO OLIVA DE PLASENCIA**  
 CL OLIVA DE PLASENCIA 4 C.P: 28024  
 915091923

**CENTRO MEDICO POLIVALENTE MUNDOLAB XXI (601215)**  
**CENTRO MEDICO POLIVALENTE MUNDOLAB XXI**  
 CL ALBERTO AGUILERA 64 1° CT C.P: 28015  
 915479111

**CENTRO MEDICO QMS (280913)**  
**CENTRO MEDICO QMS**  
 CL JUAN HURTADO DE MENDOZA 4 C.P: 28036  
 913458000

**CENTRO MEDICO RISCO (280913)**  
**CENTRO MEDICO RISCO**  
 CL ALCALA 433 1° B C.P: 28027  
 917431316

**CENTRO MEDICO VALDESALUD (280913)**  
**CENTRO MEDICO VALDESALUD**  
 CL INDALECIO PRIETO 45 C.P: 28032  
 913050303

**CLINICA ARMSTRONG INTERNACIONAL (601527)**  
**CLINICA ARMSTRONG INTERNACIONAL**  
 CL GUZMAN EL BUENO 102 C.P: 28003  
 915358790

**CLINICA ARPA MEDICA JUAN BRAVO (601541)**  
**CLINICA ARPA MEDICA JUAN BRAVO**  
 CL JUAN BRAVO 25 C.P: 28006  
 917451742

**CLINICA DR. PROFESOR GARCIA GOMEZ (601336)**  
**CLINICA DR. PROFESOR GARCIA GOMEZ**  
 PZ VENECIA 2 1 IZ C.P: 28010  
 918285447

**CLINICA GAIAS CHAMBERI (601660)**  
**CLINICA GAIAS CHAMBERI**  
 CL DEL GENERAL ARRANDO 30 C.P: 28010  
 913085758

**CLINICA JACA (601426)**  
**CLINICA JACA**  
 CL ALCALA 619 C.P: 28022  
 917430690

**CLINICA MADRID (280221)**

CLINICA MADRID

PS DE LA CASTELLANA 170 BJ C.P: 28046  
913596063

**CLINICA MEDIVAS (601542)**

CLINICA MEDIVAS

CL PRINCIPE DE VERGARA 57 B BJ C C.P: 28006  
910683909

**CLINICA SILVANO (280039)**

CLINICA SILVANO

CL RAMON POWER 40 C.P: 28043  
913885603

**CLINISALUD (280913)**

CLINISALUD

CL PARQUE EUGENIA DE MONTIJO 78 C.P: 28047  
915255267

**CONSULTA DR. MARTIN SALDAÑA (280913)**

CONSULTA DR. MARTIN SALDAÑA

CL VIRGEN DE LAS VIÑAS 9 C.P: 28031  
913313933

**CONSULTORIO DE ESPECIALIDADES MEDICAS JACA (280913)**

CONSULTORIO DE ESPECIALIDADES MEDICAS JACA

CL ALCALA 619 C.P: 28002  
917430690

**COSTA RICA CONSULTA GINECOLOGICA (601371)**

COSTA RICA CONSULTA GINECOLOGICA

CL COSTA RICA 22 BJ CO C.P: 28016  
913450926

**DRA. ALARCON HERNANDEZ, GLORIA (280221)**

DRA. ALARCON HERNANDEZ, GLORIA

PS DE LA CASTELLANA 170 BJ C.P: 28046  
913596063

**EUROFINS MEGALAB (060011)**

EUROFINS MEGALAB

CL VALDERRIBAS 71 3 C.P: 28007  
914296287

**GABINETE MEDICO HABANA (280913)**

GABINETE MEDICO HABANA

PS DE LA HABANA 170 C.P: 28036  
913456995

**HM LAS TABLAS (600200)**

HM LAS TABLAS

CL DE LA SIERRA DE ATAPUERCA 5 C.P: 28050  
917567800

**CLINICA MCD (601498)**

CLINICA MCD

CL MARQUES DE JURA REAL 21 LO C.P: 28019  
914695024

**CLINICA PARIS (280913)**

CLINICA PARIS

CL CARLOS MARTIN ALVAREZ 45 2º C C.P: 28018  
914771111

**CLINICA SILVANO (280913)**

CLINICA SILVANO

CL SILVANO 139 C.P: 28043  
913885603

**CMI MONCLOA (601723)**

CMI MONCLOA

CL DE GAZTAMBIDE 16 C.P: 28015  
919014434

**CONSULTAS EXTERNAS HOSPITAL QUIRON SALUD SAN JOSE (450626)**

CONSULTAS EXTERNAS HOSPITAL QUIRON SALUD SAN JOSE

CL CLARA DEL REY 31 C.P: 28002  
913333701

**CONSULTORIO MEDICO CEA BERMUDEZ (600704)**

CONSULTORIO MEDICO CEA BERMUDEZ

CL CEA BERMUDEZ 61 C.P: 28003  
913993025

**CT MEDICAL (601659)**

CT MEDICAL

CL LONJA DE LA SEDA 41 C.P: 28054  
910374272

**EUROFINS MEGALAB (280913)**

EUROFINS MEGALAB

CL ALFONSO XII 42 C.P: 28014  
914296287

**EUROFINS MEGALAB (280913)**

EUROFINS MEGALAB

CL VALDERRIBAS 71 LO C.P: 28007  
914296287

**HM GABINETE MEDICO VELAZQUEZ (450998)**

HM GABINETE MEDICO VELAZQUEZ

CL VELAZQUEZ 25 C.P: 28001  
915777773

**HOSPITAL BEATA MARIA ANA (601806)**

HOSPITAL BEATA MARIA ANA

CL DOCTOR ESQUERDO 83 C.P: 28007  
914097423

**HOSPITAL DE DIA PIO XII (450805)**  
**HOSPITAL DE DIA PIO XII**  
 CL SAGRADO CORAZON 4 C.P: 28016  
 913531510

**HOSPITAL LA LUZ (601176)**  
**HOSPITAL LA LUZ**  
 CL DEL MAESTRO ANGEL LLORCA 8 C.P: 28003  
 914530200

**HOSPITAL QUIRONSAUD SAN CAMILO (280610)**  
**HOSPITAL QUIRONSAUD SAN CAMILO**  
 CL JUAN BRAVO 39 C.P: 28006  
 910687777

**HOSPITAL QUIRONSAUD SAN JOSE (450626)**  
**HOSPITAL QUIRONSAUD SAN JOSE**  
 CL CARTAGENA 111 C.P: 28002  
 910687000

**HOSPITAL SAN RAFAEL (280264)**  
**HOSPITAL SAN RAFAEL**  
 CL SERRANO 199 C.P: 28016  
 915649943

**HOSPITAL UNIVERSITARIO HM MADRID (280267)**  
**HOSPITAL UNIVERSITARIO HM MADRID**  
 PZ CONDE DEL VALLE SUCHIL 16 C.P: 28015  
 914476600

**HOSPITAL UNIVERSITARIO HM SANCHINARRO (600200)**  
**HOSPITAL UNIVERSITARIO HM SANCHINARRO**  
 CL OÑA 10 C.P: 28050  
 917567800

**IRF LA SALLE (601591)**  
**IRF LA SALLE**  
 TR GANIMEDES 11 C.P: 28023  
 917400826

**POLICLINICA MEPRYSA (600104)**  
**POLICLINICA MEPRYSA**  
 CL DE MONTESA 15 C.P: 28006  
 914014338

**POLICLINICO HM ARAPILES (280267)**  
**POLICLINICO HM ARAPILES**  
 CL ARAPILES 8 C.P: 28015  
 901088212

**POLICLINICO HM VALDEBEBAS (601800)**  
**POLICLINICO HM VALDEBEBAS**  
 AV JUAN ANTONIO SAMARANCH 51 C.P: 28055  
 919370000

**HOSPITAL HLA UNIVERSITARIO MONCLOA (601802)**  
**HOSPITAL HLA UNIVERSITARIO MONCLOA**  
 AV DE VALLADOLID 83 C.P: 28008  
 915957000

**HOSPITAL QUIRONSAUD RUBER (601503)**  
**HOSPITAL QUIRONSAUD RUBER**  
 CL JUAN BRAVO 49 C.P: 28006  
 910687999

**HOSPITAL QUIRONSAUD SAN CAMILO (280610)**  
**HOSPITAL QUIRONSAUD SAN CAMILO**  
 CL JUAN BRAVO 39 C.P: 28006  
 910687777

**HOSPITAL SAN FRANCISCO DE ASIS (280611)**  
**HOSPITAL SAN FRANCISCO DE ASIS**  
 CL JOAQUIN COSTA 28 C.P: 28002  
 915617100

**HOSPITAL SAN RAFAEL (280913)**  
**HOSPITAL SAN RAFAEL**  
 CL SERRANO 199 C.P: 28016  
 915649943

**HOSPITAL UNIVERSITARIO HM MADRID RIO (601805)**  
**HOSPITAL UNIVERSITARIO HM MADRID RIO**  
 CL COBOS DE SEGOVIA 4 C.P: 28005  
 912161727

**HOSPITAL VIAMED SANTA ELENA (601703)**  
**HOSPITAL VIAMED SANTA ELENA**  
 CL DE LA GRANJA 8 C.P: 28003  
 914539400

**MEGALAB-DUPERIER (280913)**  
**MEGALAB-DUPERIER**  
 CL RAFAEL CALVO 13 BJ DR C.P: 28010  
 913101820

**POLICLINICA PUENTE SEGOVIA (280913)**  
**POLICLINICA PUENTE SEGOVIA**  
 PS ERMITA DEL SANTO 16 C.P: 28011  
 912461397

**POLICLINICO HM MANOTERAS (600200)**  
**POLICLINICO HM MANOTERAS**  
 AV DE MANOTERAS 10 C.P: 28050  
 902089800

**ROC CLINIC (450995)**  
**ROC CLINIC**  
 PS GENERAL MARTINEZ CAMPOS 17 1º B C.P: 28010  
 912627104

**ROC CLINIC - HM NUEVO BELEN (450995)**  
**ROC CLINIC - HM NUEVO BELEN**  
 CL JOSE SILVA 7 C.P: 28043  
 902089800

**ROC CLINIC - HOSPITAL UNIVERSITARIO HM MADRID RIO (450995)**  
**ROC CLINIC - HOSPITAL UNIVERSITARIO HM MADRID RIO**  
 CL COBOS DE SEGOVIA 4 C.P: 28005  
 919370000

**SR. ROMERO BUSTILLO, MIGUEL ANGEL (601335)**  
**SR. ROMERO BUSTILLO, MIGUEL ANGEL**  
 AV BETANZOS 60 BJ C C.P: 28034  
 917304202

**SRA. BULTO VENDRELL, MARIA DEL MAR (601800)**  
**SRA. BULTO VENDRELL, MARIA DEL MAR**  
 AV JUAN ANTONIO SAMARANCH 51 C.P: 28055  
 919370000

**SRA. ELVIRA RICOTE, SARA (450989)**  
**SRA. ELVIRA RICOTE, SARA**  
 AV VIA CARPETANA 177 C.P: 28047  
 914652928

**SRA. GARCIA RUIZ, LAURA (601611)**  
**SRA. GARCIA RUIZ, LAURA**  
 CL BAHIA DE GANDO 1 C.P: 28042  
 917462195

**SRA. MARTIN VILLALON, MARTA (450222)**  
**SRA. MARTIN VILLALON, MARTA**  
 AV ENSANCHE DE VALLECAS 67 C.P: 28051  
 914256562

**SRA. NOVELLA FERNANDEZ, ANA (601083)**  
**SRA. NOVELLA FERNANDEZ, ANA**  
 CL CANCHAL 34 ENTR. C/BERROCAL LOCAL 34 1 C.P:  
 28021  
 915056312

**SRA. POZO LUENGO, MONTERRAT (450989)**  
**SRA. POZO LUENGO, MONTERRAT**  
 CL ALVAREZ 4 C.P: 28025  
 902500929

**SRA. RODRIGUEZ ARMELL, MIRIAM (601527)**  
**SRA. RODRIGUEZ ARMELL, MIRIAM**  
 CL GUZMAN EL BUENO 102 C.P: 28003  
 915358790

**SRA. RUIZ HERENCIA, ESTHER (601426)**  
**SRA. RUIZ HERENCIA, ESTHER**  
 CL ALCALA 619 C.P: 28022  
 917430690

**ROC CLINIC - HM SANCHINARRO (450995)**  
**ROC CLINIC - HM SANCHINARRO**  
 CL OÑA 10 C.P: 28050  
 917567800

**SR. MUJICA PEREZ, JONATHAN (601498)**  
**SR. MUJICA PEREZ, JONATHAN**  
 CL MARQUES DE JURA REAL 21 LO C.P: 28019  
 914695024

**SR. ROMERO BUSTILLO, MIGUEL ANGEL (601520)**  
**SR. ROMERO BUSTILLO, MIGUEL ANGEL**  
 CL UBEDA 21 C.P: 28034  
 915779377

**SRA. DIAZ DIAZ, MARIA CORONADA (601527)**  
**SRA. DIAZ DIAZ, MARIA CORONADA**  
 CL GUZMAN EL BUENO 102 C.P: 28003  
 915358790

**SRA. ELVIRA RICOTE, SARA (450989)**  
**SRA. ELVIRA RICOTE, SARA**  
 CL ALVAREZ 4 C.P: 28025  
 902500929

**SRA. LOPEZ PEREZ, LORENA (601426)**  
**SRA. LOPEZ PEREZ, LORENA**  
 CL ALCALA 619 C.P: 28022  
 917430690

**SRA. MUÑOZ RODRIGUEZ, ELENA (601335)**  
**SRA. MUÑOZ RODRIGUEZ, ELENA**  
 AV BETANZOS 60 BJ C C.P: 28034  
 917304202

**SRA. PASSALENTI, MARIANGELA (601489)**  
**SRA. PASSALENTI, MARIANGELA**  
 AV DEL SANTUARIO DE VALVERDE 1 LO C.P: 28049  
 914214812

**SRA. POZO LUENGO, MONTERRAT (450989)**  
**SRA. POZO LUENGO, MONTERRAT**  
 AV VIA CARPETANA 177 C.P: 28047  
 914652928

**SRA. RODRIGUEZ MOGOLLON, JENIFER (601358)**  
**SRA. RODRIGUEZ MOGOLLON, JENIFER**  
 CL DE LOS ESTUDIANTES 5 C.P: 28040  
 915334170

**SRA. SANTIAGO PEREZ, LUZ MARIA (601498)**  
**SRA. SANTIAGO PEREZ, LUZ MARIA**  
 CL MARQUES DE JURA REAL 21 LO C.P: 28019  
 914695024



# ATS

**SRA. VALERO LUJAN, IRENE (601336)**  
SRA. VALERO LUJAN, IRENE  
CL NUÑEZ DE BALBOA 48 BJ C.P: 28001  
914449867

**VITHAS LA MILAGROSA (280266)**  
VITHAS LA MILAGROSA  
CL MODESTO LAFUENTE 14 C.P: 28015  
914472100

**VITHAS MADRID ARTURO SORIA (280263)**  
VITHAS MADRID ARTURO SORIA  
CL ARTURO SORIA 105 C.P: 28043  
912143100

**VITHAS LA MILAGROSA (280266)**  
VITHAS LA MILAGROSA  
CL FERNANDEZ DE LA HOZ 45 C.P: 28010  
914473499

**VITHAS MADRID ARAVACA (600952)**  
VITHAS MADRID ARAVACA  
CL LA SALLE 12 C.P: 28023  
915129000

# CARDIOLOGIA

**ANTONIO A. VIEITEZ (450823)**  
ANTONIO A. VIEITEZ  
PS CASTELLANA 115 8 DC C.P: 28046  
915980720

**CENTRO MEDICO CARPETANA (450989)**  
CENTRO MEDICO CARPETANA  
AV VIA CARPETANA 177 C.P: 28047  
914652928

**CENTRO MEDICO CARPETANA (450989)**  
CENTRO MEDICO CARPETANA  
CL MANUEL ALVAREZ 4 C.P: 28025  
902500929

**CENTRO MEDICO GRAN VIA (601598)**  
CENTRO MEDICO GRAN VIA  
CL GRAN VIA 67 7° C.P: 28013  
915474940

**CENTRO MEDICO LA MASÓ (601520)**  
CENTRO MEDICO LA MASÓ  
CL UBEDA 21 C.P: 28034  
915779377

**CENTRO MEDICO MONTECARMELO (601489)**  
CENTRO MEDICO MONTECARMELO  
AV DEL SANTUARIO DE VALVERDE 1 LO C.P: 28049  
914214812

**CENTRO MEDICO POLIVALENTE MUNDOLAB XXI (601215)**  
CENTRO MEDICO POLIVALENTE MUNDOLAB XXI  
CL ALBERTO AGUILERA 64 1° CT C.P: 28015  
915479111

**CENTRO II (601601)**  
CENTRO II  
AV VENTISQUERO DE LA CONDESA 48 C.P: 28035  
917355757

**CENTRO MEDICO CARPETANA (450989)**  
CENTRO MEDICO CARPETANA  
AV VIA CARPETANA 201 C.P: 28047  
914652928

**CENTRO MEDICO CARPETANA (450989)**  
CENTRO MEDICO CARPETANA  
CL OCA 104 C.P: 28025  
902500929

**CENTRO MEDICO INFANTA MERCEDES (600183)**  
CENTRO MEDICO INFANTA MERCEDES  
CL INFANTA MERCEDES 8 C.P: 28020  
915796705

**CENTRO MEDICO MAESTRANZA (601152)**  
CENTRO MEDICO MAESTRANZA  
CL TELLEZ 30 C.P: 28007  
915020301

**CENTRO MEDICO NUÑEZ DE BALBOA (601336)**  
CENTRO MEDICO NUÑEZ DE BALBOA  
CL NUÑEZ DE BALBOA 48 BJ C.P: 28001  
914449867

**CENTRO MEDICO QUIRONSAJUD VALDEBEBAS (601801)**  
CENTRO MEDICO QUIRONSAJUD VALDEBEBAS  
CL JORDI SOLE TURA (ESQ. AV. JUAN ANTONIO SAMARANCH) 0 C.P: 28055  
910631300

# CARDIOLOGIA

## **CENTRO MEDICO VADEMECUM (601483)**

CENTRO MEDICO VADEMECUM

CL DEL GRAL. AMPUDIA 4 BJ LO C.P: 28003  
914411924

## **CENTRO PAU VALDECARROS (450222)**

CENTRO PAU VALDECARROS

CL PILAR DE MADARIAGA ROJO 11 C.P: 28051  
914256562

## **CLINICA ARMSTRONG INTERNACIONAL (601527)**

CLINICA ARMSTRONG INTERNACIONAL

CL GUZMAN EL BUENO 102 C.P: 28003  
915358790

## **CLINICA DKF (601497)**

CLINICA DKF

AV DOCTOR ARCE 27 C.P: 28002  
914111779

## **CLINICA JACA (601426)**

CLINICA JACA

CL ALCALA 619 C.P: 28022  
917430690

## **CLINICA MCD (601498)**

CLINICA MCD

CL MARQUES DE JURA REAL 21 LO C.P: 28019  
914695024

## **CLINICA SASTRE - CAÑAVERAL (601731)**

CLINICA SASTRE - CAÑAVERAL

AV DE MIGUEL DELIBES 80 C.P: 28052  
916694244

## **CLINICA VITALE MEHD (601687)**

CLINICA VITALE MEHD

CL AYALA 108 LO C.P: 28006  
910094418

## **CONSULTAS EXTERNAS HOSPITAL QUIRONSAJUD SAN JOSE (450626)**

CONSULTAS EXTERNAS HOSPITAL QUIRONSAJUD SAN JOSE

CL CLARA DEL REY 31 C.P: 28002  
913333701

## **DR. ALBASANZ MATA, JOSE LUIS (601426)**

DR. ALBASANZ MATA, JOSE LUIS

CL ALCALA 619 C.P: 28022  
917430690

## **DR. ALONSO DENIZ, GUILLERMO (601176)**

DR. ALONSO DENIZ, GUILLERMO

CL DEL MAESTRO ANGEL LLORCA 8 C.P: 28003  
914530200

## **CENTRO PAU LAS SUERTES (450222)**

CENTRO PAU LAS SUERTES

AV ENSANCHE DE VALLECAS 67 C.P: 28051  
914256562

## **CIPAP AREA MEDICA (601211)**

CIPAP AREA MEDICA

CL GARCIA DE PAREDES 68 CEN BJ DC C.P: 28010  
910249584

## **CLINICA CEMTRO (601601)**

CLINICA CEMTRO

AV VENTISQUERO DE LA CONDESA 42 C.P: 28035  
917355757

## **CLINICA DR. PROFESOR GARCIA GOMEZ (601336)**

CLINICA DR. PROFESOR GARCIA GOMEZ

PZ VENECIA 2 1 IZ C.P: 28010  
918285447

## **CLINICA MADRID (280221)**

CLINICA MADRID

PS DE LA CASTELLANA 170 BJ C.P: 28046  
913596063

## **CLINICA MEDIVAS (601542)**

CLINICA MEDIVAS

CL PRINCIPE DE VERGARA 57 B BJ C C.P: 28006  
910683909

## **CLINICA SILVANO (280039)**

CLINICA SILVANO

CL RAMON POWER 40 C.P: 28043  
913885603

## **CONSULTA DR. MANRIQUE (601334)**

CONSULTA DR. MANRIQUE

CL TELLEZ 15 C.P: 28007  
918656174

## **CT MEDICAL (601659)**

CT MEDICAL

CL LONJA DE LA SEDA 41 C.P: 28054  
910374272

## **DR. ALBURQUERQUE SACRISTAN, CLODOALDO (450998)**

DR. ALBURQUERQUE SACRISTAN, CLODOALDO

CL VELAZQUEZ 25 C.P: 28001  
915777773

## **DR. ALONSO MARTIN, JOAQUIN (280264)**

DR. ALONSO MARTIN, JOAQUIN

CL SERRANO 199 C.P: 28016  
915649943

## CARDIOLOGIA

**DR. ALONSO MONTERO, FRANCISCO (450989)**

DR. ALONSO MONTERO, FRANCISCO

AV VIA CARPETANA 177 C.P: 28047  
914652928**DR. ALVAREZ VIEITEZ BLANCO, ANTONIO (450823)**

DR. ALVAREZ VIEITEZ BLANCO, ANTONIO

CL DOCTOR ESQUERDO 34 C.P: 28002  
915732758**DR. ANTONA MAKOSHI, FRANCISCO JAVIER (600200)**

DR. ANTONA MAKOSHI, FRANCISCO JAVIER

CL OÑA 10 C.P: 28050  
917567800**DR. ARROYO RIVERA, MARIA BELEN (600200)**

DR. ARROYO RIVERA, MARIA BELEN

CL OÑA 10 C.P: 28050  
917567800**DR. AVILA SANCHEZ-TORIJA, MARIO (601336)**

DR. AVILA SANCHEZ-TORIJA, MARIO

CL NUÑEZ DE BALBOA 48 BJ C.P: 28001  
914449867**DR. BADUY PERALES, FERNANDO JOSE (280267)**

DR. BADUY PERALES, FERNANDO JOSE

PZ CONDE DEL VALLE SUCHIL 16 C.P: 28015  
914476600**DR. BARCELO, JUAN MANUEL (600200)**

DR. BARCELO, JUAN MANUEL

CL OÑA 10 C.P: 28050  
917567800**DR. BAÑO RODRIGO, ANTONIO (450163)**

DR. BAÑO RODRIGO, ANTONIO

CL ARAPILES 8 C.P: 28015  
901088212**DR. BEJARANO GANDARILLA, JORGE (450222)**

DR. BEJARANO GANDARILLA, JORGE

CL PILAR DE MADARIAGA ROJO 11 C.P: 28051  
914256562**DR. BENITEZ PEYRAT, JAIME MANUEL (600200)**

DR. BENITEZ PEYRAT, JAIME MANUEL

CL OÑA 10 C.P: 28050  
917567800**DR. CABRERA RODRIGUEZ, JOSE ANGEL (280610)**

DR. CABRERA RODRIGUEZ, JOSE ANGEL

CL JUAN BRAVO 39 C.P: 28006  
910687777**DR. ALONSO MONTERO, FRANCISCO (600104)**

DR. ALONSO MONTERO, FRANCISCO

CL DE MONTESA 15 C.P: 28006  
914014338**DR. ANTONA MAKOSHI, FRANCISCO JAVIER (600200)**

DR. ANTONA MAKOSHI, FRANCISCO JAVIER

AV DE MANOTERAS 10 C.P: 28050  
902089800**DR. ARMADA ROMERO, EDUARDO RAMON (601176)**

DR. ARMADA ROMERO, EDUARDO RAMON

CL DEL MAESTRO ANGEL LLORCA 8 C.P: 28003  
914530200**DR. AVILA ALONSO, PABLO (280264)**

DR. AVILA ALONSO, PABLO

CL SERRANO 199 C.P: 28016  
915649943**DR. BADUY PERALES, FERNANDO JOSE (280267)**

DR. BADUY PERALES, FERNANDO JOSE

CL ARAPILES 8 C.P: 28015  
901088212**DR. BARCELO, JUAN MANUEL (280267)**

DR. BARCELO, JUAN MANUEL

CL ARAPILES 8 C.P: 28015  
901088212**DR. BARCELO, JUAN MANUEL (450998)**

DR. BARCELO, JUAN MANUEL

CL VELAZQUEZ 25 C.P: 28001  
915777773**DR. BAÑO RODRIGO, ANTONIO (450989)**

DR. BAÑO RODRIGO, ANTONIO

AV VIA CARPETANA 177 C.P: 28047  
914652928**DR. BENEZET MAZUECOS, JUAN (601176)**

DR. BENEZET MAZUECOS, JUAN

CL DEL MAESTRO ANGEL LLORCA 8 C.P: 28003  
914530200**DR. BERMEJO THOMAS, FRANCISCO (280264)**

DR. BERMEJO THOMAS, FRANCISCO

CL SERRANO 199 C.P: 28016  
915649943**DR. CABRERA RODRIGUEZ, JOSE ANGEL (601503)**

DR. CABRERA RODRIGUEZ, JOSE ANGEL

CL JUAN BRAVO 39 C.P: 28006  
910687777

# CARDIOLOGIA

**DR. CABRERA RODRIGUEZ, JOSE ANGEL (601503)**

DR. CABRERA RODRIGUEZ, JOSE ANGEL

CL JUAN BRAVO 49 C.P: 28006  
910687999

**DR. CALVO ORBE, LUIS ALFONSO (601176)**

DR. CALVO ORBE, LUIS ALFONSO

CL DEL MAESTRO ANGEL LLORCA 8 C.P: 28003  
914530200

**DR. CARAVACA PEREZ, PEDRO JOAQUIN (280263)**

DR. CARAVACA PEREZ, PEDRO JOAQUIN

CL ARTURO SORIA 105 C.P: 28043  
912143100

**DR. CARTA BERGAZ, ALEJANDRO (280264)**

DR. CARTA BERGAZ, ALEJANDRO

CL SERRANO 199 C.P: 28016  
915649943

**DR. CASTELLANOS MARTINEZ, EDUARDO (600200)**

DR. CASTELLANOS MARTINEZ, EDUARDO

CL OÑA 10 C.P: 28050  
917567800

**DR. CEBOLLADA CAMEO, ALEJANDRO (601176)**

DR. CEBOLLADA CAMEO, ALEJANDRO

CL DEL MAESTRO ANGEL LLORCA 8 C.P: 28003  
914530200

**DR. CODINA BOURGON, FRANCISCO JAVIER (280914)**

DR. CODINA BOURGON, FRANCISCO JAVIER

PZ DEL CONDE DEL VALLE DE SUCHIL 6 C.P: 28015  
915939826

**DR. CROSA, JULIAN (601176)**

DR. CROSA, JULIAN

CL DEL MAESTRO ANGEL LLORCA 8 C.P: 28003  
914530200

**DR. CUENCA PARRA , SOFIA (601503)**

DR. CUENCA PARRA , SOFIA

CL JUAN BRAVO 49 C.P: 28006  
910687999

**DR. DATINO ROMANIEGA, TOMAS (601503)**

DR. DATINO ROMANIEGA, TOMAS

CL JUAN BRAVO 39 C.P: 28006  
910687777

**DR. DE JUAN BAGUDA, JAVIER (280263)**

DR. DE JUAN BAGUDA, JAVIER

CL ARTURO SORIA 105 C.P: 28043  
912143100

**DR. CALVO ORBE, LUIS (600713)**

DR. CALVO ORBE, LUIS

CL DIEGO DE LEON 39 C.P: 28006  
917819041

**DR. CANO MORACHO, JOSE MANUEL (600200)**

DR. CANO MORACHO, JOSE MANUEL

CL OÑA 10 C.P: 28050  
917567800

**DR. CARAVACA PEREZ, PEDRO JOAQUIN (280263)**

DR. CARAVACA PEREZ, PEDRO JOAQUIN

CL ARTURO SORIA 105 C.P: 28043  
912143100

**DR. CASTELLANOS MARTINEZ, EDUARDO (280267)**

DR. CASTELLANOS MARTINEZ, EDUARDO

CL ARAPILES 8 C.P: 28015  
901088212

**DR. CASTRODEZA CALVO, JAVIER (280264)**

DR. CASTRODEZA CALVO, JAVIER

CL SERRANO 199 C.P: 28016  
915649943

**DR. CECCONI, ALBERTO (601802)**

DR. CECCONI, ALBERTO

AV DE VALLADOLID 83 C.P: 28008  
915957000

**DR. COSTA VAZQUEZ, JUAN RAMON (601152)**

DR. COSTA VAZQUEZ, JUAN RAMON

CL TELLEZ 30 C.P: 28007  
915020301

**DR. CRUZ UTRILLA, ALEJANDRO (601802)**

DR. CRUZ UTRILLA, ALEJANDRO

AV DE VALLADOLID 83 C.P: 28008  
915957000

**DR. CURCIO RUIGOMEZ, ALEJANDRO (280039)**

DR. CURCIO RUIGOMEZ, ALEJANDRO

CL RAMON POWER 40 C.P: 28043  
913885603

**DR. DATINO ROMANIEGA, TOMAS (601503)**

DR. DATINO ROMANIEGA, TOMAS

CL JUAN BRAVO 49 C.P: 28006  
910687999

**DR. DE LA CRUZ GOMEZ MANZANO, JUAN (450989)**

DR. DE LA CRUZ GOMEZ MANZANO, JUAN

AV VIA CARPETANA 177 C.P: 28047  
914652928

# CARDIOLOGIA

**DR. DELGADO JIMENEZ, JUAN FRANCISCO (280263)**  
**DR. DELGADO JIMENEZ, JUAN FRANCISCO**  
 CL ARTURO SORIA 105 C.P: 28043  
 912143100

**DR. DOMINGUEZ RODRIGUEZ, FERNANDO (600200)**  
**DR. DOMINGUEZ RODRIGUEZ, FERNANDO**  
 CL OÑA 10 C.P: 28050  
 917567800

**DR. FERNANDEZ-AVILES, FRANCISCO (280264)**  
**DR. FERNANDEZ-AVILES, FRANCISCO**  
 CL SERRANO 199 C.P: 28016  
 915649943

**DR. FONTENLA CEREZUELA, ADOLFO (601503)**  
**DR. FONTENLA CEREZUELA, ADOLFO**  
 CL JUAN BRAVO 49 C.P: 28006  
 910687999

**DR. FUERTES BENEITEZ, JAVIER (601176)**  
**DR. FUERTES BENEITEZ, JAVIER**  
 CL DEL MAESTRO ANGEL LLORCA 8 C.P: 28003  
 914530200

**DR. GALEOTE GARCIA, GUILLERMO (601176)**  
**DR. GALEOTE GARCIA, GUILLERMO**  
 CL DEL MAESTRO ANGEL LLORCA 8 C.P: 28003  
 914530200

**DR. GARCIA ESCOBAR, ARTEMIO (601503)**  
**DR. GARCIA ESCOBAR, ARTEMIO**  
 CL JUAN BRAVO 39 C.P: 28006  
 910687777

**DR. GARCIA GALLEGO, FRANCISCO (601598)**  
**DR. GARCIA GALLEGO, FRANCISCO**  
 CL GRAN VIA 67 7º C.P: 28013  
 915474940

**DR. GODOY CAMACHO, CRISTIAN (600200)**  
**DR. GODOY CAMACHO, CRISTIAN**  
 CL OÑA 10 C.P: 28050  
 917567800

**DR. GOICOLEA RUIGOMEZ, FRANCISCO JAVIER (601503)**  
**DR. GOICOLEA RUIGOMEZ, FRANCISCO JAVIER**  
 CL JUAN BRAVO 49 C.P: 28006  
 910687999

**DR. GONZALEZ CASAL, DAVID (601503)**  
**DR. GONZALEZ CASAL, DAVID**  
 CL JUAN BRAVO 39 C.P: 28006  
 910687777

**DR. DELGADO JIMENEZ, JUAN FRANCISCO (280263)**  
**DR. DELGADO JIMENEZ, JUAN FRANCISCO**  
 CL ARTURO SORIA 105 C.P: 28043  
 912143100

**DR. FERNANDEZ ORTIZ, ANTONIO (600952)**  
**DR. FERNANDEZ ORTIZ, ANTONIO**  
 CL LA SALLE 12 C.P: 28023  
 915129000

**DR. FLORIT MARTIN, JOSE (601152)**  
**DR. FLORIT MARTIN, JOSE**  
 CL TELLEZ 30 C.P: 28007  
 915020301

**DR. FRAILE MALMIERCA, EMILIO (601802)**  
**DR. FRAILE MALMIERCA, EMILIO**  
 AV DE VALLADOLID 83 C.P: 28008  
 915957000

**DR. GABALDON BADOLA, ALVARO (280264)**  
**DR. GABALDON BADOLA, ALVARO**  
 CL SERRANO 199 C.P: 28016  
 915649943

**DR. GALEOTE GARCIA, GUILLERMO (601527)**  
**DR. GALEOTE GARCIA, GUILLERMO**  
 CL GUZMAN EL BUENO 102 C.P: 28003  
 915358790

**DR. GARCIA ESCOBAR, ARTEMIO (601503)**  
**DR. GARCIA ESCOBAR, ARTEMIO**  
 CL JUAN BRAVO 49 C.P: 28006  
 910687999

**DR. GARCIA JIMENEZ, EDUARDO (280974)**  
**DR. GARCIA JIMENEZ, EDUARDO**  
 CL DE SAN BERNABE 13 C.P: 28005  
 910791516

**DR. GOICOLEA RUIGOMEZ, FRANCISCO JAVIER (601503)**  
**DR. GOICOLEA RUIGOMEZ, FRANCISCO JAVIER**  
 CL JUAN BRAVO 39 C.P: 28006  
 910687777

**DR. GOMEZ RUBIN DE CELIX, MARIA DEL CARMEN (601503)**  
**DR. GOMEZ RUBIN DE CELIX, MARIA DEL CARMEN**  
 CL JUAN BRAVO 39 C.P: 28006  
 910687777

**DR. GONZALEZ CASAL, DAVID (601503)**  
**DR. GONZALEZ CASAL, DAVID**  
 CL JUAN BRAVO 49 C.P: 28006  
 910687999

# CARDIOLOGIA

**DR. GONZALEZ RODIL, ANDRES (601426)**  
**DR. GONZALEZ RODIL, ANDRES**  
CL ALCALA 619 C.P: 28022  
917430690

**DR. GONZALEZ-PANIZO TAMARGO, JORGE (601503)**  
**DR. GONZALEZ-PANIZO TAMARGO, JORGE**  
CL JUAN BRAVO 49 C.P: 28006  
910687999

**DR. GRANELL FONT, JOSE (601215)**  
**DR. GRANELL FONT, JOSE**  
CL ALBERTO AGUILERA 64 1º CT C.P: 28015  
915479111

**DR. HERNANDEZ MOLINA, RAMON (450222)**  
**DR. HERNANDEZ MOLINA, RAMON**  
AV ENSANCHE DE VALLECAS 67 C.P: 28051  
914256562

**DR. HUSSEIN HUSSEIN, MONZER (601520)**  
**DR. HUSSEIN HUSSEIN, MONZER**  
CL UBEDA 21 C.P: 28034  
915779377

**DR. IBORRA CUEVAS, CRISTIAN (601309)**  
**DR. IBORRA CUEVAS, CRISTIAN**  
AV DE SAN LUIS 166 C.P: 28033  
913027283

**DR. IBORRA CUEVAS, CRISTIAN (601309)**  
**DR. IBORRA CUEVAS, CRISTIAN**  
CL TORQUEMADA 26 C.P: 28043  
915358198

**DR. JURADO ROMAN, ALFONSO (601176)**  
**DR. JURADO ROMAN, ALFONSO**  
CL DEL MAESTRO ANGEL LLORCA 8 C.P: 28003  
914530200

**DR. KHOZOUZ, RAMSI ISSA (280221)**  
**DR. KHOZOUZ, RAMSI ISSA**  
PS DE LA CASTELLANA 170 BJ C.P: 28046  
913596063

**DR. LISSARRAGUE ZAFORTEZA, SALVADOR (450989)**  
**DR. LISSARRAGUE ZAFORTEZA, SALVADOR**  
AV VIA CARPETANA 177 C.P: 28047  
914652928

**DR. LOBO GONZALEZ, MANUEL (601503)**  
**DR. LOBO GONZALEZ, MANUEL**  
CL JUAN BRAVO 39 C.P: 28006  
910687777

**DR. GONZALEZ-PANIZO TAMARGO, JORGE (601503)**  
**DR. GONZALEZ-PANIZO TAMARGO, JORGE**  
CL JUAN BRAVO 39 C.P: 28006  
910687777

**DR. GONZALEZ-RUANO CAMPOS, JUAN ENRIQUE (280711)**  
**DR. GONZALEZ-RUANO CAMPOS, JUAN ENRIQUE**  
CL GOYA 84 1 B C.P: 28009  
914355322

**DR. HERNANDEZ HERNANDEZ, FELIPE (601176)**  
**DR. HERNANDEZ HERNANDEZ, FELIPE**  
CL DEL MAESTRO ANGEL LLORCA 8 C.P: 28003  
914530200

**DR. HESSEIN ABDOU, YASSER (601802)**  
**DR. HESSEIN ABDOU, YASSER**  
AV DE VALLADOLID 83 C.P: 28008  
915957000

**DR. IBORRA CUEVAS, CHRISTIAN (601176)**  
**DR. IBORRA CUEVAS, CHRISTIAN**  
CL DEL MAESTRO ANGEL LLORCA 8 C.P: 28003  
914530200

**DR. IBORRA CUEVAS, CRISTIAN (601309)**  
**DR. IBORRA CUEVAS, CRISTIAN**  
CL ALGABEÑO 119 C.P: 28043  
913884434

**DR. ISSA KHOZOUZ, RAMZI (601498)**  
**DR. ISSA KHOZOUZ, RAMZI**  
CL MARQUES DE JURA REAL 21 LO C.P: 28019  
914695024

**DR. JURADO ROMAN, ALFONSO (601176)**  
**DR. JURADO ROMAN, ALFONSO**  
CL DEL MAESTRO ANGEL LLORCA 8 C.P: 28003  
914530200

**DR. LARGAESPALDA PEREZ, GABRIEL ANTONIO (280264)**  
**DR. LARGAESPALDA PEREZ, GABRIEL ANTONIO**  
CL SERRANO 199 C.P: 28016  
915649943

**DR. LOBO GONZALEZ, MANUEL (280610)**  
**DR. LOBO GONZALEZ, MANUEL**  
CL JUAN BRAVO 39 C.P: 28006  
910687777

**DR. LOBO GONZALEZ, MANUEL (601503)**  
**DR. LOBO GONZALEZ, MANUEL**  
CL JUAN BRAVO 49 C.P: 28006  
910687999

# CARDIOLOGIA

**DR. LOPEZ GARCIA, JUAN CARLOS (280263)**

DR. LOPEZ GARCIA, JUAN CARLOS  
CL ARTURO SORIA 105 C.P: 28043  
912143100

**DR. LOPEZ RICARDO, ABRAHAM (601176)**

DR. LOPEZ RICARDO, ABRAHAM  
CL DEL MAESTRO ANGEL LLORCA 8 C.P: 28003  
914530200

**DR. LOZANO ROSADO, ALVARO (601176)**

DR. LOZANO ROSADO, ALVARO  
CL DEL MAESTRO ANGEL LLORCA 8 C.P: 28003  
914530200

**DR. MACAYA MIGUEL, CARLOS (280266)**

DR. MACAYA MIGUEL, CARLOS  
CL MODESTO LAFUENTE 14 C.P: 28015  
914472100

**DR. MARTIN MOREIRAS, JAVIER (601176)**

DR. MARTIN MOREIRAS, JAVIER  
CL DEL MAESTRO ANGEL LLORCA 8 C.P: 28003  
914530200

**DR. MARTINEZ LOSAS, PEDRO (601802)**

DR. MARTINEZ LOSAS, PEDRO  
AV DE VALLADOLID 83 C.P: 28008  
915957000

**DR. MEDINA PERALTA, JUAN NEPOMUCENO (600200)**

DR. MEDINA PERALTA, JUAN NEPOMUCENO  
CL OÑA 10 C.P: 28050  
917567800

**DR. MEDRANO LOPEZ, CONSTANCIO (601176)**

DR. MEDRANO LOPEZ, CONSTANCIO  
CL DEL MAESTRO ANGEL LLORCA 8 C.P: 28003  
914530200

**DR. MERINO LLORENS, JOSE LUIS (601174)**

DR. MERINO LLORENS, JOSE LUIS  
CL LA GRANJA 8 330 3 C.P: 28003  
690701125

**DR. MONZER, HUSSEIN (450805)**

DR. MONZER, HUSSEIN  
CL SAGRADO CORAZON 4 C.P: 28016  
913531510

**DR. MORENO VINUES, CARLOS (280610)**

DR. MORENO VINUES, CARLOS  
CL JUAN BRAVO 39 C.P: 28006  
910687777

**DR. LOPEZ GARCIA, JUAN CARLOS (280263)**

DR. LOPEZ GARCIA, JUAN CARLOS  
CL ARTURO SORIA 105 C.P: 28043  
912143100

**DR. LOPEZ RICARDO, ABRAHAM (600183)**

DR. LOPEZ RICARDO, ABRAHAM  
CL INFANTA MERCEDES 8 C.P: 28020  
915796705

**DR. MACAYA MIGUEL, CARLOS (450245)**

DR. MACAYA MIGUEL, CARLOS  
PS SAN FRANCISCO DE SALES 3 1 C C.P: 28043  
915499728

**DR. MAROTO MONTERO, JOSE MARIA (601591)**

DR. MAROTO MONTERO, JOSE MARIA  
TR GANIMEDES 11 C.P: 28023  
917400826

**DR. MARTIN REYES, ROBERTO (601176)**

DR. MARTIN REYES, ROBERTO  
CL DEL MAESTRO ANGEL LLORCA 8 C.P: 28003  
914530200

**DR. MARTINEZ VIVES, PABLO (601802)**

DR. MARTINEZ VIVES, PABLO  
AV DE VALLADOLID 83 C.P: 28008  
915957000

**DR. MEDINA PERALTA, JUAN NEPOMUCENO (280267)**

DR. MEDINA PERALTA, JUAN NEPOMUCENO  
PZ CONDE DEL VALLE SUCHIL 16 C.P: 28015  
914476600

**DR. MENDEZ FERNANDEZ, MANUEL (450989)**

DR. MENDEZ FERNANDEZ, MANUEL  
AV VIA CARPETANA 177 C.P: 28047  
914652928

**DR. MIRACLE BLANCO, ANGEL (601176)**

DR. MIRACLE BLANCO, ANGEL  
CL DEL MAESTRO ANGEL LLORCA 8 C.P: 28003  
914530200

**DR. MORENO REIG, ALVARO LEON (280264)**

DR. MORENO REIG, ALVARO LEON  
CL SERRANO 199 C.P: 28016  
915649943

**DR. MORENO VINUES, CARLOS (601152)**

DR. MORENO VINUES, CARLOS  
CL TELLEZ 30 C.P: 28007  
915020301



# CARDIOLOGIA

**DR. MORI JUNCO, RICARDO (601176)**  
**DR. MORI JUNCO, RICARDO**  
 CL DEL MAESTRO ANGEL LLORCA 8 C.P: 28003  
 914530200

**DR. ORLANDO GARCÍA Y LEMUS, HIRAMM (600200)**  
**DR. ORLANDO GARCÍA Y LEMUS, HIRAMM**  
 CL OÑA 10 C.P: 28050  
 917567800

**DR. ORTEGA PEREZ, RODRIGO (601503)**  
**DR. ORTEGA PEREZ, RODRIGO**  
 CL JUAN BRAVO 49 C.P: 28006  
 910687999

**DR. OSENDE OLEA, JULIO (600200)**  
**DR. OSENDE OLEA, JULIO**  
 CL OÑA 10 C.P: 28050  
 917567800

**DR. PALAZUELOS MOLINERO, JORGE (601176)**  
**DR. PALAZUELOS MOLINERO, JORGE**  
 CL DEL MAESTRO ANGEL LLORCA 8 C.P: 28003  
 914530200

**DR. PALOMO ALVAREZ, JESUS (600200)**  
**DR. PALOMO ALVAREZ, JESUS**  
 CL OÑA 10 C.P: 28050  
 917567800

**DR. PARRA JIMENEZ, FRANCISCO JAVIER (601800)**  
**DR. PARRA JIMENEZ, FRANCISCO JAVIER**  
 AV JUAN ANTONIO SAMARANCH 51 C.P: 28055  
 919370000

**DR. PARRA JIMENEZ, FRANCISCO JAVIER (601284)**  
**DR. PARRA JIMENEZ, FRANCISCO JAVIER**  
 CL JOSE SILVA 7 C.P: 28043  
 902089800

**DR. PARRA JIMENEZ, FRANCISCO JAVIER (450998)**  
**DR. PARRA JIMENEZ, FRANCISCO JAVIER**  
 CL VELAZQUEZ 25 C.P: 28001  
 915777773

**DR. PENA TIZON, FRANCISCO JAVIER (450536)**  
**DR. PENA TIZON, FRANCISCO JAVIER**  
 PS DE LA HABANA 170 C.P: 28016  
 915295891

**DR. PEREZ CARASA MASA, MIGUEL (601176)**  
**DR. PEREZ CARASA MASA, MIGUEL**  
 CL DEL MAESTRO ANGEL LLORCA 8 C.P: 28003  
 914530200

**DR. NUÑEZ PERNAS, DANIEL (280610)**  
**DR. NUÑEZ PERNAS, DANIEL**  
 CL JUAN BRAVO 39 C.P: 28006  
 910687777

**DR. ORTEGA PEREZ, RODRIGO (601503)**  
**DR. ORTEGA PEREZ, RODRIGO**  
 CL JUAN BRAVO 39 C.P: 28006  
 910687777

**DR. ORTIZ BAUTISTA, CARLOS (280263)**  
**DR. ORTIZ BAUTISTA, CARLOS**  
 CL ARTURO SORIA 105 C.P: 28043  
 912143100

**DR. PALAZUELOS MOLINERO, JORGE (601176)**  
**DR. PALAZUELOS MOLINERO, JORGE**  
 CL DEL MAESTRO ANGEL LLORCA 8 C.P: 28003  
 914530200

**DR. PALOMO ALVAREZ, JESUS (280267)**  
**DR. PALOMO ALVAREZ, JESUS**  
 CL ARAPILES 8 C.P: 28015  
 901088212

**DR. PARRA JIMENEZ, FRANCISCO JAVIER (600200)**  
**DR. PARRA JIMENEZ, FRANCISCO JAVIER**  
 AV DE MANOTERAS 10 C.P: 28050  
 902089800

**DR. PARRA JIMENEZ, FRANCISCO JAVIER (280267)**  
**DR. PARRA JIMENEZ, FRANCISCO JAVIER**  
 CL ARAPILES 8 C.P: 28015  
 901088212

**DR. PARRA JIMENEZ, FRANCISCO JAVIER (600200)**  
**DR. PARRA JIMENEZ, FRANCISCO JAVIER**  
 CL OÑA 10 C.P: 28050  
 917567800

**DR. PAYLOS GONZALEZ, JESUS MANUEL (601802)**  
**DR. PAYLOS GONZALEZ, JESUS MANUEL**  
 AV DE VALLADOLID 83 C.P: 28008  
 915957000

**DR. PEREA EGIDO, JESUS ANGEL (601601)**  
**DR. PEREA EGIDO, JESUS ANGEL**  
 AV VENTISQUERO DE LA CONDESA 42 C.P: 28035  
 917355757

**DR. PEREZ VILLACASTIN DOMINGUEZ, JULIAN (600952)**  
**DR. PEREZ VILLACASTIN DOMINGUEZ, JULIAN**  
 CL LA SALLE 12 C.P: 28023  
 915129000

# CARDIOLOGIA

**DR. PEREZ-CARASA MASA, MIGUEL ANGEL (601601)**  
**DR. PEREZ-CARASA MASA, MIGUEL ANGEL**  
 AV VENTISQUERO DE LA CONDESA 42 C.P: 28035  
 917355757

**DR. PEY ILLERA, JAIME (280729)**  
**DR. PEY ILLERA, JAIME**  
 CL ARTURO SORIA 105 3º C.P: 28043  
 609006107

**DR. PIZARRO SANCHEZ, GONZALO (601503)**  
**DR. PIZARRO SANCHEZ, GONZALO**  
 CL JUAN BRAVO 39 C.P: 28006  
 910687777

**DR. PORRO FERNANDEZ, JOSE CARLOS (601483)**  
**DR. PORRO FERNANDEZ, JOSE CARLOS**  
 CL DEL GRAL. AMPUDIA 4 BJ LO C.P: 28003  
 914411924

**DR. RISCO RISCO, CARLOS (600200)**  
**DR. RISCO RISCO, CARLOS**  
 CL OÑA 10 C.P: 28050  
 917567800

**DR. RUBIO CAMPAL, JOSE MANUEL (601176)**  
**DR. RUBIO CAMPAL, JOSE MANUEL**  
 CL DEL MAESTRO ANGEL LLORCA 8 C.P: 28003  
 914530200

**DR. SAAVEDRA FALERO, JESUS (280610)**  
**DR. SAAVEDRA FALERO, JESUS**  
 CL JUAN BRAVO 39 C.P: 28006  
 910687777

**DR. SAAVEDRA FALERO, JESUS (601503)**  
**DR. SAAVEDRA FALERO, JESUS**  
 CL JUAN BRAVO 49 C.P: 28006  
 910687999

**DR. SAEZ RUIZ, ALEJANDRO (601176)**  
**DR. SAEZ RUIZ, ALEJANDRO**  
 CL DEL MAESTRO ANGEL LLORCA 8 C.P: 28003  
 914530200

**DR. SALAS CASTRO, JOSE ALBERTO (600183)**  
**DR. SALAS CASTRO, JOSE ALBERTO**  
 CL INFANTA MERCEDES 8 C.P: 28020  
 915796705

**DR. SALVADOR MONTAÑES, OSCAR (280610)**  
**DR. SALVADOR MONTAÑES, OSCAR**  
 CL JUAN BRAVO 39 C.P: 28006  
 910687777

**DR. PEREZ-CARASA MASA, MIGUEL ANGEL (280610)**  
**DR. PEREZ-CARASA MASA, MIGUEL ANGEL**  
 CL JUAN BRAVO 39 C.P: 28006  
 910687777

**DR. PIZARRO SANCHEZ, GONZALO (280610)**  
**DR. PIZARRO SANCHEZ, GONZALO**  
 CL JUAN BRAVO 39 C.P: 28006  
 910687777

**DR. PIZARRO SANCHEZ, GONZALO (601503)**  
**DR. PIZARRO SANCHEZ, GONZALO**  
 CL JUAN BRAVO 49 C.P: 28006  
 910687999

**DR. PORTA SANCHEZ, ANDREU (280610)**  
**DR. PORTA SANCHEZ, ANDREU**  
 CL JUAN BRAVO 39 C.P: 28006  
 910687777

**DR. RODRIGUEZ ALCUDIA, DANIEL (601801)**  
**DR. RODRIGUEZ ALCUDIA, DANIEL**  
 CL JORDI SOLE TURA (ESQ. AV. JUAN ANTONIO  
 SAMARANCH) 0 C.P: 28055  
 910631300

**DR. RUBIO MALMIERCA, EMILIO (280221)**  
**DR. RUBIO MALMIERCA, EMILIO**  
 PS DE LA CASTELLANA 170 BJ C.P: 28046  
 913596063

**DR. SAAVEDRA FALERO, JESUS (601503)**  
**DR. SAAVEDRA FALERO, JESUS**  
 CL JUAN BRAVO 39 C.P: 28006  
 910687777

**DR. SAEZ RUIZ, ALEJANDRO (601176)**  
**DR. SAEZ RUIZ, ALEJANDRO**  
 CL DEL MAESTRO ANGEL LLORCA 8 C.P: 28003  
 914530200

**DR. SALAS CASTRO, JEFFERSON (601176)**  
**DR. SALAS CASTRO, JEFFERSON**  
 CL DEL MAESTRO ANGEL LLORCA 8 C.P: 28003  
 914530200

**DR. SALVADOR MONTAÑES, OSCAR (450989)**  
**DR. SALVADOR MONTAÑES, OSCAR**  
 AV VIA CARPETANA 177 C.P: 28047  
 914652928

**DR. SANCHEZ COLL, SALVADOR (450509)**  
**DR. SANCHEZ COLL, SALVADOR**  
 CL PRINCIPE DE VERGARA 53 C.P: 28006  
 914313829

# CARDIOLOGIA

**DR. SLIWINSKI HERRERA, JOHN FRANK (601176)**  
**DR. SLIWINSKI HERRERA, JOHN FRANK**  
CL DEL MAESTRO ANGEL LLORCA 8 C.P: 28003  
914530200

**DR. SOLIS MARTIN, JORGE (280267)**  
**DR. SOLIS MARTIN, JORGE**  
CL ARAPILES 8 C.P: 28015  
901088212

**DR. TEJEIRO MESTRE, RODRIGO (601802)**  
**DR. TEJEIRO MESTRE, RODRIGO**  
AV DE VALLADOLID 83 C.P: 28008  
915957000

**DR. VEGA PRIMO, ALEJANDRO (280610)**  
**DR. VEGA PRIMO, ALEJANDRO**  
CL JUAN BRAVO 39 C.P: 28006  
910687777

**DR. VELASQUEZ ARIAS, EDDY JOOVANNY (600200)**  
**DR. VELASQUEZ ARIAS, EDDY JOOVANNY**  
CL OÑA 10 C.P: 28050  
917567800

**DR. VILCHEZ TSCHISCHKE, JEAN PAUL (280610)**  
**DR. VILCHEZ TSCHISCHKE, JEAN PAUL**  
CL JUAN BRAVO 39 C.P: 28006  
910687777

**DR. ZATARAIN NICOLAS, EDUARDO (280264)**  
**DR. ZATARAIN NICOLAS, EDUARDO**  
CL SERRANO 199 C.P: 28016  
915649943

**DR. CABRERA RODRIGUEZ, JOSE ANGEL (450626)**  
**DR. CABRERA RODRIGUEZ, JOSE ANGEL**  
CL CARTAGENA 111 C.P: 28002  
910687000

**DRA. ALVARADO CASAS, TERESA (601176)**  
**DRA. ALVARADO CASAS, TERESA**  
CL DEL MAESTRO ANGEL LLORCA 8 C.P: 28003  
914530200

**DRA. AREVALO GONZALEZ, PAOLA PATRICIA (450626)**  
**DRA. AREVALO GONZALEZ, PAOLA PATRICIA**  
CL CARTAGENA 111 C.P: 28002  
910687000

**DRA. BARRIO LOPEZ, MARIA TERESA (600200)**  
**DRA. BARRIO LOPEZ, MARIA TERESA**  
CL OÑA 10 C.P: 28050  
917567800

**DR. SOLANO-LOPEZ MOREL, JORGE MANUEL (450989)**  
**DR. SOLANO-LOPEZ MOREL, JORGE MANUEL**  
AV VIA CARPETANA 177 C.P: 28047  
914652928

**DR. SZARVAS BARBELLA, JOAQUIN JESUS (601802)**  
**DR. SZARVAS BARBELLA, JOAQUIN JESUS**  
AV DE VALLADOLID 83 C.P: 28008  
915957000

**DR. TOMAS, JUAN PABLO (601687)**  
**DR. TOMAS, JUAN PABLO**  
CL AYALA 108 LO C.P: 28006  
910094418

**DR. VEGA PRIMO, ALEJANDRO (600200)**  
**DR. VEGA PRIMO, ALEJANDRO**  
CL OÑA 10 C.P: 28050  
917567800

**DR. VELASQUEZ ARIAS, EDDY JOOVANNY (280267)**  
**DR. VELASQUEZ ARIAS, EDDY JOOVANNY**  
PZ CONDE DEL VALLE SUCHIL 16 C.P: 28015  
914476600

**DR. VIVAS BALCONES, LUIS DAVID (600952)**  
**DR. VIVAS BALCONES, LUIS DAVID**  
CL LA SALLE 12 C.P: 28023  
915129000

**DR. ÁLVAREZ-VIEITEZ, ANTONIO (280266)**  
**DR. ÁLVAREZ-VIEITEZ, ANTONIO**  
CL MODESTO LAFUENTE 14 C.P: 28015  
914472100

**DR. LOBO GONZALEZ, MANUEL (450626)**  
**DR. LOBO GONZALEZ, MANUEL**  
CL CARTAGENA 111 C.P: 28002  
910687000

**DRA. ALVAREZ RAMOS, RAQUEL (280610)**  
**DRA. ALVAREZ RAMOS, RAQUEL**  
CL JUAN BRAVO 39 C.P: 28006  
910687777

**DRA. ARROYO RIVERA, MARIA BELEN (601284)**  
**DRA. ARROYO RIVERA, MARIA BELEN**  
CL JOSE SILVA 7 C.P: 28043  
902089800

**DRA. BARRIO MARTINEZ, PATRICIA (601176)**  
**DRA. BARRIO MARTINEZ, PATRICIA**  
CL DEL MAESTRO ANGEL LLORCA 8 C.P: 28003  
914530200

# CARDIOLOGIA

**DRA. BARRIO MARTINEZ, PATRICIA (600200)**  
DRA. BARRIO MARTINEZ, PATRICIA  
CL OÑA 10 C.P: 28050  
917567800

**DRA. CADASO ALVAREZ, RAQUEL (280610)**  
DRA. CADASO ALVAREZ, RAQUEL  
CL JUAN BRAVO 39 C.P: 28006  
910687777

**DRA. CASADO PLASENCIA, ANA LUCIA (601176)**  
DRA. CASADO PLASENCIA, ANA LUCIA  
CL DEL MAESTRO ANGEL LLORCA 8 C.P: 28003  
914530200

**DRA. CASTILLA SAN JOSE, MARIA LORETO (601176)**  
DRA. CASTILLA SAN JOSE, MARIA LORETO  
CL DEL MAESTRO ANGEL LLORCA 8 C.P: 28003  
914530200

**DRA. CAÑADAS GODOY, MARIA VICTORIA (600952)**  
DRA. CAÑADAS GODOY, MARIA VICTORIA  
CL LA SALLE 12 C.P: 28023  
915129000

**DRA. CLARES MONTON, PATRICIA (600952)**  
DRA. CLARES MONTON, PATRICIA  
CL LA SALLE 12 C.P: 28023  
915129000

**DRA. DE LA ROSA LEAL, CRISTINA (601284)**  
DRA. DE LA ROSA LEAL, CRISTINA  
CL JOSE SILVA 7 C.P: 28043  
902089800

**DRA. DE LA ROSA LEAL, CRISTINA (280267)**  
DRA. DE LA ROSA LEAL, CRISTINA  
PZ CONDE DEL VALLE SUCHIL 16 C.P: 28015  
914476600

**DRA. DIAZ ANTON, BELEN (600200)**  
DRA. DIAZ ANTON, BELEN  
CL OÑA 10 C.P: 28050  
917567800

**DRA. DOMINGUEZ MUÑOA, MARTA (600200)**  
DRA. DOMINGUEZ MUÑOA, MARTA  
CL OÑA 10 C.P: 28050  
917567800

**DRA. ESPINOSA PINZON, LAURA (601176)**  
DRA. ESPINOSA PINZON, LAURA  
CL DEL MAESTRO ANGEL LLORCA 8 C.P: 28003  
914530200

**DRA. BELTRAN MORENO, MARIA (601176)**  
DRA. BELTRAN MORENO, MARIA  
CL DEL MAESTRO ANGEL LLORCA 8 C.P: 28003  
914530200

**DRA. CARBONELL SAN ROMAN, ALEJANDRA (601176)**  
DRA. CARBONELL SAN ROMAN, ALEJANDRA  
CL DEL MAESTRO ANGEL LLORCA 8 C.P: 28003  
914530200

**DRA. CASTILLA SAN JOSE, MARIA LORETO (280267)**  
DRA. CASTILLA SAN JOSE, MARIA LORETO  
CL ARAPILES 8 C.P: 28015  
901088212

**DRA. CASTILLA SAN JOSE, MARIA LORETO (600200)**  
DRA. CASTILLA SAN JOSE, MARIA LORETO  
CL OÑA 10 C.P: 28050  
917567800

**DRA. CLARES MONTON, PATRICIA (450989)**  
DRA. CLARES MONTON, PATRICIA  
AV VIA CARPETANA 177 C.P: 28047  
914652928

**DRA. CUENCA PARRA , SOFIA (601503)**  
DRA. CUENCA PARRA , SOFIA  
CL JUAN BRAVO 39 C.P: 28006  
910687777

**DRA. DE LA ROSA LEAL, CRISTINA (600200)**  
DRA. DE LA ROSA LEAL, CRISTINA  
CL OÑA 10 C.P: 28050  
917567800

**DRA. DEVESA ARBIOL, ANA (280610)**  
DRA. DEVESA ARBIOL, ANA  
CL JUAN BRAVO 39 C.P: 28006  
910687777

**DRA. DIAZ CARABALLO, EVA (600200)**  
DRA. DIAZ CARABALLO, EVA  
CL OÑA 10 C.P: 28050  
917567800

**DRA. DURAN BOBIN, OLGA (601176)**  
DRA. DURAN BOBIN, OLGA  
CL DEL MAESTRO ANGEL LLORCA 8 C.P: 28003  
914530200

**DRA. FELTES, GISELA ILEANA (280263)**  
DRA. FELTES, GISELA ILEANA  
CL ARTURO SORIA 105 C.P: 28043  
912143100

# CARDIOLOGIA

**DRA. FERNANDEZ RUIZ, MARIA AURORA (450626)**

**DRA. FERNANDEZ RUIZ, MARIA AURORA**

CL CARTAGENA 111 C.P: 28002  
910687000

**DRA. GARCIA ROMERO, MARIA ARANZAZU (280267)**

**DRA. GARCIA ROMERO, MARIA ARANZAZU**

CL ARAPILES 8 C.P: 28015  
901088212

**DRA. GEMMA, DANIELE (601176)**

**DRA. GEMMA, DANIELE**

CL DEL MAESTRO ANGEL LLORCA 8 C.P: 28003  
914530200

**DRA. GOMEZ RUBIN DE CELIX, MARIA DEL CARMEN (601503)**

**DRA. GOMEZ RUBIN DE CELIX, MARIA DEL CARMEN**

CL JUAN BRAVO 49 C.P: 28006  
910687999

**DRA. JIMENEZ MARTIN, MARTA (280267)**

**DRA. JIMENEZ MARTIN, MARTA**

PZ CONDE DEL VALLE SUCHIL 16 C.P: 28015  
914476600

**DRA. LAZARO GARCIA, MARIA ROSA (601503)**

**DRA. LAZARO GARCIA, MARIA ROSA**

CL JUAN BRAVO 39 C.P: 28006  
910687777

**DRA. LI, XIN (600200)**

**DRA. LI, XIN**

CL OÑA 10 C.P: 28050  
917567800

**DRA. LORENZO MUÑOZ, NATALIA (601152)**

**DRA. LORENZO MUÑOZ, NATALIA**

CL TELLEZ 30 C.P: 28007  
915020301

**DRA. MARTIN ARNAU, ANA MARIA (600200)**

**DRA. MARTIN ARNAU, ANA MARIA**

CL OÑA 10 C.P: 28050  
917567800

**DRA. MARTIN MARISCAL, MARIA LUISA (280610)**

**DRA. MARTIN MARISCAL, MARIA LUISA**

CL JUAN BRAVO 39 C.P: 28006  
910687777

**DRA. MARTIN MARISCAL, M<sup>a</sup> LUISA (601503)**

**DRA. MARTIN MARISCAL, M<sup>a</sup> LUISA**

CL JUAN BRAVO 39 C.P: 28006  
910687777

**DRA. FLETES GUZMAN, GISELA (280263)**

**DRA. FLETES GUZMAN, GISELA**

CL ARTURO SORIA 105 C.P: 28043  
912143100

**DRA. GARCIA ROMERO, MARIA ARANZAZU (600200)**

**DRA. GARCIA ROMERO, MARIA ARANZAZU**

CL OÑA 10 C.P: 28050  
917567800

**DRA. GOMEZ RUBIN DE CELIX, MARIA DEL CARMEN (280610)**

**DRA. GOMEZ RUBIN DE CELIX, MARIA DEL CARMEN**

CL JUAN BRAVO 39 C.P: 28006  
910687777

**DRA. GRIGORIAN SHAMAJIAN, LILIANA (280264)**

**DRA. GRIGORIAN SHAMAJIAN, LILIANA**

CL SERRANO 199 C.P: 28016  
915649943

**DRA. JIMENEZ MARTIN, MARTA (600200)**

**DRA. JIMENEZ MARTIN, MARTA**

CL OÑA 10 C.P: 28050  
917567800

**DRA. LAZARO GARCIA, MARIA ROSA (601503)**

**DRA. LAZARO GARCIA, MARIA ROSA**

CL JUAN BRAVO 49 C.P: 28006  
910687999

**DRA. LLANOS GUERRERO, CRISTINA (600200)**

**DRA. LLANOS GUERRERO, CRISTINA**

CL OÑA 10 C.P: 28050  
917567800

**DRA. MARCO CLEMENT, IRENE (280263)**

**DRA. MARCO CLEMENT, IRENE**

CL ARTURO SORIA 105 C.P: 28043  
912143100

**DRA. MARTIN MANZANO, VIRGINIA (280264)**

**DRA. MARTIN MANZANO, VIRGINIA**

CL SERRANO 199 C.P: 28016  
915649943

**DRA. MARTIN MARISCAL, MARIA LUISA (601503)**

**DRA. MARTIN MARISCAL, MARIA LUISA**

CL JUAN BRAVO 49 C.P: 28006  
910687999

**DRA. MARTIN POLO, LORENA (600200)**

**DRA. MARTIN POLO, LORENA**

CL OÑA 10 C.P: 28050  
917567800

# CARDIOLOGIA

**DRA. MARTINEZ SANTOS, PAULA (600955)**

DRA. MARTINEZ SANTOS, PAULA  
CM DE LA ZARZUELA 19 C.P: 28023  
917401690

**DRA. MEJIA MARTINEZ, ELENA (601802)**

DRA. MEJIA MARTINEZ, ELENA  
AV DE VALLADOLID 83 C.P: 28008  
915957000

**DRA. MERINO LANZA, MARIA ESTHER (280610)**

DRA. MERINO LANZA, MARIA ESTHER  
CL JUAN BRAVO 39 C.P: 28006  
910687777

**DRA. MONZON ESCRIBANO, LAURA (600200)**

DRA. MONZON ESCRIBANO, LAURA  
CL OÑA 10 C.P: 28050  
917567800

**DRA. MORENO GALDOS, LEIRE (600200)**

DRA. MORENO GALDOS, LEIRE  
CL OÑA 10 C.P: 28050  
917567800

**DRA. NARVAEZ MAYORGA, IRENE (601176)**

DRA. NARVAEZ MAYORGA, IRENE  
CL DEL MAESTRO ANGEL LLORCA 8 C.P: 28003  
914530200

**DRA. NAVAS TEJEDOR, PAULA (601503)**

DRA. NAVAS TEJEDOR, PAULA  
CL JUAN BRAVO 39 C.P: 28006  
910687777

**DRA. ORLANDO GARCIA Y LEMUS, HIRAMM (280267)**

DRA. ORLANDO GARCIA Y LEMUS, HIRAMM  
PZ CONDE DEL VALLE SUCHIL 16 C.P: 28015  
914476600

**DRA. PASTOR PLANAS, ANA (600200)**

DRA. PASTOR PLANAS, ANA  
CL OÑA 10 C.P: 28050  
917567800

**DRA. PEREZ BLASCO, PALOMA (600200)**

DRA. PEREZ BLASCO, PALOMA  
CL OÑA 10 C.P: 28050  
917567800

**DRA. PEREZ LOPEZ, INES (280267)**

DRA. PEREZ LOPEZ, INES  
CL ARAPILES 8 C.P: 28015  
901088212

**DRA. MATEOS GARCIA, MARTA (601176)**

DRA. MATEOS GARCIA, MARTA  
CL DEL MAESTRO ANGEL LLORCA 8 C.P: 28003  
914530200

**DRA. MERINO LANZA, MARIA ESTHER (450626)**

DRA. MERINO LANZA, MARIA ESTHER  
CL CARTAGENA 111 C.P: 28002  
910687000

**DRA. MIRANDA, MARIA NORALI (601176)**

DRA. MIRANDA, MARIA NORALI  
CL DEL MAESTRO ANGEL LLORCA 8 C.P: 28003  
914530200

**DRA. MORENO GALDOS, LEIRE (280267)**

DRA. MORENO GALDOS, LEIRE  
CL ARAPILES 8 C.P: 28015  
901088212

**DRA. NADAL GOMEZ, PAULA (600200)**

DRA. NADAL GOMEZ, PAULA  
CL OÑA 10 C.P: 28050  
917567800

**DRA. NAVAS TEJEDOR , PAULA (601503)**

DRA. NAVAS TEJEDOR , PAULA  
CL JUAN BRAVO 49 C.P: 28006  
910687999

**DRA. ORLANDO GARCIA Y LEMUS, HIRAMM (280267)**

DRA. ORLANDO GARCIA Y LEMUS, HIRAMM  
CL ARAPILES 8 C.P: 28015  
901088212

**DRA. ORTEGA TORRES, YANELA YORDANKA (601176)**

DRA. ORTEGA TORRES, YANELA YORDANKA  
CL DEL MAESTRO ANGEL LLORCA 8 C.P: 28003  
914530200

**DRA. PEREZ BLASCO, PALOMA (280267)**

DRA. PEREZ BLASCO, PALOMA  
CL ARAPILES 8 C.P: 28015  
901088212

**DRA. PEREZ GIL, MARIA DEL MAR (601176)**

DRA. PEREZ GIL, MARIA DEL MAR  
CL DEL MAESTRO ANGEL LLORCA 8 C.P: 28003  
914530200

**DRA. PEREZ LOPEZ, INES (280974)**

DRA. PEREZ LOPEZ, INES  
CL DE SAN BERNABE 13 C.P: 28005  
910791516

# CARDIOLOGIA

**DRA. PEREZ LOPEZ, INES (280267)**

**DRA. PEREZ LOPEZ, INES**

PZ CONDE DEL VALLE SUCHIL 16 C.P: 28015  
914476600

**DRA. RAMOS SANCHEZ, MONICA (601176)**

**DRA. RAMOS SANCHEZ, MONICA**

CL DEL MAESTRO ANGEL LLORCA 8 C.P: 28003  
914530200

**DRA. RESTREPO CORDOBA, MARIA ALEJANDRA (280263)**

**DRA. RESTREPO CORDOBA, MARIA ALEJANDRA**

CL ARTURO SORIA 105 C.P: 28043  
912143100

**DRA. RODRIGUEZ CHAVERRI, ADRIANA (280267)**

**DRA. RODRIGUEZ CHAVERRI, ADRIANA**

CL ARAPILES 8 C.P: 28015  
901088212

**DRA. RODRIGUEZ CHAVERRI, ADRIANA (280267)**

**DRA. RODRIGUEZ CHAVERRI, ADRIANA**

PZ CONDE DEL VALLE SUCHIL 16 C.P: 28015  
914476600

**DRA. RUBIO ALONSO, BELEN (280610)**

**DRA. RUBIO ALONSO, BELEN**

CL JUAN BRAVO 39 C.P: 28006  
910687777

**DRA. SALTIJERAL CEREZO, ADRIANA (600952)**

**DRA. SALTIJERAL CEREZO, ADRIANA**

CL LA SALLE 12 C.P: 28023  
915129000

**DRA. SANAGUSTIN LASCORZ, MARIA TERESA (600200)**

**DRA. SANAGUSTIN LASCORZ, MARIA TERESA**

CL OÑA 10 C.P: 28050  
917567800

**DRA. SERRA, VIVIANA MARIA (601527)**

**DRA. SERRA, VIVIANA MARIA**

CL GUZMAN EL BUENO 102 C.P: 28003  
915358790

**DRA. TARANCON ZUBIMENDI, BELEN (280974)**

**DRA. TARANCON ZUBIMENDI, BELEN**

CL DE SAN BERNABE 13 C.P: 28005  
910791516

**DRA. VELASCO VALDAZO, ELISA (280974)**

**DRA. VELASCO VALDAZO, ELISA**

CL DE SAN BERNABE 13 C.P: 28005  
910791516

**DRA. QUEZADA FEIJOO, DOLORES MARIBEL (601176)**

**DRA. QUEZADA FEIJOO, DOLORES MARIBEL**

CL DEL MAESTRO ANGEL LLORCA 8 C.P: 28003  
914530200

**DRA. RAMOS SANCHEZ, MONICA (601152)**

**DRA. RAMOS SANCHEZ, MONICA**

CL TELLEZ 30 C.P: 28007  
915020301

**DRA. RIVERO MONTEAGUDO, ANA LUCIA (601176)**

**DRA. RIVERO MONTEAGUDO, ANA LUCIA**

CL DEL MAESTRO ANGEL LLORCA 8 C.P: 28003  
914530200

**DRA. RODRIGUEZ CHAVERRI, ADRIANA (600200)**

**DRA. RODRIGUEZ CHAVERRI, ADRIANA**

CL OÑA 10 C.P: 28050  
917567800

**DRA. ROMERO DAZA, ANGELICA (601176)**

**DRA. ROMERO DAZA, ANGELICA**

CL DEL MAESTRO ANGEL LLORCA 8 C.P: 28003  
914530200

**DRA. RUBIO ALONSO, BELEN (600200)**

**DRA. RUBIO ALONSO, BELEN**

CL OÑA 10 C.P: 28050  
917567800

**DRA. SAN AGUSTIN LASCORZ, MARIA TERESA (280267)**

**DRA. SAN AGUSTIN LASCORZ, MARIA TERESA**

PZ CONDE DEL VALLE SUCHIL 16 C.P: 28015  
914476600

**DRA. SANCHEZ SANCHEZ, VIOLETA (280263)**

**DRA. SANCHEZ SANCHEZ, VIOLETA**

CL ARTURO SORIA 105 C.P: 28043  
912143100

**DRA. SERRA, VIVIANA MARIA (601152)**

**DRA. SERRA, VIVIANA MARIA**

CL TELLEZ 30 C.P: 28007  
915020301

**DRA. UNZUE VALLEJO, LEIRE (601802)**

**DRA. UNZUE VALLEJO, LEIRE**

AV DE VALLADOLID 83 C.P: 28008  
915957000

**DRA. VIZZARRI , SOLEDAD (601503)**

**DRA. VIZZARRI , SOLEDAD**

CL JUAN BRAVO 39 C.P: 28006  
910687777



# CARDIOLOGIA

**DRA. VIZZARRI, SOLEDAD (601503)**  
**DRA. VIZZARRI, SOLEDAD**  
CL JUAN BRAVO 49 C.P: 28006  
910687999

**DRA. WASNIEWSKI, SAMANTHA NATALIA (600200)**  
**DRA. WASNIEWSKI, SAMANTHA NATALIA**  
CL OÑA 10 C.P: 28050  
917567800

**DRA. ZORITA GIL, BLANCA (600200)**  
**DRA. ZORITA GIL, BLANCA**  
CL OÑA 10 C.P: 28050  
917567800

**Dr. Benitez Peyrat, Jaime Manuel (280267)**  
**Dr. Benitez Peyrat, Jaime Manuel**  
PZ CONDE DEL VALLE SUCHIL 16 C.P: 28015  
914476600

**Dr. Manuel Barcelo, Juan (280267)**  
**Dr. Manuel Barcelo, Juan**  
PZ CONDE DEL VALLE SUCHIL 16 C.P: 28015  
914476600

**Dr. Parra Jimenez, Francisco Javier (280267)**  
**Dr. Parra Jimenez, Francisco Javier**  
PZ CONDE DEL VALLE SUCHIL 16 C.P: 28015  
914476600

**Dra. Diaz Anton, Belen (280267)**  
**Dra. Diaz Anton, Belen**  
PZ CONDE DEL VALLE SUCHIL 16 C.P: 28015  
914476600

**Dra. Castilla San Jose, Maria Loreto (280267)**  
**Dra. Castilla San Jose, Maria Loreto**  
PZ CONDE DEL VALLE SUCHIL 16 C.P: 28015  
914476600

**Dra. Garcia Romero, Maria Aranzazu (280267)**  
**Dra. Garcia Romero, Maria Aranzazu**  
PZ CONDE DEL VALLE SUCHIL 16 C.P: 28015  
914476600

**Dra. Moreno Galdos, Leire (280267)**  
**Dra. Moreno Galdos, Leire**  
PZ CONDE DEL VALLE SUCHIL 16 C.P: 28015  
914476600

**Dra. Rubio Alonso, Belen (280267)**  
**Dra. Rubio Alonso, Belen**  
PZ CONDE DEL VALLE SUCHIL 16 C.P: 28015  
914476600

**DRA. WASNIEWSKI, SAMANTHA NATALIA (280267)**  
**DRA. WASNIEWSKI, SAMANTHA NATALIA**  
CL ARAPILES 8 C.P: 28015  
901088212

**DRA. WASNIEWSKI, SAMANTHA NATALIA (280267)**  
**DRA. WASNIEWSKI, SAMANTHA NATALIA**  
PZ CONDE DEL VALLE SUCHIL 16 C.P: 28015  
914476600

**Dr. Antona Makoshi, Francisco Javier (280267)**  
**Dr. Antona Makoshi, Francisco Javier**  
PZ CONDE DEL VALLE SUCHIL 16 C.P: 28015  
914476600

**Dr. Castellanos Martinez, Eduardo (280267)**  
**Dr. Castellanos Martinez, Eduardo**  
PZ CONDE DEL VALLE SUCHIL 16 C.P: 28015  
914476600

**Dr. Palomo alvarez, Jesus (280267)**  
**Dr. Palomo alvarez, Jesus**  
PZ CONDE DEL VALLE SUCHIL 16 C.P: 28015  
914476600

**Dr. Solis Martin, jorge (280267)**  
**Dr. Solis Martin, jorge**  
PZ CONDE DEL VALLE SUCHIL 16 C.P: 28015  
914476600

**Dra. Agudo Quilez, Pilar (280267)**  
**Dra. Agudo Quilez, Pilar**  
PZ CONDE DEL VALLE SUCHIL 16 C.P: 28015  
914476600

**Dra. Diaz Caraballo, Eva (280267)**  
**Dra. Diaz Caraballo, Eva**  
PZ CONDE DEL VALLE SUCHIL 16 C.P: 28015  
914476600

**Dra. Llanos Guerrero, Cristina (280267)**  
**Dra. Llanos Guerrero, Cristina**  
PZ CONDE DEL VALLE SUCHIL 16 C.P: 28015  
914476600

**Dra. Perez Blasco, Paloma (280267)**  
**Dra. Perez Blasco, Paloma**  
PZ CONDE DEL VALLE SUCHIL 16 C.P: 28015  
914476600

**Dra. Zorita Gil, Blanca (280267)**  
**Dra. Zorita Gil, Blanca**  
PZ CONDE DEL VALLE SUCHIL 16 C.P: 28015  
914476600

# CARDIOLOGIA

**EXPLORACIONES CARDIOLÓGICAS CARDIOAS (450633)**

EXPLORACIONES CARDIOLÓGICAS CARDIOAS  
CL ARTURO SORIA 103 C.P: 28043  
915193501

**HM LAS TABLAS (600200)**

HM LAS TABLAS  
CL DE LA SIERRA DE ATAPUERCA 5 C.P: 28050  
917567800

**HOSPITAL BEATA M<sup>a</sup> ANA DE JESUS (600013)**

HOSPITAL BEATA M<sup>a</sup> ANA DE JESUS  
CL DR. ESQUERDO 83 C.P: 28007  
914097423

**HOSPITAL DE LA V.O.T. SAN FRANCISCO DE ASIS (280974)**

HOSPITAL DE LA V.O.T. SAN FRANCISCO DE ASIS  
CL DE SAN BERNABE 13 C.P: 28005  
910791516

**HOSPITAL HLA UNIVERSITARIO MONCLOA (601802)**

HOSPITAL HLA UNIVERSITARIO MONCLOA  
AV DE VALLADOLID 83 C.P: 28008  
915957000

**HOSPITAL LA MILAGROSA (601270)**

HOSPITAL LA MILAGROSA  
CL MODESTO LAFUENTE 14 C.P: 28010  
914450233

**HOSPITAL QUIRONSALUD SAN CAMILO (280610)**

HOSPITAL QUIRONSALUD SAN CAMILO  
CL JUAN BRAVO 39 C.P: 28006  
910687777

**HOSPITAL QUIRONSALUD SAN JOSE (450626)**

HOSPITAL QUIRONSALUD SAN JOSE  
CL CARTAGENA 111 C.P: 28002  
910687000

**HOSPITAL SAN RAFAEL (280264)**

HOSPITAL SAN RAFAEL  
CL SERRANO 199 C.P: 28016  
915649943

**HOSPITAL UNIVERSITARIO HM MADRID RIO (601805)**

HOSPITAL UNIVERSITARIO HM MADRID RIO  
CL COBOS DE SEGOVIA 4 C.P: 28005  
912161727

**HOSPITAL VIAMED SANTA ELENA (601703)**

HOSPITAL VIAMED SANTA ELENA  
CL DE LA GRANJA 8 C.P: 28003  
914539400

**HM GABINETE MEDICO VELAZQUEZ (450998)**

HM GABINETE MEDICO VELAZQUEZ  
CL VELAZQUEZ 25 C.P: 28001  
915777773

**HOSPITAL BEATA MARIA ANA (601806)**

HOSPITAL BEATA MARIA ANA  
CL DOCTOR ESQUERDO 83 C.P: 28007  
914097423

**HOSPITAL DE DIA PIO XII (450805)**

HOSPITAL DE DIA PIO XII  
CL SAGRADO CORAZON 4 C.P: 28016  
913531510

**HOSPITAL DE MADRID NUEVO BELEN (601284)**

HOSPITAL DE MADRID NUEVO BELEN  
CL JOSE SILVA 7 C.P: 28043  
902089800

**HOSPITAL LA LUZ (601176)**

HOSPITAL LA LUZ  
CL DEL MAESTRO ANGEL LLORCA 8 C.P: 28003  
914530200

**HOSPITAL QUIRONSALUD RUBER (601503)**

HOSPITAL QUIRONSALUD RUBER  
CL JUAN BRAVO 49 C.P: 28006  
910687999

**HOSPITAL QUIRONSALUD SAN CAMILO (280610)**

HOSPITAL QUIRONSALUD SAN CAMILO  
CL JUAN BRAVO 39 C.P: 28006  
910687777

**HOSPITAL SAN FRANCISCO DE ASIS (280611)**

HOSPITAL SAN FRANCISCO DE ASIS  
CL JOAQUIN COSTA 28 C.P: 28002  
915617100

**HOSPITAL UNIVERSITARIO HM MADRID (280267)**

HOSPITAL UNIVERSITARIO HM MADRID  
PZ CONDE DEL VALLE SUCHIL 16 C.P: 28015  
914476600

**HOSPITAL UNIVERSITARIO HM SANCHINARRO (600200)**

HOSPITAL UNIVERSITARIO HM SANCHINARRO  
CL OÑA 10 C.P: 28050  
917567800

**INSTITUTO DE MEDICINA EGR (600955)**

INSTITUTO DE MEDICINA EGR  
CM DE LA ZARZUELA 19 C.P: 28023  
917401690

## CARDIOLOGIA

### IRF LA SALLE (601591)

IRF LA SALLE

TR GANIMEDES 11 C.P: 28023  
917400826

### MDH HORTALEZA (601309)

MDH HORTALEZA

CL TORQUEMADA 26 C.P: 28043  
915358198

### POLICLINICA MEPRYSA (600104)

POLICLINICA MEPRYSA

CL DE MONTESA 15 C.P: 28006  
914014338

### POLICLINICO HM MANOTERAS (600200)

POLICLINICO HM MANOTERAS

AV DE MANOTERAS 10 C.P: 28050  
902089800

### UNIDAD CARDIOLOGICA INTEGRAL (601597)

UNIDAD CARDIOLOGICA INTEGRAL

CL JOAQUIN COSTA 28 C.P: 28002  
915159765

### VITHAS LA MILAGROSA (280266)

VITHAS LA MILAGROSA

CL FERNANDEZ DE LA HOZ 45 C.P: 28010  
914473499

### VITHAS MADRID ARAVACA (600952)

VITHAS MADRID ARAVACA

CL LA SALLE 12 C.P: 28023  
915129000

### MDH CONDE ORGAZ (601309)

MDH CONDE ORGAZ

CL ALGABEÑO 119 C.P: 28043  
913884434

### MDH PINAR (601309)

MDH PINAR

AV DE SAN LUIS 166 C.P: 28033  
913027283

### POLICLINICO HM ARAPILES (280267)

POLICLINICO HM ARAPILES

CL ARAPILES 8 C.P: 28015  
901088212

### POLICLINICO HM VALDEBEBAS (601800)

POLICLINICO HM VALDEBEBAS

AV JUAN ANTONIO SAMARANCH 51 C.P: 28055  
919370000

### UNIDAD DE CARDIOPATIAS CONGENITAS (600122)

UNIDAD DE CARDIOPATIAS CONGENITAS

CL CLARA DEL REY 59 1º E C.P: 28002  
914136160

### VITHAS LA MILAGROSA (280266)

VITHAS LA MILAGROSA

CL MODESTO LAFUENTE 14 C.P: 28015  
914472100

### VITHAS MADRID ARTURO SORIA (280263)

VITHAS MADRID ARTURO SORIA

CL ARTURO SORIA 105 C.P: 28043  
912143100

## CARDIOLOGIA INFANTIL

### DR. BALLESTEROS TEJERIZO, FERNANDO (600952)

DR. BALLESTEROS TEJERIZO, FERNANDO

CL LA SALLE 12 C.P: 28023  
915129000

### DR. RODRIGUEZ OGANDO, ALEJANDRO (600200)

DR. RODRIGUEZ OGANDO, ALEJANDRO

AV DE MANOTERAS 10 C.P: 28050  
902089800

### DR. VILLAGRA BLANCO, FERNANDO (600200)

DR. VILLAGRA BLANCO, FERNANDO

AV DE MANOTERAS 10 C.P: 28050  
902089800

### DRA. ALVAREZ GARCIA-ROVES, REYES (600200)

DRA. ALVAREZ GARCIA-ROVES, REYES

AV DE MANOTERAS 10 C.P: 28050  
902089800

### DR. MAROTO ALVARO, ENRIQUE (600952)

DR. MAROTO ALVARO, ENRIQUE

CL LA SALLE 12 C.P: 28023  
915129000

### DR. RODRIGUEZ OGANDO, ALEJANDRO (600200)

DR. RODRIGUEZ OGANDO, ALEJANDRO

CL OÑA 10 C.P: 28050  
917567800

### DR. VILLAGRA BLANCO, FERNANDO (600200)

DR. VILLAGRA BLANCO, FERNANDO

CL OÑA 10 C.P: 28050  
917567800

### DRA. ALVAREZ GARCIA-ROVES, REYES (600200)

DRA. ALVAREZ GARCIA-ROVES, REYES

CL OÑA 10 C.P: 28050  
917567800

## CARDIOLOGIA INFANTIL

**DRA. CASTAÑO ANDREU, ELISA (600200)**

**DRA. CASTAÑO ANDREU, ELISA**

AV DE MANOTERAS 10 C.P: 28050  
902089800

**DRA. GAMBRA ARZOZ, MARTA (600200)**

**DRA. GAMBRA ARZOZ, MARTA**

AV DE MANOTERAS 10 C.P: 28050  
902089800

**DRA. LATORRE NAVARRO, LIBERTAD (600200)**

**DRA. LATORRE NAVARRO, LIBERTAD**

AV DE MANOTERAS 10 C.P: 28050  
902089800

**DRA. RODRIGUEZ FERNANDEZ, MONICA (600200)**

**DRA. RODRIGUEZ FERNANDEZ, MONICA**

AV DE MANOTERAS 10 C.P: 28050  
902089800

**DRA. VILLAGRA ALBERT, ALEXANDRA (600200)**

**DRA. VILLAGRA ALBERT, ALEXANDRA**

AV DE MANOTERAS 10 C.P: 28050  
902089800

**HOSPITAL UNIVERSITARIO HM SANCHINARRO (600200)**

**HOSPITAL UNIVERSITARIO HM SANCHINARRO**

CL OÑA 10 C.P: 28050  
917567800

**VITHAS MADRID ARAVACA (600952)**

**VITHAS MADRID ARAVACA**

CL LA SALLE 12 C.P: 28023  
915129000

**DRA. CASTAÑO ANDREU, ELISA (600200)**

**DRA. CASTAÑO ANDREU, ELISA**

CL OÑA 10 C.P: 28050  
917567800

**DRA. GAMBRA ARZOZ, MARTA (600200)**

**DRA. GAMBRA ARZOZ, MARTA**

CL OÑA 10 C.P: 28050  
917567800

**DRA. LATORRE NAVARRO, LIBERTAD (600200)**

**DRA. LATORRE NAVARRO, LIBERTAD**

CL OÑA 10 C.P: 28050  
917567800

**DRA. RODRIGUEZ FERNANDEZ, MONICA (600200)**

**DRA. RODRIGUEZ FERNANDEZ, MONICA**

CL OÑA 10 C.P: 28050  
917567800

**DRA. VILLAGRA ALBERT, ALEXANDRA (600200)**

**DRA. VILLAGRA ALBERT, ALEXANDRA**

CL OÑA 10 C.P: 28050  
917567800

**POLICLINICO HM MANOTERAS (600200)**

**POLICLINICO HM MANOTERAS**

AV DE MANOTERAS 10 C.P: 28050  
902089800

## CARDIOLOGIA PEDIATRICA

**DR. BENITO BARTOLOME, FERNANDO (280264)**

**DR. BENITO BARTOLOME, FERNANDO**

CL SERRANO 199 C.P: 28016  
915649943

**DRA. FERNANDEZ MARTINEZ, MARIA DEL MAR (280264)**

**DRA. FERNANDEZ MARTINEZ, MARIA DEL MAR**

CL SERRANO 199 C.P: 28016  
915649943

**DRA. ORTEGA MOLINA, MARTA (450626)**

**DRA. ORTEGA MOLINA, MARTA**

CL CARTAGENA 111 C.P: 28002  
910687000

**DR. CAZZANIGA BULLON, MARIO EDGARDO (600952)**

**DR. CAZZANIGA BULLON, MARIO EDGARDO**

CL LA SALLE 12 C.P: 28023  
915129000

**DRA. GUILLEN MENDOZA, NOELIA (280264)**

**DRA. GUILLEN MENDOZA, NOELIA**

CL SERRANO 199 C.P: 28016  
915649943

**DRA. SANCHEZ-FERNANDEZ BERNAL, CRISTINA (280264)**

**DRA. SANCHEZ-FERNANDEZ BERNAL, CRISTINA**

CL SERRANO 199 C.P: 28016  
915649943

## CARDIOLOGIA PEDIATRICA

**HOSPITAL QUIRONSAIUD SAN JOSE (450626)**  
**HOSPITAL QUIRONSAIUD SAN JOSE**  
 CL CARTAGENA 111 C.P: 28002  
 910687000

**HOSPITAL SAN RAFAEL (280264)**  
**HOSPITAL SAN RAFAEL**  
 CL SERRANO 199 C.P: 28016  
 915649943

**VITHAS MADRID ARAVACA (600952)**  
**VITHAS MADRID ARAVACA**  
 CL LA SALLE 12 C.P: 28023  
 915129000

## CIRUGIA CARDIOVASCULAR

**CONSULTAS EXTERNAS HOSPITAL QUIRONSAIUD SAN JOSE (450626)**  
**CONSULTAS EXTERNAS HOSPITAL QUIRONSAIUD SAN JOSE**  
 CL CLARA DEL REY 31 C.P: 28002  
 913333701

**DR. CARNERO ALCAZAR, MANUEL (280263)**  
**DR. CARNERO ALCAZAR, MANUEL**  
 CL ARTURO SORIA 105 C.P: 28043  
 912143100

**DR. CASTEDO MEJUTO, EVARISTO (600952)**  
**DR. CASTEDO MEJUTO, EVARISTO**  
 CL LA SALLE 12 C.P: 28023  
 915129000

**DR. COBIELLA CARNICER, FRANCISCO JAVIER (280263)**  
**DR. COBIELLA CARNICER, FRANCISCO JAVIER**  
 CL ARTURO SORIA 105 C.P: 28043  
 912143100

**DR. CORTINA ROMERO, JOSE MARIA (601802)**  
**DR. CORTINA ROMERO, JOSE MARIA**  
 AV DE VALLADOLID 83 C.P: 28008  
 915957000

**DR. GOMEZ MARINO, MIGUEL ANGEL (601802)**  
**DR. GOMEZ MARINO, MIGUEL ANGEL**  
 AV DE VALLADOLID 83 C.P: 28008  
 915957000

**DR. GONZALEZ PINTO, ANGEL (450937)**  
**DR. GONZALEZ PINTO, ANGEL**  
 CL CONDE DE ARANDA 21 3 B C.P: 28001  
 912110127

**DR. GONZALEZ PINTO, ANGEL TOMAS (600200)**  
**DR. GONZALEZ PINTO, ANGEL TOMAS**  
 CL OÑA 10 C.P: 28050  
 917567800

**DR. MACAYA MIGUEL, CARLOS (450245)**  
**DR. MACAYA MIGUEL, CARLOS**  
 PS SAN FRANCISCO DE SALES 3 1 C C.P: 28043  
 915499728

**DR. MAROTO CASTELLANOS, LUIS CARLOS (280263)**  
**DR. MAROTO CASTELLANOS, LUIS CARLOS**  
 CL ARTURO SORIA 105 C.P: 28043  
 912143100

**DR. MAROTO CASTELLANOS, LUIS CARLOS (280266)**  
**DR. MAROTO CASTELLANOS, LUIS CARLOS**  
 CL MODESTO LAFUENTE 14 C.P: 28015  
 914472100

**DR. MERINO LLORENS, JOSE LUIS (601174)**  
**DR. MERINO LLORENS, JOSE LUIS**  
 CL LA GRANJA 8 330 3 C.P: 28003  
 690701125

**DR. RODRIGUEZ HERNANDEZ, JOSE ENRIQUE (601503)**  
**DR. RODRIGUEZ HERNANDEZ, JOSE ENRIQUE**  
 CL JUAN BRAVO 49 C.P: 28006  
 910687999

**DR. RUBIO ALONSO, MIGUEL ANGEL (280267)**  
**DR. RUBIO ALONSO, MIGUEL ANGEL**  
 PZ CONDE DEL VALLE SUCHIL 16 C.P: 28015  
 914476600

**DR. SAINZ GONZALEZ, FELIPE (450998)**  
**DR. SAINZ GONZALEZ, FELIPE**  
 CL VELAZQUEZ 25 C.P: 28001  
 915777773

**DR. SANCHEZ COLL, SALVADOR (450509)**  
**DR. SANCHEZ COLL, SALVADOR**  
 CL PRINCIPE DE VERGARA 53 C.P: 28006  
 914313829

## CIRUGIA CARDIOVASCULAR

**DR. SANCHEZ HERVAS, LUIS (280267)**

DR. SANCHEZ HERVAS, LUIS

CL ARAPILES 8 C.P: 28015  
901088212**DR. ZORITA CALVO, ANDRES (600200)**

DR. ZORITA CALVO, ANDRES

AV DE MANOTERAS 10 C.P: 28050  
902089800**DRA. CUELLO BERTEL, MAUREEN CRISTINA (450998)**

DRA. CUELLO BERTEL, MAUREEN CRISTINA

CL VELAZQUEZ 25 C.P: 28001  
915777773**EQUIPO DR. RIVERA DE ESPECIALIDADES  
CARDIOVASCULAR (280955)**EQUIPO DR. RIVERA DE ESPECIALIDADES  
CARDIOVASCULARCL MAESTRO ANGEL LLORCA 8 C.P: 28003  
914530248**HM GABINETE MEDICO VELAZQUEZ (450998)**

HM GABINETE MEDICO VELAZQUEZ

CL VELAZQUEZ 25 C.P: 28001  
915777773**HOSPITAL HLA UNIVERSITARIO MONCLOA (601802)**

HOSPITAL HLA UNIVERSITARIO MONCLOA

AV DE VALLADOLID 83 C.P: 28008  
915957000**HOSPITAL QUIRONSAJUD RUBER (601503)**

HOSPITAL QUIRONSAJUD RUBER

CL JUAN BRAVO 49 C.P: 28006  
910687999**HOSPITAL SAN FRANCISCO DE ASIS (280611)**

HOSPITAL SAN FRANCISCO DE ASIS

CL JOAQUIN COSTA 28 C.P: 28002  
915617100**HOSPITAL UNIVERSITARIO HM MADRID (280267)**

HOSPITAL UNIVERSITARIO HM MADRID

PZ CONDE DEL VALLE SUCHIL 16 C.P: 28015  
914476600**HOSPITAL UNIVERSITARIO HM SANCHINARRO  
(600200)**

HOSPITAL UNIVERSITARIO HM SANCHINARRO

CL OÑA 10 C.P: 28050  
917567800**POLICLINICO HM MANOTERAS (600200)**

POLICLINICO HM MANOTERAS

AV DE MANOTERAS 10 C.P: 28050  
902089800**DR. VILLAGRAN MEDINILLA, ENRIQUE (280267)**

DR. VILLAGRAN MEDINILLA, ENRIQUE

CL ARAPILES 8 C.P: 28015  
901088212**DRA. CABRERO FERNANDEZ, MADAY (280267)**

DRA. CABRERO FERNANDEZ, MADAY

CL ARAPILES 8 C.P: 28015  
901088212**DRA. MARTINEZ CABEZA, PALOMA (600952)**

DRA. MARTINEZ CABEZA, PALOMA

CL LA SALLE 12 C.P: 28023  
915129000**ESPIGA VASCULAR (601727)**

ESPIGA VASCULAR

PZ CONDE DEL VALLE DE SUCHIL 3 C.P: 28015  
914476600**HM LAS TABLAS (600200)**

HM LAS TABLAS

CL DE LA SIERRA DE ATAPUERCA 5 C.P: 28050  
917567800**HOSPITAL LA LUZ (601176)**

HOSPITAL LA LUZ

CL DEL MAESTRO ANGEL LLORCA 8 C.P: 28003  
914530200**HOSPITAL QUIRONSAJUD SAN JOSE (450626)**

HOSPITAL QUIRONSAJUD SAN JOSE

CL CARTAGENA 111 C.P: 28002  
910687000**HOSPITAL SAN RAFAEL (280264)**

HOSPITAL SAN RAFAEL

CL SERRANO 199 C.P: 28016  
915649943**HOSPITAL UNIVERSITARIO HM MADRID RIO  
(601805)**

HOSPITAL UNIVERSITARIO HM MADRID RIO

CL COBOS DE SEGOVIA 4 C.P: 28005  
912161727**POLICLINICO HM ARAPILES (280267)**

POLICLINICO HM ARAPILES

CL ARAPILES 8 C.P: 28015  
901088212**UNIDAD DE CARDIOPATIAS CONGENITAS (600122)**

UNIDAD DE CARDIOPATIAS CONGENITAS

CL CLARA DEL REY 59 1° E C.P: 28002  
914136160

## CIRUGIA CARDIOVASCULAR

**VITHAS LA MILAGROSA (280266)**  
**VITHAS LA MILAGROSA**  
 CL FERNANDEZ DE LA HOZ 45 C.P: 28010  
 914473499

**VITHAS LA MILAGROSA (280266)**  
**VITHAS LA MILAGROSA**  
 CL MODESTO LAFUENTE 14 C.P: 28015  
 914472100

**VITHAS MADRID ARAVACA (600952)**  
**VITHAS MADRID ARAVACA**  
 CL LA SALLE 12 C.P: 28023  
 915129000

**VITHAS MADRID ARTURO SORIA (280263)**  
**VITHAS MADRID ARTURO SORIA**  
 CL ARTURO SORIA 105 C.P: 28043  
 912143100

## CIRUGIA GENERAL Y AP. DIGESTIVO

**AURAMED CLINICAS MEDICAS (601710)**  
**AURAMED CLINICAS MEDICAS**  
 CL DE HORTALEZA 65 2º C.P: 28004  
 915222283

**CENTRO CLINICO BETANZOS 60 (601335)**  
**CENTRO CLINICO BETANZOS 60**  
 AV BETANZOS 60 BJ C C.P: 28034  
 917304202

**CENTRO MEDICO CARPETANA (450989)**  
**CENTRO MEDICO CARPETANA**  
 AV VIA CARPETANA 177 C.P: 28047  
 914652928

**CENTRO MEDICO CARPETANA (450989)**  
**CENTRO MEDICO CARPETANA**  
 AV VIA CARPETANA 201 C.P: 28047  
 914652928

**CENTRO MEDICO CARPETANA (450989)**  
**CENTRO MEDICO CARPETANA**  
 CL MANUEL ALVAREZ 4 C.P: 28025  
 902500929

**CENTRO MEDICO CARPETANA (450989)**  
**CENTRO MEDICO CARPETANA**  
 CL OCA 104 C.P: 28025  
 902500929

**CENTRO MEDICO GRAN VIA (601598)**  
**CENTRO MEDICO GRAN VIA**  
 CL GRAN VIA 67 7º C.P: 28013  
 915474940

**CENTRO MEDICO INFANTA MERCEDES (600183)**  
**CENTRO MEDICO INFANTA MERCEDES**  
 CL INFANTA MERCEDES 8 C.P: 28020  
 915796705

**CENTRO MEDICO LA MASÓ (601520)**  
**CENTRO MEDICO LA MASÓ**  
 CL UBEDA 21 C.P: 28034  
 915779377

**CENTRO MEDICO MAESTRANZA (601152)**  
**CENTRO MEDICO MAESTRANZA**  
 CL TELLEZ 30 C.P: 28007  
 915020301

**CENTRO MEDICO MAESTRANZA BARAJAS (601611)**  
**CENTRO MEDICO MAESTRANZA BARAJAS**  
 CL BAHIA DE GANDO 1 C.P: 28042  
 917462195

**CENTRO MEDICO NUÑEZ DE BALBOA (601336)**  
**CENTRO MEDICO NUÑEZ DE BALBOA**  
 CL NUÑEZ DE BALBOA 48 BJ C.P: 28001  
 914449867

**CENTRO MEDICO POLIVALENTE MUNDOLAB XXI (601215)**  
**CENTRO MEDICO POLIVALENTE MUNDOLAB XXI**  
 CL ALBERTO AGUILERA 64 1º CT C.P: 28015  
 915479111

**CENTRO MEDICO QUIRONSAIUD VALDEBEBAS (601801)**  
**CENTRO MEDICO QUIRONSAIUD VALDEBEBAS**  
 CL JORDI SOLE TURA (ESQ. AV. JUAN ANTONIO SAMARANCH) 0 C.P: 28055  
 910631300

**CENTRO MEDICO SAN BERNARDO (600929)**  
**CENTRO MEDICO SAN BERNARDO**  
 CL JERONIMO DE LA QUINTANA 8 BJ C.P: 28010  
 914481107

**CENTRO PAU LAS SUERTES (450222)**  
**CENTRO PAU LAS SUERTES**  
 AV ENSANCHE DE VALLECAS 67 C.P: 28051  
 914256562



# CIRUGIA GENERAL Y AP. DIGESTIVO

**CENTRO PAU VALDECARROS (450222)**  
**CENTRO PAU VALDECARROS**  
 CL PILAR DE MADARIAGA ROJO 11 C.P: 28051  
 914256562

**CLINICA ARPA MEDICA DARRO (601541)**  
**CLINICA ARPA MEDICA DARRO**  
 CL DEL DARRO 15 C.P: 28002  
 917451742

**CLINICA DKF (601497)**  
**CLINICA DKF**  
 AV DOCTOR ARCE 27 C.P: 28002  
 914111779

**CLINICA JACA (601426)**  
**CLINICA JACA**  
 CL ALCALA 619 C.P: 28022  
 917430690

**CLINICA MEDICO QUIRURGICA ROKAVA, S.L. (600946)**  
**CLINICA MEDICO QUIRURGICA ROKAVA, S.L.**  
 CL ORTEGA Y GASSET 40 3 IZ C.P: 28006  
 914315972

**CLINICA SANTA ELENA (601622)**  
**CLINICA SANTA ELENA**  
 CL LA LOMA 9 3° C.P: 28003  
 910228747

**CLINICA SANTA ELENA (601622)**  
**CLINICA SANTA ELENA**  
 CL LA LOMA 9 3° C.P: 28003  
 910228747

**CLINICA SANTA ELENA (601622)**  
**CLINICA SANTA ELENA**  
 CL LA LOMA 9 3° C.P: 28003  
 910228747

**CLINICA SANTA ELENA (601622)**  
**CLINICA SANTA ELENA**  
 CL LA LOMA 9 3° C.P: 28003  
 910228747

**CLINICA SANTA ELENA (601622)**  
**CLINICA SANTA ELENA**  
 CL LA LOMA 9 3° C.P: 28003  
 910228747

**CLINICA SANTA ELENA (601622)**  
**CLINICA SANTA ELENA**  
 CL LA LOMA 9 3° C.P: 28003  
 910228747

**CLINICA ARMSTRONG INTERNACIONAL (601527)**  
**CLINICA ARMSTRONG INTERNACIONAL**  
 CL GUZMAN EL BUENO 102 C.P: 28003  
 915358790

**CLINICA ARPA MEDICA JUAN BRAVO (601541)**  
**CLINICA ARPA MEDICA JUAN BRAVO**  
 CL JUAN BRAVO 25 C.P: 28006  
 917451742

**CLINICA DR. PROFESOR GARCIA GOMEZ (601336)**  
**CLINICA DR. PROFESOR GARCIA GOMEZ**  
 PZ VENECIA 2 1 IZ C.P: 28010  
 918285447

**CLINICA MADRID (280221)**  
**CLINICA MADRID**  
 PS DE LA CASTELLANA 170 BJ C.P: 28046  
 913596063

**CLINICA SANTA ELENA (601622)**  
**CLINICA SANTA ELENA**  
 CL LA LOMA 9 3° C.P: 28003  
 910228747

**CLINICA SANTA ELENA (601622)**  
**CLINICA SANTA ELENA**  
 CL LA LOMA 9 3° C.P: 28003  
 910228747

**CLINICA SANTA ELENA (601622)**  
**CLINICA SANTA ELENA**  
 CL LA LOMA 9 3° C.P: 28003  
 910228747

**CLINICA SANTA ELENA (601622)**  
**CLINICA SANTA ELENA**  
 CL LA LOMA 9 3° C.P: 28003  
 910228747

**CLINICA SANTA ELENA (601622)**  
**CLINICA SANTA ELENA**  
 CL LA LOMA 9 3° C.P: 28003  
 910228747

**CLINICA SANTA ELENA (601622)**  
**CLINICA SANTA ELENA**  
 CL LA LOMA 9 3° C.P: 28003  
 910228747

**CLINICA SANTA ELENA (601622)**  
**CLINICA SANTA ELENA**  
 CL LA LOMA 9 3° C.P: 28003  
 910228747

## CIRUGIA GENERAL Y AP. DIGESTIVO

**CLINICA SANTA ELENA (601622)**

CLINICA SANTA ELENA

CL LA LOMA 9 3° C.P: 28003  
910228747**CLINICA SANTA ELENA (601622)**

CLINICA SANTA ELENA

CL LA LOMA 9 3° C.P: 28003  
910228747**CLINICA SANTA ELENA (601622)**

CLINICA SANTA ELENA

CL LA LOMA 9 3° C.P: 28003  
910228747**CLINICA SASTRE - CAÑAVERAL (601731)**

CLINICA SASTRE - CAÑAVERAL

AV DE MIGUEL DELIBES 80 C.P: 28052  
916694244**CONSULTAS EXTERNAS HOSPITAL QUIRONSA  
SAN JOSE (450626)**CONSULTAS EXTERNAS HOSPITAL QUIRONSA  
SAN JOSECL CLARA DEL REY 31 C.P: 28002  
913333701**CT MEDICAL (601659)**

CT MEDICAL

CL LONJA DE LA SEDA 41 C.P: 28054  
910374272**DR. ACEDO DE LA ROSA , FELIPE (601284)**

DR. ACEDO DE LA ROSA , FELIPE

CL JOSE SILVA 7 C.P: 28043  
902089800**DR. ACEDO DE LA ROSA, FELIPE (600183)**

DR. ACEDO DE LA ROSA, FELIPE

CL INFANTA MERCEDES 8 C.P: 28020  
915796705**DR. ALCALDE ESCRIBANO, JUAN MANUEL (601710)**

DR. ALCALDE ESCRIBANO, JUAN MANUEL

CL DE HORTALEZA 65 2° C.P: 28004  
915222283**DR. ALIAS JIMENEZ, DAVID (450989)**

DR. ALIAS JIMENEZ, DAVID

AV VIA CARPETANA 177 C.P: 28047  
914652928**DR. ALVAREZ ALVAREZ, JAVIER (600952)**

DR. ALVAREZ ALVAREZ, JAVIER

CL LA SALLE 12 C.P: 28023  
915129000**CLINICA SANTA ELENA (601622)**

CLINICA SANTA ELENA

CL LA LOMA 9 3° C.P: 28003  
910228747**CLINICA SANTA ELENA (601622)**

CLINICA SANTA ELENA

CL LA LOMA 9 3° C.P: 28003  
910228747**CLINICA SANTA ELENA (600941)**

CLINICA SANTA ELENA

CL LOMA 9 C.P: 28003  
910228747**CMI MONCLOA (601723)**

CMI MONCLOA

CL DE GAZTAMBIDE 16 C.P: 28015  
919014434**CONSULTORIO MEDICO CEA BERMUDEZ (600704)**

CONSULTORIO MEDICO CEA BERMUDEZ

CL CEA BERMUDEZ 61 C.P: 28003  
913993025**DR. ABADIA BARNO, PEDRO (280611)**

DR. ABADIA BARNO, PEDRO

CL JOAQUIN COSTA 28 C.P: 28002  
915617100**DR. ACEDO DE LA ROSA, FELIPE (601426)**

DR. ACEDO DE LA ROSA, FELIPE

CL ALCALA 619 C.P: 28022  
917430690**DR. AGRESOTT MARSIGLIA, RUBEN DARIO  
(600200)**

DR. AGRESOTT MARSIGLIA, RUBEN DARIO

CL OÑA 10 C.P: 28050  
917567800**DR. ALIAS JIMENEZ, DAVID (601802)**

DR. ALIAS JIMENEZ, DAVID

AV DE VALLADOLID 83 C.P: 28008  
915957000**DR. ALONSO POZA, ALFREDO (601152)**

DR. ALONSO POZA, ALFREDO

CL TELLEZ 30 C.P: 28007  
915020301**DR. ALVAREZ ANTOLINEZ, MARIANO (280610)**

DR. ALVAREZ ANTOLINEZ, MARIANO

CL JUAN BRAVO 39 C.P: 28006  
910687777

## CIRUGIA GENERAL Y AP. DIGESTIVO

**DR. ALVAREZ ANTOLINEZ, MARIANO (601503)**  
**DR. ALVAREZ ANTOLINEZ, MARIANO**  
 CL JUAN BRAVO 39 C.P: 28006  
 910687777

**DR. ANCHUSTEGUI MELGAREJO, PABLO (601527)**  
**DR. ANCHUSTEGUI MELGAREJO, PABLO**  
 CL GUZMAN EL BUENO 102 C.P: 28003  
 915358790

**DR. ARAMBURU MAQUA, FRANCISCO JAVIER (280266)**  
**DR. ARAMBURU MAQUA, FRANCISCO JAVIER**  
 CL MODESTO LAFUENTE 14 C.P: 28015  
 914472100

**DR. BERNAL DE ORIOL, JUAN PEDRO (280263)**  
**DR. BERNAL DE ORIOL, JUAN PEDRO**  
 CL ARTURO SORIA 105 C.P: 28043  
 912143100

**DR. BLAZQUEZ HERNANDO, LUIS (280611)**  
**DR. BLAZQUEZ HERNANDO, LUIS**  
 CL JOAQUIN COSTA 28 C.P: 28002  
 915617100

**DR. BOUZADA GIL, JOSE (600952)**  
**DR. BOUZADA GIL, JOSE**  
 CL LA SALLE 12 C.P: 28023  
 915129000

**DR. CALLEJA KEMPIN, JAVIER (280611)**  
**DR. CALLEJA KEMPIN, JAVIER**  
 CL JOAQUIN COSTA 28 C.P: 28002  
 915617100

**DR. CARBO PERSEGUER, EDUARDO (600104)**  
**DR. CARBO PERSEGUER, EDUARDO**  
 CL DE MONTESA 15 C.P: 28006  
 914014338

**DR. CARUSO, RICCARDO (600200)**  
**DR. CARUSO, RICCARDO**  
 CL OÑA 10 C.P: 28050  
 917567800

**DR. CASTELL GOMEZ, JOSE TOMAS (601176)**  
**DR. CASTELL GOMEZ, JOSE TOMAS**  
 CL DEL MAESTRO ANGEL LLORCA 8 C.P: 28003  
 914530200

**DR. CRUZADO RONDA, DIEGO (601802)**  
**DR. CRUZADO RONDA, DIEGO**  
 AV DE VALLADOLID 83 C.P: 28008  
 915957000

**DR. ALVAREZ ANTOLINEZ, MARIANO (601503)**  
**DR. ALVAREZ ANTOLINEZ, MARIANO**  
 CL JUAN BRAVO 49 C.P: 28006  
 910687999

**DR. ANCHUSTEGUI MELGAREJO, PABLO (600952)**  
**DR. ANCHUSTEGUI MELGAREJO, PABLO**  
 CL LA SALLE 12 C.P: 28023  
 915129000

**DR. ATAHUALPA ARENAS, FREDY RAUL (601176)**  
**DR. ATAHUALPA ARENAS, FREDY RAUL**  
 CL DEL MAESTRO ANGEL LLORCA 8 C.P: 28003  
 914530200

**DR. BETANCOR JIMENEZ, CARMELO (450002)**  
**DR. BETANCOR JIMENEZ, CARMELO**  
 CL ARTURO SORIA 105 C.P: 28043  
 912143400

**DR. BOROBIA MELENDO, ENRIQUE LUIS (280974)**  
**DR. BOROBIA MELENDO, ENRIQUE LUIS**  
 CL DE SAN BERNABE 13 C.P: 28005  
 910791516

**DR. BRICEÑO, CARLOS (280974)**  
**DR. BRICEÑO, CARLOS**  
 CL DE SAN BERNABE 13 C.P: 28005  
 910791516

**DR. CAMUÑAS SEGOVIA, JUAN (280611)**  
**DR. CAMUÑAS SEGOVIA, JUAN**  
 CL JOAQUIN COSTA 28 C.P: 28002  
 915617100

**DR. CARUSO, RICCARDO (601284)**  
**DR. CARUSO, RICCARDO**  
 CL JOSE SILVA 7 C.P: 28043  
 902089800

**DR. CASANOVA CANOVAS, ANTONIO (600182)**  
**DR. CASANOVA CANOVAS, ANTONIO**  
 AV DE CONCHA ESPINA 55 1º A C.P: 28016  
 915747178

**DR. CELI ALTAMIRANO, EDGARDO ANDRES (601284)**  
**DR. CELI ALTAMIRANO, EDGARDO ANDRES**  
 CL JOSE SILVA 7 C.P: 28043  
 902089800

**DR. DE JAIME GUIJARRO, JOSE MARIA (450626)**  
**DR. DE JAIME GUIJARRO, JOSE MARIA**  
 CL CARTAGENA 111 C.P: 28002  
 910687000

## CIRUGIA GENERAL Y AP. DIGESTIVO

**DR. DE NICOLAS NAVAS, LUIS (601309)**DR. DE NICOLAS NAVAS, LUIS  
AV DE SAN LUIS 166 C.P: 28033  
913027283**DR. DIAZ GARCIA, GUSTAVO ADOLFO (601802)**DR. DIAZ GARCIA, GUSTAVO ADOLFO  
AV DE VALLADOLID 83 C.P: 28008  
915957000**DR. DIAZ REQUES, EDUARDO (601284)**DR. DIAZ REQUES, EDUARDO  
CL JOSE SILVA 7 C.P: 28043  
902089800**DR. DURAN ESCRIBANO, CARLOS (601176)**DR. DURAN ESCRIBANO, CARLOS  
CL DEL MAESTRO ANGEL LLORCA 8 C.P: 28003  
914530200**DR. DURAN GIMENEZ-RICO, HIPOLITO (600200)**DR. DURAN GIMENEZ-RICO, HIPOLITO  
CL OÑA 10 C.P: 28050  
917567800**DR. FERNANDEZ CEBRIAN, JOSE MARIA (280611)**DR. FERNANDEZ CEBRIAN, JOSE MARIA  
CL JOAQUIN COSTA 28 C.P: 28002  
915617100**DR. FERNANDEZ ROLDAN, ROBERTO (601426)**DR. FERNANDEZ ROLDAN, ROBERTO  
CL ALCALA 619 C.P: 28022  
917430690**DR. FERNANDEZ-NESPRAL BERTRAND, VICENTE (601152)**DR. FERNANDEZ-NESPRAL BERTRAND, VICENTE  
CL TELLEZ 30 C.P: 28007  
915020301**DR. GARCIA ALONSO, MAURICIO (280610)**DR. GARCIA ALONSO, MAURICIO  
CL JUAN BRAVO 39 C.P: 28006  
910687777**DR. GARCIA PEREA, JOSE (280263)**DR. GARCIA PEREA, JOSE  
CL ARTURO SORIA 105 C.P: 28043  
912143100**DR. GARCILAZO ARISMENDI, DIMAS JAVIER (450998)**DR. GARCILAZO ARISMENDI, DIMAS JAVIER  
CL VELAZQUEZ 25 C.P: 28001  
915777773**DR. DE NICOLAS NAVAS, LUIS (601309)**DR. DE NICOLAS NAVAS, LUIS  
CL TORQUEMADA 26 C.P: 28043  
915358198**DR. DIAZ REQUES, EDUARDO (601800)**DR. DIAZ REQUES, EDUARDO  
AV JUAN ANTONIO SAMARANCH 51 C.P: 28055  
919370000**DR. DIAZ REQUES, EDUARDO (600200)**DR. DIAZ REQUES, EDUARDO  
CL OÑA 10 C.P: 28050  
917567800**DR. DURAN GIMENEZ-RICO, HIPOLITO (601284)**DR. DURAN GIMENEZ-RICO, HIPOLITO  
CL JOSE SILVA 7 C.P: 28043  
902089800**DR. ESCARTI USO, MIGUEL ANGEL (601802)**DR. ESCARTI USO, MIGUEL ANGEL  
AV DE VALLADOLID 83 C.P: 28008  
915957000**DR. FERNANDEZ MADRID, JOSE MANUEL (601802)**DR. FERNANDEZ MADRID, JOSE MANUEL  
AV DE VALLADOLID 83 C.P: 28008  
915957000**DR. FERNANDEZ-NESPRAL BERTRAND, VICENTE (450374)**DR. FERNANDEZ-NESPRAL BERTRAND, VICENTE  
PZ SAN JUAN DE LA CRUZ 7 LO 4 C.P: 28003  
915535712**DR. GANCEDO QUINTANA, ALVARO (601176)**DR. GANCEDO QUINTANA, ALVARO  
CL DEL MAESTRO ANGEL LLORCA 8 C.P: 28003  
914530200**DR. GARCIA MUNAR, NMANUEL (450626)**DR. GARCIA MUNAR, NMANUEL  
CL CARTAGENA 111 C.P: 28002  
910687000**DR. GARCIA SEPTIEM, JAVIER (280263)**DR. GARCIA SEPTIEM, JAVIER  
CL ARTURO SORIA 105 C.P: 28043  
912143100**DR. GARROTE NIETO, ENRIQUE (450010)**DR. GARROTE NIETO, ENRIQUE  
CL DE ARTURO SORIA 105 C.P: 28043  
915193501

## CIRUGIA GENERAL Y AP. DIGESTIVO

**DR. GIL PEREZ, ANTONIO (601284)**  
**DR. GIL PEREZ, ANTONIO**  
 CL JOSE SILVA 7 C.P: 28043  
 902089800

**DR. GIORDANO, PIETRO GIOVANNI (280610)**  
**DR. GIORDANO, PIETRO GIOVANNI**  
 CL JUAN BRAVO 39 C.P: 28006  
 910687777

**DR. GOMEZ RAMIREZ, JOAQUIN (601503)**  
**DR. GOMEZ RAMIREZ, JOAQUIN**  
 CL JUAN BRAVO 39 C.P: 28006  
 910687777

**DR. GOMEZ RAMIREZ, JOAQUIN (280610)**  
**DR. GOMEZ RAMIREZ, JOAQUIN**  
 CL JUAN BRAVO 39 C.P: 28006  
 910687777

**DR. HERRERA CABRERA, VICENTE AMADOR (450222)**  
**DR. HERRERA CABRERA, VICENTE AMADOR**  
 AV ENSANCHE DE VALLECAS 67 C.P: 28051  
 914256562

**DR. JORGENSEN, THOMAS (601309)**  
**DR. JORGENSEN, THOMAS**  
 AV DE SAN LUIS 166 C.P: 28033  
 913027283

**DR. LATORRE DE LA CRUZ, CARLOS (450626)**  
**DR. LATORRE DE LA CRUZ, CARLOS**  
 CL CARTAGENA 111 C.P: 28002  
 910687000

**DR. MALAVE CARDOZO, LUIS ALFREDO (600200)**  
**DR. MALAVE CARDOZO, LUIS ALFREDO**  
 CL OÑA 10 C.P: 28050  
 917567800

**DR. MARTIN CORDOVA GARCIA, DIEGO (280267)**  
**DR. MARTIN CORDOVA GARCIA, DIEGO**  
 PZ CONDE DEL VALLE SUCHIL 16 C.P: 28015  
 914476600

**DR. MARTIN GIL, JORGE (450626)**  
**DR. MARTIN GIL, JORGE**  
 CL CARTAGENA 111 C.P: 28002  
 910687000

**DR. MARTIN MARFIL, PEDRO PABLO (601284)**  
**DR. MARTIN MARFIL, PEDRO PABLO**  
 CL JOSE SILVA 7 C.P: 28043  
 902089800

**DR. GIORDANO , PIETRO GIOVANNI (601503)**  
**DR. GIORDANO , PIETRO GIOVANNI**  
 CL JUAN BRAVO 39 C.P: 28006  
 910687777

**DR. GIORDANO, PIETRO GIOVANNI (601503)**  
**DR. GIORDANO, PIETRO GIOVANNI**  
 CL JUAN BRAVO 49 C.P: 28006  
 910687999

**DR. GOMEZ MUÑOZ, JOSE LUIS (601802)**  
**DR. GOMEZ MUÑOZ, JOSE LUIS**  
 AV DE VALLADOLID 83 C.P: 28008  
 915957000

**DR. GOMEZ RAMIREZ, JOAQUIN (601503)**  
**DR. GOMEZ RAMIREZ, JOAQUIN**  
 CL JUAN BRAVO 49 C.P: 28006  
 910687999

**DR. IGEA DE PABLO, JESUS (601802)**  
**DR. IGEA DE PABLO, JESUS**  
 AV DE VALLADOLID 83 C.P: 28008  
 915957000

**DR. LACASA MARTIN, DAVID (280610)**  
**DR. LACASA MARTIN, DAVID**  
 CL JUAN BRAVO 39 C.P: 28006  
 910687777

**DR. MALAVE CARDOZO, LUIS ALFREDO (601284)**  
**DR. MALAVE CARDOZO, LUIS ALFREDO**  
 CL JOSE SILVA 7 C.P: 28043  
 902089800

**DR. MARCACUZCO QUINTO, ALBERTO (280263)**  
**DR. MARCACUZCO QUINTO, ALBERTO**  
 CL ARTURO SORIA 105 C.P: 28043  
 912143100

**DR. MARTIN DUCE, ANTONIO (600952)**  
**DR. MARTIN DUCE, ANTONIO**  
 CL LA SALLE 12 C.P: 28023  
 915129000

**DR. MARTIN GIL, JORGE (601801)**  
**DR. MARTIN GIL, JORGE**  
 CL JORDI SOLE TURA (ESQ. AV. JUAN ANTONIO SAMARANCH) 0 C.P: 28055  
 910631300

**DR. MARTIN MARFIL, PEDRO PABLO (450998)**  
**DR. MARTIN MARFIL, PEDRO PABLO**  
 CL VELAZQUEZ 25 C.P: 28001  
 915777773

## CIRUGIA GENERAL Y AP. DIGESTIVO

**DR. MARTINEZ ETAYO RIESGO, MARTIN MANUEL (601198)**

**DR. MARTINEZ ETAYO RIESGO, MARTIN MANUEL**  
CL DE LA GRANJA 8 C.P: 28003  
914539400

**DR. MENEU DIAZ, JUAN CARLOS (280610)**

**DR. MENEU DIAZ, JUAN CARLOS**  
CL JUAN BRAVO 39 C.P: 28006  
910687777

**DR. MENEU DIAZ, JUAN CARLOS (601503)**

**DR. MENEU DIAZ, JUAN CARLOS**  
CL JUAN BRAVO 49 C.P: 28006  
910687999

**DR. MONTERDE GARCIA, GONZALO (601335)**

**DR. MONTERDE GARCIA, GONZALO**  
AV BETANZOS 60 BJ C C.P: 28034  
917304202

**DR. MORENO MORA, ANGEL (280264)**

**DR. MORENO MORA, ANGEL**  
CL SERRANO 199 C.P: 28016  
915649943

**DR. OCHAGAVIA CAMARA, SANTIAGO (280264)**

**DR. OCHAGAVIA CAMARA, SANTIAGO**  
CL SERRANO 199 C.P: 28016  
915649943

**DR. ORTEGA GARCIA, RICARDO (601503)**

**DR. ORTEGA GARCIA, RICARDO**  
CL JUAN BRAVO 49 C.P: 28006  
910687999

**DR. OTERO DE PABLOS, JAIME (280264)**

**DR. OTERO DE PABLOS, JAIME**  
CL SERRANO 199 C.P: 28016  
915649943

**DR. PEDRAZA MUÑOZ, ANTONIO JOSE (600952)**

**DR. PEDRAZA MUÑOZ, ANTONIO JOSE**  
CL LA SALLE 12 C.P: 28023  
915129000

**DR. PERALTA DEMICHELIS, ESTEBAN NICOLAS (601503)**

**DR. PERALTA DEMICHELIS, ESTEBAN NICOLAS**  
CL JUAN BRAVO 39 C.P: 28006  
910687777

**DR. PIRO BERNABE, MANUEL (450710)**

**DR. PIRO BERNABE, MANUEL**  
CL IQUITOS 2 BJ A C.P: 28027  
913932324

**DR. MEDINA FERNANDEZ REGATILLO, IGNACIO (601802)**

**DR. MEDINA FERNANDEZ REGATILLO, IGNACIO**  
AV DE VALLADOLID 83 C.P: 28008  
915957000

**DR. MENEU DIAZ, JUAN CARLOS (601503)**

**DR. MENEU DIAZ, JUAN CARLOS**  
CL JUAN BRAVO 39 C.P: 28006  
910687777

**DR. MOLINA VILLAR, JOSE MANUEL (280611)**

**DR. MOLINA VILLAR, JOSE MANUEL**  
CL JOAQUIN COSTA 28 C.P: 28002  
915617100

**DR. MOQUILLAZA SOLER, LUIS (280264)**

**DR. MOQUILLAZA SOLER, LUIS**  
CL SERRANO 199 C.P: 28016  
915649943

**DR. MUÑOZ MADERO, VICENTE (280974)**

**DR. MUÑOZ MADERO, VICENTE**  
CL DE SAN BERNABE 13 C.P: 28005  
910791516

**DR. ORTEGA GARCIA , RICARDO (601503)**

**DR. ORTEGA GARCIA , RICARDO**  
CL JUAN BRAVO 39 C.P: 28006  
910687777

**DR. ORTIZ JOHANSSON, CARLOS (280264)**

**DR. ORTIZ JOHANSSON, CARLOS**  
CL SERRANO 199 C.P: 28016  
915649943

**DR. PARREÑO JOFRE, JORGE GARCIA (601802)**

**DR. PARREÑO JOFRE, JORGE GARCIA**  
AV DE VALLADOLID 83 C.P: 28008  
915957000

**DR. PERALTA DEMICHELIS, ESTEBAN NICOLAS (280610)**

**DR. PERALTA DEMICHELIS, ESTEBAN NICOLAS**  
CL JUAN BRAVO 39 C.P: 28006  
910687777

**DR. PERALTA DEMICHELIS, ESTEBAN NICOLAS (601503)**

**DR. PERALTA DEMICHELIS, ESTEBAN NICOLAS**  
CL JUAN BRAVO 49 C.P: 28006  
910687999

**DR. RESTREPO NUÑEZ, RAFAEL (280263)**

**DR. RESTREPO NUÑEZ, RAFAEL**  
CL ARTURO SORIA 105 C.P: 28043  
912143100

# CIRUGIA GENERAL Y AP. DIGESTIVO

**DR. RODRIGUEZ FERNANDEZ, ROBERTO (280974)**  
DR. RODRIGUEZ FERNANDEZ, ROBERTO  
CL DE SAN BERNABE 13 C.P: 28005  
910791516

**DR. RODRIGUEZ Y RODRIGUEZ PEÑA, DOMINGO (280267)**  
DR. RODRIGUEZ Y RODRIGUEZ PEÑA, DOMINGO  
PZ CONDE DEL VALLE SUCHIL 16 C.P: 28015  
914476600

**DR. RUIZ QUIJANO, PABLO (601284)**  
DR. RUIZ QUIJANO, PABLO  
CL JOSE SILVA 7 C.P: 28043  
902089800

**DR. SAENZ MONTORO, JOSE (450989)**  
DR. SAENZ MONTORO, JOSE  
AV VIA CARPETANA 177 C.P: 28047  
914652928

**DR. SAN ROMAN DIEGO, JUAN MARIA (601152)**  
DR. SAN ROMAN DIEGO, JUAN MARIA  
CL TELLEZ 30 C.P: 28007  
915020301

**DR. SANCHEZ-BUSTOS COBALEDA, FERNANDO (601710)**  
DR. SANCHEZ-BUSTOS COBALEDA, FERNANDO  
CL DE HORTALEZA 65 2° C.P: 28004  
915222283

**DR. SIERRA GARCIA, ANTONIO (600916)**  
DR. SIERRA GARCIA, ANTONIO  
CL ANTONIO ZAPATA 3 C.P: 28002  
911840494

**DR. SIERRA GARCÍA, ANTONIO (601520)**  
DR. SIERRA GARCÍA, ANTONIO  
CL UBEDA 21 C.P: 28034  
915779377

**DR. STEINER, MIGUEL ANGEL (601598)**  
DR. STEINER, MIGUEL ANGEL  
CL GRAN VIA 67 7° C.P: 28013  
915474940

**DR. TABOADA MOSTAJO, NESTOR ORLANDO (280610)**  
DR. TABOADA MOSTAJO, NESTOR ORLANDO  
CL JUAN BRAVO 39 C.P: 28006  
910687777

**DR. RODRIGUEZ FERNANDEZ, ROBERTO - ENDOMICROSURGER (601648)**  
DR. RODRIGUEZ FERNANDEZ, ROBERTO - ENDOMICROSURGER  
CL DE SANTA ENGRACIA 28 2° A C.P: 28010  
915945222

**DR. RUEDA ORGAZ, JOSE ANTONIO (600955)**  
DR. RUEDA ORGAZ, JOSE ANTONIO  
CM DE LA ZARZUELA 19 C.P: 28043  
917041690

**DR. RUIZ QUIJANO, PABLO (600200)**  
DR. RUIZ QUIJANO, PABLO  
CL OÑA 10 C.P: 28050  
917567800

**DR. SAN MIGUEL MENDEZ, CARLOS (280267)**  
DR. SAN MIGUEL MENDEZ, CARLOS  
PZ CONDE DEL VALLE SUCHIL 16 C.P: 28015  
914476600

**DR. SANCHEZ CABEZUDO DIAZ GUERRA, CARLOS (280264)**  
DR. SANCHEZ CABEZUDO DIAZ GUERRA, CARLOS  
CL SERRANO 199 C.P: 28016  
915649943

**DR. SERRANO DEL MORAL, ANGEL (280974)**  
DR. SERRANO DEL MORAL, ANGEL  
CL DE SAN BERNABE 13 C.P: 28005  
910791516

**DR. SIERRA GARCIA, ANTONIO (280221)**  
DR. SIERRA GARCIA, ANTONIO  
PS DE LA CASTELLANA 170 BJ C.P: 28046  
913596063

**DR. SOUTO LOPEZ-MOSQUERA, JOSE LUIS (600955)**  
DR. SOUTO LOPEZ-MOSQUERA, JOSE LUIS  
CM DE LA ZARZUELA 19 C.P: 28023  
917041690

**DR. TABOADA MOSTAJO, NESTOR ORLANDO (280263)**  
DR. TABOADA MOSTAJO, NESTOR ORLANDO  
CL ARTURO SORIA 105 C.P: 28043  
912143100

**DR. TAMAMES GOMEZ, SANTIAGO (601661)**  
DR. TAMAMES GOMEZ, SANTIAGO  
CL PRINCIPE DE VERGARA 53 1° B C.P: 28006  
914359100



## CIRUGIA GENERAL Y AP. DIGESTIVO

**DR. TORRES VILLACHICA, JOSE ALBERTO (280264)**

DR. TORRES VILLACHICA, JOSE ALBERTO

CL SERRANO 199 C.P: 28016  
915649943**DR. VASQUEZ JIMENEZ, WENCESLAO (601802)**

DR. VASQUEZ JIMENEZ, WENCESLAO

AV DE VALLADOLID 83 C.P: 28008  
915957000**DR. VICENTE LOPEZ, EMILIO (600200)**

DR. VICENTE LOPEZ, EMILIO

CL OÑA 10 C.P: 28050  
917567800**DR. VIVAS LOPEZ, ALFREDO (280263)**

DR. VIVAS LOPEZ, ALFREDO

CL ARTURO SORIA 105 C.P: 28043  
912143100**DR. ZAPATA SYRO, CAMILO (601176)**

DR. ZAPATA SYRO, CAMILO

CL DEL MAESTRO ANGEL LLORCA 8 C.P: 28003  
914530200**DR. HERNANDEZ GARCIA-GALLARDO, DIEGO (450626)**

DR. HERNANDEZ GARCIA-GALLARDO, DIEGO

CL CARTAGENA 111 C.P: 28002  
910687000**DRA. AGUILERA MOLINA, YARI YURITZI (601503)**

DRA. AGUILERA MOLINA, YARI YURITZI

CL JUAN BRAVO 39 C.P: 28006  
910687777**DRA. ALVARELLOS PEREZ, ALICIA (280263)**

DRA. ALVARELLOS PEREZ, ALICIA

CL ARTURO SORIA 105 C.P: 28043  
912143100**DRA. BENITO EXPOSITO, PATRICIA (280266)**

DRA. BENITO EXPOSITO, PATRICIA

CL MODESTO LAFUENTE 14 C.P: 28015  
914472100**DRA. CASTRO SAVOIE, MARIA CARMEN (450998)**

DRA. CASTRO SAVOIE, MARIA CARMEN

CL VELAZQUEZ 25 C.P: 28001  
915777773**DRA. CHINEA CORREA, NANCY (601503)**

DRA. CHINEA CORREA, NANCY

CL JUAN BRAVO 49 C.P: 28006  
910687999**DR. URBIETA JIMENEZ, AITOR (280264)**

DR. URBIETA JIMENEZ, AITOR

CL SERRANO 199 C.P: 28016  
915649943**DR. VICENTE LOPEZ, EMILIO (601284)**

DR. VICENTE LOPEZ, EMILIO

CL JOSE SILVA 7 C.P: 28043  
902089800**DR. VIVANCO CALDERON, FRANCISCO (601611)**

DR. VIVANCO CALDERON, FRANCISCO

CL BAHIA DE GANDO 1 C.P: 28042  
917462195**DR. VIVAS LOPEZ, ALFREDO ALEJANDRO (280267)**

DR. VIVAS LOPEZ, ALFREDO ALEJANDRO

PZ CONDE DEL VALLE SUCHIL 16 C.P: 28015  
914476600**DR. ZAPATA SYRO, TOMAS CAMILO (280263)**

DR. ZAPATA SYRO, TOMAS CAMILO

CL ARTURO SORIA 105 C.P: 28043  
912143100**DRA. AGUILERA MOLINA, YARI YURITZI (280610)**

DRA. AGUILERA MOLINA, YARI YURITZI

CL JUAN BRAVO 39 C.P: 28006  
910687777**DRA. AGUILERA MOLINA, YARI YURITZI (601503)**

DRA. AGUILERA MOLINA, YARI YURITZI

CL JUAN BRAVO 49 C.P: 28006  
910687999**DRA. ALVAREZ PEÑA, ESTIBALIZ (601176)**

DRA. ALVAREZ PEÑA, ESTIBALIZ

CL DEL MAESTRO ANGEL LLORCA 8 C.P: 28003  
914530200**DRA. CASTRO SAVOIE, CARMEN (280267)**

DRA. CASTRO SAVOIE, CARMEN

PZ CONDE DEL VALLE SUCHIL 16 C.P: 28015  
914476600**DRA. CHINEA CORREA, NANCY (601503)**

DRA. CHINEA CORREA, NANCY

CL JUAN BRAVO 39 C.P: 28006  
910687777**DRA. CORTES GUIRAL, DELIA (280263)**

DRA. CORTES GUIRAL, DELIA

CL ARTURO SORIA 105 C.P: 28043  
912143100

# CIRUGIA GENERAL Y AP. DIGESTIVO

**DRA. CUIÑAS LEON, KARINA (601284)**  
**DRA. CUIÑAS LEON, KARINA**  
CL JOSE SILVA 7 C.P: 28043  
902089800

**DRA. FABRA CABRERA, ISABEL (601284)**  
**DRA. FABRA CABRERA, ISABEL**  
CL JOSE SILVA 7 C.P: 28043  
902089800

**DRA. FERNANDEZ BOBADILLA DE OLAZABAL, LOURDES (601802)**  
**DRA. FERNANDEZ BOBADILLA DE OLAZABAL, LOURDES**  
AV DE VALLADOLID 83 C.P: 28008  
915957000

**DRA. FERRI, VALENTINA (601284)**  
**DRA. FERRI, VALENTINA**  
CL JOSE SILVA 7 C.P: 28043  
902089800

**DRA. GARCIAFILIA CABRERA, LAURA (601284)**  
**DRA. GARCIAFILIA CABRERA, LAURA**  
CL JOSE SILVA 7 C.P: 28043  
902089800

**DRA. GONZALEZ BOCANEGRA, MARTA (280263)**  
**DRA. GONZALEZ BOCANEGRA, MARTA**  
CL ARTURO SORIA 105 C.P: 28043  
912143100

**DRA. GRANERO PEIRO, LUCIA (280610)**  
**DRA. GRANERO PEIRO, LUCIA**  
CL JUAN BRAVO 39 C.P: 28006  
910687777

**DRA. JIMENEZ ALVAREZ, LAURA (280267)**  
**DRA. JIMENEZ ALVAREZ, LAURA**  
PZ CONDE DEL VALLE SUCHIL 16 C.P: 28015  
914476600

**DRA. LOPEZ ABRADELO, CRISTINA (280264)**  
**DRA. LOPEZ ABRADELO, CRISTINA**  
CL SERRANO 199 C.P: 28016  
915649943

**DRA. NARVAEZ CHAVEZ, CRISTINA SORAYA (280267)**  
**DRA. NARVAEZ CHAVEZ, CRISTINA SORAYA**  
PZ CONDE DEL VALLE SUCHIL 16 C.P: 28015  
914476600

**DRA. DUJOVNE LINDENBAUM, PAULA (600955)**  
**DRA. DUJOVNE LINDENBAUM, PAULA**  
CM DE LA ZARZUELA 19 C.P: 28023  
917041690

**DRA. FABRA CABRERA, ISABEL (600200)**  
**DRA. FABRA CABRERA, ISABEL**  
CL OÑA 10 C.P: 28050  
917567800

**DRA. FERNANDEZ PEREZ, ANA (280610)**  
**DRA. FERNANDEZ PEREZ, ANA**  
CL JUAN BRAVO 39 C.P: 28006  
910687777

**DRA. FERRI, VALENTINA (600200)**  
**DRA. FERRI, VALENTINA**  
CL OÑA 10 C.P: 28050  
917567800

**DRA. GARCIAFILIA CABRERA, LAURA (450998)**  
**DRA. GARCIAFILIA CABRERA, LAURA**  
CL VELAZQUEZ 25 C.P: 28001  
915777773

**DRA. GONZALEZ GOMEZ, CAROLINA DE CARLOS (280263)**  
**DRA. GONZALEZ GOMEZ, CAROLINA DE CARLOS**  
CL ARTURO SORIA 105 C.P: 28043  
912143100

**DRA. HERAS GARCEAU, MARIA ALEXANDRA (601176)**  
**DRA. HERAS GARCEAU, MARIA ALEXANDRA**  
CL DEL MAESTRO ANGEL LLORCA 8 C.P: 28003  
914530200

**DRA. JIMENEZ CEINOS, CARMEN (601284)**  
**DRA. JIMENEZ CEINOS, CARMEN**  
CL JOSE SILVA 7 C.P: 28043  
902089800

**DRA. NARVAEZ CHAVEZ, CRISTINA SORAYA (280263)**  
**DRA. NARVAEZ CHAVEZ, CRISTINA SORAYA**  
CL ARTURO SORIA 105 C.P: 28043  
912143100

**DRA. OBREGON, ROSANGELA (280974)**  
**DRA. OBREGON, ROSANGELA**  
CL DE SAN BERNABE 13 C.P: 28005  
910791516

# CIRUGIA GENERAL Y AP. DIGESTIVO

**DRA. ORTIZ OSHIRO, ELENA (280610)**  
DRA. ORTIZ OSHIRO, ELENA  
CL JUAN BRAVO 39 C.P: 28006  
910687777

**DRA. ORTIZ OSHIRO, ELENA (601503)**  
DRA. ORTIZ OSHIRO, ELENA  
CL JUAN BRAVO 49 C.P: 28006  
910687999

**DRA. PORRERO GUERRERO, BELEN (280263)**  
DRA. PORRERO GUERRERO, BELEN  
CL ARTURO SORIA 105 C.P: 28043  
912143100

**DRA. QUIJANO COLLAZO, YOLANDA (600200)**  
DRA. QUIJANO COLLAZO, YOLANDA  
CL OÑA 10 C.P: 28050  
917567800

**DRA. SANCHEZ GIL, ANA (601309)**  
DRA. SANCHEZ GIL, ANA  
CL TORQUEMADA 26 C.P: 28043  
915358198

**DRA. SANCHEZ RODRIGUEZ, TERESA (601801)**  
DRA. SANCHEZ RODRIGUEZ, TERESA  
CL JORDI SOLE TURA (ESQ. AV. JUAN ANTONIO  
SAMARANCH) 0 C.P: 28055  
910631300

**DRA. TORTOLERO GIAMATE, LAURA MARIA (600952)**  
DRA. TORTOLERO GIAMATE, LAURA MARIA  
CL LA SALLE 12 C.P: 28023  
915129000

**Dr. Garcia Borda, Francisco Javier (280267)**  
Dr. Garcia Borda, Francisco Javier  
PZ CONDE DEL VALLE SUCHIL 16 C.P: 28015  
914476600

**Dr. Ortega Garcia, Ricardo (280267)**  
Dr. Ortega Garcia, Ricardo  
PZ CONDE DEL VALLE SUCHIL 16 C.P: 28015  
914476600

**HM GABINETE MEDICO VELAZQUEZ (450998)**  
HM GABINETE MEDICO VELAZQUEZ  
CL VELAZQUEZ 25 C.P: 28001  
915777773

**HM LAS TABLAS (600200)**  
HM LAS TABLAS  
CL DE LA SIERRA DE ATAPUERCA 5 C.P: 28050  
917567800

**DRA. ORTIZ OSHIRO, ELENA (601503)**  
DRA. ORTIZ OSHIRO, ELENA  
CL JUAN BRAVO 39 C.P: 28006  
910687777

**DRA. PEREZ SEOANE DE ZUNZUNEGUI, MARIA (601284)**  
DRA. PEREZ SEOANE DE ZUNZUNEGUI, MARIA  
CL JOSE SILVA 7 C.P: 28043  
902089800

**DRA. QUIJANO COLLAZO, YOLANDA (601284)**  
DRA. QUIJANO COLLAZO, YOLANDA  
CL JOSE SILVA 7 C.P: 28043  
902089800

**DRA. SANCHEZ GIL, ANA (601215)**  
DRA. SANCHEZ GIL, ANA  
CL ALBERTO AGUILERA 64 1º CT C.P: 28015  
915479111

**DRA. SANCHEZ RODRIGUEZ, TERESA (450626)**  
DRA. SANCHEZ RODRIGUEZ, TERESA  
CL CARTAGENA 111 C.P: 28002  
910687000

**DRA. TORDABLE OJEDA, CRISTINA PILAR (601802)**  
DRA. TORDABLE OJEDA, CRISTINA PILAR  
AV DE VALLADOLID 83 C.P: 28008  
915957000

**DRA. VICENTE PRIETO, ROSA ANA (450989)**  
DRA. VICENTE PRIETO, ROSA ANA  
AV VIA CARPETANA 177 C.P: 28047  
914652928

**Dr. Melero Montes, Daniel Adolfo (280267)**  
Dr. Melero Montes, Daniel Adolfo  
PZ CONDE DEL VALLE SUCHIL 16 C.P: 28015  
914476600

**Dra. Castro Savoie, Carmen (280267)**  
Dra. Castro Savoie, Carmen  
PZ CONDE DEL VALLE SUCHIL 16 C.P: 28015  
914476600

**HM GABINETE MEDICO VELAZQUEZ (600983)**  
HM GABINETE MEDICO VELAZQUEZ  
CL VELAZQUEZ 25 C.P: 28001  
915777773

**HOSPITAL BEATA MARIA ANA (601806)**  
HOSPITAL BEATA MARIA ANA  
CL DOCTOR ESQUERDO 83 C.P: 28007  
914097423

## CIRUGIA GENERAL Y AP. DIGESTIVO

**HOSPITAL BEATA MARIA ANA (601299)**

HOSPITAL BEATA MARIA ANA

CL DOCTOR ESQUERDO 83 C.P: 28007  
915042552**HOSPITAL BEATA MARIA ANA (601431)**

HOSPITAL BEATA MARIA ANA

CL DR. ESQUERDO 83 C.P: 28007  
914097423**HOSPITAL DE DIA PIO XII (450805)**

HOSPITAL DE DIA PIO XII

CL SAGRADO CORAZON 4 C.P: 28016  
913531510**HOSPITAL DE MADRID NUEVO BELEN (601284)**

HOSPITAL DE MADRID NUEVO BELEN

CL JOSE SILVA 7 C.P: 28043  
902089800**HOSPITAL HM NUEVO BELEN (600983)**

HOSPITAL HM NUEVO BELEN

CL JOSE SILVA 7 C.P: 28043  
678223106**HOSPITAL QUIRONSAUD RUBER (601503)**

HOSPITAL QUIRONSAUD RUBER

CL JUAN BRAVO 49 C.P: 28006  
910687999**HOSPITAL QUIRONSAUD SAN CAMILO (280610)**

HOSPITAL QUIRONSAUD SAN CAMILO

CL JUAN BRAVO 39 C.P: 28006  
910687777**HOSPITAL SAN FRANCISCO DE ASIS (280611)**

HOSPITAL SAN FRANCISCO DE ASIS

CL JOAQUIN COSTA 28 C.P: 28002  
915617100**HOSPITAL UNIVERSITARIO HM MADRID (280267)**

HOSPITAL UNIVERSITARIO HM MADRID

PZ CONDE DEL VALLE SUCHIL 16 C.P: 28015  
914476600**HOSPITAL UNIVERSITARIO HM SANCHINARRO (600200)**

HOSPITAL UNIVERSITARIO HM SANCHINARRO

CL OÑA 10 C.P: 28050  
917567800**INSTITUTO DE MEDICINA EGR (600955)**

INSTITUTO DE MEDICINA EGR

CM DE LA ZARZUELA 19 C.P: 28023  
917401690**HOSPITAL BEATA MARIA ANA (601565)**

HOSPITAL BEATA MARIA ANA

CL DR. ESQUERDO 83 41 C.P: 28007  
915044488**HOSPITAL BEATA MARIA ANA (601189)**

HOSPITAL BEATA MARIA ANA

CL DR. ESQUERDO 83 C.P: 28007  
914097423**HOSPITAL DE LA V.O.T. SAN FRANCISCO DE ASIS (280974)**

HOSPITAL DE LA V.O.T. SAN FRANCISCO DE ASIS

CL DE SAN BERNABE 13 C.P: 28005  
910791516**HOSPITAL HLA UNIVERSITARIO MONCLOA (601802)**

HOSPITAL HLA UNIVERSITARIO MONCLOA

AV DE VALLADOLID 83 C.P: 28008  
915957000**HOSPITAL LA LUZ (601176)**

HOSPITAL LA LUZ

CL DEL MAESTRO ANGEL LLORCA 8 C.P: 28003  
914530200**HOSPITAL QUIRONSAUD SAN CAMILO (280610)**

HOSPITAL QUIRONSAUD SAN CAMILO

CL JUAN BRAVO 39 C.P: 28006  
910687777**HOSPITAL QUIRONSAUD SAN JOSE (450626)**

HOSPITAL QUIRONSAUD SAN JOSE

CL CARTAGENA 111 C.P: 28002  
910687000**HOSPITAL SAN RAFAEL (280264)**

HOSPITAL SAN RAFAEL

CL SERRANO 199 C.P: 28016  
915649943**HOSPITAL UNIVERSITARIO HM MADRID RIO (601805)**

HOSPITAL UNIVERSITARIO HM MADRID RIO

CL COBOS DE SEGOVIA 4 C.P: 28005  
912161727**HOSPITAL VIAMED SANTA ELENA (601703)**

HOSPITAL VIAMED SANTA ELENA

CL DE LA GRANJA 8 C.P: 28003  
914539400**MDH CONDE ORGAZ (601309)**

MDH CONDE ORGAZ

CL ALGABEÑO 119 C.P: 28043  
913884434

## CIRUGIA GENERAL Y AP. DIGESTIVO

### MDH HORTALEZA (601309)

MDH HORTALEZA

CL TORQUEMADA 26 C.P: 28043  
915358198

### MEDYCSA (601072)

MEDYCSA

CL PRINCIPE DE VERGARA 134 C.P: 28002  
915631418

### POLICLINICO HM ARAPILES (280267)

POLICLINICO HM ARAPILES

CL ARAPILES 8 C.P: 28015  
901088212

### POLICLINICO HM VALDEBEBAS (601800)

POLICLINICO HM VALDEBEBAS

AV JUAN ANTONIO SAMARANCH 51 C.P: 28055  
919370000

### VITHAS LA MILAGROSA (280266)

VITHAS LA MILAGROSA

CL FERNANDEZ DE LA HOZ 45 C.P: 28010  
914473499

### VITHAS MADRID ARAVACA (600952)

VITHAS MADRID ARAVACA

CL LA SALLE 12 C.P: 28023  
915129000

### MDH PINAR (601309)

MDH PINAR

AV DE SAN LUIS 166 C.P: 28033  
913027283

### POLICLINICA MEPRYSA (600104)

POLICLINICA MEPRYSA

CL DE MONTESA 15 C.P: 28006  
914014338

### POLICLINICO HM MANOTERAS (600200)

POLICLINICO HM MANOTERAS

AV DE MANOTERAS 10 C.P: 28050  
902089800

### QUIRON SAN JOSE (601268)

QUIRON SAN JOSE

CL LA SALLE 12 C.P: 28023  
910687000

### VITHAS LA MILAGROSA (280266)

VITHAS LA MILAGROSA

CL MODESTO LAFUENTE 14 C.P: 28015  
914472100

### VITHAS MADRID ARTURO SORIA (280263)

VITHAS MADRID ARTURO SORIA

CL ARTURO SORIA 105 C.P: 28043  
912143100

## CIRUGIA MAXILOFACIAL

### CENTRO MEDICO CARPETANA (450989)

CENTRO MEDICO CARPETANA

AV VIA CARPETANA 177 C.P: 28047  
914652928

### CENTRO MEDICO CARPETANA (450989)

CENTRO MEDICO CARPETANA

CL MANUEL ALVAREZ 4 C.P: 28025  
902500929

### CENTRO MEDICO QUIRONSAIUD VALDEBEBAS (601801)

CENTRO MEDICO QUIRONSAIUD VALDEBEBAS

CL JORDI SOLE TURA (ESQ. AV. JUAN ANTONIO SAMARANCH) 0 C.P: 28055  
910631300

### CLINICA BERGUER (601256)

CLINICA BERGUER

AV PABLO IGLESIAS 15 EN C.P: 28003  
915544616

### CENTRO MEDICO CARPETANA (450989)

CENTRO MEDICO CARPETANA

AV VIA CARPETANA 201 C.P: 28047  
914652928

### CENTRO MEDICO CARPETANA (450989)

CENTRO MEDICO CARPETANA

CL OCA 104 C.P: 28025  
902500929

### CLIDEMAX II DRS. SAIZ (600718)

CLIDEMAX II DRS. SAIZ

CL DR. ESQUERDO 59 1º A C.P: 28007  
915746954

### CLINICA GONZALEZ Y CAMPOS (600918)

CLINICA GONZALEZ Y CAMPOS

PZ CASTILLA 3 1º C1 C.P: 28046  
913158185

# CIRUGIA MAXILOFACIAL

**CONSULTAS EXTERNAS HOSPITAL QUIRONSAJUD  
SAN JOSE (450626)**

**CONSULTAS EXTERNAS HOSPITAL QUIRONSAJUD  
SAN JOSE**

CL CLARA DEL REY 31 C.P: 28002  
913333701

**DR. ANTUNEZ CONDE, RAUL (601503)**

**DR. ANTUNEZ CONDE, RAUL**

CL JUAN BRAVO 49 C.P: 28006  
910687999

**DR. ARIAS GALLO, LUIS JAVIER (601503)**

**DR. ARIAS GALLO, LUIS JAVIER**

CL JUAN BRAVO 39 C.P: 28006  
910687777

**DR. AYALA SOLA, PABLO (601531)**

**DR. AYALA SOLA, PABLO**

CL DE SERRANO 199 C.P: 28016  
915649943

**DR. BERGUER SANDEZ, ALBERTO (601256)**

**DR. BERGUER SANDEZ, ALBERTO**

AV PABLO IGLESIAS 15 EN C.P: 28003  
915544616

**DR. CHAMORRO PONS, MANUEL (450626)**

**DR. CHAMORRO PONS, MANUEL**

CL CARTAGENA 111 C.P: 28002  
910687000

**DR. CHAMORRO PONS, MANUEL (601503)**

**DR. CHAMORRO PONS, MANUEL**

CL JUAN BRAVO 39 C.P: 28006  
910687777

**DR. DE PEDRO MARINA, MANUEL (601256)**

**DR. DE PEDRO MARINA, MANUEL**

AV PABLO IGLESIAS 15 EN C.P: 28003  
915544616

**DR. DEMARIA MARTINEZ, GASTON EDUARDO  
FRANCISCO (601503)**

**DR. DEMARIA MARTINEZ, GASTON EDUARDO  
FRANCISCO**

CL JUAN BRAVO 39 C.P: 28006  
910687777

**DR. DUESO DELGADO, VICTOR (280267)**

**DR. DUESO DELGADO, VICTOR**

CL ARAPILES 8 C.P: 28015  
901088212

**DR. ACERO SANZ, JULIO JESUS (600781)**

**DR. ACERO SANZ, JULIO JESUS**

CL DE VELAZQUEZ 27 2º IZ C.P: 28001  
914319913

**DR. ARIAS GALLO, LUIS JAVIER (280610)**

**DR. ARIAS GALLO, LUIS JAVIER**

CL JUAN BRAVO 39 C.P: 28006  
910687777

**DR. ARIAS GALLO, LUIS JAVIER (601503)**

**DR. ARIAS GALLO, LUIS JAVIER**

CL JUAN BRAVO 49 C.P: 28006  
910687999

**DR. AYALA SOLA, PABLO (280264)**

**DR. AYALA SOLA, PABLO**

CL SERRANO 199 C.P: 28016  
915649943

**DR. CHAMORRO PONS, MANUEL (450840)**

**DR. CHAMORRO PONS, MANUEL**

CL ALCALA 590 1 C.P: 28022  
917423141

**DR. CHAMORRO PONS, MANUEL (280610)**

**DR. CHAMORRO PONS, MANUEL**

CL JUAN BRAVO 39 C.P: 28006  
910687777

**DR. CHAMORRO PONS, MANUEL (601503)**

**DR. CHAMORRO PONS, MANUEL**

CL JUAN BRAVO 49 C.P: 28006  
910687999

**DR. DEMARIA MARTINEZ, GASTON EDUARDO  
FRANCISCO (280610)**

**DR. DEMARIA MARTINEZ, GASTON EDUARDO  
FRANCISCO**

CL JUAN BRAVO 39 C.P: 28006  
910687777

**DR. DEMARIA MARTINEZ, GASTON EDUARDO  
FRANCISCO (601503)**

**DR. DEMARIA MARTINEZ, GASTON EDUARDO  
FRANCISCO**

CL JUAN BRAVO 49 C.P: 28006  
910687999

**DR. DUESO DELGADO, VICTOR (600200)**

**DR. DUESO DELGADO, VICTOR**

CL OÑA 10 C.P: 28050  
917567800

## CIRUGIA MAXILOFACIAL

**DR. DUESO DELGADO, VICTOR (280267)**

DR. DUESO DELGADO, VICTOR

PZ CONDE DEL VALLE SUCHIL 16 C.P: 28015  
914476600**DR. FERNANDEZ DOMINGUEZ, MANUEL (280267)**

DR. FERNANDEZ DOMINGUEZ, MANUEL

CL ARAPILES 8 C.P: 28015  
901088212**DR. FERNANDEZ GARCIA, ANTONIO (601176)**

DR. FERNANDEZ GARCIA, ANTONIO

CL DEL MAESTRO ANGEL LLORCA 8 C.P: 28003  
914530200**DR. FERNANDEZ SANROMAN, JACINTO (601503)**

DR. FERNANDEZ SANROMAN, JACINTO

CL JUAN BRAVO 39 C.P: 28006  
910687777**DR. GARCIA-YANES SANTOS, ANTONIO (280760)**

DR. GARCIA-YANES SANTOS, ANTONIO

CL VELAZQUEZ 119 2 B C.P: 28006  
915645202**DR. GONZÁLEZ OTERO, SERGIO (600918)**

DR. GONZÁLEZ OTERO, SERGIO

PZ CASTILLA 3 1º C1 C.P: 28046  
913158185**DR. LOPEZ DAVIS, ANTONIO (280610)**

DR. LOPEZ DAVIS, ANTONIO

CL JUAN BRAVO 39 C.P: 28006  
910687777**DR. LOPEZ DAVIS, ANTONIO (601503)**

DR. LOPEZ DAVIS, ANTONIO

CL JUAN BRAVO 49 C.P: 28006  
910687999**DR. MONTESDEOCA GARCIA, NESTOR (601176)**

DR. MONTESDEOCA GARCIA, NESTOR

CL DEL MAESTRO ANGEL LLORCA 8 C.P: 28003  
914530200**DR. MUÑOZ GUERRA, MARIO FERNANDO (280267)**

DR. MUÑOZ GUERRA, MARIO FERNANDO

CL ARAPILES 8 C.P: 28015  
901088212**DR. NARANJO ASPAS, NESTOR HELMUT (450626)**

DR. NARANJO ASPAS, NESTOR HELMUT

CL CARTAGENA 111 C.P: 28002  
910687000**DR. FERNANDEZ DOMINGUEZ, MANUEL (601800)**

DR. FERNANDEZ DOMINGUEZ, MANUEL

AV JUAN ANTONIO SAMARANCH 51 C.P: 28055  
919370000**DR. FERNANDEZ DOMINGUEZ, MANUEL (600200)**

DR. FERNANDEZ DOMINGUEZ, MANUEL

CL OÑA 10 C.P: 28050  
917567800**DR. FERNANDEZ SANROMAN, JACINTO (280610)**

DR. FERNANDEZ SANROMAN, JACINTO

CL JUAN BRAVO 39 C.P: 28006  
910687777**DR. FERNANDEZ SANROMAN, JACINTO (601503)**

DR. FERNANDEZ SANROMAN, JACINTO

CL JUAN BRAVO 49 C.P: 28006  
910687999**DR. GIL-DIEZ USANDIZAGA, JOSE LUIS (280387)**

DR. GIL-DIEZ USANDIZAGA, JOSE LUIS

AV DE ALBERTO ALCOCER 46 3º A C.P: 28016  
913441338**DR. LOPEZ DAVIS, ANTONIO (280267)**

DR. LOPEZ DAVIS, ANTONIO

CL ARAPILES 8 C.P: 28015  
901088212**DR. LOPEZ DAVIS, ANTONIO (601503)**

DR. LOPEZ DAVIS, ANTONIO

CL JUAN BRAVO 39 C.P: 28006  
910687777**DR. LOPEZ-QUILES MARTINEZ, JUAN (600718)**

DR. LOPEZ-QUILES MARTINEZ, JUAN

CL DR. ESQUERDO 59 1º A C.P: 28007  
915746954**DR. MOREIRAS SANCHEZ, ALVARO DAMIAN (601176)**

DR. MOREIRAS SANCHEZ, ALVARO DAMIAN

CL DEL MAESTRO ANGEL LLORCA 8 C.P: 28003  
914530200**DR. MUÑOZ GUERRA, MARIO FERNANDO (600200)**

DR. MUÑOZ GUERRA, MARIO FERNANDO

CL OÑA 10 C.P: 28050  
917567800**DR. RODRIGUEZ ARIAS, JUAN PABLO (601503)**

DR. RODRIGUEZ ARIAS, JUAN PABLO

CL JUAN BRAVO 39 C.P: 28006  
910687777



## CIRUGIA MAXILOFACIAL

**DR. RODRIGUEZ ARIAS, JUAN PABLO (601503)**

DR. RODRIGUEZ ARIAS, JUAN PABLO

CL JUAN BRAVO 49 C.P: 28006  
910687999**DR. SALMERON ESCOBAR, JOSE IGNACIO (450229)**

DR. SALMERON ESCOBAR, JOSE IGNACIO

CL RODRIGUEZ MARIN 71 BJ DC C.P: 28016  
915625315**DR. ZAVALA LARA, LUIS (601197)**

DR. ZAVALA LARA, LUIS

AV DE VALDEMARIN 167 1º A C.P: 28023  
913070806**DRA. GOMEZ GARCIA, ELENA MILAGROS (600200)**

DRA. GOMEZ GARCIA, ELENA MILAGROS

CL OÑA 10 C.P: 28050  
917567800**DRA. LANA ESTEBAN, CYNTHIA (600200)**

DRA. LANA ESTEBAN, CYNTHIA

CL OÑA 10 C.P: 28050  
917567800**DRA. MANCHA DE LA PLATA, MARIA (450989)**

DRA. MANCHA DE LA PLATA, MARIA

CL OCA 104 C.P: 28025  
902500929**DRA. MARTINEZ ITURRIAGA, TERESA (280264)**

DRA. MARTINEZ ITURRIAGA, TERESA

CL SERRANO 199 C.P: 28016  
915649943**DRA. PAMPIN MARTINEZ, MARTA MARIA (601176)**

DRA. PAMPIN MARTINEZ, MARTA MARIA

CL DEL MAESTRO ANGEL LLORCA 8 C.P: 28003  
914530200**DRA. SANCHEZ GALLEGO, CELIA (450626)**

DRA. SANCHEZ GALLEGO, CELIA

CL CARTAGENA 111 C.P: 28002  
910687000**DRA. SANCHEZ GALLEGO-ALBERTOS, CELIA (601503)**

DRA. SANCHEZ GALLEGO-ALBERTOS, CELIA

CL JUAN BRAVO 49 C.P: 28006  
910687999**DRA. SANCHEZ SANCHEZ, RUTH (600200)**

DRA. SANCHEZ SANCHEZ, RUTH

CL OÑA 10 C.P: 28050  
917567800**DR. SADA MALUMBRES, ALVARO (601531)**

DR. SADA MALUMBRES, ALVARO

CL DE SERRANO 199 C.P: 28016  
915649943**DR. SILVA CANAL, JOSE LUIS (450626)**

DR. SILVA CANAL, JOSE LUIS

CL CARTAGENA 111 C.P: 28002  
910687000**DRA. CELOTTI HERRANZ, CLAUDIA (600200)**

DRA. CELOTTI HERRANZ, CLAUDIA

CL OÑA 10 C.P: 28050  
917567800**DRA. IGLESIAS CANDAL, EMMA (450989)**

DRA. IGLESIAS CANDAL, EMMA

CL OCA 104 C.P: 28025  
902500929**DRA. MANCHA DE LA PALATA, MARIA (450989)**

DRA. MANCHA DE LA PALATA, MARIA

AV VIA CARPETANA 201 C.P: 28047  
914652928**DRA. MARTINEZ ITURRIAGA, TERESA (601531)**

DRA. MARTINEZ ITURRIAGA, TERESA

CL DE SERRANO 199 C.P: 28016  
915649943**DRA. PALACIOS WEISS, EDURNE (280974)**

DRA. PALACIOS WEISS, EDURNE

CL DE SAN BERNABE 13 C.P: 28005  
910791516**DRA. ROSON GOMEZ, SILVIA (601802)**

DRA. ROSON GOMEZ, SILVIA

AV DE VALLADOLID 83 C.P: 28008  
915957000**DRA. SANCHEZ GALLEGO-ALBERTOS, CELIA (601503)**

DRA. SANCHEZ GALLEGO-ALBERTOS, CELIA

CL JUAN BRAVO 39 C.P: 28006  
910687777**DRA. SANCHEZ SANCHEZ, RUTH (280267)**

DRA. SANCHEZ SANCHEZ, RUTH

CL ARAPILES 8 C.P: 28015  
901088212**DRA. SILVA CANAL, JOSE LUIS (601503)**

DRA. SILVA CANAL, JOSE LUIS

CL JUAN BRAVO 49 C.P: 28006  
910687999

# CIRUGIA MAXILOFACIAL

**Dr. Fernandez Dominguez, Manuel (280267)**  
Dr. Fernandez Dominguez, Manuel  
PZ CONDE DEL VALLE SUCHIL 16 C.P: 28015  
914476600

**Dra. Sanchez Sanchez, Ruth (280267)**  
Dra. Sanchez Sanchez, Ruth  
PZ CONDE DEL VALLE SUCHIL 16 C.P: 28015  
914476600

**HM LAS TABLAS (600200)**  
HM LAS TABLAS  
CL DE LA SIERRA DE ATAPUERCA 5 C.P: 28050  
917567800

**HOSPITAL HLA UNIVERSITARIO MONCLOA (601802)**  
HOSPITAL HLA UNIVERSITARIO MONCLOA  
AV DE VALLADOLID 83 C.P: 28008  
915957000

**HOSPITAL NUESTRA SEÑORA DEL ROSARIO (601369)**  
HOSPITAL NUESTRA SEÑORA DEL ROSARIO  
CL PRINCIPE DE VERGARA 53 C.P: 28006  
914359100

**HOSPITAL QUIRONSAUD SAN CAMILO (280610)**  
HOSPITAL QUIRONSAUD SAN CAMILO  
CL JUAN BRAVO 39 C.P: 28006  
910687777

**HOSPITAL QUIRONSAUD SAN JOSE (450626)**  
HOSPITAL QUIRONSAUD SAN JOSE  
CL CARTAGENA 111 C.P: 28002  
910687000

**HOSPITAL SAN RAFAEL (280264)**  
HOSPITAL SAN RAFAEL  
CL SERRANO 199 C.P: 28016  
915649943

**HOSPITAL UNIVERSITARIO HM MADRID RIO (601805)**  
HOSPITAL UNIVERSITARIO HM MADRID RIO  
CL COBOS DE SEGOVIA 4 C.P: 28005  
912161727

**HOSPITAL VIAMED SANTA ELENA (601703)**  
HOSPITAL VIAMED SANTA ELENA  
CL DE LA GRANJA 8 C.P: 28003  
914539400

**POLICLINICO HM MANOTERAS (600200)**  
POLICLINICO HM MANOTERAS  
AV DE MANOTERAS 10 C.P: 28050  
902089800

**Dr. Muñoz Guerra, Mario Fernando (280267)**  
Dr. Muñoz Guerra, Mario Fernando  
PZ CONDE DEL VALLE SUCHIL 16 C.P: 28015  
914476600

**EXPERTOS EN MEDICINA Y CIRUGIA FACIAL (601531)**  
EXPERTOS EN MEDICINA Y CIRUGIA FACIAL  
CL DE SERRANO 199 C.P: 28016  
915649943

**HOSPITAL DE LA V.O.T. SAN FRANCISCO DE ASIS (280974)**  
HOSPITAL DE LA V.O.T. SAN FRANCISCO DE ASIS  
CL DE SAN BERNABE 13 C.P: 28005  
910791516

**HOSPITAL LA LUZ (601176)**  
HOSPITAL LA LUZ  
CL DEL MAESTRO ANGEL LLORCA 8 C.P: 28003  
914530200

**HOSPITAL QUIRONSAUD RUBER (601503)**  
HOSPITAL QUIRONSAUD RUBER  
CL JUAN BRAVO 49 C.P: 28006  
910687999

**HOSPITAL QUIRONSAUD SAN CAMILO (280610)**  
HOSPITAL QUIRONSAUD SAN CAMILO  
CL JUAN BRAVO 39 C.P: 28006  
910687777

**HOSPITAL SAN FRANCISCO DE ASIS (280611)**  
HOSPITAL SAN FRANCISCO DE ASIS  
CL JOAQUIN COSTA 28 C.P: 28002  
915617100

**HOSPITAL UNIVERSITARIO HM MADRID (280267)**  
HOSPITAL UNIVERSITARIO HM MADRID  
PZ CONDE DEL VALLE SUCHIL 16 C.P: 28015  
914476600

**HOSPITAL UNIVERSITARIO HM SANCHINARRO (600200)**  
HOSPITAL UNIVERSITARIO HM SANCHINARRO  
CL OÑA 10 C.P: 28050  
917567800

**POLICLINICO HM ARAPILES (280267)**  
POLICLINICO HM ARAPILES  
CL ARAPILES 8 C.P: 28015  
901088212

**POLICLINICO HM VALDEBEBAS (601800)**  
POLICLINICO HM VALDEBEBAS  
AV JUAN ANTONIO SAMARANCH 51 C.P: 28055  
919370000

## CIRUGIA MAXILOFACIAL

**VITHAS LA MILAGROSA (280266)**  
**VITHAS LA MILAGROSA**  
 CL FERNANDEZ DE LA HOZ 45 C.P: 28010  
 914473499

**VITHAS LA MILAGROSA (280266)**  
**VITHAS LA MILAGROSA**  
 CL MODESTO LAFUENTE 14 C.P: 28015  
 914472100

**VITHAS MADRID ARAVACA (600952)**  
**VITHAS MADRID ARAVACA**  
 CL LA SALLE 12 C.P: 28023  
 915129000

## CIRUGIA PEDIATRICA

**CONSULTAS EXTERNAS HOSPITAL QUIRONSAJUD SAN JOSE (450626)**  
**CONSULTAS EXTERNAS HOSPITAL QUIRONSAJUD SAN JOSE**  
 CL CLARA DEL REY 31 C.P: 28002  
 913333701

**DR. AGUADO RONCERO, PABLO (280264)**  
**DR. AGUADO RONCERO, PABLO**  
 CL SERRANO 199 C.P: 28016  
 915649943

**DR. ANGULO MADERO, JOSE MARIA (280264)**  
**DR. ANGULO MADERO, JOSE MARIA**  
 CL SERRANO 199 C.P: 28016  
 915649943

**DR. AVILA RAMIREZ, LUIS FELIPE (601284)**  
**DR. AVILA RAMIREZ, LUIS FELIPE**  
 CL JOSE SILVA 7 C.P: 28043  
 902089800

**DR. AVILA RAMIREZ, LUIS FELIPE (600200)**  
**DR. AVILA RAMIREZ, LUIS FELIPE**  
 CL OÑA 10 C.P: 28050  
 917567800

**DR. BARRENA DELFA, SATURNINO (600200)**  
**DR. BARRENA DELFA, SATURNINO**  
 AV DE MANOTERAS 10 C.P: 28050  
 902089800

**DR. BARRENA DELFA, SATURNINO (601284)**  
**DR. BARRENA DELFA, SATURNINO**  
 CL JOSE SILVA 7 C.P: 28043  
 902089800

**DR. BARRENA DELFA, SATURNINO (600200)**  
**DR. BARRENA DELFA, SATURNINO**  
 CL OÑA 10 C.P: 28050  
 917567800

**DR. CANO NOVILLO, INDALECIO (601802)**  
**DR. CANO NOVILLO, INDALECIO**  
 AV DE VALLADOLID 83 C.P: 28008  
 915957000

**DR. DE AGUSTIN ASENSIO, JUAN (280264)**  
**DR. DE AGUSTIN ASENSIO, JUAN**  
 CL SERRANO 199 C.P: 28016  
 915649943

**DR. DELGADO MIGUEL, CARLOS (600952)**  
**DR. DELGADO MIGUEL, CARLOS**  
 CL LA SALLE 12 C.P: 28023  
 915129000

**DR. GOMEZ CERVANTES, JUAN MANUEL (600200)**  
**DR. GOMEZ CERVANTES, JUAN MANUEL**  
 CL OÑA 10 C.P: 28050  
 917567800

**DR. LOPEZ SANTAMARIA, MANUEL VICENTE (450626)**  
**DR. LOPEZ SANTAMARIA, MANUEL VICENTE**  
 CL CARTAGENA 111 C.P: 28002  
 910687000

**DR. MARTINEZ MARTINEZ, LEOPOLDO (601284)**  
**DR. MARTINEZ MARTINEZ, LEOPOLDO**  
 CL JOSE SILVA 7 C.P: 28043  
 902089800

**DR. MARTINEZ MARTINEZ, LEOPOLDO MARIA (600200)**  
**DR. MARTINEZ MARTINEZ, LEOPOLDO MARIA**  
 AV DE MANOTERAS 10 C.P: 28050  
 902089800

**DR. MARTINEZ MARTINEZ, LEOPOLDO MARIA (600200)**  
**DR. MARTINEZ MARTINEZ, LEOPOLDO MARIA**  
 CL OÑA 10 C.P: 28050  
 917567800

## CIRUGIA PEDIATRICA

**DR. MURCIA ZORITA, FRANCISCO JAVIER (601284)**  
 DR. MURCIA ZORITA, FRANCISCO JAVIER  
 CL JOSE SILVA 7 C.P: 28043  
 902089800

**DR. MUÑOZ SERRANO, ANTONIO JESUS (600200)**  
 DR. MUÑOZ SERRANO, ANTONIO JESUS  
 CL OÑA 10 C.P: 28050  
 917567800

**DR. ORDOÑEZ PEREIRA , JAVIER (280264)**  
 DR. ORDOÑEZ PEREIRA , JAVIER  
 CL SERRANO 199 C.P: 28016  
 915649943

**DR. PELAEZ MATA, DAVID JOSE (280264)**  
 DR. PELAEZ MATA, DAVID JOSE  
 CL SERRANO 199 C.P: 28016  
 915649943

**DRA. AMESTY MORELLO, MARIA VIRGINIA (601284)**  
 DRA. AMESTY MORELLO, MARIA VIRGINIA  
 CL JOSE SILVA 7 C.P: 28043  
 902089800

**DRA. ANDRES MORENO, ANE MIREN (450626)**  
 DRA. ANDRES MORENO, ANE MIREN  
 CL CARTAGENA 111 C.P: 28002  
 910687000

**DRA. BURGOS LUCENA, LAURA (601284)**  
 DRA. BURGOS LUCENA, LAURA  
 CL JOSE SILVA 7 C.P: 28043  
 902089800

**DRA. FERNANDEZ BAUTISTA, BEATRIZ (280264)**  
 DRA. FERNANDEZ BAUTISTA, BEATRIZ  
 CL SERRANO 199 C.P: 28016  
 915649943

**DRA. MARTINEZ URRUTIA, MARIA JOSE (600200)**  
 DRA. MARTINEZ URRUTIA, MARIA JOSE  
 CL OÑA 10 C.P: 28050  
 917567800

**DRA. ROMO MUÑOZ, MARTHA ISABEL (600952)**  
 DRA. ROMO MUÑOZ, MARTHA ISABEL  
 CL LA SALLE 12 C.P: 28023  
 915129000

**DRA. SANCHEZ GALAN, ALBA (600200)**  
 DRA. SANCHEZ GALAN, ALBA  
 CL OÑA 10 C.P: 28050  
 917567800

**DR. MURCIA ZORITA, FRANCISCO JAVIER (600200)**  
 DR. MURCIA ZORITA, FRANCISCO JAVIER  
 CL OÑA 10 C.P: 28050  
 917567800

**DR. OLLERO FRESNO, JUAN CARLOS (280264)**  
 DR. OLLERO FRESNO, JUAN CARLOS  
 CL SERRANO 199 C.P: 28016  
 915649943

**DR. ORTIZ RODRIGUEZ, RUBEN (280264)**  
 DR. ORTIZ RODRIGUEZ, RUBEN  
 CL SERRANO 199 C.P: 28016  
 915649943

**DR. ROMO MUÑOZ, MARTHA ISABEL (450626)**  
 DR. ROMO MUÑOZ, MARTHA ISABEL  
 CL CARTAGENA 111 C.P: 28002  
 910687000

**DRA. AMESTY MORELLO, MARIA VIRGINIA (600200)**  
 DRA. AMESTY MORELLO, MARIA VIRGINIA  
 CL OÑA 10 C.P: 28050  
 917567800

**DRA. BURGOS LUCENA, LAURA (600200)**  
 DRA. BURGOS LUCENA, LAURA  
 AV DE MANOTERAS 10 C.P: 28050  
 902089800

**DRA. BURGOS LUCENA, LAURA (600200)**  
 DRA. BURGOS LUCENA, LAURA  
 CL OÑA 10 C.P: 28050  
 917567800

**DRA. MARTINEZ URRUTIA, MARIA JOSE (600200)**  
 DRA. MARTINEZ URRUTIA, MARIA JOSE  
 AV DE MANOTERAS 10 C.P: 28050  
 902089800

**DRA. PEREZ EGIDO, LAURA (280264)**  
 DRA. PEREZ EGIDO, LAURA  
 CL SERRANO 199 C.P: 28016  
 915649943

**DRA. SANCHEZ GALAN, ALBA (600200)**  
 DRA. SANCHEZ GALAN, ALBA  
 AV DE MANOTERAS 10 C.P: 28050  
 902089800

**DRA. SANCHEZ GALAN, ALBA MARIA (601284)**  
 DRA. SANCHEZ GALAN, ALBA MARIA  
 CL JOSE SILVA 7 C.P: 28043  
 902089800

## CIRUGIA PEDIATRICA

**DRA. SANZ VILLA, M<sup>a</sup> NIEVES (280264)**

DRA. SANZ VILLA, M<sup>a</sup> NIEVES  
CL SERRANO 199 C.P: 28016  
915649943

**HOSPITAL DE MADRID NUEVO BELEN (601284)**

HOSPITAL DE MADRID NUEVO BELEN  
CL JOSE SILVA 7 C.P: 28043  
902089800

**HOSPITAL QUIRONSAUD RUBER (601503)**

HOSPITAL QUIRONSAUD RUBER  
CL JUAN BRAVO 49 C.P: 28006  
910687999

**HOSPITAL QUIRONSAUD SAN CAMILO (280610)**

HOSPITAL QUIRONSAUD SAN CAMILO  
CL JUAN BRAVO 39 C.P: 28006  
910687777

**HOSPITAL SAN FRANCISCO DE ASIS (280611)**

HOSPITAL SAN FRANCISCO DE ASIS  
CL JOAQUIN COSTA 28 C.P: 28002  
915617100

**HOSPITAL UNIVERSITARIO HM MADRID (280267)**

HOSPITAL UNIVERSITARIO HM MADRID  
PZ CONDE DEL VALLE SUCHIL 16 C.P: 28015  
914476600

**HOSPITAL UNIVERSITARIO HM SANCHINARRO (600200)**

HOSPITAL UNIVERSITARIO HM SANCHINARRO  
CL OÑA 10 C.P: 28050  
917567800

**POLICLINICA MEPRYSA (600104)**

POLICLINICA MEPRYSA  
CL DE MONTESA 15 C.P: 28006  
914014338

**POLICLINICO HM MANOTERAS (600200)**

POLICLINICO HM MANOTERAS  
AV DE MANOTERAS 10 C.P: 28050  
902089800

**VITHAS LA MILAGROSA (280266)**

VITHAS LA MILAGROSA  
CL FERNANDEZ DE LA HOZ 45 C.P: 28010  
914473499

**VITHAS MADRID ARAVACA (600952)**

VITHAS MADRID ARAVACA  
CL LA SALLE 12 C.P: 28023  
915129000

**HM LAS TABLAS (600200)**

HM LAS TABLAS  
CL DE LA SIERRA DE ATAPUERCA 5 C.P: 28050  
917567800

**HOSPITAL HLA UNIVERSITARIO MONCLOA (601802)**

HOSPITAL HLA UNIVERSITARIO MONCLOA  
AV DE VALLADOLID 83 C.P: 28008  
915957000

**HOSPITAL QUIRONSAUD SAN CAMILO (280610)**

HOSPITAL QUIRONSAUD SAN CAMILO  
CL JUAN BRAVO 39 C.P: 28006  
910687777

**HOSPITAL QUIRONSAUD SAN JOSE (450626)**

HOSPITAL QUIRONSAUD SAN JOSE  
CL CARTAGENA 111 C.P: 28002  
910687000

**HOSPITAL SAN RAFAEL (280264)**

HOSPITAL SAN RAFAEL  
CL SERRANO 199 C.P: 28016  
915649943

**HOSPITAL UNIVERSITARIO HM MADRID RIO (601805)**

HOSPITAL UNIVERSITARIO HM MADRID RIO  
CL COBOS DE SEGOVIA 4 C.P: 28005  
912161727

**HOSPITAL VIAMED SANTA ELENA (601703)**

HOSPITAL VIAMED SANTA ELENA  
CL DE LA GRANJA 8 C.P: 28003  
914539400

**POLICLINICO HM ARAPILES (280267)**

POLICLINICO HM ARAPILES  
CL ARAPILES 8 C.P: 28015  
901088212

**SR. SERRADILLA RODRIGUEZ, JAVIER (450626)**

SR. SERRADILLA RODRIGUEZ, JAVIER  
CL CARTAGENA 111 C.P: 28002  
910687000

**VITHAS LA MILAGROSA (280266)**

VITHAS LA MILAGROSA  
CL MODESTO LAFUENTE 14 C.P: 28015  
914472100

# CIRUGIA PLASTICA Y REPARADORA

**AURAMED CLINICAS MEDICAS (601710)**  
AURAMED CLINICAS MEDICAS  
CL DE HORTALEZA 65 2º C.P: 28004  
915222283

**CENTRO MEDICO CARPETANA (450989)**  
CENTRO MEDICO CARPETANA  
AV VIA CARPETANA 201 C.P: 28047  
914652928

**CENTRO MEDICO CARPETANA (450989)**  
CENTRO MEDICO CARPETANA  
CL OCA 104 C.P: 28025  
902500929

**CENTRO MEDICO QUIRONSAIUD VALDEBEBAS (601801)**  
CENTRO MEDICO QUIRONSAIUD VALDEBEBAS  
CL JORDI SOLE TURA (ESQ. AV. JUAN ANTONIO SAMARANCH) 0 C.P: 28055  
910631300

**CLINICA ARPA MEDICA DARRO (601541)**  
CLINICA ARPA MEDICA DARRO  
CL DEL DARRO 15 C.P: 28002  
917451742

**CLINICA LA LUZ (601384)**  
CLINICA LA LUZ  
CL MAESTRO ANGEL LLORCA 8 1º 12 C.P: 28003  
917505992

**CMI MONCLOA (601723)**  
CMI MONCLOA  
CL DE GAZTAMBIDE 16 C.P: 28015  
919014434

**DR. ALEGRE FERNANDEZ, PABLO (600200)**  
DR. ALEGRE FERNANDEZ, PABLO  
CL OÑA 10 C.P: 28050  
917567800

**DR. ALONSO SANZ, JAVIER (601503)**  
DR. ALONSO SANZ, JAVIER  
CL JUAN BRAVO 49 C.P: 28006  
910687999

**DR. AMAYA BENITEZ, MARCO ANTONIO (601503)**  
DR. AMAYA BENITEZ, MARCO ANTONIO  
CL JUAN BRAVO 39 C.P: 28006  
910687777

**DR. AMAYA BENITEZ, MARCO ANTONIO (601503)**  
DR. AMAYA BENITEZ, MARCO ANTONIO  
CL JUAN BRAVO 39 C.P: 28006  
910687777

**CENTRO MEDICO CARPETANA (450989)**  
CENTRO MEDICO CARPETANA  
AV VIA CARPETANA 177 C.P: 28047  
914652928

**CENTRO MEDICO CARPETANA (450989)**  
CENTRO MEDICO CARPETANA  
CL MANUEL ALVAREZ 4 C.P: 28025  
902500929

**CENTRO MEDICO MAESTRANZA (601152)**  
CENTRO MEDICO MAESTRANZA  
CL TELLEZ 30 C.P: 28007  
915020301

**CLINICA ARMSTRONG INTERNACIONAL (601527)**  
CLINICA ARMSTRONG INTERNACIONAL  
CL GUZMAN EL BUENO 102 C.P: 28003  
915358790

**CLINICA ARPA MEDICA JUAN BRAVO (601541)**  
CLINICA ARPA MEDICA JUAN BRAVO  
CL JUAN BRAVO 25 C.P: 28006  
917451742

**CLINICA VITALE MEHD (601687)**  
CLINICA VITALE MEHD  
CL AYALA 108 LO C.P: 28006  
910094418

**CONSULTAS EXTERNAS HOSPITAL QUIRONSAIUD SAN JOSE (450626)**  
CONSULTAS EXTERNAS HOSPITAL QUIRONSAIUD SAN JOSE  
CL CLARA DEL REY 31 C.P: 28002  
913333701

**DR. ALONSO SANZ, JAVIER (601503)**  
DR. ALONSO SANZ, JAVIER  
CL JUAN BRAVO 39 C.P: 28006  
910687777

**DR. AMAYA BENITEZ, MARCO ANTONIO (280610)**  
DR. AMAYA BENITEZ, MARCO ANTONIO  
CL JUAN BRAVO 39 C.P: 28006  
910687777

**DR. AMAYA BENITEZ, MARCO ANTONIO (601503)**  
DR. AMAYA BENITEZ, MARCO ANTONIO  
CL JUAN BRAVO 39 C.P: 28006  
910687777

**DR. AMAYA BENITEZ, MARCO ANTONIO (601503)**  
DR. AMAYA BENITEZ, MARCO ANTONIO  
CL JUAN BRAVO 49 C.P: 28006  
910687999

## CIRUGIA PLASTICA Y REPARADORA

**DR. AMAYA BENITEZ, MARCO ANTONIO (601503)**  
 DR. AMAYA BENITEZ, MARCO ANTONIO  
 CL JUAN BRAVO 49 C.P: 28006  
 910687999

**DR. AMAYA BENITEZ, MARCO ANTONIO (601503)**  
 DR. AMAYA BENITEZ, MARCO ANTONIO  
 CL JUAN BRAVO 49 C.P: 28006  
 910687999

**DR. ASO VIZAN, JORGE (601802)**  
 DR. ASO VIZAN, JORGE  
 AV DE VALLADOLID 83 C.P: 28008  
 915957000

**DR. BOLADO GUTIERREZ, PEDRO (601802)**  
 DR. BOLADO GUTIERREZ, PEDRO  
 AV DE VALLADOLID 83 C.P: 28008  
 915957000

**DR. BUENDIA PEREZ, JAVIER (601802)**  
 DR. BUENDIA PEREZ, JAVIER  
 AV DE VALLADOLID 83 C.P: 28008  
 915957000

**DR. CASADO PEREZ, CESAR (600200)**  
 DR. CASADO PEREZ, CESAR  
 CL OÑA 10 C.P: 28050  
 917567800

**DR. DE JUAN PEREZ, FRANCISCO JAVIER (601284)**  
 DR. DE JUAN PEREZ, FRANCISCO JAVIER  
 CL JOSE SILVA 7 C.P: 28043  
 902089800

**DR. DELGADO MORA, MARCOS (601802)**  
 DR. DELGADO MORA, MARCOS  
 AV DE VALLADOLID 83 C.P: 28008  
 915957000

**DR. FERNANDEZ CALDERON, MIGUEL (601802)**  
 DR. FERNANDEZ CALDERON, MIGUEL  
 AV DE VALLADOLID 83 C.P: 28008  
 915957000

**DR. FORCADA MELERO, EDUARDO (601802)**  
 DR. FORCADA MELERO, EDUARDO  
 AV DE VALLADOLID 83 C.P: 28008  
 915957000

**DR. GARCIA ROBAYNA, FRANCISCO (601503)**  
 DR. GARCIA ROBAYNA, FRANCISCO  
 CL JUAN BRAVO 39 C.P: 28006  
 910687777

**DR. AMAYA BENITEZ, MARCO ANTONIO (601503)**  
 DR. AMAYA BENITEZ, MARCO ANTONIO  
 CL JUAN BRAVO 49 C.P: 28006  
 910687999

**DR. AMAYA BENITEZ, MARCO ANTONIO (601503)**  
 DR. AMAYA BENITEZ, MARCO ANTONIO  
 CL JUAN BRAVO 49 C.P: 28006  
 910687999

**DR. BERNARDO HOYOS USTA, MIGUEL (280974)**  
 DR. BERNARDO HOYOS USTA, MIGUEL  
 CL DE SAN BERNABE 13 C.P: 28005  
 910791516

**DR. BONASTRE JULIA, JORGE (601802)**  
 DR. BONASTRE JULIA, JORGE  
 AV DE VALLADOLID 83 C.P: 28008  
 915957000

**DR. CAPDEVILA, IGNACIO ANIBAL (601802)**  
 DR. CAPDEVILA, IGNACIO ANIBAL  
 AV DE VALLADOLID 83 C.P: 28008  
 915957000

**DR. DE JUAN PEREZ, FRANCISCO JAVIER (450989)**  
 DR. DE JUAN PEREZ, FRANCISCO JAVIER  
 CL ALVAREZ 3 C.P: 28025  
 902500929

**DR. DE JUAN PEREZ, FRANCISCO JAVIER (450989)**  
 DR. DE JUAN PEREZ, FRANCISCO JAVIER  
 CL VIA CARPETANA 177 C.P: 28047  
 914652928

**DR. ENRIQUEZ DE SALAMANCA CELADA, JAVIER (601503)**  
 DR. ENRIQUEZ DE SALAMANCA CELADA, JAVIER  
 CL JUAN BRAVO 49 C.P: 28006  
 910687999

**DR. FERNANDEZ GARCIA, ALVARO (601723)**  
 DR. FERNANDEZ GARCIA, ALVARO  
 CL DE GAZTAMBIDE 16 C.P: 28015  
 919014434

**DR. GALAN FAJARDO, JOSE MARIA (601710)**  
 DR. GALAN FAJARDO, JOSE MARIA  
 CL DE HORTALEZA 65 2° C.P: 28004  
 915222283

**DR. GARCIA ROBAYNA, FRANCISCO (601503)**  
 DR. GARCIA ROBAYNA, FRANCISCO  
 CL JUAN BRAVO 39 C.P: 28006  
 910687777



# CIRUGIA PLASTICA Y REPARADORA

**DR. GOMEZ RUIZ, RAUL (280266)**  
**DR. GOMEZ RUIZ, RAUL**  
CL MODESTO LAFUENTE 14 C.P: 28015  
914472100

**DR. GONZALEZ PEINADO, DAVID (601503)**  
**DR. GONZALEZ PEINADO, DAVID**  
CL JUAN BRAVO 39 C.P: 28006  
910687777

**DR. GONZALEZ PEINADO, DAVID (601503)**  
**DR. GONZALEZ PEINADO, DAVID**  
CL JUAN BRAVO 39 C.P: 28006  
910687777

**DR. GONZALEZ PEINADO, DAVID (601503)**  
**DR. GONZALEZ PEINADO, DAVID**  
CL JUAN BRAVO 49 C.P: 28006  
910687999

**DR. GONZALEZ-NICOLAS ALBANDEA, JOSE ANTONIO (601802)**  
**DR. GONZALEZ-NICOLAS ALBANDEA, JOSE ANTONIO**  
AV DE VALLADOLID 83 C.P: 28008  
915957000

**DR. IGLESIAS PENA, ISRAEL (601802)**  
**DR. IGLESIAS PENA, ISRAEL**  
AV DE VALLADOLID 83 C.P: 28008  
915957000

**DR. MARTINEZ MENDEZ, JOSE RAMON (601802)**  
**DR. MARTINEZ MENDEZ, JOSE RAMON**  
AV DE VALLADOLID 83 C.P: 28008  
915957000

**DR. MORENO GONZALEZ, EMILIO JOSE (450626)**  
**DR. MORENO GONZALEZ, EMILIO JOSE**  
CL CARTAGENA 111 C.P: 28002  
910687000

**DR. PEINADO DAVID, DAVID (601503)**  
**DR. PEINADO DAVID, DAVID**  
CL JUAN BRAVO 49 C.P: 28006  
910687999

**DR. RODRIGUEZ RODRIGUEZ, EZEQUIEL (601111)**  
**DR. RODRIGUEZ RODRIGUEZ, EZEQUIEL**  
CL SANTA ENGRACIA 28 2 A C.P: 28010  
915945222

**DR. SALINAS RAMILA, FELIPE (601176)**  
**DR. SALINAS RAMILA, FELIPE**  
CL DEL MAESTRO ANGEL LLORCA 8 C.P: 28003  
914530200

**DR. GONZALEZ PEINADO, DAVID (280610)**  
**DR. GONZALEZ PEINADO, DAVID**  
CL JUAN BRAVO 39 C.P: 28006  
910687777

**DR. GONZALEZ PEINADO, DAVID (601503)**  
**DR. GONZALEZ PEINADO, DAVID**  
CL JUAN BRAVO 39 C.P: 28006  
910687777

**DR. GONZALEZ PEINADO, DAVID (601503)**  
**DR. GONZALEZ PEINADO, DAVID**  
CL JUAN BRAVO 49 C.P: 28006  
910687999

**DR. GONZALEZ PEINADO, DAVID (601503)**  
**DR. GONZALEZ PEINADO, DAVID**  
CL JUAN BRAVO 49 C.P: 28006  
910687999

**DR. GRANADO TIAGONCE, AGUSTIN (601152)**  
**DR. GRANADO TIAGONCE, AGUSTIN**  
CL TELLEZ 30 C.P: 28007  
915020301

**DR. JARAIZ ARROYO, JOSE MIGUEL (601710)**  
**DR. JARAIZ ARROYO, JOSE MIGUEL**  
CL DE HORTALEZA 65 2° C.P: 28004  
915222283

**DR. MAS DEBON, DAVID (450989)**  
**DR. MAS DEBON, DAVID**  
AV VIA CARPETANA 177 C.P: 28047  
914652928

**DR. NOGUEIRA RODRIGUEZ, MANUEL ALEJANDRO (280974)**  
**DR. NOGUEIRA RODRIGUEZ, MANUEL ALEJANDRO**  
CL DE SAN BERNABE 13 C.P: 28005  
910791516

**DR. QUINTERO JARAMILLO, EDGAR (601802)**  
**DR. QUINTERO JARAMILLO, EDGAR**  
AV DE VALLADOLID 83 C.P: 28008  
915957000

**DR. ROMEO, MARCO (601802)**  
**DR. ROMEO, MARCO**  
AV DE VALLADOLID 83 C.P: 28008  
915957000

**DR. SAMPIETRO DE LUIS, JOSE MANUEL (601176)**  
**DR. SAMPIETRO DE LUIS, JOSE MANUEL**  
CL DEL MAESTRO ANGEL LLORCA 8 C.P: 28003  
914530200

## CIRUGIA PLASTICA Y REPARADORA

**DR. SORDO MIRALLES, GUSTAVO (601802)**

DR. SORDO MIRALLES, GUSTAVO

AV DE VALLADOLID 83 C.P: 28008  
915957000**DR. TOMAS IVANCICH, DIEGO (601802)**

DR. TOMAS IVANCICH, DIEGO

AV DE VALLADOLID 83 C.P: 28008  
915957000**DR. VARELA REYES, RAMON (450626)**

DR. VARELA REYES, RAMON

CL CARTAGENA 111 C.P: 28002  
910687000**DR. VAZQUEZ VECILLA, DAVID (450626)**

DR. VAZQUEZ VECILLA, DAVID

CL CARTAGENA 111 C.P: 28002  
910687000**DR. ZAPATA SIERRA, TOMAS DARIO (280974)**

DR. ZAPATA SIERRA, TOMAS DARIO

CL DE SAN BERNABE 13 C.P: 28005  
910791516**DRA. BERENGUER FRÖHNER, BEATRIZ (601176)**

DRA. BERENGUER FRÖHNER, BEATRIZ

CL DEL MAESTRO ANGEL LLORCA 8 C.P: 28003  
914530200**DRA. DOMINGUEZ BENGOA, SARA (450626)**

DRA. DOMINGUEZ BENGOA, SARA

CL CARTAGENA 111 C.P: 28002  
910687000**DRA. ESCOLAN GONZALVO, MARIA NIEVES (601800)**

DRA. ESCOLAN GONZALVO, MARIA NIEVES

AV JUAN ANTONIO SAMARANCH 51 C.P: 28055  
919370000**DRA. GARCIA GARCIA, MARIA TERESA (601176)**

DRA. GARCIA GARCIA, MARIA TERESA

CL DEL MAESTRO ANGEL LLORCA 8 C.P: 28003  
914530200**DRA. GARCIA GARCIA, MARIA TERESA (601176)**

DRA. GARCIA GARCIA, MARIA TERESA

CL DEL MAESTRO ANGEL LLORCA 8 C.P: 28003  
914530200**DRA. GOMEZ CONTRERAS, INMACULADA (280610)**

DRA. GOMEZ CONTRERAS, INMACULADA

CL JUAN BRAVO 39 C.P: 28006  
910687777**DR. STURLETTI, CARLOS DIEGO (601802)**

DR. STURLETTI, CARLOS DIEGO

AV DE VALLADOLID 83 C.P: 28008  
915957000**DR. VALENZA DEMET, PHILIPPE (601802)**

DR. VALENZA DEMET, PHILIPPE

AV DE VALLADOLID 83 C.P: 28008  
915957000**DR. VARELA REYES, RAMON (601176)**

DR. VARELA REYES, RAMON

CL DEL MAESTRO ANGEL LLORCA 8 C.P: 28003  
914530200**DR. VERELA REYES, RAMON (601176)**

DR. VERELA REYES, RAMON

CL DEL MAESTRO ANGEL LLORCA 8 C.P: 28003  
914530200**DRA. BERENGUER FROHNER, BEATRIZ (601176)**

DRA. BERENGUER FROHNER, BEATRIZ

CL DEL MAESTRO ANGEL LLORCA 8 C.P: 28003  
914530200**DRA. BERENGUER FRÖHNER, BEATRIZ (601176)**

DRA. BERENGUER FRÖHNER, BEATRIZ

CL DEL MAESTRO ANGEL LLORCA 8 C.P: 28003  
914530200**DRA. DOMINGUEZ BENGOA, SARA (601176)**

DRA. DOMINGUEZ BENGOA, SARA

CL DEL MAESTRO ANGEL LLORCA 8 C.P: 28003  
914530200**DRA. ESPINEL PEREZ, MARIA ESTHER (601802)**

DRA. ESPINEL PEREZ, MARIA ESTHER

AV DE VALLADOLID 83 C.P: 28008  
915957000**DRA. GARCIA GARCIA, MARIA TERESA (601176)**

DRA. GARCIA GARCIA, MARIA TERESA

CL DEL MAESTRO ANGEL LLORCA 8 C.P: 28003  
914530200**DRA. GARCIA PARDO, LOURDES (280264)**

DRA. GARCIA PARDO, LOURDES

CL SERRANO 199 C.P: 28016  
915649943**DRA. GOMEZ CONTRERAS, INMACULADA (601503)**

DRA. GOMEZ CONTRERAS, INMACULADA

CL JUAN BRAVO 39 C.P: 28006  
910687777

## CIRUGIA PLASTICA Y REPARADORA

**DRA. GOMEZ CONTRERAS, INMACULADA (601503)**  
**DRA. GOMEZ CONTRERAS, INMACULADA**  
 CL JUAN BRAVO 39 C.P: 28006  
 910687777

**DRA. GOMEZ CONTRERAS, INMACULADA (601503)**  
**DRA. GOMEZ CONTRERAS, INMACULADA**  
 CL JUAN BRAVO 49 C.P: 28006  
 910687999

**DRA. GOMEZ CONTRERAS, INMACULADA (601503)**  
**DRA. GOMEZ CONTRERAS, INMACULADA**  
 CL JUAN BRAVO 49 C.P: 28006  
 910687999

**DRA. GOMEZ CONTRERAS, INMACULADA CONCEPCION (601503)**  
**DRA. GOMEZ CONTRERAS, INMACULADA CONCEPCION**  
 CL JUAN BRAVO 49 C.P: 28006  
 910687999

**DRA. GONZALEZ VECINO, MARIA LUISA (450626)**  
**DRA. GONZALEZ VECINO, MARIA LUISA**  
 CL CARTAGENA 111 C.P: 28002  
 910687000

**DRA. GONZALEZ VECINO, MARIA LUISA (601176)**  
**DRA. GONZALEZ VECINO, MARIA LUISA**  
 CL DEL MAESTRO ANGEL LLORCA 8 C.P: 28003  
 914530200

**DRA. LOPEZ CABRERA, PALOMA (280610)**  
**DRA. LOPEZ CABRERA, PALOMA**  
 CL JUAN BRAVO 39 C.P: 28006  
 910687777

**DRA. LOPEZ CABRERA, PALOMA (601503)**  
**DRA. LOPEZ CABRERA, PALOMA**  
 CL JUAN BRAVO 39 C.P: 28006  
 910687777

**DRA. LOPEZ CABRERA, PALOMA (601503)**  
**DRA. LOPEZ CABRERA, PALOMA**  
 CL JUAN BRAVO 49 C.P: 28006  
 910687999

**DRA. LOPEZ CABRERA, PALOMA (601503)**  
**DRA. LOPEZ CABRERA, PALOMA**  
 CL JUAN BRAVO 49 C.P: 28006  
 910687999

**DRA. LOPEZ CABRERA, PALOMA (601503)**  
**DRA. LOPEZ CABRERA, PALOMA**  
 CL JUAN BRAVO 49 C.P: 28006  
 910687999

**DRA. GOMEZ CONTRERAS, INMACULADA (601503)**  
**DRA. GOMEZ CONTRERAS, INMACULADA**  
 CL JUAN BRAVO 39 C.P: 28006  
 910687777

**DRA. GOMEZ CONTRERAS, INMACULADA (601503)**  
**DRA. GOMEZ CONTRERAS, INMACULADA**  
 CL JUAN BRAVO 49 C.P: 28006  
 910687999

**DRA. GOMEZ CONTRERAS, INMACULADA (601503)**  
**DRA. GOMEZ CONTRERAS, INMACULADA**  
 CL JUAN BRAVO 49 C.P: 28006  
 910687999

**DRA. GONZALEZ MELI, BEATRIZ (450626)**  
**DRA. GONZALEZ MELI, BEATRIZ**  
 CL CARTAGENA 111 C.P: 28002  
 910687000

**DRA. GONZALEZ VECINO, MARIA LUISA (601176)**  
**DRA. GONZALEZ VECINO, MARIA LUISA**  
 CL DEL MAESTRO ANGEL LLORCA 8 C.P: 28003  
 914530200

**DRA. LOPEZ CABRERA, PALOMA (280610)**  
**DRA. LOPEZ CABRERA, PALOMA**  
 CL JUAN BRAVO 39 C.P: 28006  
 910687777

**DRA. LOPEZ CABRERA, PALOMA (601503)**  
**DRA. LOPEZ CABRERA, PALOMA**  
 CL JUAN BRAVO 39 C.P: 28006  
 910687777

**DRA. LOPEZ CABRERA, PALOMA (601503)**  
**DRA. LOPEZ CABRERA, PALOMA**  
 CL JUAN BRAVO 39 C.P: 28006  
 910687777

**DRA. LOPEZ CABRERA, PALOMA (601503)**  
**DRA. LOPEZ CABRERA, PALOMA**  
 CL JUAN BRAVO 49 C.P: 28006  
 910687999

**DRA. LOPEZ CABRERA, PALOMA (601503)**  
**DRA. LOPEZ CABRERA, PALOMA**  
 CL JUAN BRAVO 49 C.P: 28006  
 910687999

**DRA. MARIN GUTZKE, MARTINA (280264)**  
**DRA. MARIN GUTZKE, MARTINA**  
 CL SERRANO 199 C.P: 28016  
 915649943

## CIRUGIA PLASTICA Y REPARADORA

**DRA. PUGA MORANO, SUSANA (601176)**  
**DRA. PUGA MORANO, SUSANA**  
 CL DEL MAESTRO ANGEL LLORCA 8 C.P: 28003  
 914530200

**DRA. RUBIO YANCHUCK, MONICA (280610)**  
**DRA. RUBIO YANCHUCK, MONICA**  
 CL JUAN BRAVO 39 C.P: 28006  
 910687777

**DRA. RUBIO YANCHUCK, MONICA (601503)**  
**DRA. RUBIO YANCHUCK, MONICA**  
 CL JUAN BRAVO 39 C.P: 28006  
 910687777

**DRA. RUBIO YANCHUCK, MONICA (601503)**  
**DRA. RUBIO YANCHUCK, MONICA**  
 CL JUAN BRAVO 49 C.P: 28006  
 910687999

**DRA. RUBIO YANCHUCK, MONICA (601503)**  
**DRA. RUBIO YANCHUCK, MONICA**  
 CL JUAN BRAVO 49 C.P: 28006  
 910687999

**DRA. SANTAMARIA ROBREDO, ANA BELEN (601802)**  
**DRA. SANTAMARIA ROBREDO, ANA BELEN**  
 AV DE VALLADOLID 83 C.P: 28008  
 915957000

**DRA. SERRANO ALONSO , MAITE (601503)**  
**DRA. SERRANO ALONSO , MAITE**  
 CL JUAN BRAVO 39 C.P: 28006  
 910687777

**DRA. SERRANO ALONSO , MAITE (601503)**  
**DRA. SERRANO ALONSO , MAITE**  
 CL JUAN BRAVO 49 C.P: 28006  
 910687999

**DRA. SERRANO ALONSO, MAITE (601503)**  
**DRA. SERRANO ALONSO, MAITE**  
 CL JUAN BRAVO 49 C.P: 28006  
 910687999

**Dr. Agreda Ulloa, Luis (280267)**  
**Dr. Agreda Ulloa, Luis**  
 PZ CONDE DEL VALLE SUCHIL 16 C.P: 28015  
 914476600

**HOSPITAL BEATA MARIA ANA (601806)**  
**HOSPITAL BEATA MARIA ANA**  
 CL DOCTOR ESQUERDO 83 C.P: 28007  
 914097423

**DRA. PUGA MORANO, SUSANA (601176)**  
**DRA. PUGA MORANO, SUSANA**  
 CL DEL MAESTRO ANGEL LLORCA 8 C.P: 28003  
 914530200

**DRA. RUBIO YANCHUCK, MONICA (601503)**  
**DRA. RUBIO YANCHUCK, MONICA**  
 CL JUAN BRAVO 39 C.P: 28006  
 910687777

**DRA. RUBIO YANCHUCK, MONICA (601503)**  
**DRA. RUBIO YANCHUCK, MONICA**  
 CL JUAN BRAVO 39 C.P: 28006  
 910687777

**DRA. RUBIO YANCHUCK, MONICA (601503)**  
**DRA. RUBIO YANCHUCK, MONICA**  
 CL JUAN BRAVO 49 C.P: 28006  
 910687999

**DRA. RUBIO YANCHUCK, MONICA (601503)**  
**DRA. RUBIO YANCHUCK, MONICA**  
 CL JUAN BRAVO 49 C.P: 28006  
 910687999

**DRA. SERRANO ALONSO , MAITE (601503)**  
**DRA. SERRANO ALONSO , MAITE**  
 CL JUAN BRAVO 39 C.P: 28006  
 910687777

**DRA. SERRANO ALONSO , MAITE (601503)**  
**DRA. SERRANO ALONSO , MAITE**  
 CL JUAN BRAVO 39 C.P: 28006  
 910687777

**DRA. SERRANO ALONSO , MAITE (601503)**  
**DRA. SERRANO ALONSO , MAITE**  
 CL JUAN BRAVO 49 C.P: 28006  
 910687999

**DRA. YANCHUCK MONICA, MONICA (601503)**  
**DRA. YANCHUCK MONICA, MONICA**  
 CL JUAN BRAVO 49 C.P: 28006  
 910687999

**HM LAS TABLAS (600200)**  
**HM LAS TABLAS**  
 CL DE LA SIERRA DE ATAPUERCA 5 C.P: 28050  
 917567800

**HOSPITAL DE LA V.O.T. SAN FRANCISCO DE ASIS (280974)**  
**HOSPITAL DE LA V.O.T. SAN FRANCISCO DE ASIS**  
 CL DE SAN BERNABE 13 C.P: 28005  
 910791516

# CIRUGIA PLASTICA Y REPARADORA

**HOSPITAL DE MADRID NUEVO BELEN (601284)**  
**HOSPITAL DE MADRID NUEVO BELEN**  
 CL JOSE SILVA 7 C.P: 28043  
 902089800

**HOSPITAL LA LUZ (601176)**  
**HOSPITAL LA LUZ**  
 CL DEL MAESTRO ANGEL LLORCA 8 C.P: 28003  
 914530200

**HOSPITAL QUIRONSAIUD SAN CAMILO (280610)**  
**HOSPITAL QUIRONSAIUD SAN CAMILO**  
 CL JUAN BRAVO 39 C.P: 28006  
 910687777

**HOSPITAL QUIRONSAIUD SAN CAMILO (450574)**  
**HOSPITAL QUIRONSAIUD SAN CAMILO**  
 CL JUAN BRAVO 39 C.P: 28006  
 902112121

**HOSPITAL SAN FRANCISCO DE ASIS (280611)**  
**HOSPITAL SAN FRANCISCO DE ASIS**  
 CL JOAQUIN COSTA 28 C.P: 28002  
 915617100

**HOSPITAL UNIVERSITARIO HM MADRID (280267)**  
**HOSPITAL UNIVERSITARIO HM MADRID**  
 PZ CONDE DEL VALLE SUCHIL 16 C.P: 28015  
 914476600

**HOSPITAL UNIVERSITARIO HM SANCHINARRO (600200)**  
**HOSPITAL UNIVERSITARIO HM SANCHINARRO**  
 CL OÑA 10 C.P: 28050  
 917567800

**POLICLINICA MEPRYSA (600104)**  
**POLICLINICA MEPRYSA**  
 CL DE MONTESA 15 C.P: 28006  
 914014338

**POLICLINICO HM MANOTERAS (600200)**  
**POLICLINICO HM MANOTERAS**  
 AV DE MANOTERAS 10 C.P: 28050  
 902089800

**VITHAS LA MILAGROSA (280266)**  
**VITHAS LA MILAGROSA**  
 CL FERNANDEZ DE LA HOZ 45 C.P: 28010  
 914473499

**HOSPITAL HLA UNIVERSITARIO MONCLOA (601802)**  
**HOSPITAL HLA UNIVERSITARIO MONCLOA**  
 AV DE VALLADOLID 83 C.P: 28008  
 915957000

**HOSPITAL QUIRONSAIUD RUBER (601503)**  
**HOSPITAL QUIRONSAIUD RUBER**  
 CL JUAN BRAVO 49 C.P: 28006  
 910687999

**HOSPITAL QUIRONSAIUD SAN CAMILO (280610)**  
**HOSPITAL QUIRONSAIUD SAN CAMILO**  
 CL JUAN BRAVO 39 C.P: 28006  
 910687777

**HOSPITAL QUIRONSAIUD SAN JOSE (450626)**  
**HOSPITAL QUIRONSAIUD SAN JOSE**  
 CL CARTAGENA 111 C.P: 28002  
 910687000

**HOSPITAL SAN RAFAEL (280264)**  
**HOSPITAL SAN RAFAEL**  
 CL SERRANO 199 C.P: 28016  
 915649943

**HOSPITAL UNIVERSITARIO HM MADRID RIO (601805)**  
**HOSPITAL UNIVERSITARIO HM MADRID RIO**  
 CL COBOS DE SEGOVIA 4 C.P: 28005  
 912161727

**HOSPITAL VIAMED SANTA ELENA (601703)**  
**HOSPITAL VIAMED SANTA ELENA**  
 CL DE LA GRANJA 8 C.P: 28003  
 914539400

**POLICLINICO HM ARAPILES (280267)**  
**POLICLINICO HM ARAPILES**  
 CL ARAPILES 8 C.P: 28015  
 901088212

**POLICLINICO HM VALDEBEBAS (601800)**  
**POLICLINICO HM VALDEBEBAS**  
 AV JUAN ANTONIO SAMARANCH 51 C.P: 28055  
 919370000

**VITHAS LA MILAGROSA (280266)**  
**VITHAS LA MILAGROSA**  
 CL MODESTO LAFUENTE 14 C.P: 28015  
 914472100

## CIRUGIA TORACICA

**DR. AMOR ALONSO, SERGIO (601176)**  
**DR. AMOR ALONSO, SERGIO**  
 CL DEL MAESTRO ANGEL LLORCA 8 C.P: 28003  
 914530200

**DR. AMOR ALONSO, SERGIO (601503)**  
**DR. AMOR ALONSO, SERGIO**  
 CL JUAN BRAVO 39 C.P: 28006  
 910687777

**DR. AVILA MARTINEZ, REGULO JOSE (601176)**  
**DR. AVILA MARTINEZ, REGULO JOSE**  
 CL DEL MAESTRO ANGEL LLORCA 8 C.P: 28003  
 914530200

**DR. CARBALLO LOPEZ, DANIEL (601176)**  
**DR. CARBALLO LOPEZ, DANIEL**  
 CL DEL MAESTRO ANGEL LLORCA 8 C.P: 28003  
 914530200

**DR. GARCIA FERNANDEZ, JOSE LUIS (280267)**  
**DR. GARCIA FERNANDEZ, JOSE LUIS**  
 PZ CONDE DEL VALLE SUCHIL 16 C.P: 28015  
 914476600

**DR. ISEA DE LA VIÑA, JESUS (601503)**  
**DR. ISEA DE LA VIÑA, JESUS**  
 CL JUAN BRAVO 49 C.P: 28006  
 910687999

**DR. JARABO SARCEDA, JOSE RAMON (280264)**  
**DR. JARABO SARCEDA, JOSE RAMON**  
 CL SERRANO 199 C.P: 28016  
 915649943

**DR. MADRIGAL ROYO, LUIS ENRIQUE (600200)**  
**DR. MADRIGAL ROYO, LUIS ENRIQUE**  
 CL OÑA 10 C.P: 28050  
 917567800

**DR. MORADIELLOS DIEZ, FRANCISCO JAVIER (280610)**  
**DR. MORADIELLOS DIEZ, FRANCISCO JAVIER**  
 CL JUAN BRAVO 39 C.P: 28006  
 910687777

**DR. MORADIELLOS DIEZ, FRANCISCO JAVIER (601503)**  
**DR. MORADIELLOS DIEZ, FRANCISCO JAVIER**  
 CL JUAN BRAVO 49 C.P: 28006  
 910687999

**DR. PEÑALVER PASCUAL, RAFAEL (280267)**  
**DR. PEÑALVER PASCUAL, RAFAEL**  
 PZ CONDE DEL VALLE SUCHIL 16 C.P: 28015  
 914476600

**DR. AMOR ALONSO, SERGIO (280610)**  
**DR. AMOR ALONSO, SERGIO**  
 CL JUAN BRAVO 39 C.P: 28006  
 910687777

**DR. AMOR ALONSO, SERGIO (601503)**  
**DR. AMOR ALONSO, SERGIO**  
 CL JUAN BRAVO 49 C.P: 28006  
 910687999

**DR. CALATAYUD GASTARDI, JOAQUIN (280264)**  
**DR. CALATAYUD GASTARDI, JOAQUIN**  
 CL SERRANO 199 C.P: 28016  
 915649943

**DR. GARCIA FERNANDEZ, JOSE LUIS (600200)**  
**DR. GARCIA FERNANDEZ, JOSE LUIS**  
 CL OÑA 10 C.P: 28050  
 917567800

**DR. ISEA DE LA VIÑA, JESUS (601503)**  
**DR. ISEA DE LA VIÑA, JESUS**  
 CL JUAN BRAVO 39 C.P: 28006  
 910687777

**DR. ISEA DE LA VIÑA, JESUS ENRIQUE (601176)**  
**DR. ISEA DE LA VIÑA, JESUS ENRIQUE**  
 CL DEL MAESTRO ANGEL LLORCA 8 C.P: 28003  
 914530200

**DR. JIMÉNEZ HISCOCK, LUIS (600200)**  
**DR. JIMÉNEZ HISCOCK, LUIS**  
 CL OÑA 10 C.P: 28050  
 917567800

**DR. MORADIELLOS DIEZ, FRANCISCO JAVIER (601176)**  
**DR. MORADIELLOS DIEZ, FRANCISCO JAVIER**  
 CL DEL MAESTRO ANGEL LLORCA 8 C.P: 28003  
 914530200

**DR. MORADIELLOS DIEZ, FRANCISCO JAVIER (601503)**  
**DR. MORADIELLOS DIEZ, FRANCISCO JAVIER**  
 CL JUAN BRAVO 39 C.P: 28006  
 910687777

**DR. PEÑALVER PASCUAL, RAFAEL (600200)**  
**DR. PEÑALVER PASCUAL, RAFAEL**  
 CL OÑA 10 C.P: 28050  
 917567800

**DR. SALDAÑA GARRIDO, DAVID AUGUSTO (280263)**  
**DR. SALDAÑA GARRIDO, DAVID AUGUSTO**  
 CL ARTURO SORIA 105 C.P: 28043  
 912143100

## CIRUGIA TORACICA

**DR. VICENTE VERDU, RAMON (601802)**

DR. VICENTE VERDU, RAMON

AV DE VALLADOLID 83 C.P: 28008  
915957000**DRA. CORDOBA PELAEZ, MARIA DEL MAR (601176)**

DRA. CORDOBA PELAEZ, MARIA DEL MAR

CL DEL MAESTRO ANGEL LLORCA 8 C.P: 28003  
914530200**DRA. PARTIDA GONZALEZ, CONCEPCION (600952)**

DRA. PARTIDA GONZALEZ, CONCEPCION

CL LA SALLE 12 C.P: 28023  
915129000**DRA. VIVES ESPEJO-SAAVEDRA, MARIA TERESA (601176)**

DRA. VIVES ESPEJO-SAAVEDRA, MARIA TERESA

CL DEL MAESTRO ANGEL LLORCA 8 C.P: 28003  
914530200**ESPIGA VASCULAR (601727)**

ESPIGA VASCULAR

PZ CONDE DEL VALLE DE SUCHIL 3 C.P: 28015  
914476600**HOSPITAL HLA UNIVERSITARIO MONCLOA (601802)**

HOSPITAL HLA UNIVERSITARIO MONCLOA

AV DE VALLADOLID 83 C.P: 28008  
915957000**HOSPITAL QUIRONSAIUD RUBER (601503)**

HOSPITAL QUIRONSAIUD RUBER

CL JUAN BRAVO 49 C.P: 28006  
910687999**HOSPITAL QUIRONSAIUD SAN CAMILO (280610)**

HOSPITAL QUIRONSAIUD SAN CAMILO

CL JUAN BRAVO 39 C.P: 28006  
910687777**HOSPITAL SAN RAFAEL (280264)**

HOSPITAL SAN RAFAEL

CL SERRANO 199 C.P: 28016  
915649943**HOSPITAL UNIVERSITARIO HM MADRID RIO (601805)**

HOSPITAL UNIVERSITARIO HM MADRID RIO

CL COBOS DE SEGOVIA 4 C.P: 28005  
912161727**HOSPITAL VIAMED SANTA ELENA (601703)**

HOSPITAL VIAMED SANTA ELENA

CL DE LA GRANJA 8 C.P: 28003  
914539400**DRA. CABALLERO SILVA, USUE (601802)**

DRA. CABALLERO SILVA, USUE

AV DE VALLADOLID 83 C.P: 28008  
915957000**DRA. MILLA COLLADO, LUCIA (601176)**

DRA. MILLA COLLADO, LUCIA

CL DEL MAESTRO ANGEL LLORCA 8 C.P: 28003  
914530200**DRA. VIVES ESPEJO SAAVEDRA, MARIA TERESA (601176)**

DRA. VIVES ESPEJO SAAVEDRA, MARIA TERESA

CL DEL MAESTRO ANGEL LLORCA 8 C.P: 28003  
914530200**DRA. VIVES ESPEJO-SAAVEDRA, TERESA (601503)**

DRA. VIVES ESPEJO-SAAVEDRA, TERESA

CL JUAN BRAVO 49 C.P: 28006  
910687999**HM LAS TABLAS (600200)**

HM LAS TABLAS

CL DE LA SIERRA DE ATAPUERCA 5 C.P: 28050  
917567800**HOSPITAL LA LUZ (601176)**

HOSPITAL LA LUZ

CL DEL MAESTRO ANGEL LLORCA 8 C.P: 28003  
914530200**HOSPITAL QUIRONSAIUD SAN CAMILO (280610)**

HOSPITAL QUIRONSAIUD SAN CAMILO

CL JUAN BRAVO 39 C.P: 28006  
910687777**HOSPITAL SAN FRANCISCO DE ASIS (280611)**

HOSPITAL SAN FRANCISCO DE ASIS

CL JOAQUIN COSTA 28 C.P: 28002  
915617100**HOSPITAL UNIVERSITARIO HM MADRID (280267)**

HOSPITAL UNIVERSITARIO HM MADRID

PZ CONDE DEL VALLE SUCHIL 16 C.P: 28015  
914476600**HOSPITAL UNIVERSITARIO HM SANCHINARRO (600200)**

HOSPITAL UNIVERSITARIO HM SANCHINARRO

CL OÑA 10 C.P: 28050  
917567800**POLICLINICO HM ARAPILES (280267)**

POLICLINICO HM ARAPILES

CL ARAPILES 8 C.P: 28015  
901088212



## CIRUGIA TORACICA

**POLICLINICO HM MANOTERAS (600200)**  
**POLICLINICO HM MANOTERAS**  
 AV DE MANOTERAS 10 C.P: 28050  
 902089800

**VITHAS LA MILAGROSA (280266)**  
**VITHAS LA MILAGROSA**  
 CL MODESTO LAFUENTE 14 C.P: 28015  
 914472100

**VITHAS MADRID ARTURO SORIA (280263)**  
**VITHAS MADRID ARTURO SORIA**  
 CL ARTURO SORIA 105 C.P: 28043  
 912143100

**VITHAS LA MILAGROSA (280266)**  
**VITHAS LA MILAGROSA**  
 CL FERNANDEZ DE LA HOZ 45 C.P: 28010  
 914473499

**VITHAS MADRID ARAVACA (600952)**  
**VITHAS MADRID ARAVACA**  
 CL LA SALLE 12 C.P: 28023  
 915129000

## DENSITOMETRIA



91 563 20 00 - 900 159 000

## DERMATOLOGIA MEDICO-QUIRURGICA

**ANALISIS CENTRO CLINICO BIENESTAR SALUD MADRID (601358)**  
**ANALISIS CENTRO CLINICO BIENESTAR SALUD MADRID**  
 CL DE LOS ESTUDIANTES 5 C.P: 28040  
 915334170

**CENTRO CLINICO BETANZOS 60 (601335)**  
**CENTRO CLINICO BETANZOS 60**  
 AV BETANZOS 60 BJ C C.P: 28034  
 917304202

**CENTRO MEDICO CARPETANA (450989)**  
**CENTRO MEDICO CARPETANA**  
 AV VIA CARPETANA 201 C.P: 28047  
 914652928

**CENTRO MEDICO CARPETANA (450989)**  
**CENTRO MEDICO CARPETANA**  
 CL OCA 104 C.P: 28025  
 902500929

**CENTRO MEDICO INFANTA MERCEDES (600183)**  
**CENTRO MEDICO INFANTA MERCEDES**  
 CL INFANTA MERCEDES 8 C.P: 28020  
 915796705

**CENTRO MEDICO MAESTRANZA BARAJAS (601611)**  
**CENTRO MEDICO MAESTRANZA BARAJAS**  
 CL BAHIA DE GANDO 1 C.P: 28042  
 917462195

**AURAMED CLINICAS MEDICAS (601710)**  
**AURAMED CLINICAS MEDICAS**  
 CL DE HORTALEZA 65 2° C.P: 28004  
 915222283

**CENTRO MEDICO CARPETANA (450989)**  
**CENTRO MEDICO CARPETANA**  
 AV VIA CARPETANA 177 C.P: 28047  
 914652928

**CENTRO MEDICO CARPETANA (450989)**  
**CENTRO MEDICO CARPETANA**  
 CL MANUEL ALVAREZ 4 C.P: 28025  
 902500929

**CENTRO MEDICO GRAN VIA (601598)**  
**CENTRO MEDICO GRAN VIA**  
 CL GRAN VIA 67 7° C.P: 28013  
 915474940

**CENTRO MEDICO MAESTRANZA (601152)**  
**CENTRO MEDICO MAESTRANZA**  
 CL TELLEZ 30 C.P: 28007  
 915020301

**CENTRO MEDICO MONTECARMelo (601489)**  
**CENTRO MEDICO MONTECARMelo**  
 AV DEL SANTUARIO DE VALVERDE 1 LO C.P: 28049  
 914214812

# DERMATOLOGIA MEDICO-QUIRURGICA

## **CENTRO MEDICO NUÑEZ DE BALBOA (601336)**

**CENTRO MEDICO NUÑEZ DE BALBOA**  
CL NUÑEZ DE BALBOA 48 BJ C.P: 28001  
914449867

## **CENTRO MEDICO SAN BERNARDO (600929)**

**CENTRO MEDICO SAN BERNARDO**  
CL JERONIMO DE LA QUINTANA 8 BJ C.P: 28010  
914481107

## **CENTRO MEDICO VADEMECUM (601483)**

**CENTRO MEDICO VADEMECUM**  
CL DEL GRAL. AMPUDIA 4 BJ LO C.P: 28003  
914411924

## **CENTRO PAU VALDECARROS (450222)**

**CENTRO PAU VALDECARROS**  
CL PILAR DE MADARIAGA ROJO 11 C.P: 28051  
914256562

## **CLINICA DERMAIMAGEN (601464)**

**CLINICA DERMAIMAGEN**  
CL PRINCIPE DE VERGARA 2 1º C.P: 28001  
914352323

## **CLINICA DR. PROFESOR GARCIA GOMEZ (601336)**

**CLINICA DR. PROFESOR GARCIA GOMEZ**  
PZ VENECIA 2 1 IZ C.P: 28010  
918285447

## **CLINICA MADRID (280221)**

**CLINICA MADRID**  
PS DE LA CASTELLANA 170 BJ C.P: 28046  
913596063

## **CLINICA SASTRE - CAÑAVERAL (601731)**

**CLINICA SASTRE - CAÑAVERAL**  
AV DE MIGUEL DELIBES 80 C.P: 28052  
916694244

## **CMI MONCLOA (601723)**

**CMI MONCLOA**  
CL DE GAZTAMBIDE 16 C.P: 28015  
919014434

## **CONSULTAS EXTERNAS HOSPITAL QUIRONSA LUD SAN JOSE (450626)**

**CONSULTAS EXTERNAS HOSPITAL QUIRONSA  
LUD SAN JOSE**  
CL CLARA DEL REY 31 C.P: 28002  
913333701

## **CENTRO MEDICO QUIRONSA LUD VALDEBEBAS (601801)**

**CENTRO MEDICO QUIRONSA  
LUD VALDEBEBAS**  
CL JORDI SOLE TURA (ESQ. AV. JUAN ANTONIO  
SAMARANCH) 0 C.P: 28055  
910631300

## **CENTRO MEDICO SANIMED (601547)**

**CENTRO MEDICO SANIMED**  
RD CABALLERO DE LA MANCHA 75 C.P: 28034  
913721662

## **CENTRO PAU LAS SUERTES (450222)**

**CENTRO PAU LAS SUERTES**  
AV ENSANCHE DE VALLECAS 67 C.P: 28051  
914256562

## **CLINICA ARMSTRONG INTERNACIONAL (601527)**

**CLINICA ARMSTRONG INTERNACIONAL**  
CL GUZMAN EL BUENO 102 C.P: 28003  
915358790

## **CLINICA DERMOGALENICA (601136)**

**CLINICA DERMOGALENICA**  
CL AYALA 38 1º B C.P: 28001  
914319688

## **CLINICA JACA (601426)**

**CLINICA JACA**  
CL ALCALA 619 C.P: 28022  
917430690

## **CLINICA MCD (601498)**

**CLINICA MCD**  
CL MARQUES DE JURA REAL 21 LO C.P: 28019  
914695024

## **CLINICA VITALE MEHD (601687)**

**CLINICA VITALE MEHD**  
CL AYALA 108 LO C.P: 28006  
910094418

## **CONSULTA DERMATOLOGICA DR. MARTINEZ RUBIO (601300)**

**CONSULTA DERMATOLOGICA DR. MARTINEZ  
RUBIO**  
CL GENERAL MARTINEZ CAMPOS 32 7º 2ª C.P:  
28010  
913102029

## **CONSULTORIO MEDICO CEA BERMUDEZ (600704)**

**CONSULTORIO MEDICO CEA BERMUDEZ**  
CL CEA BERMUDEZ 61 C.P: 28003  
913993025

## DERMATOLOGIA MEDICO-QUIRURGICA

**DR. ALBERDI JERONIMO, ENRIQUE MARIA (280587)**  
 DR. ALBERDI JERONIMO, ENRIQUE MARIA  
 CL COMANDANTE ZORITA 25 1° B C.P: 28020  
 915546243

**DR. ALVAREZ FERNANDEZ, JOSE GREGORIO (600952)**  
 DR. ALVAREZ FERNANDEZ, JOSE GREGORIO  
 CL LA SALLE 12 C.P: 28023  
 915129000

**DR. ALVAREZ FERNÁNDEZ, GREGORIO (601483)**  
 DR. ALVAREZ FERNÁNDEZ, GREGORIO  
 CL DEL GRAL. AMPUDIA 4 BJ LO C.P: 28003  
 914411924

**DR. DEL PINO GAMBOA, JESUS (601598)**  
 DR. DEL PINO GAMBOA, JESUS  
 CL GRAN VIA 67 7° C.P: 28013  
 915474940

**DR. DIAZ MARTINEZ, MIGUEL ANTONIO (600200)**  
 DR. DIAZ MARTINEZ, MIGUEL ANTONIO  
 AV DE MANOTERAS 10 C.P: 28050  
 902089800

**DR. DOMINGUEZ SANTAS, MIGUEL (450626)**  
 DR. DOMINGUEZ SANTAS, MIGUEL  
 CL CARTAGENA 111 C.P: 28002  
 910687000

**DR. ELIAS CALVO, LUIS MANUEL (280267)**  
 DR. ELIAS CALVO, LUIS MANUEL  
 CL ARAPILES 8 C.P: 28015  
 901088212

**DR. ESQUIVIAS GOMEZ, JOSE IGNACIO (601426)**  
 DR. ESQUIVIAS GOMEZ, JOSE IGNACIO  
 CL ALCALA 619 C.P: 28022  
 917430690

**DR. FELTES GUZMAN, FEDERICO GERMAN (600200)**  
 DR. FELTES GUZMAN, FEDERICO GERMAN  
 AV DE MANOTERAS 10 C.P: 28050  
 902089800

**DR. FELTES GUZMAN, FEDERICO GERMAN (280610)**  
 DR. FELTES GUZMAN, FEDERICO GERMAN  
 CL JUAN BRAVO 39 C.P: 28006  
 910687777

**DR. FELTES GUZMAN, FEDERICO GERMAN (601503)**  
 DR. FELTES GUZMAN, FEDERICO GERMAN  
 CL JUAN BRAVO 49 C.P: 28006  
 910687999

**DR. ALEGRE SANCHEZ, ADRIAN (280610)**  
 DR. ALEGRE SANCHEZ, ADRIAN  
 CL JUAN BRAVO 39 C.P: 28006  
 910687777

**DR. ALVAREZ FERNANDEZ, JOSE GREGORIO (600955)**  
 DR. ALVAREZ FERNANDEZ, JOSE GREGORIO  
 CM DE LA ZARZUELA 19 C.P: 28023  
 917041690

**DR. CARRANZA ROMERO, CARMEN (600200)**  
 DR. CARRANZA ROMERO, CARMEN  
 CL DE LA SIERRA DE ATAPUERCA 5 C.P: 28050  
 917567800

**DR. DIAZ GUIMARAENS, BORJA (450626)**  
 DR. DIAZ GUIMARAENS, BORJA  
 CL CARTAGENA 111 C.P: 28002  
 910687000

**DR. DIAZ MARTINEZ, MIGUEL ANTONIO (600200)**  
 DR. DIAZ MARTINEZ, MIGUEL ANTONIO  
 CL OÑA 10 C.P: 28050  
 917567800

**DR. DR. FERNANDEZ NIETO, DIEGO (450626)**  
 DR. DR. FERNANDEZ NIETO, DIEGO  
 CL CARTAGENA 111 C.P: 28002  
 910687000

**DR. ELIAS CALVO, LUIS MANUEL (601527)**  
 DR. ELIAS CALVO, LUIS MANUEL  
 CL GUZMAN EL BUENO 102 C.P: 28003  
 915358790

**DR. FELTES GUZMAN, FEDERICO (601309)**  
 DR. FELTES GUZMAN, FEDERICO  
 CL ALGABEÑO 119 C.P: 28043  
 913884434

**DR. FELTES GUZMAN, FEDERICO GERMAN (601309)**  
 DR. FELTES GUZMAN, FEDERICO GERMAN  
 AV DE SAN LUIS 166 C.P: 28033  
 913027283

**DR. FELTES GUZMAN, FEDERICO GERMAN (601503)**  
 DR. FELTES GUZMAN, FEDERICO GERMAN  
 CL JUAN BRAVO 39 C.P: 28006  
 910687777

**DR. FELTES GUZMAN, FEDERICO GERMAN (600200)**  
 DR. FELTES GUZMAN, FEDERICO GERMAN  
 CL OÑA 10 C.P: 28050  
 917567800

# DERMATOLOGIA MEDICO-QUIRURGICA

**DR. FERNANDEZ ARIAS, FERNANDO (601687)**  
**DR. FERNANDEZ ARIAS, FERNANDO**  
CL AYALA 108 LO C.P: 28006  
910094418

**DR. FERNANDEZ NIETO, DIEGO (601309)**  
**DR. FERNANDEZ NIETO, DIEGO**  
AV DE SAN LUIS 166 C.P: 28033  
913027283

**DR. FERNANDEZ NIETO, DIEGO (601309)**  
**DR. FERNANDEZ NIETO, DIEGO**  
CL TORQUEMADA 26 C.P: 28043  
915358198

**DR. FREITES MARTINEZ, AZAEL DAVID (601503)**  
**DR. FREITES MARTINEZ, AZAEL DAVID**  
CL JUAN BRAVO 49 C.P: 28006  
910687999

**DR. GARCIA MACARRON, JORGE (450989)**  
**DR. GARCIA MACARRON, JORGE**  
AV VIA CARPETANA 177 C.P: 28047  
914652928

**DR. GERMAN FELTES GUZMAN, FEDERICO (600200)**  
**DR. GERMAN FELTES GUZMAN, FEDERICO**  
CL DE LA SIERRA DE ATAPUERCA 5 C.P: 28050  
917567800

**DR. ISAZA ZAPATA, RAFAEL (601710)**  
**DR. ISAZA ZAPATA, RAFAEL**  
CL DE HORTALEZA 65 2° C.P: 28004  
915222283

**DR. JIMENEZ CAHUE, JUAN (601503)**  
**DR. JIMENEZ CAHUE, JUAN**  
CL JUAN BRAVO 49 C.P: 28006  
910687999

**DR. LAPEÑA CASADO, ALEJANDRO (601710)**  
**DR. LAPEÑA CASADO, ALEJANDRO**  
CL DE HORTALEZA 65 2° C.P: 28004  
915222283

**DR. LAPEÑA CASADO, ALEJANDRO (601503)**  
**DR. LAPEÑA CASADO, ALEJANDRO**  
CL JUAN BRAVO 49 C.P: 28006  
910687999

**DR. MARENGO OTERO, ROBERTO (601498)**  
**DR. MARENGO OTERO, ROBERTO**  
CL MARQUES DE JURA REAL 21 LO C.P: 28019  
914695024

**DR. FERNANDEZ ARIAS, FERNANDO JOSE (601336)**  
**DR. FERNANDEZ ARIAS, FERNANDO JOSE**  
CL NUÑEZ DE BALBOA 48 BJ C.P: 28001  
914449867

**DR. FERNANDEZ NIETO, DIEGO (280263)**  
**DR. FERNANDEZ NIETO, DIEGO**  
CL ARTURO SORIA 105 C.P: 28043  
912143100

**DR. FREITES MARTINEZ, AZAEL DAVID (601503)**  
**DR. FREITES MARTINEZ, AZAEL DAVID**  
CL JUAN BRAVO 39 C.P: 28006  
910687777

**DR. GALLEGO VALDES, MIGUEL ANGEL (280611)**  
**DR. GALLEGO VALDES, MIGUEL ANGEL**  
CL JOAQUIN COSTA 28 C.P: 28002  
915617100

**DR. GARCIA MACARRON, JORGE (450989)**  
**DR. GARCIA MACARRON, JORGE**  
CL ALVAREZ 3 C.P: 28025  
902500929

**DR. GRILLO FERNANDEZ, EMILIANO (601152)**  
**DR. GRILLO FERNANDEZ, EMILIANO**  
CL TELLEZ 30 C.P: 28007  
915020301

**DR. IZASA ZAPATA, RAFAEL (280834)**  
**DR. IZASA ZAPATA, RAFAEL**  
CL FERNANDEZ DE LA HOZ 60 SS C C.P: 28010  
696642442

**DR. JIMENEZ CAUHE, JUAN (450626)**  
**DR. JIMENEZ CAUHE, JUAN**  
CL CARTAGENA 111 C.P: 28002  
910687000

**DR. LAPEÑA CASADO, ALEJANDRO (601503)**  
**DR. LAPEÑA CASADO, ALEJANDRO**  
CL JUAN BRAVO 39 C.P: 28006  
910687777

**DR. MARENGO OTERO, ROBERTO (601358)**  
**DR. MARENGO OTERO, ROBERTO**  
CL DE LOS ESTUDIANTES 5 C.P: 28040  
915334170

**DR. MARENGO, ROBERTO (280221)**  
**DR. MARENGO, ROBERTO**  
PS DE LA CASTELLANA 170 BJ C.P: 28046  
913596063

# DERMATOLOGIA MEDICO-QUIRURGICA

**DR. MARTINEZ RUBIO, JESUS (601300)**  
DR. MARTINEZ RUBIO, JESUS  
CL GENERAL MARTINEZ CAMPOS 32 7º 2ª C.P: 28010  
913102029

**DR. NOGUERA MOREL, LUCERO (600200)**  
DR. NOGUERA MOREL, LUCERO  
AV DE MANOTERAS 10 C.P: 28050  
902089800

**DR. PULGAR MARTIN, FERNANDO (280610)**  
DR. PULGAR MARTIN, FERNANDO  
CL JUAN BRAVO 39 C.P: 28006  
910687777

**DR. REVELLES MARTINEZ, JUAN MARIA (280263)**  
DR. REVELLES MARTINEZ, JUAN MARIA  
CL ARTURO SORIA 105 C.P: 28043  
912143100

**DR. ROSELL DIAZ, ANGEL MANUEL (601802)**  
DR. ROSELL DIAZ, ANGEL MANUEL  
AV DE VALLADOLID 83 C.P: 28008  
915957000

**DR. SHAMS ROMANI, WASEEM (600200)**  
DR. SHAMS ROMANI, WASEEM  
AV DE MANOTERAS 10 C.P: 28050  
902089800

**DR. SHAMS ROMANI, WASEEM (600200)**  
DR. SHAMS ROMANI, WASEEM  
CL OÑA 10 C.P: 28050  
917567800

**DR. SUAREZ FERNANDEZ, RICARDO (601802)**  
DR. SUAREZ FERNANDEZ, RICARDO  
AV DE VALLADOLID 83 C.P: 28008  
915957000

**DR. VARGAS DIEZ, ERICH ALBERTO (280267)**  
DR. VARGAS DIEZ, ERICH ALBERTO  
CL ARAPILES 8 C.P: 28015  
901088212

**DR. VIDAL ASENSI, SANTIAGO (601136)**  
DR. VIDAL ASENSI, SANTIAGO  
CL AYALA 38 1º B C.P: 28001  
914319688

**DR. VILAS BOAS, PEDRO (280974)**  
DR. VILAS BOAS, PEDRO  
CL DE SAN BERNABE 13 C.P: 28005  
910791516

**DR. MUÑOZ ACEITUNO, ESTER (601503)**  
DR. MUÑOZ ACEITUNO, ESTER  
CL JUAN BRAVO 49 C.P: 28006  
910687999

**DR. OLALQUIAGA LOEWE, FRANCISCO JAVIER (601152)**  
DR. OLALQUIAGA LOEWE, FRANCISCO JAVIER  
CL TELLEZ 30 C.P: 28007  
915020301

**DR. PULGAR MARTIN, FERNANDO (600955)**  
DR. PULGAR MARTIN, FERNANDO  
CM DE LA ZARZUELA 19 C.P: 28023  
917041690

**DR. RODIG , MIRKO (601503)**  
DR. RODIG , MIRKO  
CL JUAN BRAVO 49 C.P: 28006  
910687999

**DR. SANCHEZ DIAZ, MILDRED (601723)**  
DR. SANCHEZ DIAZ, MILDRED  
CL DE GAZTAMBIDE 16 C.P: 28015  
919014434

**DR. SHAMS ROMANI, WASEEM (601489)**  
DR. SHAMS ROMANI, WASEEM  
AV DEL SANTUARIO DE VALVERDE 1 LO C.P: 28049  
914214812

**DR. SHAMS ROMANI, WASEEM (450222)**  
DR. SHAMS ROMANI, WASEEM  
CL PILAR DE MADARIAGA ROJO 11 C.P: 28051  
914256562

**DR. VARGAS DIEZ, ERICH ALBERTO (450635)**  
DR. VARGAS DIEZ, ERICH ALBERTO  
CL DE ARAPILES 8 C.P: 28015  
902089800

**DR. VIDAL ASENSI, SANTIAGO (450989)**  
DR. VIDAL ASENSI, SANTIAGO  
CL ALVAREZ 3 C.P: 28025  
902500929

**DR. VIDAL ASENSI, SANTIAGO (280264)**  
DR. VIDAL ASENSI, SANTIAGO  
CL SERRANO 199 C.P: 28016  
915649943

**DRA. ABAJO BLANCO, PATRICIA (280263)**  
DRA. ABAJO BLANCO, PATRICIA  
CL ARTURO SORIA 105 C.P: 28043  
912143100

# DERMATOLOGIA MEDICO-QUIRURGICA

**DRA. ALBIZURI PRADO, FATIMA (601176)**  
**DRA. ALBIZURI PRADO, FATIMA**  
 CL DEL MAESTRO ANGEL LLORCA 8 C.P: 28003  
 914530200

**DRA. ALVAREZ-VIEITEZ, ANA (450533)**  
**DRA. ALVAREZ-VIEITEZ, ANA**  
 CL PRINCIPE DE VERGARA 53 C.P: 28006  
 914313829

**DRA. BAGAZGOITIA SAEZ DE VICUÑA, LOREA (601503)**  
**DRA. BAGAZGOITIA SAEZ DE VICUÑA, LOREA**  
 CL JUAN BRAVO 49 C.P: 28006  
 910687999

**DRA. BARROS CALDAS, ANA REGINA (601309)**  
**DRA. BARROS CALDAS, ANA REGINA**  
 CL TORQUEMADA 26 C.P: 28043  
 915358198

**DRA. BERNÁRDEZ GUERRA, CLAUDIA (280610)**  
**DRA. BERNÁRDEZ GUERRA, CLAUDIA**  
 CL JUAN BRAVO 39 C.P: 28006  
 910687777

**DRA. BESTUE FELIPE, MARIA MERCEDES (280263)**  
**DRA. BESTUE FELIPE, MARIA MERCEDES**  
 CL ARTURO SORIA 105 C.P: 28043  
 912143100

**DRA. CABALLERO GOMEZ, PILAR FRANCISCA (280974)**  
**DRA. CABALLERO GOMEZ, PILAR FRANCISCA**  
 CL DE SAN BERNABE 13 C.P: 28005  
 910791516

**DRA. CALVO PULIDO, MARIA (601503)**  
**DRA. CALVO PULIDO, MARIA**  
 CL JUAN BRAVO 39 C.P: 28006  
 910687777

**DRA. CAMACHO GARCIA, DIANA (600200)**  
**DRA. CAMACHO GARCIA, DIANA**  
 AV DE MANOTERAS 10 C.P: 28050  
 902089800

**DRA. CAPUSAN, TANIA MARUSIA (601503)**  
**DRA. CAPUSAN, TANIA MARUSIA**  
 CL JUAN BRAVO 49 C.P: 28006  
 910687999

**DRA. ALDANONDO FERNANDEZ DE LA MORA, ISABEL (601801)**  
**DRA. ALDANONDO FERNANDEZ DE LA MORA, ISABEL**  
 CL JORDI SOLE TURA (ESQ. AV. JUAN ANTONIO SAMARANCH) 0 C.P: 28055  
 910631300

**DRA. BAGAZGOITIA SAEZ DE VICUÑA, LOREA (280610)**  
**DRA. BAGAZGOITIA SAEZ DE VICUÑA, LOREA**  
 CL JUAN BRAVO 39 C.P: 28006  
 910687777

**DRA. BALLESTER MARTINEZ, ASUNCION (601176)**  
**DRA. BALLESTER MARTINEZ, ASUNCION**  
 CL DEL MAESTRO ANGEL LLORCA 8 C.P: 28003  
 914530200

**DRA. BARROS CALDAS, REGINA (450626)**  
**DRA. BARROS CALDAS, REGINA**  
 CL CARTAGENA 111 C.P: 28002  
 910687000

**DRA. BESTUE FELIPE, MARIA DE LAS MERCEDES (280263)**  
**DRA. BESTUE FELIPE, MARIA DE LAS MERCEDES**  
 CL ARTURO SORIA 105 C.P: 28043  
 912143100

**DRA. BUTRON BRIS, BEATRIZ (601503)**  
**DRA. BUTRON BRIS, BEATRIZ**  
 CL JUAN BRAVO 49 C.P: 28006  
 910687999

**DRA. CALVO PULIDO, MARIA (280610)**  
**DRA. CALVO PULIDO, MARIA**  
 CL JUAN BRAVO 39 C.P: 28006  
 910687777

**DRA. CALVO PULIDO, MARIA (601503)**  
**DRA. CALVO PULIDO, MARIA**  
 CL JUAN BRAVO 49 C.P: 28006  
 910687999

**DRA. CAMACHO GARCIA, DIANA (600200)**  
**DRA. CAMACHO GARCIA, DIANA**  
 CL OÑA 10 C.P: 28050  
 917567800

**DRA. CARRANZA ROMERO, CARMEN (600200)**  
**DRA. CARRANZA ROMERO, CARMEN**  
 AV DE MANOTERAS 10 C.P: 28050  
 902089800

# DERMATOLOGIA MEDICO-QUIRURGICA

**DRA. CARRANZA ROMERO, CARMEN (601802)**  
DRA. CARRANZA ROMERO, CARMEN  
AV DE VALLADOLID 83 C.P: 28008  
915957000

**DRA. CARRASCOSA DE LOME, RAQUEL (600200)**  
DRA. CARRASCOSA DE LOME, RAQUEL  
AV DE MANOTERAS 10 C.P: 28050  
902089800

**DRA. CARRASCOSA DE LOME, RAQUEL (600200)**  
DRA. CARRASCOSA DE LOME, RAQUEL  
CL OÑA 10 C.P: 28050  
917567800

**DRA. CEMBRERO SARALEGUI, HIRUNE (280611)**  
DRA. CEMBRERO SARALEGUI, HIRUNE  
CL JOAQUIN COSTA 28 C.P: 28002  
915617100

**DRA. DEL OLMO DOMINGUEZ, NATALIA (601335)**  
DRA. DEL OLMO DOMINGUEZ, NATALIA  
AV BETANZOS 60 BJ C C.P: 28034  
917304202

**DRA. DIEZ CABALLERO PASCUAL, NURIA (601802)**  
DRA. DIEZ CABALLERO PASCUAL, NURIA  
AV DE VALLADOLID 83 C.P: 28008  
915957000

**DRA. FERNANDEZ ALONSO, SANDRA (601801)**  
DRA. FERNANDEZ ALONSO, SANDRA  
CL JORDI SOLE TURA (ESQ. AV. JUAN ANTONIO  
SAMARANCH) 0 C.P: 28055  
910631300

**DRA. FLETA ASIN, BEATRIZ (600200)**  
DRA. FLETA ASIN, BEATRIZ  
AV DE MANOTERAS 10 C.P: 28050  
902089800

**DRA. FLETA ASIN, BEATRIZ (600200)**  
DRA. FLETA ASIN, BEATRIZ  
CL OÑA 10 C.P: 28050  
917567800

**DRA. GALLO GUTIERREZ, ELENA (600200)**  
DRA. GALLO GUTIERREZ, ELENA  
AV DE MANOTERAS 10 C.P: 28050  
902089800

**DRA. GALLO GUTIERREZ, ELENA (600200)**  
DRA. GALLO GUTIERREZ, ELENA  
CL OÑA 10 C.P: 28050  
917567800

**DRA. CARRANZA ROMERO, CARMEN (600200)**  
DRA. CARRANZA ROMERO, CARMEN  
CL OÑA 10 C.P: 28050  
917567800

**DRA. CARRASCOSA DE LOME, RAQUEL (600200)**  
DRA. CARRASCOSA DE LOME, RAQUEL  
CL DE LA SIERRA DE ATAPUERCA 5 C.P: 28050  
917567800

**DRA. CASTAÑO SUAREZ, ESTHER (601724)**  
DRA. CASTAÑO SUAREZ, ESTHER  
CL JOAQUIN COSTA 28 C.P: 28002  
915617100

**DRA. CHAVARRIA MUR, EVA (601152)**  
DRA. CHAVARRIA MUR, EVA  
CL TELLEZ 30 C.P: 28007  
915020301

**DRA. DEL OLMO DOMINGUEZ, NATALIA (450626)**  
DRA. DEL OLMO DOMINGUEZ, NATALIA  
CL CARTAGENA 111 C.P: 28002  
910687000

**DRA. FERNANDEZ ALONSO, SANDRA (450626)**  
DRA. FERNANDEZ ALONSO, SANDRA  
CL CARTAGENA 111 C.P: 28002  
910687000

**DRA. FERNANDEZ-ANTON MARTINEZ, MARIA CARMEN (450989)**  
DRA. FERNANDEZ-ANTON MARTINEZ, MARIA CARMEN  
CL ALVAREZ 3 C.P: 28025  
902500929

**DRA. FLETA ASIN, BEATRIZ (600200)**  
DRA. FLETA ASIN, BEATRIZ  
CL DE LA SIERRA DE ATAPUERCA 5 C.P: 28050  
917567800

**DRA. GALLEGO ALVAREZ, SILVIA (601527)**  
DRA. GALLEGO ALVAREZ, SILVIA  
CL GUZMAN EL BUENO 102 C.P: 28003  
915358790

**DRA. GALLO GUTIERREZ, ELENA (600200)**  
DRA. GALLO GUTIERREZ, ELENA  
CL DE LA SIERRA DE ATAPUERCA 5 C.P: 28050  
917567800

**DRA. GARCIA DUARTE, AROA (600200)**  
DRA. GARCIA DUARTE, AROA  
AV DE MANOTERAS 10 C.P: 28050  
902089800



# DERMATOLOGIA MEDICO-QUIRURGICA

**DRA. GARCIA DUARTE, AROA (600200)**

**DRA. GARCIA DUARTE, AROA**

CL OÑA 10 C.P: 28050  
917567800

**DRA. GODOY TRAPERRO, ALMUDENA (601309)**

**DRA. GODOY TRAPERRO, ALMUDENA**

AV DE SAN LUIS 166 C.P: 28033  
913027283

**DRA. HERREROS MONTEJANOS, FRANCISCA (601152)**

**DRA. HERREROS MONTEJANOS, FRANCISCA**

CL TELLEZ 30 C.P: 28007  
915020301

**DRA. MACIAS DEL TORO, ELENA (280263)**

**DRA. MACIAS DEL TORO, ELENA**

CL ARTURO SORIA 105 C.P: 28043  
912143100

**DRA. MACIAS DEL TORO, ELENA (601176)**

**DRA. MACIAS DEL TORO, ELENA**

CL DEL MAESTRO ANGEL LLORCA 8 C.P: 28003  
914530200

**DRA. MARTINEZ MORAN, CRISTINA (601176)**

**DRA. MARTINEZ MORAN, CRISTINA**

CL DEL MAESTRO ANGEL LLORCA 8 C.P: 28003  
914530200

**DRA. MIGUEL GOMEZ, LAURA (601309)**

**DRA. MIGUEL GOMEZ, LAURA**

CL ALGABEÑO 119 C.P: 28043  
913884434

**DRA. MONSALVEZ HONRUBIA, VERONICA (601611)**

**DRA. MONSALVEZ HONRUBIA, VERONICA**

CL BAHIA DE GANDO 1 C.P: 28042  
917462195

**DRA. MONTES TORRES, ANDREA (280267)**

**DRA. MONTES TORRES, ANDREA**

CL ARAPILES 8 C.P: 28015  
901088212

**DRA. MORENO VEGA DE HARO, MARIA JOSE (601336)**

**DRA. MORENO VEGA DE HARO, MARIA JOSE**

CL NUÑEZ DE BALBOA 48 BJ C.P: 28001  
914449867

**DRA. NIETO PEREA, OLGA (450989)**

**DRA. NIETO PEREA, OLGA**

AV VIA CARPETANA 177 C.P: 28047  
914652928

**DRA. GARRIDO GUTIERREZ, CAROLINA (601489)**

**DRA. GARRIDO GUTIERREZ, CAROLINA**

AV DEL SANTUARIO DE VALVERDE 1 LO C.P: 28049  
914214812

**DRA. HERMOSA ZARZA, EVA MARIA (601176)**

**DRA. HERMOSA ZARZA, EVA MARIA**

CL DEL MAESTRO ANGEL LLORCA 8 C.P: 28003  
914530200

**DRA. JIMENEZ BLAZQUEZ, MARIA ESTHER (280974)**

**DRA. JIMENEZ BLAZQUEZ, MARIA ESTHER**

CL DE SAN BERNABE 13 C.P: 28005  
910791516

**DRA. MACIAS DEL TORO, ELENA (280263)**

**DRA. MACIAS DEL TORO, ELENA**

CL ARTURO SORIA 105 C.P: 28043  
912143100

**DRA. MARTIN DIAZ, MARIA ANGELES (601152)**

**DRA. MARTIN DIAZ, MARIA ANGELES**

CL TELLEZ 30 C.P: 28007  
915020301

**DRA. MARTOS CABRERA, MARIA LUISA (601503)**

**DRA. MARTOS CABRERA, MARIA LUISA**

CL JUAN BRAVO 49 C.P: 28006  
910687999

**DRA. MIGUEL GOMEZ, LAURA (450626)**

**DRA. MIGUEL GOMEZ, LAURA**

CL CARTAGENA 111 C.P: 28002  
910687000

**DRA. MONSALVEZ HONRUBIA, VERONICA (601152)**

**DRA. MONSALVEZ HONRUBIA, VERONICA**

CL TELLEZ 30 C.P: 28007  
915020301

**DRA. MORENO DE VEGA HARO, MARIA JOSE (280264)**

**DRA. MORENO DE VEGA HARO, MARIA JOSE**

CL SERRANO 199 C.P: 28016  
915649943

**DRA. MUÑOZ ACEITUNO, ESTER (601503)**

**DRA. MUÑOZ ACEITUNO, ESTER**

CL JUAN BRAVO 39 C.P: 28006  
910687777

**DRA. NIETO PEREA, OLGA (450989)**

**DRA. NIETO PEREA, OLGA**

CL ALVAREZ 3 C.P: 28025  
902500929

# DERMATOLOGIA MEDICO-QUIRURGICA

**DRA. NOGUERA MOREL, LUCERO (600200)**

**DRA. NOGUERA MOREL, LUCERO**

CL OÑA 10 C.P: 28050  
917567800

**DRA. PIELASINSKI RODRIGUEZ, URSULA (280263)**

**DRA. PIELASINSKI RODRIGUEZ, URSULA**

CL ARTURO SORIA 105 C.P: 28043  
912143100

**DRA. PINTO ROMERO, MARIA ELISA (280610)**

**DRA. PINTO ROMERO, MARIA ELISA**

CL JUAN BRAVO 39 C.P: 28006  
910687777

**DRA. POZA MAGDALENA, MARIA OLGA (601598)**

**DRA. POZA MAGDALENA, MARIA OLGA**

CL GRAN VIA 67 7° C.P: 28013  
915474940

**DRA. QUESADA CORTES, ALICIA (601547)**

**DRA. QUESADA CORTES, ALICIA**

RD CABALLERO DE LA MANCHA 75 C.P: 28034  
913721662

**DRA. REOLID PEREZ, ALEJANDRA (280610)**

**DRA. REOLID PEREZ, ALEJANDRA**

CL JUAN BRAVO 39 C.P: 28006  
910687777

**DRA. REOLID PEREZ, ALEJANDRA (601503)**

**DRA. REOLID PEREZ, ALEJANDRA**

CL JUAN BRAVO 49 C.P: 28006  
910687999

**DRA. REYMUNDO JIMENEZ-LAIGLESIA, ANA (601503)**

**DRA. REYMUNDO JIMENEZ-LAIGLESIA, ANA**

CL JUAN BRAVO 49 C.P: 28006  
910687999

**DRA. RODRIGUEZ SORIA, VIRNA JUDITH (601309)**

**DRA. RODRIGUEZ SORIA, VIRNA JUDITH**

CL TORQUEMADA 26 C.P: 28043  
915358198

**DRA. SANCHEZ GARCIA, VIRGINIA PILAR (600200)**

**DRA. SANCHEZ GARCIA, VIRGINIA PILAR**

AV DE MANOTERAS 10 C.P: 28050  
902089800

**DRA. SANCHEZ GARCIA, VIRGINIA PILAR (600200)**

**DRA. SANCHEZ GARCIA, VIRGINIA PILAR**

CL OÑA 10 C.P: 28050  
917567800

**DRA. PEREZ GALA, SILVIA (601176)**

**DRA. PEREZ GALA, SILVIA**

CL DEL MAESTRO ANGEL LLORCA 8 C.P: 28003  
914530200

**DRA. PILAR SANCHEZ GARCIA, VIRGINIA (600200)**

**DRA. PILAR SANCHEZ GARCIA, VIRGINIA**

CL DE LA SIERRA DE ATAPUERCA 5 C.P: 28050  
917567800

**DRA. PINTO ROMERO, MARIA ELISA (601503)**

**DRA. PINTO ROMERO, MARIA ELISA**

CL JUAN BRAVO 39 C.P: 28006  
910687777

**DRA. PRATS CAELLES, IOLANDA (601489)**

**DRA. PRATS CAELLES, IOLANDA**

AV DEL SANTUARIO DE VALVERDE 1 LO C.P: 28049  
914214812

**DRA. RAMIREZ MARIN, PALOMA (600183)**

**DRA. RAMIREZ MARIN, PALOMA**

CL INFANTA MERCEDES 8 C.P: 28020  
915796705

**DRA. REOLID PEREZ, ALEJANDRA (601503)**

**DRA. REOLID PEREZ, ALEJANDRA**

CL JUAN BRAVO 39 C.P: 28006  
910687777

**DRA. REYMUNDO JIMENEZ-LAIGLESIA, ANA (601503)**

**DRA. REYMUNDO JIMENEZ-LAIGLESIA, ANA**

CL JUAN BRAVO 49 C.P: 28006  
910687999

**DRA. RODRIGUEZ PIELASINSKI, URSULA (280263)**

**DRA. RODRIGUEZ PIELASINSKI, URSULA**

CL ARTURO SORIA 105 C.P: 28043  
912143100

**DRA. SAEZ DE VICUÑA, LOREA BAGAZGOITIA (601503)**

**DRA. SAEZ DE VICUÑA, LOREA BAGAZGOITIA**

CL JUAN BRAVO 39 C.P: 28006  
910687777

**DRA. SANCHEZ GARCIA, VIRGINIA PILAR (601800)**

**DRA. SANCHEZ GARCIA, VIRGINIA PILAR**

AV JUAN ANTONIO SAMARANCH 51 C.P: 28055  
919370000

**DRA. SANZ NAVARRO, JOSEFINA (601176)**

**DRA. SANZ NAVARRO, JOSEFINA**

CL DEL MAESTRO ANGEL LLORCA 8 C.P: 28003  
914530200

## DERMATOLOGIA MEDICO-QUIRURGICA

**DRA. SCHOENDORFF ORTEGA, MARIA CRISTINA (450989)**

**DRA. SCHOENDORFF ORTEGA, MARIA CRISTINA**  
CL ALVAREZ 3 C.P: 28025  
902500929

**DRA. TRUCHUELO DIEZ, MARIA TERESA (280263)**

**DRA. TRUCHUELO DIEZ, MARIA TERESA**  
CL ARTURO SORIA 105 C.P: 28043  
912143100

**DRA. TRUCHUELO DIEZ, MARIA TERESA (280264)**

**DRA. TRUCHUELO DIEZ, MARIA TERESA**  
CL SERRANO 199 C.P: 28016  
915649943

**DRA. URRUTIA HERNANDO, SUSANA (450998)**

**DRA. URRUTIA HERNANDO, SUSANA**  
CL VELAZQUEZ 25 C.P: 28001  
915777773

**DRA. VALDIVIELSO RAMOS, MARTA (601152)**

**DRA. VALDIVIELSO RAMOS, MARTA**  
CL TELLEZ 30 C.P: 28007  
915020301

**DRA. VAZQUEZ FERNANDEZ, BARBARA (600200)**

**DRA. VAZQUEZ FERNANDEZ, BARBARA**  
CL OÑA 10 C.P: 28050  
917567800

**Dr. Elias Calvo, luis Manuel (280267)**

**Dr. Elias Calvo, luis Manuel**  
PZ CONDE DEL VALLE SUCHIL 16 C.P: 28015  
914476600

**HM GABINETE MEDICO VELAZQUEZ (450998)**

**HM GABINETE MEDICO VELAZQUEZ**  
CL VELAZQUEZ 25 C.P: 28001  
915777773

**HOSPITAL DE LA V.O.T. SAN FRANCISCO DE ASIS (280974)**

**HOSPITAL DE LA V.O.T. SAN FRANCISCO DE ASIS**  
CL DE SAN BERNABE 13 C.P: 28005  
910791516

**HOSPITAL DE MADRID NUEVO BELEN (601284)**

**HOSPITAL DE MADRID NUEVO BELEN**  
CL JOSE SILVA 7 C.P: 28043  
902089800

**HOSPITAL LA LUZ (601176)**

**HOSPITAL LA LUZ**  
CL DEL MAESTRO ANGEL LLORCA 8 C.P: 28003  
914530200

**DRA. SUAREZ VALLE, ANA (450626)**

**DRA. SUAREZ VALLE, ANA**  
CL CARTAGENA 111 C.P: 28002  
910687000

**DRA. TRUCHUELO DIEZ, MARIA TERESA (280263)**

**DRA. TRUCHUELO DIEZ, MARIA TERESA**  
CL ARTURO SORIA 105 C.P: 28043  
912143100

**DRA. URRUTIA HERNANDO, SUSANA (601284)**

**DRA. URRUTIA HERNANDO, SUSANA**  
CL JOSE SILVA 7 C.P: 28043  
902089800

**DRA. VALDEOLIVAS CASILLAS, NURIA (601687)**

**DRA. VALDEOLIVAS CASILLAS, NURIA**  
CL AYALA 108 LO C.P: 28006  
910094418

**DRA. VAZQUEZ FERNANDEZ, BARBARA (600200)**

**DRA. VAZQUEZ FERNANDEZ, BARBARA**  
AV DE MANOTERAS 10 C.P: 28050  
902089800

**DRA. VORLICKA, KRYSTINA (600183)**

**DRA. VORLICKA, KRYSTINA**  
CL INFANTA MERCEDES 8 C.P: 28020  
915796705

**Dr. Vargas Diez, Erich (280267)**

**Dr. Vargas Diez, Erich**  
PZ CONDE DEL VALLE SUCHIL 16 C.P: 28015  
914476600

**HM LAS TABLAS (600200)**

**HM LAS TABLAS**  
CL DE LA SIERRA DE ATAPUERCA 5 C.P: 28050  
917567800

**HOSPITAL DE MADRID (601510)**

**HOSPITAL DE MADRID**  
CL DE ARAPILES 8 C.P: 28015  
902089800

**HOSPITAL HLA UNIVERSITARIO MONCLOA (601802)**

**HOSPITAL HLA UNIVERSITARIO MONCLOA**  
AV DE VALLADOLID 83 C.P: 28008  
915957000

**HOSPITAL QUIRONSALUD RUBER (601503)**

**HOSPITAL QUIRONSALUD RUBER**  
CL JUAN BRAVO 49 C.P: 28006  
910687999

## DERMATOLOGIA MEDICO-QUIRURGICA

**HOSPITAL QUIRONSALUD SAN CAMILO (280610)**  
**HOSPITAL QUIRONSALUD SAN CAMILO**  
 CL JUAN BRAVO 39 C.P: 28006  
 910687777

**HOSPITAL QUIRONSALUD SAN JOSE (450626)**  
**HOSPITAL QUIRONSALUD SAN JOSE**  
 CL CARTAGENA 111 C.P: 28002  
 910687000

**HOSPITAL SAN RAFAEL (280264)**  
**HOSPITAL SAN RAFAEL**  
 CL SERRANO 199 C.P: 28016  
 915649943

**HOSPITAL UNIVERSITARIO HM MADRID RIO (601805)**  
**HOSPITAL UNIVERSITARIO HM MADRID RIO**  
 CL COBOS DE SEGOVIA 4 C.P: 28005  
 912161727

**HOSPITAL VIAMED SANTA ELENA (601703)**  
**HOSPITAL VIAMED SANTA ELENA**  
 CL DE LA GRANJA 8 C.P: 28003  
 914539400

**IRF LA SALLE (601591)**  
**IRF LA SALLE**  
 TR GANIMEDES 11 C.P: 28023  
 917400826

**MDH HORTALEZA (601309)**  
**MDH HORTALEZA**  
 CL TORQUEMADA 26 C.P: 28043  
 915358198

**POLICLINICO HM ARAPILES (280267)**  
**POLICLINICO HM ARAPILES**  
 CL ARAPILES 8 C.P: 28015  
 901088212

**POLICLINICO HM VALDEBEBAS (601800)**  
**POLICLINICO HM VALDEBEBAS**  
 AV JUAN ANTONIO SAMARANCH 51 C.P: 28055  
 919370000

**VITHAS LA MILAGROSA (280266)**  
**VITHAS LA MILAGROSA**  
 CL MODESTO LAFUENTE 14 C.P: 28015  
 914472100

**VITHAS MADRID ARTURO SORIA (280263)**  
**VITHAS MADRID ARTURO SORIA**  
 CL ARTURO SORIA 105 C.P: 28043  
 912143100

**HOSPITAL QUIRONSALUD SAN CAMILO (280610)**  
**HOSPITAL QUIRONSALUD SAN CAMILO**  
 CL JUAN BRAVO 39 C.P: 28006  
 910687777

**HOSPITAL SAN FRANCISCO DE ASIS (280611)**  
**HOSPITAL SAN FRANCISCO DE ASIS**  
 CL JOAQUIN COSTA 28 C.P: 28002  
 915617100

**HOSPITAL UNIVERSITARIO HM MADRID (280267)**  
**HOSPITAL UNIVERSITARIO HM MADRID**  
 PZ CONDE DEL VALLE SUCHIL 16 C.P: 28015  
 914476600

**HOSPITAL UNIVERSITARIO HM SANCHINARRO (600200)**  
**HOSPITAL UNIVERSITARIO HM SANCHINARRO**  
 CL OÑA 10 C.P: 28050  
 917567800

**INSTITUTO DE MEDICINA EGR (600955)**  
**INSTITUTO DE MEDICINA EGR**  
 CM DE LA ZARZUELA 19 C.P: 28023  
 917401690

**MDH CONDE ORGAZ (601309)**  
**MDH CONDE ORGAZ**  
 CL ALGABEÑO 119 C.P: 28043  
 913884434

**MDH PINAR (601309)**  
**MDH PINAR**  
 AV DE SAN LUIS 166 C.P: 28033  
 913027283

**POLICLINICO HM MANOTERAS (600200)**  
**POLICLINICO HM MANOTERAS**  
 AV DE MANOTERAS 10 C.P: 28050  
 902089800

**VITHAS LA MILAGROSA (280266)**  
**VITHAS LA MILAGROSA**  
 CL FERNANDEZ DE LA HOZ 45 C.P: 28010  
 914473499

**VITHAS MADRID ARAVACA (600952)**  
**VITHAS MADRID ARAVACA**  
 CL LA SALLE 12 C.P: 28023  
 915129000

# DIAGNÓSTICO POR LA IMAGEN

**AGRUPACION GINECOLOGICA ESPAÑOLA (601493)**  
AGRUPACION GINECOLOGICA ESPAÑOLA  
PS EDUARDO DATO 3 1º C.P: 28010  
917375222

**CENTRO II (601601)**  
CENTRO II  
AV VENTISQUERO DE LA CONDESA 48 C.P: 28035  
917355757

**CENTRO CLINICO ZURBANO (280842)**  
CENTRO CLINICO ZURBANO  
CL ZURBANO 29 BJ IZ C.P: 28010  
913084774

**CENTRO DE IMAGEN DIAGNOSTICA RESONA (601647)**  
CENTRO DE IMAGEN DIAGNOSTICA RESONA  
CL EL ESPAÑOLETO 22 C.P: 28010  
913084088

**CENTRO MEDICO CARPETANA (450989)**  
CENTRO MEDICO CARPETANA  
AV VIA CARPETANA 201 C.P: 28047  
914652928

**CENTRO MEDICO CARPETANA (450989)**  
CENTRO MEDICO CARPETANA  
CL OCA 104 C.P: 28025  
902500929

**CENTRO MEDICO GRAN VIA (601598)**  
CENTRO MEDICO GRAN VIA  
CL GRAN VIA 67 7º C.P: 28013  
915474940

**CENTRO MEDICO LA MASÓ (601520)**  
CENTRO MEDICO LA MASÓ  
CL UBEDA 21 C.P: 28034  
915779377

**CENTRO MEDICO MAESTRANZA BARAJAS (601611)**  
CENTRO MEDICO MAESTRANZA BARAJAS  
CL BAHIA DE GANDO 1 C.P: 28042  
917462195

**CENTRO MEDICO SAN BERNARDO (600929)**  
CENTRO MEDICO SAN BERNARDO  
CL JERONIMO DE LA QUINTANA 8 BJ C.P: 28010  
914481107

**CLINICA CENTRO (601601)**  
CLINICA CENTRO  
AV VENTISQUERO DE LA CONDESA 42 C.P: 28035  
917355757

**AURAMED CLINICAS MEDICAS (601710)**  
AURAMED CLINICAS MEDICAS  
CL DE HORTALEZA 65 2º C.P: 28004  
915222283

**CENTRO CLINICO DIAGNOSTICO (450609)**  
CENTRO CLINICO DIAGNOSTICO  
CL ZURBANO 29 BJ C.P: 28010  
913084774

**CENTRO DE DIAGNOSTICO HOSPITAL VOT (601283)**  
CENTRO DE DIAGNOSTICO HOSPITAL VOT  
CL DE SAN BERNABE 13 C.P: 28005  
913661129

**CENTRO MEDICO CARPETANA (450989)**  
CENTRO MEDICO CARPETANA  
AV VIA CARPETANA 177 C.P: 28047  
914652928

**CENTRO MEDICO CARPETANA (450989)**  
CENTRO MEDICO CARPETANA  
CL MANUEL ALVAREZ 4 C.P: 28025  
902500929

**CENTRO MEDICO CARPETANA (450989)**  
CENTRO MEDICO CARPETANA  
CL OCA 104 C.P: 28025  
902500929

**CENTRO MEDICO INFANTA MERCEDES (600183)**  
CENTRO MEDICO INFANTA MERCEDES  
CL INFANTA MERCEDES 8 C.P: 28020  
915796705

**CENTRO MEDICO MAESTRANZA (601152)**  
CENTRO MEDICO MAESTRANZA  
CL TELLEZ 30 C.P: 28007  
915020301

**CENTRO MEDICO QUIRONSAUD VALDEBEBAS (601801)**  
CENTRO MEDICO QUIRONSAUD VALDEBEBAS  
CL JORDI SOLE TURA (ESQ. AV. JUAN ANTONIO SAMARANCH) 0 C.P: 28055  
910631300

**CLINICA ARMSTRONG INTERNACIONAL (601527)**  
CLINICA ARMSTRONG INTERNACIONAL  
CL GUZMAN EL BUENO 102 C.P: 28003  
915358790

**CLINICA GAIAS CHAMBERI (601660)**  
CLINICA GAIAS CHAMBERI  
CL DEL GENERAL ARRANDO 30 C.P: 28010  
913085758

# DIAGNÓSTICO POR LA IMAGEN

## CLINICA JACA (601426)

### CLINICA JACA

CL ALCALA 619 C.P: 28022  
917430690

## CLINICA VITALE MEHD (601687)

### CLINICA VITALE MEHD

CL AYALA 108 LO C.P: 28006  
910094418

## DIAGNOSTICO BUCOFACIAL DR. ORTEGA (450093)

### DIAGNOSTICO BUCOFACIAL DR. ORTEGA

CL AYALA 58 C.P: 28001  
915755382

## DR. BABE ROMERO, JUAN CARLOS (601527)

### DR. BABE ROMERO, JUAN CARLOS

CL GUZMAN EL BUENO 102 C.P: 28003  
915358790

## DR. BOTELLA, ENRIQUE RAMON (601802)

### DR. BOTELLA, ENRIQUE RAMON

AV DE VALLADOLID 83 C.P: 28008  
915957000

## DR. CHAMIZO ALARCON, MANUEL (601493)

### DR. CHAMIZO ALARCON, MANUEL

PS EDUARDO DATO 3 1° C.P: 28010  
917375222

## DR. DEL VALLE DIEGUEZ, MARIANO JOSE (601802)

### DR. DEL VALLE DIEGUEZ, MARIANO JOSE

AV DE VALLADOLID 83 C.P: 28008  
915957000

## DR. GONZALEZ CANTERO, JORGE LUIS (601802)

### DR. GONZALEZ CANTERO, JORGE LUIS

AV DE VALLADOLID 83 C.P: 28008  
915957000

## DR. LOPEZ LAFUENTE, CARLOS (601493)

### DR. LOPEZ LAFUENTE, CARLOS

PS EDUARDO DATO 3 1° C.P: 28010  
917375222

## DR. MARTIN PEREZ, SAMUEL (601801)

### DR. MARTIN PEREZ, SAMUEL

CL JORDI SOLE TURA (ESQ. AV. JUAN ANTONIO SAMARANCH) 0 C.P: 28055  
910631300

## CLINICA MADRID (280221)

### CLINICA MADRID

PS DE LA CASTELLANA 170 BJ C.P: 28046  
913596063

## CONSULTAS EXTERNAS HOSPITAL QUIRONSAJUD SAN JOSE (450626)

### CONSULTAS EXTERNAS HOSPITAL QUIRONSAJUD SAN JOSE

CL CLARA DEL REY 31 C.P: 28002  
913333701

## DR. AROZAMENA LASO, JOSE MANUEL (601426)

### DR. AROZAMENA LASO, JOSE MANUEL

CL ALCALA 619 C.P: 28022  
917430690

## DR. BABE ROMERO, JUAN CARLOS (601520)

### DR. BABE ROMERO, JUAN CARLOS

CL UBEDA 21 C.P: 28034  
915779377

## DR. CASTRO REYES, ENRIQUE (601802)

### DR. CASTRO REYES, ENRIQUE

AV DE VALLADOLID 83 C.P: 28008  
915957000

## DR. DE LA TORRE FERNANDEZ, JESUS (601598)

### DR. DE LA TORRE FERNANDEZ, JESUS

CL GRAN VIA 67 7° C.P: 28013  
915474940

## DR. FORTEA GIL, FERNANDO JESUS (601802)

### DR. FORTEA GIL, FERNANDO JESUS

AV DE VALLADOLID 83 C.P: 28008  
915957000

## DR. LOPEZ DE LA GUARDIA, ULPIANO (601800)

### DR. LOPEZ DE LA GUARDIA, ULPIANO

AV JUAN ANTONIO SAMARANCH 51 C.P: 28055  
919370000

## DR. MARTIN GARCIA, FERNANDO MARIANO (601301)

### DR. MARTIN GARCIA, FERNANDO MARIANO

CL CINCA 7 C.P: 28002  
915637070

## DR. MARTIN RODRIGUEZ, JUAN LUIS (601426)

### DR. MARTIN RODRIGUEZ, JUAN LUIS

CL ALCALA 619 C.P: 28022  
917430690

# DIAGNÓSTICO POR LA IMAGEN

**DR. MARTINEZ GALDAMEZ, MARIO (601801)**  
DR. MARTINEZ GALDAMEZ, MARIO  
CL JORDI SOLE TURA (ESQ. AV. JUAN ANTONIO SAMARANCH) 0 C.P: 28055  
910631300

**DR. PADRON PEREZ, MARIO LUIS (601601)**  
DR. PADRON PEREZ, MARIO LUIS  
AV VENTISQUERO DE LA CONDESA 42 C.P: 28035  
917355757

**DR. PARAMO CAMILLERI, ALFONSO (601305)**  
DR. PARAMO CAMILLERI, ALFONSO  
CL ARTURO SORIA 17 C.P: 28027  
665250827

**DR. RAMOS GONZALEZ, LUIS (601305)**  
DR. RAMOS GONZALEZ, LUIS  
CL ARTURO SORIA 17 C.P: 28027  
665250827

**DR. VICENTE MARTIN, JOSE MANUEL (601802)**  
DR. VICENTE MARTIN, JOSE MANUEL  
AV DE VALLADOLID 83 C.P: 28008  
915957000

**DRA. ARIAS LAVERDE, MARIA EUGENIA (601493)**  
DRA. ARIAS LAVERDE, MARIA EUGENIA  
PS EDUARDO DATO 3 1° C.P: 28010  
917375222

**DRA. DIEGUEZ COSTA, ELISA (280263)**  
DRA. DIEGUEZ COSTA, ELISA  
CL ARTURO SORIA 105 C.P: 28043  
912143100

**DRA. SAEZ, ELENA (280263)**  
DRA. SAEZ, ELENA  
CL ARTURO SORIA 105 C.P: 28043  
912143100

**HM GABINETE MEDICO VELAZQUEZ (450998)**  
HM GABINETE MEDICO VELAZQUEZ  
CL VELAZQUEZ 25 C.P: 28001  
915777773

**HOSPITAL BEATA MARIA ANA (601806)**  
HOSPITAL BEATA MARIA ANA  
CL DOCTOR ESQUERDO 83 C.P: 28007  
914097423

**HOSPITAL DE LA V.O.T. SAN FRANCISCO DE ASIS (280974)**  
HOSPITAL DE LA V.O.T. SAN FRANCISCO DE ASIS  
CL DE SAN BERNABE 13 C.P: 28005  
910791516

**DR. MENDEZ MIGUEL, ANGEL (601611)**  
DR. MENDEZ MIGUEL, ANGEL  
CL BAHIA DE GANDO 1 C.P: 28042  
917462195

**DR. PARAMO CAMILLERI, ALFONSO (601426)**  
DR. PARAMO CAMILLERI, ALFONSO  
CL ALCALA 619 C.P: 28022  
917430690

**DR. PARAMO CAMILLERI, ALFONSO (601493)**  
DR. PARAMO CAMILLERI, ALFONSO  
PS EDUARDO DATO 3 1° C.P: 28010  
917375222

**DR. SANCHEZ GUERRERO, ANGEL (601687)**  
DR. SANCHEZ GUERRERO, ANGEL  
CL AYALA 108 LO C.P: 28006  
910094418

**DR. VILLORIA MEDINA, MANUEL FRANCISCO (601802)**  
DR. VILLORIA MEDINA, MANUEL FRANCISCO  
AV DE VALLADOLID 83 C.P: 28008  
915957000

**DRA. BARTOLOME VILLAR, MARIA JOSE (601660)**  
DRA. BARTOLOME VILLAR, MARIA JOSE  
CL DEL GENERAL ARRANDO 30 C.P: 28010  
913085758

**DRA. HEREDIA CACHA, PAILA (601687)**  
DRA. HEREDIA CACHA, PAILA  
CL AYALA 108 LO C.P: 28006  
910094418

**DRA. ZABALA MARTIN-GIL, IRENE (601493)**  
DRA. ZABALA MARTIN-GIL, IRENE  
PS EDUARDO DATO 3 1° C.P: 28010  
917375222

**HM LAS TABLAS (600200)**  
HM LAS TABLAS  
CL DE LA SIERRA DE ATAPUERCA 5 C.P: 28050  
917567800

**HOSPITAL DE DIA PIO XII (450805)**  
HOSPITAL DE DIA PIO XII  
CL SAGRADO CORAZON 4 C.P: 28016  
913531510

**HOSPITAL DE MADRID NUEVO BELEN (601284)**  
HOSPITAL DE MADRID NUEVO BELEN  
CL JOSE SILVA 7 C.P: 28043  
902089800



# DIAGNÓSTICO POR LA IMAGEN

**HOSPITAL HLA UNIVERSITARIO MONCLOA (601802)**  
**HOSPITAL HLA UNIVERSITARIO MONCLOA**  
 AV DE VALLADOLID 83 C.P: 28008  
 915957000

**HOSPITAL QUIRONSALUD RUBER (601503)**  
**HOSPITAL QUIRONSALUD RUBER**  
 CL JUAN BRAVO 49 C.P: 28006  
 910687999

**HOSPITAL QUIRONSALUD SAN CAMILO (280610)**  
**HOSPITAL QUIRONSALUD SAN CAMILO**  
 CL JUAN BRAVO 39 C.P: 28006  
 910687777

**HOSPITAL SAN FRANCISCO DE ASIS (280611)**  
**HOSPITAL SAN FRANCISCO DE ASIS**  
 CL JOAQUIN COSTA 28 C.P: 28002  
 915617100

**HOSPITAL UNIVERSITARIO HM MADRID (280267)**  
**HOSPITAL UNIVERSITARIO HM MADRID**  
 PZ CONDE DEL VALLE SUCHIL 16 C.P: 28015  
 914476600

**HOSPITAL UNIVERSITARIO HM SANCHINARRO (600200)**  
**HOSPITAL UNIVERSITARIO HM SANCHINARRO**  
 CL OÑA 10 C.P: 28050  
 917567800

**INSTITUTO MADRILEÑO DE IMAGEN MEDICA AVANZADA (601712)**  
**INSTITUTO MADRILEÑO DE IMAGEN MEDICA AVANZADA**  
 CL FERNANDEZ DE LA HOZ 51 C.P: 28003  
 914414083

**MAMOGRAFIA NTRA. SRA. ROSARIO (601658)**  
**MAMOGRAFIA NTRA. SRA. ROSARIO**  
 CL PRINCIPE DE VERGARA 53 C.P: 28006  
 915777011

**MDH HORTALEZA (601309)**  
**MDH HORTALEZA**  
 CL TORQUEMADA 26 C.P: 28043  
 915358198

**POLICLINICA MEPRYSA (600104)**  
**POLICLINICA MEPRYSA**  
 CL DE MONTESA 15 C.P: 28006  
 914014338

**POLICLINICO HM MANOTERAS (600200)**  
**POLICLINICO HM MANOTERAS**  
 AV DE MANOTERAS 10 C.P: 28050  
 902089800

**HOSPITAL LA LUZ (601176)**  
**HOSPITAL LA LUZ**  
 CL DEL MAESTRO ANGEL LLORCA 8 C.P: 28003  
 914530200

**HOSPITAL QUIRONSALUD SAN CAMILO (280610)**  
**HOSPITAL QUIRONSALUD SAN CAMILO**  
 CL JUAN BRAVO 39 C.P: 28006  
 910687777

**HOSPITAL QUIRONSALUD SAN JOSE (450626)**  
**HOSPITAL QUIRONSALUD SAN JOSE**  
 CL CARTAGENA 111 C.P: 28002  
 910687000

**HOSPITAL SAN RAFAEL (280264)**  
**HOSPITAL SAN RAFAEL**  
 CL SERRANO 199 C.P: 28016  
 915649943

**HOSPITAL UNIVERSITARIO HM MADRID RIO (601805)**  
**HOSPITAL UNIVERSITARIO HM MADRID RIO**  
 CL COBOS DE SEGOVIA 4 C.P: 28005  
 912161727

**HOSPITAL VIAMED SANTA ELENA (601703)**  
**HOSPITAL VIAMED SANTA ELENA**  
 CL DE LA GRANJA 8 C.P: 28003  
 914539400

**JOSE MARIA PEREZ AZNAR (450831)**  
**JOSE MARIA PEREZ AZNAR**  
 CL PRINCIPE DE VERGARA 53 C.P: 28006  
 915777011

**MDH CONDE ORGAZ (601309)**  
**MDH CONDE ORGAZ**  
 CL ALGABEÑO 119 C.P: 28043  
 913884434

**MDH PINAR (601309)**  
**MDH PINAR**  
 AV DE SAN LUIS 166 C.P: 28033  
 913027283

**POLICLINICO HM ARAPILES (280267)**  
**POLICLINICO HM ARAPILES**  
 CL ARAPILES 8 C.P: 28015  
 901088212

**POLICLINICO HM VALDEBEBAS (601800)**  
**POLICLINICO HM VALDEBEBAS**  
 AV JUAN ANTONIO SAMARANCH 51 C.P: 28055  
 919370000

# DIAGNÓSTICO POR LA IMAGEN

## Q DIAGNOSTICA FUENSANTA (601305)

Q DIAGNOSTICA FUENSANTA  
CL ARTURO SORIA 17 C.P: 28027  
912908111

## SR. GARCIA GONZALEZ, ESTEBAN (280221)

SR. GARCIA GONZALEZ, ESTEBAN  
PS DE LA CASTELLANA 170 BJ C.P: 28046  
913596063

## VITHAS LA MILAGROSA (280266)

VITHAS LA MILAGROSA  
CL FERNANDEZ DE LA HOZ 45 C.P: 28010  
914473499

## VITHAS MADRID ARAVACA (600952)

VITHAS MADRID ARAVACA  
CL LA SALLE 12 C.P: 28023  
915129000

## RADIACIONES MEDICAS TERAPEUTICAS (RAMETER) (601301)

RADIACIONES MEDICAS TERAPEUTICAS (RAMETER)  
CL CINCA 7 C.P: 28002  
915637070

## TAC SAN FRANCISCO DE ASIS S.C. (600715)

TAC SAN FRANCISCO DE ASIS S.C.  
CL JOAQUIN COSTA 28 C.P: 28002  
915612687

## VITHAS LA MILAGROSA (280266)

VITHAS LA MILAGROSA  
CL MODESTO LAFUENTE 14 C.P: 28015  
914472100

## VITHAS MADRID ARTURO SORIA (280263)

VITHAS MADRID ARTURO SORIA  
CL ARTURO SORIA 105 C.P: 28043  
912143100

# ENDOCRINOLOGIA Y NUTRICION

## ANALISIS CENTRO CLINICO BIENESTAR SALUD MADRID (601358)

ANALISIS CENTRO CLINICO BIENESTAR SALUD MADRID  
CL DE LOS ESTUDIANTES 5 C.P: 28040  
915334170

## CENTRO CLINICO BETANZOS 60 (601335)

CENTRO CLINICO BETANZOS 60  
AV BETANZOS 60 BJ C C.P: 28034  
917304202

## CENTRO MEDICO CARPETANA (450989)

CENTRO MEDICO CARPETANA  
AV VIA CARPETANA 201 C.P: 28047  
914652928

## CENTRO MEDICO CARPETANA (450989)

CENTRO MEDICO CARPETANA  
CL OCA 104 C.P: 28025  
902500929

## CENTRO MEDICO LA MASÓ (601520)

CENTRO MEDICO LA MASÓ  
CL UBEDA 21 C.P: 28034  
915779377

## CENTRO MEDICO MAESTRANZA BARAJAS (601611)

CENTRO MEDICO MAESTRANZA BARAJAS  
CL BAHIA DE GANDO 1 C.P: 28042  
917462195

## AURAMED CLINICAS MEDICAS (601710)

AURAMED CLINICAS MEDICAS  
CL DE HORTALEZA 65 2° C.P: 28004  
915222283

## CENTRO MEDICO CARPETANA (450989)

CENTRO MEDICO CARPETANA  
AV VIA CARPETANA 177 C.P: 28047  
914652928

## CENTRO MEDICO CARPETANA (450989)

CENTRO MEDICO CARPETANA  
CL MANUEL ALVAREZ 4 C.P: 28025  
902500929

## CENTRO MEDICO INFANTA MERCEDES (600183)

CENTRO MEDICO INFANTA MERCEDES  
CL INFANTA MERCEDES 8 C.P: 28020  
915796705

## CENTRO MEDICO MAESTRANZA (601152)

CENTRO MEDICO MAESTRANZA  
CL TELLEZ 30 C.P: 28007  
915020301

## CENTRO MEDICO NUÑEZ DE BALBOA (601336)

CENTRO MEDICO NUÑEZ DE BALBOA  
CL NUÑEZ DE BALBOA 48 BJ C.P: 28001  
914449867

# ENDOCRINOLOGIA Y NUTRICION

**CENTRO MEDICO QUIRONSAUD VALDEBEBAS (601801)**

**CENTRO MEDICO QUIRONSAUD VALDEBEBAS**  
CL JORDI SOLE TURA (ESQ. AV. JUAN ANTONIO SAMARANCH) 0 C.P: 28055  
910631300

**CENTRO PAU VALDECARROS (450222)**

**CENTRO PAU VALDECARROS**  
CL PILAR DE MADARIAGA ROJO 11 C.P: 28051  
914256562

**CLINICA DR. PROFESOR GARCIA GOMEZ (601336)**

**CLINICA DR. PROFESOR GARCIA GOMEZ**  
PZ VENECIA 2 1 IZ C.P: 28010  
918285447

**CLINICA MADRID (280221)**

**CLINICA MADRID**  
PS DE LA CASTELLANA 170 BJ C.P: 28046  
913596063

**CLINICA SANTA ELENA (601475)**

**CLINICA SANTA ELENA**  
CL DE LA GRANJA 8 C.P: 28003  
914539400

**CLINICA SILVANO (280039)**

**CLINICA SILVANO**  
CL RAMON POWER 40 C.P: 28043  
913885603

**CONSULTAS EXTERNAS HOSPITAL QUIRONSAUD SAN JOSE (450626)**

**CONSULTAS EXTERNAS HOSPITAL QUIRONSAUD SAN JOSE**  
CL CLARA DEL REY 31 C.P: 28002  
913333701

**DR. ALONSO RODRIGUEZ, CESAR (600955)**

**DR. ALONSO RODRIGUEZ, CESAR**  
CM DE LA ZARZUELA 19 C.P: 28023  
917401690

**DR. ATENCIA GOÑI, JOSE (280266)**

**DR. ATENCIA GOÑI, JOSE**  
CL MODESTO LAFUENTE 14 C.P: 28015  
914472100

**DR. BALSA BARROS, JOSE ANTONIO (450989)**

**DR. BALSA BARROS, JOSE ANTONIO**  
CL ALVAREZ 4 C.P: 28025  
902500929

**DR. BRITO SANFIEL, MIGUEL ANGEL (600952)**

**DR. BRITO SANFIEL, MIGUEL ANGEL**  
CL LA SALLE 12 C.P: 28023  
915129000

**CENTRO PAU LAS SUERTES (450222)**

**CENTRO PAU LAS SUERTES**  
AV ENSANCHE DE VALLECAS 67 C.P: 28051  
914256562

**CLINICA ARMSTRONG INTERNACIONAL (601527)**

**CLINICA ARMSTRONG INTERNACIONAL**  
CL GUZMAN EL BUENO 102 C.P: 28003  
915358790

**CLINICA JACA (601426)**

**CLINICA JACA**  
CL ALCALA 619 C.P: 28022  
917430690

**CLINICA MCD (601498)**

**CLINICA MCD**  
CL MARQUES DE JURA REAL 21 LO C.P: 28019  
914695024

**CLINICA SASTRE - CAÑAVERAL (601731)**

**CLINICA SASTRE - CAÑAVERAL**  
AV DE MIGUEL DELIBES 80 C.P: 28052  
916694244

**CLINICA VITALE MEHD (601687)**

**CLINICA VITALE MEHD**  
CL AYALA 108 LO C.P: 28006  
910094418

**CONSULTORIO MEDICO CEA BERMUDEZ (600704)**

**CONSULTORIO MEDICO CEA BERMUDEZ**  
CL CEA BERMUDEZ 61 C.P: 28003  
913993025

**DR. ANGEL BRITO SANFIEL, MIGUEL (600200)**

**DR. ANGEL BRITO SANFIEL, MIGUEL**  
CL DE LA SIERRA DE ATAPUERCA 5 C.P: 28050  
917567800

**DR. ATENCIA GOÑI, JOSE (280266)**

**DR. ATENCIA GOÑI, JOSE**  
CL MODESTO LAFUENTE 14 C.P: 28015  
914472100

**DR. BRITO SANFIEL, MIGUEL ANGEL (600200)**

**DR. BRITO SANFIEL, MIGUEL ANGEL**  
AV DE MANOTERAS 10 C.P: 28050  
902089800

**DR. BRITO SANFIEL, MIGUEL ANGEL (600200)**

**DR. BRITO SANFIEL, MIGUEL ANGEL**  
CL OÑA 10 C.P: 28050  
917567800

# ENDOCRINOLOGIA Y NUTRICION

**DR. CALLE FERNANDEZ, JOSE RAMON (600104)**

DR. CALLE FERNANDEZ, JOSE RAMON

CL DE MONTESA 15 C.P: 28006  
914014338

**DR. CARRION PASTOR, JUAN (280264)**

DR. CARRION PASTOR, JUAN

CL SERRANO 199 C.P: 28016  
915649943

**DR. CHARRO SALGADO, ANICETO (280267)**

DR. CHARRO SALGADO, ANICETO

CL ARAPILES 8 C.P: 28015  
901088212

**DR. CUESTA HERNANDEZ, MARTIN (280974)**

DR. CUESTA HERNANDEZ, MARTIN

CL DE SAN BERNABE 13 C.P: 28005  
910791516

**DR. DOMINGUEZ FERNANDEZ, ROBERTO (280610)**

DR. DOMINGUEZ FERNANDEZ, ROBERTO

CL JUAN BRAVO 39 C.P: 28006  
910687777

**DR. DOMINGUEZ FERNANDEZ, ROBERTO (601503)**

DR. DOMINGUEZ FERNANDEZ, ROBERTO

CL JUAN BRAVO 49 C.P: 28006  
910687999

**DR. FERRE CABRERO, CARLOS (280221)**

DR. FERRE CABRERO, CARLOS

PS DE LA CASTELLANA 170 BJ C.P: 28046  
913596063

**DR. GARCIA GOMEZ, CARLOS (601176)**

DR. GARCIA GOMEZ, CARLOS

CL DEL MAESTRO ANGEL LLORCA 8 C.P: 28003  
914530200

**DR. GARCIA VALDES, ALBERTO (600955)**

DR. GARCIA VALDES, ALBERTO

CM DE LA ZARZUELA 19 C.P: 28023  
917401690

**DR. GOROSPE PEREZ-JAUREGUI, CARLOS (601152)**

DR. GOROSPE PEREZ-JAUREGUI, CARLOS

CL TELLEZ 30 C.P: 28007  
915020301

**DR. JAVIER RAMIREZ DE MOLINA, VICTOR (600200)**

DR. JAVIER RAMIREZ DE MOLINA, VICTOR

CL DE LA SIERRA DE ATAPUERCA 5 C.P: 28050  
917567800

**DR. CARRASCO LARA, PABLO (601176)**

DR. CARRASCO LARA, PABLO

CL DEL MAESTRO ANGEL LLORCA 8 C.P: 28003  
914530200

**DR. CARRION PASTOR, JUAN MANUEL (600955)**

DR. CARRION PASTOR, JUAN MANUEL

CM DE LA ZARZUELA 19 C.P: 28023  
917401690

**DR. CUESTA HERNANDEZ, MARTIN (450989)**

DR. CUESTA HERNANDEZ, MARTIN

CL ALVAREZ 4 C.P: 28025  
902500929

**DR. DE LOS SANTOS POLANCO, TILSON (450222)**

DR. DE LOS SANTOS POLANCO, TILSON

AV ENSANCHE DE VALLECAS 67 C.P: 28051  
914256562

**DR. DOMINGUEZ FERNANDEZ, ROBERTO (601503)**

DR. DOMINGUEZ FERNANDEZ, ROBERTO

CL JUAN BRAVO 39 C.P: 28006  
910687777

**DR. FERNANDEZ VAZQUEZ, GUMERSINDO (601426)**

DR. FERNANDEZ VAZQUEZ, GUMERSINDO

CL ALCALA 619 C.P: 28022  
917430690

**DR. FERREIRA OCAMPO, PABLO JOSE (601687)**

DR. FERREIRA OCAMPO, PABLO JOSE

CL AYALA 108 LO C.P: 28006  
910094418

**DR. GARCIA VALDES, ALBERTO (600104)**

DR. GARCIA VALDES, ALBERTO

CL DE MONTESA 15 C.P: 28006  
914014338

**DR. GOMEZ BLASCO, RAFAEL (600183)**

DR. GOMEZ BLASCO, RAFAEL

CL INFANTA MERCEDES 8 C.P: 28020  
915796705

**DR. GUERRERO RODRIGUEZ, RAUL (280263)**

DR. GUERRERO RODRIGUEZ, RAUL

CL ARTURO SORIA 105 C.P: 28043  
912143100

**DR. LAFUENTE BERNAL, CHRISTIAN (600183)**

DR. LAFUENTE BERNAL, CHRISTIAN

CL INFANTA MERCEDES 8 C.P: 28020  
915796705

# ENDOCRINOLOGIA Y NUTRICION

**DR. LAFUENTE BERNAL, CHRISTIAN ANTONIO (601426)**

**DR. LAFUENTE BERNAL, CHRISTIAN ANTONIO**  
CL ALCALA 619 C.P: 28022  
917430690

**DR. LOSADA BUCHILLON, RAFAEL JOSUE (450989)**

**DR. LOSADA BUCHILLON, RAFAEL JOSUE**  
CL ALVAREZ 4 C.P: 28025  
902500929

**DR. LUCAS MORANTE, TOMAS (601800)**

**DR. LUCAS MORANTE, TOMAS**  
AV JUAN ANTONIO SAMARANCH 51 C.P: 28055  
919370000

**DR. LUCAS MORANTE, TOMAS (600200)**

**DR. LUCAS MORANTE, TOMAS**  
CL OÑA 10 C.P: 28050  
917567800

**DR. MARTINEZ DIAZ-GUERRA, GUILLERMO JOSE (601527)**

**DR. MARTINEZ DIAZ-GUERRA, GUILLERMO JOSE**  
CL GUZMAN EL BUENO 102 C.P: 28003  
915358790

**DR. MARTINEZ DIAZ-GUERRA, GUILLERMO JOSE (601503)**

**DR. MARTINEZ DIAZ-GUERRA, GUILLERMO JOSE**  
CL JUAN BRAVO 49 C.P: 28006  
910687999

**DR. MARTINEZ-GALDAMEZ RUIZ, MARIO (601176)**

**DR. MARTINEZ-GALDAMEZ RUIZ, MARIO**  
CL DEL MAESTRO ANGEL LLORCA 8 C.P: 28003  
914530200

**DR. PAZOS GUERRA, MARIO (601176)**

**DR. PAZOS GUERRA, MARIO**  
CL DEL MAESTRO ANGEL LLORCA 8 C.P: 28003  
914530200

**DR. QUIÑONES SILVA, JHONATAN BORIS (601503)**

**DR. QUIÑONES SILVA, JHONATAN BORIS**  
CL JUAN BRAVO 49 C.P: 28006  
910687999

**DR. RAMIREZ DE MOLINA, VICTOR JAVIER (600200)**

**DR. RAMIREZ DE MOLINA, VICTOR JAVIER**  
CL OÑA 10 C.P: 28050  
917567800

**DR. LOSADA BUCHILLON, RAFAEL JOSUE (450989)**

**DR. LOSADA BUCHILLON, RAFAEL JOSUE**  
AV VIA CARPETANA 177 C.P: 28047  
914652928

**DR. LUCAS MORANTE, TOMAS (600200)**

**DR. LUCAS MORANTE, TOMAS**  
AV DE MANOTERAS 10 C.P: 28050  
902089800

**DR. LUCAS MORANTE, TOMAS (600200)**

**DR. LUCAS MORANTE, TOMAS**  
CL DE LA SIERRA DE ATAPUERCA 5 C.P: 28050  
917567800

**DR. MARTINEZ DIAZ GUERRA, GUILLERMO JOSE (280610)**

**DR. MARTINEZ DIAZ GUERRA, GUILLERMO JOSE**  
CL JUAN BRAVO 39 C.P: 28006  
910687777

**DR. MARTINEZ DIAZ-GUERRA, GUILLERMO JOSE (601503)**

**DR. MARTINEZ DIAZ-GUERRA, GUILLERMO JOSE**  
CL JUAN BRAVO 39 C.P: 28006  
910687777

**DR. MARTINEZ DIAZ-GUERRA, GUILLERMO JOSE (601503)**

**DR. MARTINEZ DIAZ-GUERRA, GUILLERMO JOSE**  
CL JUAN BRAVO 49 C.P: 28006  
910687999

**DR. MIGUEL TOQUERO, RAQUEL (601503)**

**DR. MIGUEL TOQUERO, RAQUEL**  
CL JUAN BRAVO 39 C.P: 28006  
910687777

**DR. QUIÑONES SILVA, JHONATAN BORIS (450626)**

**DR. QUIÑONES SILVA, JHONATAN BORIS**  
CL CARTAGENA 111 C.P: 28002  
910687000

**DR. RAMIREZ DE MOLINA, VICTOR JAVIER (600200)**

**DR. RAMIREZ DE MOLINA, VICTOR JAVIER**  
AV DE MANOTERAS 10 C.P: 28050  
902089800

**DR. SANCHEZ CAMARA, ALBERTO (601309)**

**DR. SANCHEZ CAMARA, ALBERTO**  
AV DE SAN LUIS 166 C.P: 28033  
913027283

# ENDOCRINOLOGIA Y NUTRICION

**DR. SANCHEZ CAMARA, ALBERTO (280263)**

DR. SANCHEZ CAMARA, ALBERTO  
CL ARTURO SORIA 105 C.P: 28043  
912143100

**DR. SANCHEZ CAMARA, ALBERTO (601309)**

DR. SANCHEZ CAMARA, ALBERTO  
CL TORQUEMADA 26 C.P: 28043  
915358198

**DR. SECADES ARIZ, IGNACIO (280850)**

DR. SECADES ARIZ, IGNACIO  
CL DE ARTURO SORIA 105 C.P: 28043  
915193501

**DRA. RAMIREZ RODRIGUEZ, MARIA LAURA (601284)**

DRA. RAMIREZ RODRIGUEZ, MARIA LAURA  
CL JOSE SILVA 7 C.P: 28043  
902089800

**DRA. BALDONEDO COSTOYA, ROSA MARY (601152)**

DRA. BALDONEDO COSTOYA, ROSA MARY  
CL TELLEZ 30 C.P: 28007  
915020301

**DRA. BELMAR OLIVARES, MYRIAM (601336)**

DRA. BELMAR OLIVARES, MYRIAM  
CL NUÑEZ DE BALBOA 48 BJ C.P: 28001  
914449867

**DRA. CASTRO LOPEZ, ELDA IRENE (450998)**

DRA. CASTRO LOPEZ, ELDA IRENE  
CL VELAZQUEZ 25 C.P: 28001  
915777773

**DRA. CHU MONTIEL, DENISSE AMELIA (450805)**

DRA. CHU MONTIEL, DENISSE AMELIA  
CL SAGRADO CORAZON 4 C.P: 28016  
913531510

**DRA. CORTES BERDONCES, MARIA (280610)**

DRA. CORTES BERDONCES, MARIA  
CL JUAN BRAVO 39 C.P: 28006  
910687777

**DRA. CORTES BERDONCES, MARIA (601503)**

DRA. CORTES BERDONCES, MARIA  
CL JUAN BRAVO 49 C.P: 28006  
910687999

**DRA. CUTANDA RODRIGUEZ, MARIA DEL CARMEN (280267)**

DRA. CUTANDA RODRIGUEZ, MARIA DEL CARMEN  
CL ARAPILES 8 C.P: 28015  
901088212

**DR. SANCHEZ CAMARA, ALBERTO (601611)**

DR. SANCHEZ CAMARA, ALBERTO  
CL BAHIA DE GANDO 1 C.P: 28042  
917462195

**DR. SANCHEZ CAMARA, ALBERTO (600955)**

DR. SANCHEZ CAMARA, ALBERTO  
CM DE LA ZARZUELA 19 C.P: 28023  
917041690

**DR. VIEDMA TORRES, VICTOR (601687)**

DR. VIEDMA TORRES, VICTOR  
CL AYALA 108 LO C.P: 28006  
910094418

**DRA. ARCANO, KARINA (600952)**

DRA. ARCANO, KARINA  
CL LA SALLE 12 C.P: 28023  
915129000

**DRA. BARRIO CASTELLANO, ELVIRA (280264)**

DRA. BARRIO CASTELLANO, ELVIRA  
CL SERRANO 199 C.P: 28016  
915649943

**DRA. CARMEN MATEI, ANA MARIA (601284)**

DRA. CARMEN MATEI, ANA MARIA  
CL JOSE SILVA 7 C.P: 28043  
902089800

**DRA. CHU MONTIEL, DENISSE (601176)**

DRA. CHU MONTIEL, DENISSE  
CL DEL MAESTRO ANGEL LLORCA 8 C.P: 28003  
914530200

**DRA. CONTRERAS ANGULO, MACARENA (601176)**

DRA. CONTRERAS ANGULO, MACARENA  
CL DEL MAESTRO ANGEL LLORCA 8 C.P: 28003  
914530200

**DRA. CORTES BERDONCES, MARIA (601503)**

DRA. CORTES BERDONCES, MARIA  
CL JUAN BRAVO 39 C.P: 28006  
910687777

**DRA. CRUCES VEGA, EVA MARIA (450222)**

DRA. CRUCES VEGA, EVA MARIA  
CL PILAR DE MADARIAGA ROJO 11 C.P: 28051  
914256562

**DRA. DE MINGO DOMINGUEZ, MARIA LUISA (601176)**

DRA. DE MINGO DOMINGUEZ, MARIA LUISA  
CL DEL MAESTRO ANGEL LLORCA 8 C.P: 28003  
914530200

# ENDOCRINOLOGIA Y NUTRICION

**DRA. DE MINGO DOMINGUEZ, MARIA LUISA (280039)**  
**DRA. DE MINGO DOMINGUEZ, MARIA LUISA**  
CL RAMON POWER 40 C.P: 28043  
913885603

**DRA. ESPINOSA DE LOS MONTEROS, SICILIA, PATRICIA (601176)**  
**DRA. ESPINOSA DE LOS MONTEROS, SICILIA, PATRICIA**  
CL DEL MAESTRO ANGEL LLORCA 8 C.P: 28003  
914530200

**DRA. FURIO COLLAO, SIMONE ANDREE (450626)**  
**DRA. FURIO COLLAO, SIMONE ANDREE**  
CL CARTAGENA 111 C.P: 28002  
910687000

**DRA. GARCIA DURRUTI, MARIA PILAR (280267)**  
**DRA. GARCIA DURRUTI, MARIA PILAR**  
PZ CONDE DEL VALLE SUCHIL 16 C.P: 28015  
914476600

**DRA. LAJO MORALES, TERESA (601802)**  
**DRA. LAJO MORALES, TERESA**  
AV DE VALLADOLID 83 C.P: 28008  
915957000

**DRA. LUCA, BOGDANA LUIZA (450989)**  
**DRA. LUCA, BOGDANA LUIZA**  
CL ALVAREZ 4 C.P: 28025  
902500929

**DRA. MARCO MARTINEZ, MARIA AMPARO (600952)**  
**DRA. MARCO MARTINEZ, MARIA AMPARO**  
CL LA SALLE 12 C.P: 28023  
915129000

**DRA. MEDINA GARCIA, CAROLINA (600200)**  
**DRA. MEDINA GARCIA, CAROLINA**  
CL DE LA SIERRA DE ATAPUERCA 5 C.P: 28050  
917567800

**DRA. MENDOZA SIERRA, MARIA ELENA (450989)**  
**DRA. MENDOZA SIERRA, MARIA ELENA**  
CL ALVAREZ 4 C.P: 28025  
902500929

**DRA. MIGUEL TOQUERO, RAQUEL (450626)**  
**DRA. MIGUEL TOQUERO, RAQUEL**  
CL CARTAGENA 111 C.P: 28002  
910687000

**DRA. DURAN RODRIGUEZ HERVAS, ALEJANDRA (280264)**  
**DRA. DURAN RODRIGUEZ HERVAS, ALEJANDRA**  
CL SERRANO 199 C.P: 28016  
915649943

**DRA. FURIO COLLAO, SIMONE (601801)**  
**DRA. FURIO COLLAO, SIMONE**  
CL JORDI SOLE TURA (ESQ. AV. JUAN ANTONIO SAMARANCH) 0 C.P: 28055  
910631300

**DRA. GARCIA DURRUTI, MARIA DEL PILAR (601284)**  
**DRA. GARCIA DURRUTI, MARIA DEL PILAR**  
CL JOSE SILVA 7 C.P: 28043  
902089800

**DRA. HERNANDEZ NIETO, ELENA (601152)**  
**DRA. HERNANDEZ NIETO, ELENA**  
CL TELLEZ 30 C.P: 28007  
915020301

**DRA. LECUMBERRI PASCUAL, EDURNE (280610)**  
**DRA. LECUMBERRI PASCUAL, EDURNE**  
CL JUAN BRAVO 39 C.P: 28006  
910687777

**DRA. LUQUE PAZOS, ALESSANDRA MARIA (601176)**  
**DRA. LUQUE PAZOS, ALESSANDRA MARIA**  
CL DEL MAESTRO ANGEL LLORCA 8 C.P: 28003  
914530200

**DRA. MEDINA GARCIA, CAROLINA (600200)**  
**DRA. MEDINA GARCIA, CAROLINA**  
AV DE MANOTERAS 10 C.P: 28050  
902089800

**DRA. MEDINA GARCIA, CAROLINA (600200)**  
**DRA. MEDINA GARCIA, CAROLINA**  
CL OÑA 10 C.P: 28050  
917567800

**DRA. MIGUEL TOQUERO, RAQUEL (601503)**  
**DRA. MIGUEL TOQUERO, RAQUEL**  
CL JUAN BRAVO 49 C.P: 28006  
910687999

**DRA. NAVEA AGUILERA, CRISTINA (601358)**  
**DRA. NAVEA AGUILERA, CRISTINA**  
CL DE LOS ESTUDIANTES 5 C.P: 28040  
915334170



# ENDOCRINOLOGIA Y NUTRICION

**DRA. REINOSO, MARIA FERNANDA (601687)**

**DRA. REINOSO, MARIA FERNANDA**

CL AYALA 108 LO C.P: 28006  
910094418

**DRA. REQUENA ANGULO, MARÍA (600183)**

**DRA. REQUENA ANGULO, MARÍA**

CL INFANTA MERCEDES 8 C.P: 28020  
915796705

**DRA. SERRANO MORENO, CLARA (601503)**

**DRA. SERRANO MORENO, CLARA**

CL JUAN BRAVO 39 C.P: 28006  
910687777

**DRA. VICUÑA ANDRES, ALICIA (280610)**

**DRA. VICUÑA ANDRES, ALICIA**

CL JUAN BRAVO 39 C.P: 28006  
910687777

**DRA. VICUÑA ANDRES, ALICIA (601503)**

**DRA. VICUÑA ANDRES, ALICIA**

CL JUAN BRAVO 49 C.P: 28006  
910687999

**Dr. Garcia Honduvilla, Javier (280267)**

**Dr. Garcia Honduvilla, Javier**

PZ CONDE DEL VALLE SUCHIL 16 C.P: 28015  
914476600

**Dra. Romero Perez, Laura Graciela (280267)**

**Dra. Romero Perez, Laura Graciela**

PZ CONDE DEL VALLE SUCHIL 16 C.P: 28015  
914476600

**HM GABINETE MEDICO VELAZQUEZ (450998)**

**HM GABINETE MEDICO VELAZQUEZ**

CL VELAZQUEZ 25 C.P: 28001  
915777773

**HOSPITAL BEATA MARIA ANA (601299)**

**HOSPITAL BEATA MARIA ANA**

CL DOCTOR ESQUERDO 83 C.P: 28007  
915042552

**HOSPITAL DE LA V.O.T. SAN FRANCISCO DE ASIS (280974)**

**HOSPITAL DE LA V.O.T. SAN FRANCISCO DE ASIS**

CL DE SAN BERNABE 13 C.P: 28005  
910791516

**HOSPITAL HLA UNIVERSITARIO MONCLOA (601802)**

**HOSPITAL HLA UNIVERSITARIO MONCLOA**

AV DE VALLADOLID 83 C.P: 28008  
915957000

**DRA. REQUENA ANGULO, MARIA (601520)**

**DRA. REQUENA ANGULO, MARIA**

CL UBEDA 21 C.P: 28034  
915779377

**DRA. SANCHEZ RIVAS, VERONICA (450626)**

**DRA. SANCHEZ RIVAS, VERONICA**

CL CARTAGENA 111 C.P: 28002  
910687000

**DRA. TORRES MORENO, BEATRIZ (601176)**

**DRA. TORRES MORENO, BEATRIZ**

CL DEL MAESTRO ANGEL LLORCA 8 C.P: 28003  
914530200

**DRA. VICUÑA ANDRES, ALICIA (601503)**

**DRA. VICUÑA ANDRES, ALICIA**

CL JUAN BRAVO 39 C.P: 28006  
910687777

**Dr. Charro Salgado, Aniceto (280267)**

**Dr. Charro Salgado, Aniceto**

PZ CONDE DEL VALLE SUCHIL 16 C.P: 28015  
914476600

**Dra. Cutanda Rodriguez, Maria del Carmen (280267)**

**Dra. Cutanda Rodriguez, Maria del Carmen**

PZ CONDE DEL VALLE SUCHIL 16 C.P: 28015  
914476600

**DÑA. PALOMO DOMINGO, MARIA CARMEN (601284)**

**DÑA. PALOMO DOMINGO, MARIA CARMEN**

CL JOSE SILVA 7 C.P: 28043  
902089800

**HM LAS TABLAS (600200)**

**HM LAS TABLAS**

CL DE LA SIERRA DE ATAPUERCA 5 C.P: 28050  
917567800

**HOSPITAL DE DIA PIO XII (450805)**

**HOSPITAL DE DIA PIO XII**

CL SAGRADO CORAZON 4 C.P: 28016  
913531510

**HOSPITAL DE MADRID NUEVO BELEN (601284)**

**HOSPITAL DE MADRID NUEVO BELEN**

CL JOSE SILVA 7 C.P: 28043  
902089800

**HOSPITAL LA LUZ (601176)**

**HOSPITAL LA LUZ**

CL DEL MAESTRO ANGEL LLORCA 8 C.P: 28003  
914530200

# ENDOCRINOLOGIA Y NUTRICION

**HOSPITAL QUIRONSAUD RUBER (601503)**  
**HOSPITAL QUIRONSAUD RUBER**  
 CL JUAN BRAVO 49 C.P: 28006  
 910687999

**HOSPITAL QUIRONSAUD SAN CAMILO (280610)**  
**HOSPITAL QUIRONSAUD SAN CAMILO**  
 CL JUAN BRAVO 39 C.P: 28006  
 910687777

**HOSPITAL SAN FRANCISCO DE ASIS (280611)**  
**HOSPITAL SAN FRANCISCO DE ASIS**  
 CL JOAQUIN COSTA 28 C.P: 28002  
 915617100

**HOSPITAL SAN RAFAEL (280264)**  
**HOSPITAL SAN RAFAEL**  
 CL SERRANO 199 C.P: 28016  
 915649943

**HOSPITAL UNIVERSITARIO HM MADRID RIO (601805)**  
**HOSPITAL UNIVERSITARIO HM MADRID RIO**  
 CL COBOS DE SEGOVIA 4 C.P: 28005  
 912161727

**HOSPITAL VIAMED SANTA ELENA (601703)**  
**HOSPITAL VIAMED SANTA ELENA**  
 CL DE LA GRANJA 8 C.P: 28003  
 914539400

**MDH CONDE ORGAZ (601309)**  
**MDH CONDE ORGAZ**  
 CL ALGABEÑO 119 C.P: 28043  
 913884434

**MDH PINAR (601309)**  
**MDH PINAR**  
 AV DE SAN LUIS 166 C.P: 28033  
 913027283

**POLICLINICO HM ARAPILES (280267)**  
**POLICLINICO HM ARAPILES**  
 CL ARAPILES 8 C.P: 28015  
 901088212

**POLICLINICO HM VALDEBEBAS (601800)**  
**POLICLINICO HM VALDEBEBAS**  
 AV JUAN ANTONIO SAMARANCH 51 C.P: 28055  
 919370000

**VITHAS LA MILAGROSA (280266)**  
**VITHAS LA MILAGROSA**  
 CL FERNANDEZ DE LA HOZ 45 C.P: 28010  
 914473499

**HOSPITAL QUIRONSAUD SAN CAMILO (280610)**  
**HOSPITAL QUIRONSAUD SAN CAMILO**  
 CL JUAN BRAVO 39 C.P: 28006  
 910687777

**HOSPITAL QUIRONSAUD SAN JOSE (450626)**  
**HOSPITAL QUIRONSAUD SAN JOSE**  
 CL CARTAGENA 111 C.P: 28002  
 910687000

**HOSPITAL SAN FRANCISCO DE ASIS (601296)**  
**HOSPITAL SAN FRANCISCO DE ASIS**  
 CL JOAQUIN COSTA 28 C.P: 28002  
 915630360

**HOSPITAL UNIVERSITARIO HM MADRID (280267)**  
**HOSPITAL UNIVERSITARIO HM MADRID**  
 PZ CONDE DEL VALLE SUCHIL 16 C.P: 28015  
 914476600

**HOSPITAL UNIVERSITARIO HM SANCHINARRO (600200)**  
**HOSPITAL UNIVERSITARIO HM SANCHINARRO**  
 CL OÑA 10 C.P: 28050  
 917567800

**INSTITUTO DE MEDICINA EGR (600955)**  
**INSTITUTO DE MEDICINA EGR**  
 CM DE LA ZARZUELA 19 C.P: 28023  
 917401690

**MDH HORTALEZA (601309)**  
**MDH HORTALEZA**  
 CL TORQUEMADA 26 C.P: 28043  
 915358198

**POLICLINICA MEPRYSA (600104)**  
**POLICLINICA MEPRYSA**  
 CL DE MONTESA 15 C.P: 28006  
 914014338

**POLICLINICO HM MANOTERAS (600200)**  
**POLICLINICO HM MANOTERAS**  
 AV DE MANOTERAS 10 C.P: 28050  
 902089800

**SRA. LIBRIZZI, MARIA SOLEDAD (450989)**  
**SRA. LIBRIZZI, MARIA SOLEDAD**  
 CL ALVAREZ 4 C.P: 28025  
 902500929

**VITHAS LA MILAGROSA (280266)**  
**VITHAS LA MILAGROSA**  
 CL MODESTO LAFUENTE 14 C.P: 28015  
 914472100

# ENDOCRINOLOGIA Y NUTRICION

## VITHAS MADRID ARAVACA (600952)

VITHAS MADRID ARAVACA  
CL LA SALLE 12 C.P: 28023  
915129000

## VITHAS MADRID ARTURO SORIA (280263)

VITHAS MADRID ARTURO SORIA  
CL ARTURO SORIA 105 C.P: 28043  
912143100

# ESTOMATOLOGIA-ODONTOLOGIA

## CENTRO DENTAL FERNANDEZ-COPPEL (601552)

CENTRO DENTAL FERNANDEZ-COPPEL  
CL MONTE ESQUINZA 24 EN IZ C.P: 28010  
913100723

## CENTRO MEDICO CARPETANA (450989)

CENTRO MEDICO CARPETANA  
AV VIA CARPETANA 177 C.P: 28047  
914652928

## CENTRO MEDICO CARPETANA (450989)

CENTRO MEDICO CARPETANA  
AV VIA CARPETANA 201 C.P: 28047  
914652928

## CENTRO MEDICO CARPETANA (450989)

CENTRO MEDICO CARPETANA  
CL MANUEL ALVAREZ 4 C.P: 28025  
902500929

## CENTRO MEDICO CARPETANA (450989)

CENTRO MEDICO CARPETANA  
CL OCA 104 C.P: 28025  
902500929

## CENTRO MEDICO INFANTA MERCEDES (600183)

CENTRO MEDICO INFANTA MERCEDES  
CL INFANTA MERCEDES 8 C.P: 28020  
915796705

## CENTRO MEDICO JANOS (450169)

CENTRO MEDICO JANOS  
CL ALCALA 78 1 C.P: 28009  
914353135

## CENTRO MEDICO LA MASÓ (601520)

CENTRO MEDICO LA MASÓ  
CL UBEDA 21 C.P: 28034  
915779377

## CENTRO MEDICO MABLAN (601707)

CENTRO MEDICO MABLAN  
CL DEL CERRO MINGUETE 12 C.P: 28035  
910494852

## CENTRO MEDICO MAESTRANZA (601152)

CENTRO MEDICO MAESTRANZA  
CL TELLEZ 30 C.P: 28007  
915020301

## CENTRO MEDICO SAN BERNARDO (600929)

CENTRO MEDICO SAN BERNARDO  
CL JERONIMO DE LA QUINTANA 8 BJ C.P: 28010  
914481107

## CLIDEMAX II DRS. SAIZ (600718)

CLIDEMAX II DRS. SAIZ  
CL DR. ESQUERDO 59 1º A C.P: 28007  
915746954

## CLINICA ARMSTRONG INTERNACIONAL (601527)

CLINICA ARMSTRONG INTERNACIONAL  
CL GUZMAN EL BUENO 102 C.P: 28003  
915358790

## CLINICA BERGUER (601256)

CLINICA BERGUER  
AV PABLO IGLESIAS 15 EN C.P: 28003  
915544616

## CLINICA DENTAL DRA. NOGAL (601698)

CLINICA DENTAL DRA. NOGAL  
CL LAGASCA 94 C.P: 28006  
912850018

## CLINICA DENTAL GARCIA GOMEZ ODONTOLOGIA (601393)

CLINICA DENTAL GARCIA GOMEZ ODONTOLOGIA  
CL AMADEO GOMEZ 10 1 B C.P: 28035  
918285447

## CLINICA DENTAL LLIDO (601522)

CLINICA DENTAL LLIDO  
CL JUAN RAMON JIMENEZ 2 BJ 7º C.P: 28036  
914571696

## CLINICA DENTAL PILAR ECHEVARRIA LECUONA (601166)

CLINICA DENTAL PILAR ECHEVARRIA LECUONA  
CL DIEGO DE LEON 15 1º B C.P: 28006  
914115241

## ESTOMATOLOGIA-ODONTOLOGIA

**CLINICA DENTAL RETIRO (601440)**

CLINICA DENTAL RETIRO

AV DE MENENDEZ PELAYO 63 LO C.P: 28009  
915749766**CLINICA MADRID (280221)**

CLINICA MADRID

PS DE LA CASTELLANA 170 BJ C.P: 28046  
913596063**CLINICA OPEN DENTAL (600121)**

CLINICA OPEN DENTAL

CL BRAVO MURILLO 273 C.P: 28020  
913505037**CLINICA VIRIATO (601118)**

CLINICA VIRIATO

CL DE VIRIATO 29 LO C.P: 28010  
914445000**DIAGNOSTICO BUCOFACIAL DR. ORTEGA (450093)**

DIAGNOSTICO BUCOFACIAL DR. ORTEGA

CL AYALA 58 C.P: 28001  
915755382**DR. ALONSO VIVES, ENRIQUE (450989)**

DR. ALONSO VIVES, ENRIQUE

CL OCA 104 C.P: 28025  
902500929**DR. BENITO ALFONSO, GUSTAVO (601152)**

DR. BENITO ALFONSO, GUSTAVO

CL TELLEZ 30 C.P: 28007  
915020301**DR. CAZORLA CALLEJA, CRISTOBAL (601152)**

DR. CAZORLA CALLEJA, CRISTOBAL

CL TELLEZ 30 C.P: 28007  
915020301**DR. DE FRANCISCO MAGDALENO, JORGE (601152)**

DR. DE FRANCISCO MAGDALENO, JORGE

CL TELLEZ 30 C.P: 28007  
915020301**DR. DE LUCAS VILLARRUBIA, EDUARDO (450989)**

DR. DE LUCAS VILLARRUBIA, EDUARDO

CL OCA 104 C.P: 28025  
902500929**DR. DIEZ OCHOA, JESUS (450989)**

DR. DIEZ OCHOA, JESUS

CL OCA 104 C.P: 28025  
902500929**CLINICA DENTAL TERRON OTEO (450938)**

CLINICA DENTAL TERRON OTEO

CL SESEÑA 91 1 B C.P: 28024  
915182404**CLINICA OPEN DENTAL (600121)**

CLINICA OPEN DENTAL

AV DE ALFONSO XIII 151 C.P: 28016  
913591571**CLINICA SILVANO (280039)**

CLINICA SILVANO

CL RAMON POWER 40 C.P: 28043  
913885603**CT MEDICAL (601659)**

CT MEDICAL

CL LONJA DE LA SEDA 41 C.P: 28054  
910374272**DR. ALONSO VIVES, ENRIQUE (450989)**

DR. ALONSO VIVES, ENRIQUE

AV VIA CARPETANA 177 C.P: 28047  
914652928**DR. ARTERO SERRANO, PABLO (601256)**

DR. ARTERO SERRANO, PABLO

AV PABLO IGLESIAS 15 EN C.P: 28003  
915544616**DR. BERGUER SANDEZ, ALBERTO (601256)**

DR. BERGUER SANDEZ, ALBERTO

AV PABLO IGLESIAS 15 EN C.P: 28003  
915544616**DR. CHAMORRO PONS, MANUEL (450840)**

DR. CHAMORRO PONS, MANUEL

CL ALCALA 590 1 C.P: 28022  
917423141**DR. DE LUCAS VILLARRUBIA, EDUARDO (450989)**

DR. DE LUCAS VILLARRUBIA, EDUARDO

AV VIA CARPETANA 177 C.P: 28047  
914652928**DR. DIEZ OCHOA, JESUS (450989)**

DR. DIEZ OCHOA, JESUS

AV VIA CARPETANA 177 C.P: 28047  
914652928**DR. DORIA FERNANDEZ, RAMON (280326)**

DR. DORIA FERNANDEZ, RAMON

CL RECOLETOS 10 2º A C.P: 28001  
914350714

## ESTOMATOLOGIA-ODONTOLOGIA

**DR. FERNANDEZ-COPPEL GARCIA, ANTONIO CARLOS (601552)**

DR. FERNANDEZ-COPPEL GARCIA, ANTONIO CARLOS  
CL MONTE ESQUINZA 24 EN IZ C.P: 28010  
913100723

**DR. GARCIA PEREZ, JOSE MANUEL (280328)**

DR. GARCIA PEREZ, JOSE MANUEL  
CL GENERAL ARRANDO 5 INT BA DC C.P: 28010  
915932675

**DR. GONZALEZ ALARCON, DAVID (280221)**

DR. GONZALEZ ALARCON, DAVID  
PS DE LA CASTELLANA 170 BJ C.P: 28046  
913596063

**DR. HERAS BERMEJO, MARIO (601503)**

DR. HERAS BERMEJO, MARIO  
CL JUAN BRAVO 49 C.P: 28006  
910687999

**DR. MIGUEL IZQUIERDO, DIEGO (601152)**

DR. MIGUEL IZQUIERDO, DIEGO  
CL TELLEZ 30 C.P: 28007  
915020301

**DR. SOTO BALESTERENA, ALEXIS (450747)**

DR. SOTO BALESTERENA, ALEXIS  
CL LOPEZ DE HOYOS 339 C.P: 28043  
917665562

**DR. YUGUEROS VILLAMANDOS , JOSE ANTONIO (601503)**

DR. YUGUEROS VILLAMANDOS , JOSE ANTONIO  
CL JUAN BRAVO 39 C.P: 28006  
910687777

**DR. ZAVALA LARA, LUIS (601197)**

DR. ZAVALA LARA, LUIS  
AV DE VALDEMARIN 167 1º A C.P: 28023  
913070806

**DRA. BELINCHON GIMENEZ, ANA (280221)**

DRA. BELINCHON GIMENEZ, ANA  
PS DE LA CASTELLANA 170 BJ C.P: 28046  
913596063

**DRA. CANTERO GOMEZ, MARIA (601698)**

DRA. CANTERO GOMEZ, MARIA  
CL LAGASCA 94 C.P: 28006  
912850018

**DRA. CASCON PORRES, GRACIA (601520)**

DRA. CASCON PORRES, GRACIA  
CL UBEDA 21 C.P: 28034  
915779377

**DR. FERNANDEZ-COPPEL GARCIA, JAIME (601552)**

DR. FERNANDEZ-COPPEL GARCIA, JAIME  
CL MONTE ESQUINZA 24 EN IZ C.P: 28010  
913100723

**DR. GIL-DIEZ USANDIZAGA, JOSE LUIS (280387)**

DR. GIL-DIEZ USANDIZAGA, JOSE LUIS  
AV DE ALBERTO ALCOCER 46 3º A C.P: 28016  
913441338

**DR. HERAS BERMEJO, MARIO (601503)**

DR. HERAS BERMEJO, MARIO  
CL JUAN BRAVO 39 C.P: 28006  
910687777

**DR. LOPEZ RODRIGUEZ, FERNANDO (601527)**

DR. LOPEZ RODRIGUEZ, FERNANDO  
CL GUZMAN EL BUENO 102 C.P: 28003  
915358790

**DR. SALAMANCA SANCHEZ ESCALONILLA, MIGUEL ANGEL (601256)**

DR. SALAMANCA SANCHEZ ESCALONILLA, MIGUEL ANGEL  
AV PABLO IGLESIAS 15 EN C.P: 28003  
915544616

**DR. VILLAVERDE RODRIGUEZ, ALBERTO (601527)**

DR. VILLAVERDE RODRIGUEZ, ALBERTO  
CL GUZMAN EL BUENO 102 C.P: 28003  
915358790

**DR. YUGUEROS VILLAMANDOS , JOSE ANTONIO (601503)**

DR. YUGUEROS VILLAMANDOS , JOSE ANTONIO  
CL JUAN BRAVO 49 C.P: 28006  
910687999

**DRA. ANDUJAR HERASME, LINA (601522)**

DRA. ANDUJAR HERASME, LINA  
CL JUAN RAMON JIMENEZ 2 BJ 7ª C.P: 28036  
914571696

**DRA. BUGELLA, SILVIA (280221)**

DRA. BUGELLA, SILVIA  
PS DE LA CASTELLANA 170 BJ C.P: 28046  
913596063

**DRA. CARREIRA NESTARES, BEATRIZ (601256)**

DRA. CARREIRA NESTARES, BEATRIZ  
AV PABLO IGLESIAS 15 EN C.P: 28003  
915544616

**DRA. CASTILLO CASTILLO, VERONICA (600200)**

DRA. CASTILLO CASTILLO, VERONICA  
CL OÑA 10 C.P: 28050  
917567800

## ESTOMATOLOGIA-ODONTOLOGIA

**DRA. CORRAL CUMPLIDO, MARIA JOSE (600200)****DRA. CORRAL CUMPLIDO, MARIA JOSE**CL OÑA 10 C.P: 28050  
917567800**DRA. DORIA MARTINEZ, LAURA (601602)****DRA. DORIA MARTINEZ, LAURA**CL RECOLETOS 10 2° A C.P: 28001  
914350714**DRA. FERNANDEZ-COPPEL GARCIA, MARTA CLARA (601552)****DRA. FERNANDEZ-COPPEL GARCIA, MARTA CLARA**CL MONTE ESQUINZA 24 EN IZ C.P: 28010  
913100723**DRA. GARCIA BALLESTERO, LAURA (601152)****DRA. GARCIA BALLESTERO, LAURA**CL TELLEZ 30 C.P: 28007  
915020301**DRA. GARCIA MANJON, ALBA (450989)****DRA. GARCIA MANJON, ALBA**AV VIA CARPETANA 177 C.P: 28047  
914652928**DRA. GARCIA-YANES SANTOS, ALICIA (280780)****DRA. GARCIA-YANES SANTOS, ALICIA**CL VELAZQUEZ 119 2° B C.P: 28006  
915620681**DRA. HERNANDEZ CASASECA, PAULA (450989)****DRA. HERNANDEZ CASASECA, PAULA**AV VIA CARPETANA 177 C.P: 28047  
914652928**DRA. HIJAS BAENA, CRISTINA (450989)****DRA. HIJAS BAENA, CRISTINA**AV VIA CARPETANA 177 C.P: 28047  
914652928**DRA. HUETE HERNANI , BLANCA ALMUDENA (601503)****DRA. HUETE HERNANI , BLANCA ALMUDENA**CL JUAN BRAVO 49 C.P: 28006  
910687999**DRA. LAPIQUE ESPAÑOL, ALEJANDRA (600200)****DRA. LAPIQUE ESPAÑOL, ALEJANDRA**CL OÑA 10 C.P: 28050  
917567800**DRA. LOPEZ HUMANES, VERONICA (601152)****DRA. LOPEZ HUMANES, VERONICA**CL TELLEZ 30 C.P: 28007  
915020301**DRA. COSTA GIL DELGADO, LAURA (601552)****DRA. COSTA GIL DELGADO, LAURA**CL MONTE ESQUINZA 24 EN IZ C.P: 28010  
913100723**DRA. ELVIRA MARTIN MORENO, MERCEDES (601152)****DRA. ELVIRA MARTIN MORENO, MERCEDES**CL TELLEZ 30 C.P: 28007  
915020301**DRA. GALAN SALINAS, PATRICIA (600200)****DRA. GALAN SALINAS, PATRICIA**CL OÑA 10 C.P: 28050  
917567800**DRA. GARCIA BORREGO, PATRICIA (601152)****DRA. GARCIA BORREGO, PATRICIA**CL TELLEZ 30 C.P: 28007  
915020301**DRA. GARCIA MANJON, ALBA (450989)****DRA. GARCIA MANJON, ALBA**CL OCA 104 C.P: 28025  
902500929**DRA. GONZALEZ GARCIA, ANA (601698)****DRA. GONZALEZ GARCIA, ANA**CL LAGASCA 94 C.P: 28006  
912850018**DRA. HERNANDEZ CASASECA, PAULA (450989)****DRA. HERNANDEZ CASASECA, PAULA**CL OCA 104 C.P: 28025  
902500929**DRA. HUETE HERNANI , BLANCA ALMUDENA (601503)****DRA. HUETE HERNANI , BLANCA ALMUDENA**CL JUAN BRAVO 39 C.P: 28006  
910687777**DRA. HURTADO CELOTTI, DOLORES (601698)****DRA. HURTADO CELOTTI, DOLORES**CL LAGASCA 94 C.P: 28006  
912850018**DRA. LLIDO TEJEDOR, BLANCA (601522)****DRA. LLIDO TEJEDOR, BLANCA**CL JUAN RAMON JIMENEZ 2 BJ 7ª C.P: 28036  
914571696**DRA. LOPEZ ORAMAS, MARTA (601698)****DRA. LOPEZ ORAMAS, MARTA**CL LAGASCA 94 C.P: 28006  
912850018

# ESTOMATOLOGIA-ODONTOLOGIA

**DRA. MADRIGAL VALCARCEL, CARMEN (601152)**  
**DRA. MADRIGAL VALCARCEL, CARMEN**  
CL TELLEZ 30 C.P: 28007  
915020301

**DRA. MASA, ALICIA (280221)**  
**DRA. MASA, ALICIA**  
PS DE LA CASTELLANA 170 BJ C.P: 28046  
913596063

**DRA. MIGUELAÑEZ MEDRAN , BLANCA DEL CARMEN (601503)**  
**DRA. MIGUELAÑEZ MEDRAN , BLANCA DEL CARMEN**  
CL JUAN BRAVO 49 C.P: 28006  
910687999

**DRA. MIRANDA DE LAS HERAS, INES (600200)**  
**DRA. MIRANDA DE LAS HERAS, INES**  
CL OÑA 10 C.P: 28050  
917567800

**DRA. ORTIZ DE ZARATE FERNANDEZ DE PIEROLA, ANA Mª (280025)**  
**DRA. ORTIZ DE ZARATE FERNANDEZ DE PIEROLA, ANA Mª**  
CL ZURBANO 71 1º 16 C.P: 28010  
914414250

**DRA. PARDO OLIVA, NAYRA (450989)**  
**DRA. PARDO OLIVA, NAYRA**  
CL OCA 104 C.P: 28025  
902500929

**DRA. PEREZ PARRA, MARIA BELEN (601152)**  
**DRA. PEREZ PARRA, MARIA BELEN**  
CL TELLEZ 30 C.P: 28007  
915020301

**DRA. REAL MOURELLE, MARTA (450989)**  
**DRA. REAL MOURELLE, MARTA**  
CL OCA 104 C.P: 28025  
902500929

**DRA. SAIZ CARRASCO, SARA (600718)**  
**DRA. SAIZ CARRASCO, SARA**  
CL DR. ESQUERDO 59 1º A C.P: 28007  
915746954

**DRA. SANCHEZ GONZALEZ, MARIA TERESA (601698)**  
**DRA. SANCHEZ GONZALEZ, MARIA TERESA**  
CL LAGASCA 94 C.P: 28006  
912850018

**DRA. MARIN AGUILAR, ILIANA (601522)**  
**DRA. MARIN AGUILAR, ILIANA**  
CL JUAN RAMON JIMENEZ 2 BJ 7ª C.P: 28036  
914571696

**DRA. MIGUELAÑEZ MEDRAN , BLANCA DEL CARMEN (601503)**  
**DRA. MIGUELAÑEZ MEDRAN , BLANCA DEL CARMEN**  
CL JUAN BRAVO 39 C.P: 28006  
910687777

**DRA. MIRAMONTES GONZALEZ, MARIA JOSE (450989)**  
**DRA. MIRAMONTES GONZALEZ, MARIA JOSE**  
AV VIA CARPETANA 177 C.P: 28047  
914652928

**DRA. NOGAL COLOMA, ANA (601698)**  
**DRA. NOGAL COLOMA, ANA**  
CL LAGASCA 94 C.P: 28006  
912850018

**DRA. PARDO OLIVA, NAYRA (450989)**  
**DRA. PARDO OLIVA, NAYRA**  
AV VIA CARPETANA 177 C.P: 28047  
914652928

**DRA. PASCUAL FERNANDEZ, BEATRIZ (450989)**  
**DRA. PASCUAL FERNANDEZ, BEATRIZ**  
CL OCA 104 C.P: 28025  
902500929

**DRA. REAL MOURELLE, MARTA (450989)**  
**DRA. REAL MOURELLE, MARTA**  
AV VIA CARPETANA 177 C.P: 28047  
914652928

**DRA. SAIZ CARRASCO, ANA (600718)**  
**DRA. SAIZ CARRASCO, ANA**  
CL DR. ESQUERDO 59 1º A C.P: 28007  
915746954

**DRA. SAN FRUTOS MERINO, ISABEL (601527)**  
**DRA. SAN FRUTOS MERINO, ISABEL**  
CL GUZMAN EL BUENO 102 C.P: 28003  
915358790

**DRA. SERRAT LACASTA, LUCIA (601527)**  
**DRA. SERRAT LACASTA, LUCIA**  
CL GUZMAN EL BUENO 102 C.P: 28003  
915358790



# ESTOMATOLOGIA-ODONTOLOGIA

**DRA. SIMON MARTINEZ, MARTA (601552)**

DRA. SIMON MARTINEZ, MARTA

CL MONTE ESQUINZA 24 EN IZ C.P: 28010  
913100723

**HM LAS TABLAS (600200)**

HM LAS TABLAS

CL DE LA SIERRA DE ATAPUERCA 5 C.P: 28050  
917567800

**HOSPITAL NUESTRA SEÑORA DEL ROSARIO (601369)**

HOSPITAL NUESTRA SEÑORA DEL ROSARIO

CL PRINCIPE DE VERGARA 53 C.P: 28006  
914359100

**HOSPITAL UNIVERSITARIO HM MADRID (280267)**

HOSPITAL UNIVERSITARIO HM MADRID

PZ CONDE DEL VALLE SUCHIL 16 C.P: 28015  
914476600

**HOSPITAL UNIVERSITARIO HM SANCHINARRO (600200)**

HOSPITAL UNIVERSITARIO HM SANCHINARRO

CL OÑA 10 C.P: 28050  
917567800

**METICA DENTAL (601491)**

METICA DENTAL

CL PRINCIPE DE VERGARA 276 1º G C.P: 28016  
913502477

**POLICLINICA MEPRYSA (600104)**

POLICLINICA MEPRYSA

CL DE MONTESA 15 C.P: 28006  
914014338

**POLICLINICO HM MANOTERAS (600200)**

POLICLINICO HM MANOTERAS

AV DE MANOTERAS 10 C.P: 28050  
902089800

**Dr. Fernandez Dominguez, Pedro (280267)**

Dr. Fernandez Dominguez, Pedro

PZ CONDE DEL VALLE SUCHIL 16 C.P: 28015  
914476600

**HOSPITAL HLA UNIVERSITARIO MONCLOA (601802)**

HOSPITAL HLA UNIVERSITARIO MONCLOA

AV DE VALLADOLID 83 C.P: 28008  
915957000

**HOSPITAL QUIRONSAUD RUBER (601503)**

HOSPITAL QUIRONSAUD RUBER

CL JUAN BRAVO 49 C.P: 28006  
910687999

**HOSPITAL UNIVERSITARIO HM MADRID RIO (601805)**

HOSPITAL UNIVERSITARIO HM MADRID RIO

CL COBOS DE SEGOVIA 4 C.P: 28005  
912161727

**IRF LA SALLE (601591)**

IRF LA SALLE

TR GANIMEDES 11 C.P: 28023  
917400826

**METICA DENTAL (601491)**

METICA DENTAL

CL PRINCIPE DE VERGARA 276 1º G C.P: 28016  
913502477

**POLICLINICO HM ARAPILES (280267)**

POLICLINICO HM ARAPILES

CL ARAPILES 8 C.P: 28015  
901088212

**VITHAS MADRID ARAVACA (600952)**

VITHAS MADRID ARAVACA

CL LA SALLE 12 C.P: 28023  
915129000

# FISIOTERAPIA



91 563 20 00 - 900 159 000

## GERIATRIA

**DR. BRAVO FERNANDEZ DE ARAOZ, GONZALO (601503)**

**DR. BRAVO FERNANDEZ DE ARAOZ, GONZALO**  
CL JUAN BRAVO 49 C.P: 28006  
910687999

**HOSPITAL LA LUZ (601176)**

**HOSPITAL LA LUZ**  
CL DEL MAESTRO ANGEL LLORCA 8 C.P: 28003  
914530200

**HOSPITAL VIAMED SANTA ELENA (601703)**

**HOSPITAL VIAMED SANTA ELENA**  
CL DE LA GRANJA 8 C.P: 28003  
914539400

**DR. SORIA PERDOMO, FRANCISCO JOSE (601176)**

**DR. SORIA PERDOMO, FRANCISCO JOSE**  
CL DEL MAESTRO ANGEL LLORCA 8 C.P: 28003  
914530200

**HOSPITAL QUIRONSAJUD RUBER (601503)**

**HOSPITAL QUIRONSAJUD RUBER**  
CL JUAN BRAVO 49 C.P: 28006  
910687999

## HEMATOLOGIA Y HEMOTERAPIA

**CENTRO CLINICO BETANZOS 60 (601335)**

**CENTRO CLINICO BETANZOS 60**  
AV BETANZOS 60 BJ C C.P: 28034  
917304202

**CENTRO MEDICO CARPETANA (450989)**

**CENTRO MEDICO CARPETANA**  
AV VIA CARPETANA 201 C.P: 28047  
914652928

**CENTRO MEDICO CARPETANA (450989)**

**CENTRO MEDICO CARPETANA**  
CL OCA 104 C.P: 28025  
902500929

**CENTRO MEDICO MAESTRANZA (601152)**

**CENTRO MEDICO MAESTRANZA**  
CL TELLEZ 30 C.P: 28007  
915020301

**DR. ARRONTES CABALLERO, ENRIQUE (601284)**

**DR. ARRONTES CABALLERO, ENRIQUE**  
CL JOSE SILVA 7 C.P: 28043  
902089800

**DR. ESCUDERO SOTO, ANTONIO (601046)**

**DR. ESCUDERO SOTO, ANTONIO**  
CL GENERAL ORAA 3 1° C.P: 28006  
914111917

**DR. FARIÑAS GARCIA, MANUEL (601802)**

**DR. FARIÑAS GARCIA, MANUEL**  
AV DE VALLADOLID 83 C.P: 28008  
915957000

**CENTRO MEDICO CARPETANA (450989)**

**CENTRO MEDICO CARPETANA**  
AV VIA CARPETANA 177 C.P: 28047  
914652928

**CENTRO MEDICO CARPETANA (450989)**

**CENTRO MEDICO CARPETANA**  
CL MANUEL ALVAREZ 4 C.P: 28025  
902500929

**CENTRO MEDICO LA MASÓ (601520)**

**CENTRO MEDICO LA MASÓ**  
CL UBEDA 21 C.P: 28034  
915779377

**CONSULTAS EXTERNAS HOSPITAL QUIRONSAJUD SAN JOSE (450626)**

**CONSULTAS EXTERNAS HOSPITAL QUIRONSAJUD SAN JOSE**  
CL CLARA DEL REY 31 C.P: 28002  
913333701

**DR. DIAZ VALDES, JOSE ROGELIO (450989)**

**DR. DIAZ VALDES, JOSE ROGELIO**  
CL MANUEL ALVAREZ 4 C.P: 28025  
902500929

**DR. ESCUDERO SOTO, ANTONIO (601046)**

**DR. ESCUDERO SOTO, ANTONIO**  
CL GENERAL ORAA 3 1 C.P: 28006  
914111917

**DR. FERNANDEZ ARANDOJO, CARLOS (280263)**

**DR. FERNANDEZ ARANDOJO, CARLOS**  
CL ARTURO SORIA 105 C.P: 28043  
912143100

## HEMATOLOGIA Y HEMOTERAPIA

**DR. GARCIA FERNANDEZ, EULOGIO JESUS (600200)**

DR. GARCIA FERNANDEZ, EULOGIO JESUS

CL OÑA 10 C.P: 28050

917567800

**DR. MARCOS HERRERO, ELIAS (601335)**

DR. MARCOS HERRERO, ELIAS

AV BETANZOS 60 BJ C C.P: 28034

917304202

**DR. MENDEZ DE PAZ, GUY DANIEL (600200)**

DR. MENDEZ DE PAZ, GUY DANIEL

CL OÑA 10 C.P: 28050

917567800

**DR. PENEDO COELLO, AGUSTIN (600200)**

DR. PENEDO COELLO, AGUSTIN

CL OÑA 10 C.P: 28050

917567800

**DR. PEREZ DE OTEYZA, JAIME (600200)**

DR. PEREZ DE OTEYZA, JAIME

CL OÑA 10 C.P: 28050

917567800

**DR. REDONDO BLASCO, SANTIAGO (280267)**

DR. REDONDO BLASCO, SANTIAGO

CL ARAPILES 8 C.P: 28015

901088212

**DR. REDONDO BLASCO, SANTIAGO (280267)**

DR. REDONDO BLASCO, SANTIAGO

PZ CONDE DEL VALLE SUCHIL 16 C.P: 28015

914476600

**DR. SANCHEZ RAMIREZ, JOSE (601176)**

DR. SANCHEZ RAMIREZ, JOSE

CL DEL MAESTRO ANGEL LLORCA 8 C.P: 28003

914530200

**DR. SILVA DE TENA, PABLO (280267)**

DR. SILVA DE TENA, PABLO

PZ CONDE DEL VALLE SUCHIL 16 C.P: 28015

914476600

**DRA. ALAEZ USON, CONCEPCION (601046)**

DRA. ALAEZ USON, CONCEPCION

CL GENERAL ORAA 3 1 C.P: 28006

914111917

**DRA. ALAEZ USON, MARIA CONCEPCION (601176)**

DRA. ALAEZ USON, MARIA CONCEPCION

CL DEL MAESTRO ANGEL LLORCA 8 C.P: 28003

914530200

**DR. HERRERO CODERCH, MIGUEL (601152)**

DR. HERRERO CODERCH, MIGUEL

CL TELLEZ 30 C.P: 28007

915020301

**DR. MARCOS HERRERO, ELIAS (601520)**

DR. MARCOS HERRERO, ELIAS

CL UBEDA 21 C.P: 28034

915779377

**DR. MENDEZ DE PAZ, GUY DANIEL (280267)**

DR. MENDEZ DE PAZ, GUY DANIEL

PZ CONDE DEL VALLE SUCHIL 16 C.P: 28015

914476600

**DR. PEREZ DE OTEYZA, JAIME (280267)**

DR. PEREZ DE OTEYZA, JAIME

CL ARAPILES 8 C.P: 28015

901088212

**DR. PEREZ DE OTEYZA, JAIME (600200)**

DR. PEREZ DE OTEYZA, JAIME

CL OÑA 10 C.P: 28050

917567800

**DR. REDONDO BLASCO, SANTIAGO (600200)**

DR. REDONDO BLASCO, SANTIAGO

CL OÑA 10 C.P: 28050

917567800

**DR. RODRIGUEZ PAINO, MARIO (601802)**

DR. RODRIGUEZ PAINO, MARIO

AV DE VALLADOLID 83 C.P: 28008

915957000

**DR. SILVA DE TENA, PABLO (600200)**

DR. SILVA DE TENA, PABLO

CL OÑA 10 C.P: 28050

917567800

**DRA. MONTERO MARTIN, LAURA (450989)**

DRA. MONTERO MARTIN, LAURA

CL MANUEL ALVAREZ 4 C.P: 28025

902500929

**DRA. ALAEZ USON, MARIA CONCEPCION (601802)**

DRA. ALAEZ USON, MARIA CONCEPCION

AV DE VALLADOLID 83 C.P: 28008

915957000

**DRA. ALONSO ALONSO, ARANZAZU (601503)**

DRA. ALONSO ALONSO, ARANZAZU

CL JUAN BRAVO 39 C.P: 28006

910687777

## HEMATOLOGIA Y HEMOTERAPIA

**DRA. ALONSO ALONSO, ARANZAZU (601503)**

DRA. ALONSO ALONSO, ARANZAZU

CL JUAN BRAVO 49 C.P: 28006  
910687999**DRA. CARRASCO DE LOS RIOS, MONICA (280264)**

DRA. CARRASCO DE LOS RIOS, MONICA

CL SERRANO 199 C.P: 28016  
915649943**DRA. CORROCHANO FATULE, MARIANA (601503)**

DRA. CORROCHANO FATULE, MARIANA

CL JUAN BRAVO 49 C.P: 28006  
910687999**DRA. CORTEZ CLEMENTE, SUSAN (280267)**

DRA. CORTEZ CLEMENTE, SUSAN

PZ CONDE DEL VALLE SUCHIL 16 C.P: 28015  
914476600**DRA. DIAZ LOPEZ, SONIA MARINA (600200)**

DRA. DIAZ LOPEZ, SONIA MARINA

CL OÑA 10 C.P: 28050  
917567800**DRA. GOMEZ GARCIA DE SORIA, MARIA DEL VALLE (600200)**

DRA. GOMEZ GARCIA DE SORIA, MARIA DEL VALLE

CL OÑA 10 C.P: 28050  
917567800**DRA. GUIJARRO MONTORO, SONIA (600200)**

DRA. GUIJARRO MONTORO, SONIA

CL OÑA 10 C.P: 28050  
917567800**DRA. LATORRE GONZALEZ, ALEJANDRA (600952)**

DRA. LATORRE GONZALEZ, ALEJANDRA

CL LA SALLE 12 C.P: 28023  
915129000**DRA. LLORENTE GONZALEZ, LAURA (280267)**

DRA. LLORENTE GONZALEZ, LAURA

PZ CONDE DEL VALLE SUCHIL 16 C.P: 28015  
914476600**DRA. LOSA MAROTO, MARIA AZUCENA (280267)**

DRA. LOSA MAROTO, MARIA AZUCENA

CL ARAPILES 8 C.P: 28015  
901088212**DRA. MARTINEZ CHAMORRO, CARMEN (601046)**

DRA. MARTINEZ CHAMORRO, CARMEN

CL GENERAL ORAA 3 1 C.P: 28006  
914111917**DRA. CAMACHO ARIAS, MONICA (600200)**

DRA. CAMACHO ARIAS, MONICA

CL OÑA 10 C.P: 28050  
917567800**DRA. CORROCHANO FATULE, MARIANA (601503)**

DRA. CORROCHANO FATULE, MARIANA

CL JUAN BRAVO 39 C.P: 28006  
910687777**DRA. CORTEZ CLEMENTE, SUSAN (280267)**

DRA. CORTEZ CLEMENTE, SUSAN

CL ARAPILES 8 C.P: 28015  
901088212**DRA. DIAZ LOPEZ, SOFIA MARINA (280267)**

DRA. DIAZ LOPEZ, SOFIA MARINA

PZ CONDE DEL VALLE SUCHIL 16 C.P: 28015  
914476600**DRA. GOMEZ GARCIA DE SORIA, MARIA DEL VALLE (280267)**

DRA. GOMEZ GARCIA DE SORIA, MARIA DEL VALLE

CL ARAPILES 8 C.P: 28015  
901088212**DRA. GOMEZ HERNANDEZ, PATRICIA (280264)**

DRA. GOMEZ HERNANDEZ, PATRICIA

CL SERRANO 199 C.P: 28016  
915649943**DRA. GUIJARRO MONTORO, SONIA (280267)**

DRA. GUIJARRO MONTORO, SONIA

PZ CONDE DEL VALLE SUCHIL 16 C.P: 28015  
914476600**DRA. LLORENTE GONZALEZ, LAURA (600200)**

DRA. LLORENTE GONZALEZ, LAURA

CL OÑA 10 C.P: 28050  
917567800**DRA. LOPEZ-IBOR ALIÑO, BLANCA (600200)**

DRA. LOPEZ-IBOR ALIÑO, BLANCA

CL OÑA 10 C.P: 28050  
917567800**DRA. MARI JIMENEZ, MARIA PILAR (600200)**

DRA. MARI JIMENEZ, MARIA PILAR

CL OÑA 10 C.P: 28050  
917567800**DRA. MIRANDA CASTILLO, CAROLINA (280974)**

DRA. MIRANDA CASTILLO, CAROLINA

CL DE SAN BERNABE 13 C.P: 28005  
910791516

## HEMATOLOGIA Y HEMOTERAPIA

**DRA. MONZON ESCRIBANO, LAURA (600200)**

DRA. MONZON ESCRIBANO, LAURA

CL OÑA 10 C.P: 28050

917567800

**DRA. NISTAL GIL, SARA (601802)**

DRA. NISTAL GIL, SARA

AV DE VALLADOLID 83 C.P: 28008

915957000

**DRA. ROSADO SIERRA, MARIA BELEN (280974)**

DRA. ROSADO SIERRA, MARIA BELEN

CL DE SAN BERNABE 13 C.P: 28005

910791516

**DRA. SALVADOR RUPEREZ, ELVIRA (601503)**

DRA. SALVADOR RUPEREZ, ELVIRA

CL JUAN BRAVO 39 C.P: 28006

910687777

**DRA. SANCHEZ-PORTAL, MARIA PORTILLO (600200)**

DRA. SANCHEZ-PORTAL, MARIA PORTILLO

CL OÑA 10 C.P: 28050

917567800

**DRA. SEGADO TORRES, ALEJANDRA (601503)**

DRA. SEGADO TORRES, ALEJANDRA

CL JUAN BRAVO 39 C.P: 28006

910687777

**DRA. SILVA CARRERAS, FERNANDA GABRIELA (280263)**

DRA. SILVA CARRERAS, FERNANDA GABRIELA

CL ARTURO SORIA 105 C.P: 28043

912143100

**DRA. TEIJEIRO MESTRE, RODRIGO (600200)**

DRA. TEIJEIRO MESTRE, RODRIGO

CL OÑA 10 C.P: 28050

917567800

**DRA. UNZUE VALLEJO, LEIRE (600200)**

DRA. UNZUE VALLEJO, LEIRE

CL OÑA 10 C.P: 28050

917567800

**DRA. VALENCIANO MARTINEZ, SUSANA (280267)**

DRA. VALENCIANO MARTINEZ, SUSANA

PZ CONDE DEL VALLE SUCHIL 16 C.P: 28015

914476600

**DRA. VAREA DIAZ, SARA (600200)**

DRA. VAREA DIAZ, SARA

CL OÑA 10 C.P: 28050

917567800

**DRA. NADAL GOMEZ, PAULA (600200)**

DRA. NADAL GOMEZ, PAULA

CL OÑA 10 C.P: 28050

917567800

**DRA. RODRIGO ALVAREZ, MARIA ESTHER (600200)**

DRA. RODRIGO ALVAREZ, MARIA ESTHER

CL OÑA 10 C.P: 28050

917567800

**DRA. RUBIO ALONSO, BELEN (600200)**

DRA. RUBIO ALONSO, BELEN

CL OÑA 10 C.P: 28050

917567800

**DRA. SALVADOR RUPEREZ, ELVIRA (601503)**

DRA. SALVADOR RUPEREZ, ELVIRA

CL JUAN BRAVO 49 C.P: 28006

910687999

**DRA. SEGADO TORRES, ALEJANDRA (450626)**

DRA. SEGADO TORRES, ALEJANDRA

CL CARTAGENA 111 C.P: 28002

910687000

**DRA. SEGADO TORRES, ALEJANDRA (601503)**

DRA. SEGADO TORRES, ALEJANDRA

CL JUAN BRAVO 49 C.P: 28006

910687999

**DRA. SUNA MARCO, MARTA PILAR (600200)**

DRA. SUNA MARCO, MARTA PILAR

CL OÑA 10 C.P: 28050

917567800

**DRA. TERCERO-MORA RODRIGUEZ, MARIANA (601503)**

DRA. TERCERO-MORA RODRIGUEZ, MARIANA

CL JUAN BRAVO 49 C.P: 28006

910687999

**DRA. VALENCIANO MARTINEZ, SUSANA (280267)**

DRA. VALENCIANO MARTINEZ, SUSANA

CL ARAPILES 8 C.P: 28015

901088212

**DRA. VAREA DIAZ, SARA (280267)**

DRA. VAREA DIAZ, SARA

CL ARAPILES 8 C.P: 28015

901088212

**DRA. VELAZQUEZ KENNEDY, KYRA (280267)**

DRA. VELAZQUEZ KENNEDY, KYRA

CL ARAPILES 8 C.P: 28015

901088212

## HEMATOLOGIA Y HEMOTERAPIA

**DRA. VELAZQUEZ KENNEDY, KYRA (280267)**

DRA. VELAZQUEZ KENNEDY, KYRA

PZ CONDE DEL VALLE SUCHIL 16 C.P: 28015  
914476600**DRA. VILLA ALCAZAR, MARTA (600200)**

DRA. VILLA ALCAZAR, MARTA

CL OÑA 10 C.P: 28050  
917567800**Dra. Gomez Garcia de Soria, Maria del Valle (280267)**

Dra. Gomez Garcia de Soria, Maria del Valle

PZ CONDE DEL VALLE SUCHIL 16 C.P: 28015  
914476600**Dra. Rodrigo Alvarez, Maria Esther (280267)**

Dra. Rodrigo Alvarez, Maria Esther

PZ CONDE DEL VALLE SUCHIL 16 C.P: 28015  
914476600**HM LAS TABLAS (600200)**

HM LAS TABLAS

CL DE LA SIERRA DE ATAPUERCA 5 C.P: 28050  
917567800**HOSPITAL DE LA V.O.T. SAN FRANCISCO DE ASIS (280974)**

HOSPITAL DE LA V.O.T. SAN FRANCISCO DE ASIS

CL DE SAN BERNABE 13 C.P: 28005  
910791516**HOSPITAL HLA UNIVERSITARIO MONCLOA (601802)**

HOSPITAL HLA UNIVERSITARIO MONCLOA

AV DE VALLADOLID 83 C.P: 28008  
915957000**HOSPITAL QUIRONSAIUD RUBER (601503)**

HOSPITAL QUIRONSAIUD RUBER

CL JUAN BRAVO 49 C.P: 28006  
910687999**HOSPITAL QUIRONSAIUD SAN CAMILO (280610)**

HOSPITAL QUIRONSAIUD SAN CAMILO

CL JUAN BRAVO 39 C.P: 28006  
910687777**HOSPITAL SAN RAFAEL (280264)**

HOSPITAL SAN RAFAEL

CL SERRANO 199 C.P: 28016  
915649943**HOSPITAL UNIVERSITARIO HM MADRID RIO (601805)**

HOSPITAL UNIVERSITARIO HM MADRID RIO

CL COBOS DE SEGOVIA 4 C.P: 28005  
912161727**DRA. VILCHES MORENO, ALBA SARA (280267)**

DRA. VILCHES MORENO, ALBA SARA

CL ARAPILES 8 C.P: 28015  
901088212**Dr. Perez De Oteyza, Jaime (280267)**

Dr. Perez De Oteyza, Jaime

PZ CONDE DEL VALLE SUCHIL 16 C.P: 28015  
914476600**Dra. Mari Jimenez, Maria Pilar (280267)**

Dra. Mari Jimenez, Maria Pilar

PZ CONDE DEL VALLE SUCHIL 16 C.P: 28015  
914476600**Dra. Varea Díaz, Sara (280267)**

Dra. Varea Díaz, Sara

PZ CONDE DEL VALLE SUCHIL 16 C.P: 28015  
914476600**HOSPITAL BEATA MARIA ANA (601806)**

HOSPITAL BEATA MARIA ANA

CL DOCTOR ESQUERDO 83 C.P: 28007  
914097423**HOSPITAL DE MADRID NUEVO BELEN (601284)**

HOSPITAL DE MADRID NUEVO BELEN

CL JOSE SILVA 7 C.P: 28043  
902089800**HOSPITAL LA LUZ (601176)**

HOSPITAL LA LUZ

CL DEL MAESTRO ANGEL LLORCA 8 C.P: 28003  
914530200**HOSPITAL QUIRONSAIUD SAN CAMILO (280610)**

HOSPITAL QUIRONSAIUD SAN CAMILO

CL JUAN BRAVO 39 C.P: 28006  
910687777**HOSPITAL QUIRONSAIUD SAN JOSE (450626)**

HOSPITAL QUIRONSAIUD SAN JOSE

CL CARTAGENA 111 C.P: 28002  
910687000**HOSPITAL UNIVERSITARIO HM MADRID (280267)**

HOSPITAL UNIVERSITARIO HM MADRID

PZ CONDE DEL VALLE SUCHIL 16 C.P: 28015  
914476600**HOSPITAL UNIVERSITARIO HM SANCHINARRO (600200)**

HOSPITAL UNIVERSITARIO HM SANCHINARRO

CL OÑA 10 C.P: 28050  
917567800

## HEMATOLOGIA Y HEMOTERAPIA

**HOSPITAL VIAMED SANTA ELENA (601703)**  
**HOSPITAL VIAMED SANTA ELENA**  
 CL DE LA GRANJA 8 C.P: 28003  
 914539400

**POLICLINICO HM MANOTERAS (600200)**  
**POLICLINICO HM MANOTERAS**  
 AV DE MANOTERAS 10 C.P: 28050  
 902089800

**VITHAS MADRID ARTURO SORIA (280263)**  
**VITHAS MADRID ARTURO SORIA**  
 CL ARTURO SORIA 105 C.P: 28043  
 912143100

**POLICLINICO HM ARAPILES (280267)**  
**POLICLINICO HM ARAPILES**  
 CL ARAPILES 8 C.P: 28015  
 901088212

**VITHAS MADRID ARAVACA (600952)**  
**VITHAS MADRID ARAVACA**  
 CL LA SALLE 12 C.P: 28023  
 915129000

## LOGOPEDIA

**CARE FISIOTERAPIA (601184)**  
**CARE FISIOTERAPIA**  
 CL ARDEMANS 9 BJ C.P: 28028  
 917130126

**CLINICA AUREA PEGASO (601674)**  
**CLINICA AUREA PEGASO**  
 CL DE PEGASO 32 C.P: 28043  
 919292416

**CLINICA JACA (601426)**  
**CLINICA JACA**  
 CL ALCALA 619 C.P: 28022  
 917430690

**IRF LA SALLE (601591)**  
**IRF LA SALLE**  
 TR GANIMEDES 11 C.P: 28023  
 917400826

**SRA. MANZANO MACHADO, NERI (601426)**  
**SRA. MANZANO MACHADO, NERI**  
 CL ALCALA 619 C.P: 28022  
 917430690

**SRA. TELLEZ CALVIN, BEATRIZ (280264)**  
**SRA. TELLEZ CALVIN, BEATRIZ**  
 CL SERRANO 199 C.P: 28016  
 915649943

**CENTRO MEDICO LA MASÓ (601520)**  
**CENTRO MEDICO LA MASÓ**  
 CL UBEDA 21 C.P: 28034  
 915779377

**CLINICA AUREA PORTUGALETE (601674)**  
**CLINICA AUREA PORTUGALETE**  
 CL DE PORTUGALETE 19 C.P: 28017  
 911480085

**HOSPITAL SAN RAFAEL (280264)**  
**HOSPITAL SAN RAFAEL**  
 CL SERRANO 199 C.P: 28016  
 915649943

**SRA. GARCIA MORENO, MARTA (280264)**  
**SRA. GARCIA MORENO, MARTA**  
 CL SERRANO 199 C.P: 28016  
 915649943

**SRA. SELDAS DOMINGUEZ, SANDRA (280264)**  
**SRA. SELDAS DOMINGUEZ, SANDRA**  
 CL SERRANO 199 C.P: 28016  
 915649943

## MAMOGRAFIA

**AGRUPACION GINECOLOGICA ESPAÑOLA (601493)**  
**AGRUPACION GINECOLOGICA ESPAÑOLA**  
 PS EDUARDO DATO 3 1º C.P: 28010  
 917375222

**AURAMED CLINICAS MEDICAS (601710)**  
**AURAMED CLINICAS MEDICAS**  
 CL DE HORTALEZA 65 2º C.P: 28004  
 915222283



# MAMOGRAFIA

**CENTRO CLINICO DIAGNOSTICO (450609)**

CENTRO CLINICO DIAGNOSTICO  
CL ZURBANO 29 BJ C.P: 28010  
913084774

**CENTRO DE DIAGNOSTICO HOSPITAL VOT (601283)**

CENTRO DE DIAGNOSTICO HOSPITAL VOT  
CL DE SAN BERNABE 13 C.P: 28005  
913661129

**CENTRO DE RADIOLOGIA DE LA MAMA (280631)**

CENTRO DE RADIOLOGIA DE LA MAMA  
CL FERNAN GONZALEZ 66 C.P: 28009  
915749418

**CENTRO MEDICO CARPETANA (450989)**

CENTRO MEDICO CARPETANA  
AV VIA CARPETANA 201 C.P: 28047  
914652928

**CENTRO MEDICO CARPETANA (450989)**

CENTRO MEDICO CARPETANA  
CL OCA 104 C.P: 28025  
902500929

**CENTRO MEDICO INFANTA MERCEDES (600183)**

CENTRO MEDICO INFANTA MERCEDES  
CL INFANTA MERCEDES 8 C.P: 28020  
915796705

**CENTRO MEDICO MAESTRANZA (601152)**

CENTRO MEDICO MAESTRANZA  
CL TELLEZ 30 C.P: 28007  
915020301

**CENTRO MEDICO QUIRONSAIUD VALDEBEBAS (601801)**

CENTRO MEDICO QUIRONSAIUD VALDEBEBAS  
CL JORDI SOLE TURA (ESQ. AV. JUAN ANTONIO SAMARANCH) 0 C.P: 28055  
910631300

**CLINICA ARMSTRONG INTERNACIONAL (601527)**

CLINICA ARMSTRONG INTERNACIONAL  
CL GUZMAN EL BUENO 102 C.P: 28003  
915358790

**CLINICA ARPA MEDICA JUAN BRAVO (601541)**

CLINICA ARPA MEDICA JUAN BRAVO  
CL JUAN BRAVO 25 C.P: 28006  
917451742

**CLINICA JACA (601426)**

CLINICA JACA  
CL ALCALA 619 C.P: 28022  
917430690

**CENTRO CLINICO ZURBANO (280842)**

CENTRO CLINICO ZURBANO  
CL ZURBANO 29 BJ IZ C.P: 28010  
913084774

**CENTRO DE IMAGEN DIAGNOSTICA RESONA (601647)**

CENTRO DE IMAGEN DIAGNOSTICA RESONA  
CL EL ESPAÑOLETO 22 C.P: 28010  
913084088

**CENTRO MEDICO CARPETANA (450989)**

CENTRO MEDICO CARPETANA  
AV VIA CARPETANA 177 C.P: 28047  
914652928

**CENTRO MEDICO CARPETANA (450989)**

CENTRO MEDICO CARPETANA  
CL MANUEL ALVAREZ 4 C.P: 28025  
902500929

**CENTRO MEDICO CARPETANA (450989)**

CENTRO MEDICO CARPETANA  
CL OCA 104 C.P: 28025  
902500929

**CENTRO MEDICO LA MASÓ (601520)**

CENTRO MEDICO LA MASÓ  
CL UBEDA 21 C.P: 28034  
915779377

**CENTRO MEDICO MONTECARMELO (601489)**

CENTRO MEDICO MONTECARMELO  
AV DEL SANTUARIO DE VALVERDE 1 LO C.P: 28049  
914214812

**CENTRO MEDICO SAN BERNARDO (600929)**

CENTRO MEDICO SAN BERNARDO  
CL JERONIMO DE LA QUINTANA 8 BJ C.P: 28010  
914481107

**CLINICA ARPA MEDICA DARRO (601541)**

CLINICA ARPA MEDICA DARRO  
CL DEL DARRO 15 C.P: 28002  
917451742

**CLINICA GAIAS CHAMBERI (601660)**

CLINICA GAIAS CHAMBERI  
CL DEL GENERAL ARRANDO 30 C.P: 28010  
913085758

**CLINICA MADRID (280221)**

CLINICA MADRID  
PS DE LA CASTELLANA 170 BJ C.P: 28046  
913596063

# MAMOGRAFIA

## CLINICA MCD (601498)

CLINICA MCD

CL MARQUES DE JURA REAL 21 LO C.P: 28019  
914695024

## DR. ARISTIZABAL RODRIGUEZ, RUBEN DARIO (450989)

DR. ARISTIZABAL RODRIGUEZ, RUBEN DARIO

CL VIA CARPETANA 177 C.P: 28047  
914652928

## DR. LOPEZ DE QUINTANA SAENZ, SANTIAGO (450989)

DR. LOPEZ DE QUINTANA SAENZ, SANTIAGO

CL VIA CARPETANA 177 C.P: 28047  
914652928

## DR. ROEL VALDES, FRANCISCO JAVIER (450989)

DR. ROEL VALDES, FRANCISCO JAVIER

CL VIA CARPETANA 177 C.P: 28047  
914652928

## DRA. DE PEDRAZA PASCUAL, SUSANA (450609)

DRA. DE PEDRAZA PASCUAL, SUSANA

CL ZURBANO 29 BJ C.P: 28010  
913084774

## HM GABINETE MEDICO VELAZQUEZ (450998)

HM GABINETE MEDICO VELAZQUEZ

CL VELAZQUEZ 25 C.P: 28001  
915777773

## HOSPITAL BEATA MARIA ANA (601806)

HOSPITAL BEATA MARIA ANA

CL DOCTOR ESQUERDO 83 C.P: 28007  
914097423

## HOSPITAL DE LA V.O.T. SAN FRANCISCO DE ASIS (280974)

HOSPITAL DE LA V.O.T. SAN FRANCISCO DE ASIS

CL DE SAN BERNABE 13 C.P: 28005  
910791516

## HOSPITAL HLA UNIVERSITARIO MONCLOA (601802)

HOSPITAL HLA UNIVERSITARIO MONCLOA

AV DE VALLADOLID 83 C.P: 28008  
915957000

## HOSPITAL QUIRONSAIUD RUBER (601503)

HOSPITAL QUIRONSAIUD RUBER

CL JUAN BRAVO 49 C.P: 28006  
910687999

## CONSULTAS EXTERNAS HOSPITAL QUIRONSAIUD SAN JOSE (450626)

CONSULTAS EXTERNAS HOSPITAL QUIRONSAIUD SAN JOSE

CL CLARA DEL REY 31 C.P: 28002  
913333701

## DR. GOMEZ CATALAN, ERNESTO (450609)

DR. GOMEZ CATALAN, ERNESTO

CL ZURBANO 29 BJ C.P: 28010  
913084774

## DR. REAL PUERTA, MIGUEL ANGEL (450989)

DR. REAL PUERTA, MIGUEL ANGEL

CL VIA CARPETANA 177 C.P: 28047  
914652928

## DR. VANEGAS RODRIGUEZ, JOHN (450989)

DR. VANEGAS RODRIGUEZ, JOHN

CL VIA CARPETANA 177 C.P: 28047  
914652928

## DRA. SUAREZ ALIGA, BEGOÑA (280263)

DRA. SUAREZ ALIGA, BEGOÑA

CL ARTURO SORIA 105 C.P: 28043  
912143100

## HM LAS TABLAS (600200)

HM LAS TABLAS

CL DE LA SIERRA DE ATAPUERCA 5 C.P: 28050  
917567800

## HOSPITAL DE DIA PIO XII (450805)

HOSPITAL DE DIA PIO XII

CL SAGRADO CORAZON 4 C.P: 28016  
913531510

## HOSPITAL DE MADRID NUEVO BELEN (601284)

HOSPITAL DE MADRID NUEVO BELEN

CL JOSE SILVA 7 C.P: 28043  
902089800

## HOSPITAL LA LUZ (601176)

HOSPITAL LA LUZ

CL DEL MAESTRO ANGEL LLORCA 8 C.P: 28003  
914530200

## HOSPITAL QUIRONSAIUD SAN CAMILO (280610)

HOSPITAL QUIRONSAIUD SAN CAMILO

CL JUAN BRAVO 39 C.P: 28006  
910687777

## MAMOGRAFIA

**HOSPITAL QUIRONSAIUD SAN CAMILO (280610)**  
**HOSPITAL QUIRONSAIUD SAN CAMILO**  
 CL JUAN BRAVO 39 C.P: 28006  
 910687777

**HOSPITAL SAN FRANCISCO DE ASIS (280611)**  
**HOSPITAL SAN FRANCISCO DE ASIS**  
 CL JOAQUIN COSTA 28 C.P: 28002  
 915617100

**HOSPITAL UNIVERSITARIO HM MADRID (280267)**  
**HOSPITAL UNIVERSITARIO HM MADRID**  
 PZ CONDE DEL VALLE SUCHIL 16 C.P: 28015  
 914476600

**HOSPITAL UNIVERSITARIO HM SANCHINARRO (600200)**  
**HOSPITAL UNIVERSITARIO HM SANCHINARRO**  
 CL OÑA 10 C.P: 28050  
 917567800

**INSTITUTO MADRILEÑO DE IMAGEN MEDICA AVANZADA (601712)**  
**INSTITUTO MADRILEÑO DE IMAGEN MEDICA AVANZADA**  
 CL FERNANDEZ DE LA HOZ 51 C.P: 28003  
 914414083

**MAMOGRAFIA NTRA. SRA. ROSARIO (601658)**  
**MAMOGRAFIA NTRA. SRA. ROSARIO**  
 CL PRINCIPE DE VERGARA 53 C.P: 28006  
 915777011

**MDH HORTALEZA (601309)**  
**MDH HORTALEZA**  
 CL TORQUEMADA 26 C.P: 28043  
 915358198

**POLICLINICO HM ARAPILES (280267)**  
**POLICLINICO HM ARAPILES**  
 CL ARAPILES 8 C.P: 28015  
 901088212

**POLICLINICO HM VALDEBEBAS (601800)**  
**POLICLINICO HM VALDEBEBAS**  
 AV JUAN ANTONIO SAMARANCH 51 C.P: 28055  
 919370000

**SALUD Y DIAGNOSTIOC PRECOZ DE LA MAMA (450074)**  
**SALUD Y DIAGNOSTIOC PRECOZ DE LA MAMA**  
 CL CARACAS 8 BJ IZ C.P: 28010  
 913194444

**HOSPITAL QUIRONSAIUD SAN JOSE (450626)**  
**HOSPITAL QUIRONSAIUD SAN JOSE**  
 CL CARTAGENA 111 C.P: 28002  
 910687000

**HOSPITAL SAN RAFAEL (280264)**  
**HOSPITAL SAN RAFAEL**  
 CL SERRANO 199 C.P: 28016  
 915649943

**HOSPITAL UNIVERSITARIO HM MADRID RIO (601805)**  
**HOSPITAL UNIVERSITARIO HM MADRID RIO**  
 CL COBOS DE SEGOVIA 4 C.P: 28005  
 912161727

**HOSPITAL VIAMED SANTA ELENA (601703)**  
**HOSPITAL VIAMED SANTA ELENA**  
 CL DE LA GRANJA 8 C.P: 28003  
 914539400

**JOSE MARIA PEREZ AZNAR (450831)**  
**JOSE MARIA PEREZ AZNAR**  
 CL PRINCIPE DE VERGARA 53 C.P: 28006  
 915777011

**MDH CONDE ORGAZ (601309)**  
**MDH CONDE ORGAZ**  
 CL ALGABEÑO 119 C.P: 28043  
 913884434

**MDH PINAR (601309)**  
**MDH PINAR**  
 AV DE SAN LUIS 166 C.P: 28033  
 913027283

**POLICLINICO HM MANOTERAS (600200)**  
**POLICLINICO HM MANOTERAS**  
 AV DE MANOTERAS 10 C.P: 28050  
 902089800

**Q DIAGNOSTICA FUENSANTA (601305)**  
**Q DIAGNOSTICA FUENSANTA**  
 CL ARTURO SORIA 17 C.P: 28027  
 912908111

**VITHAS MADRID ARAVACA (600952)**  
**VITHAS MADRID ARAVACA**  
 CL LA SALLE 12 C.P: 28023  
 915129000

# MAMOGRAFIA

## VITHAS MADRID ARTURO SORIA (280263)

VITHAS MADRID ARTURO SORIA

CL ARTURO SORIA 105 C.P: 28043  
912143100

# MEDICINA GENERAL-MEDICINA FAMILIA

## ANALISIS CENTRO CLINICO BIENESTAR SALUD MADRID (601358)

ANALISIS CENTRO CLINICO BIENESTAR SALUD MADRID

CL DE LOS ESTUDIANTES 5 C.P: 28040  
915334170

## ASURA SALUD (601395)

ASURA SALUD

CL ASURA 41 LO BJ C.P: 28043  
916033553

## CARE FISIOTERAPIA (601184)

CARE FISIOTERAPIA

CL ARDEMANS 9 BJ C.P: 28028  
917130126

## CENTRO MEDICO CANILLAS (601566)

CENTRO MEDICO CANILLAS

CL MOTA DEL CUERVO 6 LO C.P: 28043  
913002008

## CENTRO MEDICO CANILLAS (601566)

CENTRO MEDICO CANILLAS

CL MOTA DEL CUERVO 6 LO C.P: 28043  
913002008

## CENTRO MEDICO CARPETANA (450989)

CENTRO MEDICO CARPETANA

AV VIA CARPETANA 201 C.P: 28047  
914652928

## CENTRO MEDICO CARPETANA (450989)

CENTRO MEDICO CARPETANA

CL OCA 104 C.P: 28025  
902500929

## CENTRO MEDICO CONUA (601242)

CENTRO MEDICO CONUA

CL CALAHORRA 126 1° C C.P: 28032  
917882622

## CENTRO MEDICO GRAN VIA (601598)

CENTRO MEDICO GRAN VIA

CL GRAN VIA 67 7° C.P: 28013  
915474940

## ASISTENCIA MEDICA MORATALAZ (601629)

ASISTENCIA MEDICA MORATALAZ

CL BULEVAR DE JOSE PRAT 8 BJ LO C.P: 28032  
917510486

## AURAMED CLINICAS MEDICAS (601710)

AURAMED CLINICAS MEDICAS

CL DE HORTALEZA 65 2° C.P: 28004  
915222283

## CENTRO CLINICO BETANZOS 60 (601335)

CENTRO CLINICO BETANZOS 60

AV BETANZOS 60 BJ C C.P: 28034  
917304202

## CENTRO MEDICO CANILLAS (601566)

CENTRO MEDICO CANILLAS

CL MOTA DEL CUERVO 6 LO C.P: 28043  
913002008

## CENTRO MEDICO CARPETANA (450989)

CENTRO MEDICO CARPETANA

AV VIA CARPETANA 177 C.P: 28047  
914652928

## CENTRO MEDICO CARPETANA (450989)

CENTRO MEDICO CARPETANA

CL MANUEL ALVAREZ 4 C.P: 28025  
902500929

## CENTRO MEDICO CEMERESI (601604)

CENTRO MEDICO CEMERESI

CL MARTIN DE LOS HEROS 63 BJ C.P: 28008  
912940047

## CENTRO MEDICO DE REHABILITACION (280400)

CENTRO MEDICO DE REHABILITACION

CL CASTELLO 62 EN C C.P: 28001  
915753342

## CENTRO MEDICO INFANTA MERCEDES (600183)

CENTRO MEDICO INFANTA MERCEDES

CL INFANTA MERCEDES 8 C.P: 28020  
915796705

# MEDICINA GENERAL-MEDICINA FAMILIA

## **CENTRO MEDICO LA MASÓ (601520)**

CENTRO MEDICO LA MASÓ

CL UBEDA 21 C.P: 28034  
915779377

## **CENTRO MEDICO M. SALDAÑA (601377)**

CENTRO MEDICO M. SALDAÑA

CL VIRGEN DE LAS VIÑAS 9 LO C.P: 28031  
913313933

## **CENTRO MEDICO MAESTRANZA BARAJAS (601611)**

CENTRO MEDICO MAESTRANZA BARAJAS

CL BAHIA DE GANDO 1 C.P: 28042  
917462195

## **CENTRO MEDICO MONTECARMELO (601489)**

CENTRO MEDICO MONTECARMELO

AV DEL SANTUARIO DE VALVERDE 1 LO C.P: 28049  
914214812

## **CENTRO MEDICO PLAZA (601516)**

CENTRO MEDICO PLAZA

CL DE POBLADURA DEL VALLE 27 1º C C.P: 28037  
917754453

## **CENTRO MEDICO QUIRONSALUD VALDEBEBAS (601801)**

CENTRO MEDICO QUIRONSALUD VALDEBEBAS

CL JORDI SOLE TURA (ESQ. AV. JUAN ANTONIO SAMARANCH) 0 C.P: 28055  
910631300

## **CENTRO MEDICO SANIMED (601547)**

CENTRO MEDICO SANIMED

RD CABALLERO DE LA MANCHA 75 C.P: 28034  
913721662

## **CENTRO PAU LAS SUERTES (450222)**

CENTRO PAU LAS SUERTES

AV ENSANCHE DE VALLECAS 67 C.P: 28051  
914256562

## **CLINICA ACURART (601551)**

CLINICA ACURART

AV GUADALAJARA 79 LO C.P: 28032  
911287246

## **CLINICA AUREA PEGASO (601674)**

CLINICA AUREA PEGASO

CL DE PEGASO 32 C.P: 28043  
919292416

## **CLINICA BERROCAL (601083)**

CLINICA BERROCAL

CL CANCHAL 34 1 C.P: 28021  
915056312

## **CENTRO MEDICO LAS ROSAS (450531)**

CENTRO MEDICO LAS ROSAS

CL SUECIA 63 C.P: 28022  
917759462

## **CENTRO MEDICO MAESTRANZA (601152)**

CENTRO MEDICO MAESTRANZA

CL TELLEZ 30 C.P: 28007  
915020301

## **CENTRO MEDICO MERCURIO (601333)**

CENTRO MEDICO MERCURIO

CL MERCURIO 9 C.P: 28032  
917766250

## **CENTRO MEDICO NUÑEZ DE BALBOA (601336)**

CENTRO MEDICO NUÑEZ DE BALBOA

CL NUÑEZ DE BALBOA 48 BJ C.P: 28001  
914449867

## **CENTRO MEDICO POLIVALENTE MUNDOLAB XXI (601215)**

CENTRO MEDICO POLIVALENTE MUNDOLAB XXI

CL ALBERTO AGUILERA 64 1º CT C.P: 28015  
915479111

## **CENTRO MEDICO SAN BERNARDO (600929)**

CENTRO MEDICO SAN BERNARDO

CL JERONIMO DE LA QUINTANA 8 BJ C.P: 28010  
914481107

## **CENTRO MEDICO VADEMECUM (601483)**

CENTRO MEDICO VADEMECUM

CL DEL GRAL. AMPUDIA 4 BJ LO C.P: 28003  
914411924

## **CENTRO PAU VALDECARROS (450222)**

CENTRO PAU VALDECARROS

CL PILAR DE MADARIAGA ROJO 11 C.P: 28051  
914256562

## **CLINICA ARMSTRONG INTERNACIONAL (601527)**

CLINICA ARMSTRONG INTERNACIONAL

CL GUZMAN EL BUENO 102 C.P: 28003  
915358790

## **CLINICA AUREA PORTUGALETE (601674)**

CLINICA AUREA PORTUGALETE

CL DE PORTUGALETE 19 C.P: 28017  
911480085

## **CLINICA CAVANILLES (601128)**

CLINICA CAVANILLES

CL CAVANILLES 25 BJ C.P: 28007  
915510909

# MEDICINA GENERAL-MEDICINA FAMILIA

**CLINICA DR. PROFESOR GARCIA GOMEZ (601336)**

CLINICA DR. PROFESOR GARCIA GOMEZ

 PZ VENECIA 2 1 IZ C.P: 28010  
918285447

**CLINICA JACA (601426)**

CLINICA JACA

 CL ALCALA 619 C.P: 28022  
917430690

**CLINICA MCD (601498)**

CLINICA MCD

 CL MARQUES DE JURA REAL 21 LO C.P: 28019  
914695024

**CLINICA SASTRE - CAÑAVERAL (601731)**

CLINICA SASTRE - CAÑAVERAL

 AV DE MIGUEL DELIBES 80 C.P: 28052  
916694244

**CLINICA VIRIATO (601118)**

CLINICA VIRIATO

 CL DE VIRIATO 29 LO C.P: 28010  
914445000

**CMI MONCLOA (601723)**

CMI MONCLOA

 CL DE GAZTAMBIDE 16 C.P: 28015  
919014434

**CONSULTA MEDICA DR. MINGUEZ FELIPE (601280)**

CONSULTA MEDICA DR. MINGUEZ FELIPE

 CL MARQUES DE URQUIJO 6 1º D C.P: 28008  
915471009

**CONSULTORIO MEDICO CEA BERMUDEZ (600704)**

CONSULTORIO MEDICO CEA BERMUDEZ

 CL CEA BERMUDEZ 61 C.P: 28003  
913993025

**DR. ABAD ESTEBAN, JOSE MARIA (280479)**

DR. ABAD ESTEBAN, JOSE MARIA

 PS DE LA CASTELLANA 170 C.P: 28046  
913596063

**DR. AGUDO DIAZ, FRANCISCO JAVIER (601336)**

DR. AGUDO DIAZ, FRANCISCO JAVIER

 CL NUÑEZ DE BALBOA 48 BJ C.P: 28001  
914449867

**DR. ALCHAKMI, MAHMOUD (450222)**

DR. ALCHAKMI, MAHMOUD

 AV ENSANCHE DE VALLECAS 67 C.P: 28051  
914256562

**CLINICA GAIAS CHAMBERI (601660)**

CLINICA GAIAS CHAMBERI

 CL DEL GENERAL ARRANDO 30 C.P: 28010  
913085758

**CLINICA MADRID (280221)**

CLINICA MADRID

 PS DE LA CASTELLANA 170 BJ C.P: 28046  
913596063

**CLINICA RUBER (601231)**

CLINICA RUBER

 CL JUAN BRAVO 49 7º C.P: 28006  
910687999

**CLINICA SILVANO (280039)**

CLINICA SILVANO

 CL RAMON POWER 40 C.P: 28043  
913885603

**CLINICA VITALE MEHD (601687)**

CLINICA VITALE MEHD

 CL AYALA 108 LO C.P: 28006  
910094418

**CONSULTA MEDICA DR. MARTINEZ (601191)**

CONSULTA MEDICA DR. MARTINEZ

 CL LITUANIA 4 1º A C.P: 28030  
914376257

**CONSULTAS EXTERNAS HOSPITAL QUIRON SALUD SAN JOSE (450626)**

CONSULTAS EXTERNAS HOSPITAL QUIRON SALUD SAN JOSE

 CL CLARA DEL REY 31 C.P: 28002  
913333701

**CT MEDICAL (601659)**

CT MEDICAL

 CL LONJA DE LA SEDA 41 C.P: 28054  
910374272

**DR. ABAD ESTEBAN, JOSE MARÍA (280221)**

DR. ABAD ESTEBAN, JOSE MARÍA

 PS DE LA CASTELLANA 170 BJ C.P: 28046  
913596063

**DR. AIZPURÚA GOMEZ, JOSE MARIA (601152)**

DR. AIZPURÚA GOMEZ, JOSE MARIA

 CL TELLEZ 30 C.P: 28007  
915020301

**DR. ALFONSO RUIZ, OCTAVIO (280974)**

DR. ALFONSO RUIZ, OCTAVIO

 CL DE SAN BERNABE 13 C.P: 28005  
910791516

# MEDICINA GENERAL-MEDICINA FAMILIA

**DR. ALTIMARI, RAFAEL ANGEL (601152)**

DR. ALTIMARI, RAFAEL ANGEL

CL TELLEZ 30 C.P: 28007  
915020301

**DR. ALVAREZ PEREZ, JUAN CARLOS (601333)**

DR. ALVAREZ PEREZ, JUAN CARLOS

CL MERCURIO 9 C.P: 28032  
917766250

**DR. BARROS CABALLERO, JOSE AVELINO (450989)**

DR. BARROS CABALLERO, JOSE AVELINO

AV VIA CARPETANA 201 C.P: 28047  
914652928

**DR. BLANCO JIMENEZ, JESUS (600200)**

DR. BLANCO JIMENEZ, JESUS

CL OÑA 10 C.P: 28050  
917567800

**DR. CAVADA GARCIA, MIGUEL (601309)**

DR. CAVADA GARCIA, MIGUEL

CL TORQUEMADA 26 C.P: 28043  
915358198

**DR. CORBELLA GOMEZ, PABLO (601335)**

DR. CORBELLA GOMEZ, PABLO

AV BETANZOS 60 BJ C C.P: 28034  
917304202

**DR. CORTES DURAN, AGUSTIN (601426)**

DR. CORTES DURAN, AGUSTIN

CL ALCALA 619 C.P: 28022  
917430690

**DR. CUMMINGS DONADIO, PEDRO (601520)**

DR. CUMMINGS DONADIO, PEDRO

CL UBEDA 21 C.P: 28034  
915779377

**DR. DE LA TORRE GOMEZ, FRANCISCO JAVIER (601426)**

DR. DE LA TORRE GOMEZ, FRANCISCO JAVIER

CL ALCALA 619 C.P: 28022  
917430690

**DR. ESKI, ZINEB (600200)**

DR. ESKI, ZINEB

CL OÑA 10 C.P: 28050  
917567800

**DR. FERNANDEZ SANCHEZ, ARMANDO (600104)**

DR. FERNANDEZ SANCHEZ, ARMANDO

CL DE MONTESA 15 C.P: 28006  
914014338

**DR. ALVAREZ LEBOREIRO, JOSE MARIA (450165)**

DR. ALVAREZ LEBOREIRO, JOSE MARIA

CL ALTAMIRANO 34 1 C C.P: 28008  
914359100

**DR. ANDRES MARCOS, TOMAS (600183)**

DR. ANDRES MARCOS, TOMAS

CL INFANTA MERCEDES 8 C.P: 28020  
915796705

**DR. BAUTISTA ALTAMIRANO, CARMEN (601503)**

DR. BAUTISTA ALTAMIRANO, CARMEN

CL JUAN BRAVO 39 C.P: 28006  
910687777

**DR. BULLON MARTIN, CARLOS (601152)**

DR. BULLON MARTIN, CARLOS

CL TELLEZ 30 C.P: 28007  
915020301

**DR. CESPEDES GOMEZ, DAVID (601604)**

DR. CESPEDES GOMEZ, DAVID

CL MARTIN DE LOS HEROS 63 BJ C.P: 28008  
912940047

**DR. CORDERO PUEBLA, PEDRO (450998)**

DR. CORDERO PUEBLA, PEDRO

CL VELAZQUEZ 25 C.P: 28001  
915777773

**DR. CUMMINGS DONADIO, PEDRO (601335)**

DR. CUMMINGS DONADIO, PEDRO

AV BETANZOS 60 BJ C C.P: 28034  
917304202

**DR. DE LA GUERRA GALLEGO, RAFAEL (280039)**

DR. DE LA GUERRA GALLEGO, RAFAEL

CL RAMON POWER 40 C.P: 28043  
913885603

**DR. DEL OLMO CARBALLO, ENRIQUE (600183)**

DR. DEL OLMO CARBALLO, ENRIQUE

CL INFANTA MERCEDES 8 C.P: 28020  
915796705

**DR. FERNANDEZ PEREZ-ZABALGOITIA, JUAN MIGUEL (601629)**

DR. FERNANDEZ PEREZ-ZABALGOITIA, JUAN MIGUEL

CL BULEVAR DE JOSE PRAT 8 BJ LO C.P: 28032  
917510486

**DR. GARCIA MARTIN, SANDALIO (601143)**

DR. GARCIA MARTIN, SANDALIO

CL ISLA DE AROSA 29 6° D C.P: 28035  
917389049



# MEDICINA GENERAL-MEDICINA FAMILIA

**DR. GARCIA MARTÍN, ILDELFONSO (600183)**  
**DR. GARCIA MARTÍN, ILDELFONSO**  
CL INFANTA MERCEDES 8 C.P: 28020  
915796705

**DR. GIOACCHINO, JOSE GREGORIO (601336)**  
**DR. GIOACCHINO, JOSE GREGORIO**  
CL NUÑEZ DE BALBOA 48 BJ C.P: 28001  
914449867

**DR. GONZALEZ DEL BARRIO, VALENTIN MAURO (601215)**  
**DR. GONZALEZ DEL BARRIO, VALENTIN MAURO**  
CL ALBERTO AGUILERA 64 1° CT C.P: 28015  
915479111

**DR. GUERRERO MARROQUIN, HECTOR EDMUNDO (601598)**  
**DR. GUERRERO MARROQUIN, HECTOR EDMUNDO**  
CL GRAN VIA 67 7° C.P: 28013  
915474940

**DR. HALABI NAIM, NASIB AMIN (450626)**  
**DR. HALABI NAIM, NASIB AMIN**  
CL CARTAGENA 111 C.P: 28002  
910687000

**DR. JIMENEZ GUIJO, ANTONIO (450989)**  
**DR. JIMENEZ GUIJO, ANTONIO**  
AV VIA CARPETANA 201 C.P: 28047  
914652928

**DR. LINACERO DEL CASTILLO, SANTIAGO (280039)**  
**DR. LINACERO DEL CASTILLO, SANTIAGO**  
CL RAMON POWER 40 C.P: 28043  
913885603

**DR. LOMBARDI, CRISTIAN (280974)**  
**DR. LOMBARDI, CRISTIAN**  
CL DE SAN BERNABE 13 C.P: 28005  
910791516

**DR. MALDONADO LANAS, JOSE MIGUEL (601358)**  
**DR. MALDONADO LANAS, JOSE MIGUEL**  
CL DE LOS ESTUDIANTES 5 C.P: 28040  
915334170

**DR. MAROA , MAURO GABRIEL (601503)**  
**DR. MAROA , MAURO GABRIEL**  
CL JUAN BRAVO 49 C.P: 28006  
910687999

**DR. MAROA, MAURO GABRIEL (601503)**  
**DR. MAROA, MAURO GABRIEL**  
CL JUAN BRAVO 49 C.P: 28006  
910687999

**DR. GARCIA RODRIGUEZ, FERNANDO (280221)**  
**DR. GARCIA RODRIGUEZ, FERNANDO**  
PS DE LA CASTELLANA 170 BJ C.P: 28046  
913596063

**DR. GOMEZ ALFAGEME, JUAN ANTONIO (601358)**  
**DR. GOMEZ ALFAGEME, JUAN ANTONIO**  
CL DE LOS ESTUDIANTES 5 C.P: 28040  
915334170

**DR. GONZALEZ MARTIN, JOSE GABRIEL (601309)**  
**DR. GONZALEZ MARTIN, JOSE GABRIEL**  
CL ALGABEÑO 119 C.P: 28043  
913884434

**DR. HALABI ANIN, NASIB AMIN (601801)**  
**DR. HALABI ANIN, NASIB AMIN**  
CL JORDI SOLE TURA (ESQ. AV. JUAN ANTONIO SAMARANCH) 0 C.P: 28055  
910631300

**DR. HERNANDEZ GIMENO, JULIO CESAR (600104)**  
**DR. HERNANDEZ GIMENO, JULIO CESAR**  
CL DE MONTESA 15 C.P: 28006  
914014338

**DR. LEBOREIRO ALVAREZ, VICTOR (601309)**  
**DR. LEBOREIRO ALVAREZ, VICTOR**  
AV DE SAN LUIS 166 C.P: 28033  
913027283

**DR. LLANOS, JUAN MANUEL (280974)**  
**DR. LLANOS, JUAN MANUEL**  
CL DE SAN BERNABE 13 C.P: 28005  
910791516

**DR. LOPEZ NAVARRO, RAFAEL FERNANDO (601551)**  
**DR. LOPEZ NAVARRO, RAFAEL FERNANDO**  
AV GUADALAJARA 79 LO C.P: 28032  
911287246

**DR. MAROA , MAURO GABRIEL (601503)**  
**DR. MAROA , MAURO GABRIEL**  
CL JUAN BRAVO 39 C.P: 28006  
910687777

**DR. MAROA, MAURO GABRIEL (601503)**  
**DR. MAROA, MAURO GABRIEL**  
CL JUAN BRAVO 39 C.P: 28006  
910687777

**DR. MARQUINA CORTES, ALFONSO (601309)**  
**DR. MARQUINA CORTES, ALFONSO**  
CL TORQUEMADA 26 C.P: 28043  
915358198

# MEDICINA GENERAL-MEDICINA FAMILIA

**DR. MARTINEZ ALVAREZ, JESUS MARIA (280039)**

DR. MARTINEZ ALVAREZ, JESUS MARIA

CL RAMON POWER 40 C.P: 28043  
913885603

**DR. MEJUTO COUCE, ELADIO (450989)**

DR. MEJUTO COUCE, ELADIO

AV VIA CARPETANA 201 C.P: 28047  
914652928

**DR. MOLINARI GOMEZ, JOSE LUIS (450222)**

DR. MOLINARI GOMEZ, JOSE LUIS

AV ENSANCHE DE VALLECAS 67 C.P: 28051  
914256562

**DR. MUIÑOS FERNANDEZ, NUÑO ANTONIO (600091)**

DR. MUIÑOS FERNANDEZ, NUÑO ANTONIO

CL PRINCIPE DE VERGARA 13 3° B C.P: 28001  
915779632

**DR. NABAHIN NABAHIN, IBRAHIM (601152)**

DR. NABAHIN NABAHIN, IBRAHIM

CL TELLEZ 30 C.P: 28007  
915020301

**DR. PAVESE, JULIAN (601336)**

DR. PAVESE, JULIAN

CL NUÑEZ DE BALBOA 48 BJ C.P: 28001  
914449867

**DR. PERALES JIMENEZ, MIGUEL (450779)**

DR. PERALES JIMENEZ, MIGUEL

CL DR. ESQUERDO 83 C.P: 28007  
914097423

**DR. PEREZ PRIM LOPEZ, PABLO (601520)**

DR. PEREZ PRIM LOPEZ, PABLO

CL UBEDA 21 C.P: 28034  
915779377

**DR. RIOS SIERRA, JOSE ANGEL (601309)**

DR. RIOS SIERRA, JOSE ANGEL

AV DE SAN LUIS 166 C.P: 28033  
913027283

**DR. RODRIGUEZ ALVAREZ, ENRIQUE (601503)**

DR. RODRIGUEZ ALVAREZ, ENRIQUE

CL JUAN BRAVO 39 C.P: 28006  
910687777

**DR. RODRIGUEZ LEAL, JOSE JAVIER (601152)**

DR. RODRIGUEZ LEAL, JOSE JAVIER

CL TELLEZ 30 C.P: 28007  
915020301

**DR. MARTINEZ BEBERT, KAREL (601611)**

DR. MARTINEZ BEBERT, KAREL

CL BAHIA DE GANDO 1 C.P: 28042  
917462195

**DR. MIRON LOPEZ, CARLOS (280985)**

DR. MIRON LOPEZ, CARLOS

CL DEL ARENAL 7 2° E C.P: 28013  
915323482

**DR. MOLINARI GOMEZ, JOSE LUIS (601527)**

DR. MOLINARI GOMEZ, JOSE LUIS

CL GUZMAN EL BUENO 102 C.P: 28003  
915358790

**DR. MUÑOZ DELGADO BUCHO, LUIS MIGUEL (601538)**

DR. MUÑOZ DELGADO BUCHO, LUIS MIGUEL

CL PRINCIPE DE VERGARA 13 3° B C.P: 28001  
915779632

**DR. NOGALES AGUADO, PEDRO (450989)**

DR. NOGALES AGUADO, PEDRO

AV VIA CARPETANA 201 C.P: 28047  
914652928

**DR. PELAEZ LLOVIO, ANGEL (280300)**

DR. PELAEZ LLOVIO, ANGEL

CL PILAR DE ZARAGOZA 106 1 DC C.P: 28028  
913550694

**DR. PERESSIN PAZ, ADRIAN IGNACIO (601503)**

DR. PERESSIN PAZ, ADRIAN IGNACIO

CL JUAN BRAVO 39 C.P: 28006  
910687777

**DR. PIRO BERNABE, MANUEL (450710)**

DR. PIRO BERNABE, MANUEL

CL IQUITOS 2 BJ A C.P: 28027  
913932324

**DR. RODRIGUEZ ALVAREZ, ENRIQUE (601503)**

DR. RODRIGUEZ ALVAREZ, ENRIQUE

CL JUAN BRAVO 39 C.P: 28006  
910687777

**DR. RODRIGUEZ ESTEBAN, JOSE ANTONIO (601520)**

DR. RODRIGUEZ ESTEBAN, JOSE ANTONIO

CL UBEDA 21 C.P: 28034  
915779377

**DR. ROLO ASCENSION, MANUEL FRANCISCO (601489)**

DR. ROLO ASCENSION, MANUEL FRANCISCO

AV DEL SANTUARIO DE VALVERDE 1 LO C.P: 28049  
914214812

# MEDICINA GENERAL-MEDICINA FAMILIA

**DR. RUIZ LOMO, FRANCISCO JAVIER (601395)**

DR. RUIZ LOMO, FRANCISCO JAVIER

CL ASURA 41 LO BJ C.P: 28043  
916033553

**DR. SALAS SALAS, FRANCISCO JAVIER (600104)**

DR. SALAS SALAS, FRANCISCO JAVIER

CL DE MONTESA 15 C.P: 28006  
914014338

**DR. SALAZAR PARADA, NELSON DANIEL (601503)**

DR. SALAZAR PARADA, NELSON DANIEL

CL JUAN BRAVO 49 C.P: 28006  
910687999

**DR. SANCHEZ SANTANA, TOMAS (450989)**

DR. SANCHEZ SANTANA, TOMAS

AV VIA CARPETANA 201 C.P: 28047  
914652928

**DR. SOLIS NAFFAH, AGUSTIN ISAAC (450626)**

DR. SOLIS NAFFAH, AGUSTIN ISAAC

CL CARTAGENA 111 C.P: 28002  
910687000

**DR. VAZQUEZ GOMEZ, DIEGO (601503)**

DR. VAZQUEZ GOMEZ, DIEGO

CL JUAN BRAVO 39 C.P: 28006  
910687777

**DRA. ALONSO DE LA TORRE, CLAUDIA (601503)**

DRA. ALONSO DE LA TORRE, CLAUDIA

CL JUAN BRAVO 39 C.P: 28006  
910687777

**DRA. AVILES MERA, ANA MARIA (601710)**

DRA. AVILES MERA, ANA MARIA

CL DE HORTALEZA 65 2º C.P: 28004  
915222283

**DRA. BAUTISTA ALTAMIRANO, CARMEN (601503)**

DRA. BAUTISTA ALTAMIRANO, CARMEN

CL JUAN BRAVO 49 C.P: 28006  
910687999

**DRA. BAUTISTA RUIZ, NANCY (601489)**

DRA. BAUTISTA RUIZ, NANCY

AV DEL SANTUARIO DE VALVERDE 1 LO C.P: 28049  
914214812

**DRA. BRITO ARMAS, RENE JOSE (601503)**

DRA. BRITO ARMAS, RENE JOSE

CL JUAN BRAVO 49 C.P: 28006  
910687999

**DR. SACRISTÁN RUBIO, ALBERTO (601199)**

DR. SACRISTÁN RUBIO, ALBERTO

CL VINAROS 44 C.P: 28002  
915641558

**DR. SALAZAR PARADA, NELSON DANIEL (601503)**

DR. SALAZAR PARADA, NELSON DANIEL

CL JUAN BRAVO 39 C.P: 28006  
910687777

**DR. SANCHEZ PEREZ, JUAN MARIA (601611)**

DR. SANCHEZ PEREZ, JUAN MARIA

CL BAHIA DE GANDO 1 C.P: 28042  
917462195

**DR. SANTIAGO MARI, ALFONSO JOSE (601284)**

DR. SANTIAGO MARI, ALFONSO JOSE

CL JOSE SILVA 7 C.P: 28043  
902089800

**DR. TORRES DE CASTRO, MILKO MARIO (601547)**

DR. TORRES DE CASTRO, MILKO MARIO

RD CABALLERO DE LA MANCHA 75 C.P: 28034  
913721662

**DR. VAZQUEZ GOMEZ, DIEGO (601503)**

DR. VAZQUEZ GOMEZ, DIEGO

CL JUAN BRAVO 49 C.P: 28006  
910687999

**DRA. ALONSO DE LA TORRE, CLAUDIA (601503)**

DRA. ALONSO DE LA TORRE, CLAUDIA

CL JUAN BRAVO 49 C.P: 28006  
910687999

**DRA. BAUTISTA ALTAMIRANO, CARMEN (601503)**

DRA. BAUTISTA ALTAMIRANO, CARMEN

CL JUAN BRAVO 39 C.P: 28006  
910687777

**DRA. BAUTISTA ALTAMIRANO, CARMEN (601503)**

DRA. BAUTISTA ALTAMIRANO, CARMEN

CL JUAN BRAVO 49 C.P: 28006  
910687999

**DRA. BERNARDO SANCHEZ, Mª VICTORIA (601426)**

DRA. BERNARDO SANCHEZ, Mª VICTORIA

CL ALCALA 619 C.P: 28022  
917430690

**DRA. CAMACHO DA SILVA, ERIKA MARIA (601520)**

DRA. CAMACHO DA SILVA, ERIKA MARIA

CL UBEDA 21 C.P: 28034  
915779377

# MEDICINA GENERAL-MEDICINA FAMILIA

**DRA. CANGEMI VALDEZ, LYNMER (450531)**  
DRA. CANGEMI VALDEZ, LYNMER  
CL SUECIA 63 C.P: 28022  
917759462

**DRA. CASARRUBIOS PANIAGUA, CRISTINA (601377)**  
DRA. CASARRUBIOS PANIAGUA, CRISTINA  
CL VIRGEN DE LAS VIÑAS 9 LO C.P: 28031  
913313933

**DRA. CATALAN HERNANDEZ, ASTRID LOELY (601503)**  
DRA. CATALAN HERNANDEZ, ASTRID LOELY  
CL JUAN BRAVO 49 C.P: 28006  
910687999

**DRA. CHUECAS WONG, LILA (601503)**  
DRA. CHUECAS WONG, LILA  
CL JUAN BRAVO 49 C.P: 28006  
910687999

**DRA. CORTON CARRO, ELENA RITA (601723)**  
DRA. CORTON CARRO, ELENA RITA  
CL DE GAZTAMBIDE 16 C.P: 28015  
919014434

**DRA. DAVALOS DE HARO, MARIA (601309)**  
DRA. DAVALOS DE HARO, MARIA  
CL ALGABEÑO 119 C.P: 28043  
913884434

**DRA. DE LA CUERDA LOPEZ, ALICIA (600200)**  
DRA. DE LA CUERDA LOPEZ, ALICIA  
CL OÑA 10 C.P: 28050  
917567800

**DRA. DE PRADA PEREZ, KARLA (601801)**  
DRA. DE PRADA PEREZ, KARLA  
CL JORDI SOLE TURA (ESQ. AV. JUAN ANTONIO SAMARANCH) 0 C.P: 28055  
910631300

**DRA. ERAZO RIVERA, MARGARITA CAROLINA (601516)**  
DRA. ERAZO RIVERA, MARGARITA CAROLINA  
CL DE POBLADURA DEL VALLE 27 1° C C.P: 28037  
917754453

**DRA. GARCIA HEIL, JESSICA LEIGH (600200)**  
DRA. GARCIA HEIL, JESSICA LEIGH  
CL OÑA 10 C.P: 28050  
917567800

**DRA. CASACO DIEZ, VIVIANA (601336)**  
DRA. CASACO DIEZ, VIVIANA  
CL NUÑEZ DE BALBOA 48 BJ C.P: 28001  
914449867

**DRA. CASTILLA DE CORTAZAR LARREA, INMACULADA (450998)**  
DRA. CASTILLA DE CORTAZAR LARREA, INMACULADA  
CL VELAZQUEZ 25 C.P: 28001  
915777773

**DRA. CEBOLLERO LEU, NATALIA (601358)**  
DRA. CEBOLLERO LEU, NATALIA  
CL DE LOS ESTUDIANTES 5 C.P: 28040  
915334170

**DRA. CONDE HERRANZ, INMACULADA (600183)**  
DRA. CONDE HERRANZ, INMACULADA  
CL INFANTA MERCEDES 8 C.P: 28020  
915796705

**DRA. CORTON CARRO, ELENA RITA (601598)**  
DRA. CORTON CARRO, ELENA RITA  
CL GRAN VIA 67 7° C.P: 28013  
915474940

**DRA. DAVALOS DE HARO, MARIA (601309)**  
DRA. DAVALOS DE HARO, MARIA  
CL TORQUEMADA 26 C.P: 28043  
915358198

**DRA. DE PRADA PEREZ, CARLA (450626)**  
DRA. DE PRADA PEREZ, CARLA  
CL CARTAGENA 111 C.P: 28002  
910687000

**DRA. DEL VALLE RODRIGUEZ ROSA, JESSICA (601489)**  
DRA. DEL VALLE RODRIGUEZ ROSA, JESSICA  
AV DEL SANTUARIO DE VALVERDE 1 LO C.P: 28049  
914214812

**DRA. FERNANDEZ ALONSO, EVA (600200)**  
DRA. FERNANDEZ ALONSO, EVA  
CL OÑA 10 C.P: 28050  
917567800

**DRA. GIACCAGLI, MARIA CONSTANZA (601687)**  
DRA. GIACCAGLI, MARIA CONSTANZA  
CL AYALA 108 LO C.P: 28006  
910094418

# MEDICINA GENERAL-MEDICINA FAMILIA

**DRA. GRACIA SAN ROMAN, MONICA (600955)**  
DRA. GRACIA SAN ROMAN, MONICA  
CM DE LA ZARZUELA 19 C.P: 28023  
917401690

**DRA. HERNANDEZ NIETO, M<sup>a</sup> TERESA (601083)**  
DRA. HERNANDEZ NIETO, M<sup>a</sup> TERESA  
CL CANCHAL 34 ENTR. C/BERROCAL LOCAL 34 1 C.P:  
28021  
915056312

**DRA. LOPEZ CALDERON, CARMEN (601483)**  
DRA. LOPEZ CALDERON, CARMEN  
CL DEL GRAL. AMPUDIA 4 BJ LO C.P: 28003  
914411924

**DRA. MALLO FERNANDEZ, ANA GRISELL (601598)**  
DRA. MALLO FERNANDEZ, ANA GRISELL  
CL GRAN VIA 67 7<sup>o</sup> C.P: 28013  
915474940

**DRA. MARTIN-NIETO ALMOGUERA, MERCEDES (450222)**  
DRA. MARTIN-NIETO ALMOGUERA, MERCEDES  
CL PILAR DE MADARIAGA ROJO 11 C.P: 28051  
914256562

**DRA. MOHAWECH MOHAWISH, ASLAM (450626)**  
DRA. MOHAWECH MOHAWISH, ASLAM  
CL CARTAGENA 111 C.P: 28002  
910687000

**DRA. MORADEI BERTOSSI, ANA MARIA (450222)**  
DRA. MORADEI BERTOSSI, ANA MARIA  
CL PILAR DE MADARIAGA ROJO 11 C.P: 28051  
914256562

**DRA. NAVARRO HERNANDEZ, MAIRELYS (280974)**  
DRA. NAVARRO HERNANDEZ, MAIRELYS  
CL DE SAN BERNABE 13 C.P: 28005  
910791516

**DRA. ORTEGA CALONGE, ESTHER (601184)**  
DRA. ORTEGA CALONGE, ESTHER  
CL ARDEMANS 9 BJ C.P: 28028  
917130126

**DRA. PEREZ OLLEROS, MARTA (601152)**  
DRA. PEREZ OLLEROS, MARTA  
CL TELLEZ 30 C.P: 28007  
915020301

**DRA. REBATO ALVAREZ, M<sup>a</sup> LUISA (601503)**  
DRA. REBATO ALVAREZ, M<sup>a</sup> LUISA  
CL JUAN BRAVO 49 C.P: 28006  
910687999

**DRA. GURRADO, KATIA (601687)**  
DRA. GURRADO, KATIA  
CL AYALA 108 LO C.P: 28006  
910094418

**DRA. ITURRIZA, ALEJANDRA TERESA (601527)**  
DRA. ITURRIZA, ALEJANDRA TERESA  
CL GUZMAN EL BUENO 102 C.P: 28003  
915358790

**DRA. LOPEZ MOLINA, ANA MARIA (601152)**  
DRA. LOPEZ MOLINA, ANA MARIA  
CL TELLEZ 30 C.P: 28007  
915020301

**DRA. MARCOS GOMEZ, MARIA JESUS (601152)**  
DRA. MARCOS GOMEZ, MARIA JESUS  
CL TELLEZ 30 C.P: 28007  
915020301

**DRA. MATEO VICENTE, MARIA JOSE (601498)**  
DRA. MATEO VICENTE, MARIA JOSE  
CL MARQUES DE JURA REAL 21 LO C.P: 28019  
914695024

**DRA. MONTEJO PEREZ, MARIA ROSARIO (601498)**  
DRA. MONTEJO PEREZ, MARIA ROSARIO  
CL MARQUES DE JURA REAL 21 LO C.P: 28019  
914695024

**DRA. MORALES MORATILLA, MARIA SOLEDAD (601152)**  
DRA. MORALES MORATILLA, MARIA SOLEDAD  
CL TELLEZ 30 C.P: 28007  
915020301

**DRA. OLIVO CUESTA, CARLA (601489)**  
DRA. OLIVO CUESTA, CARLA  
AV DEL SANTUARIO DE VALVERDE 1 LO C.P: 28049  
914214812

**DRA. PALMA RODRIGUEZ, SONIA (601520)**  
DRA. PALMA RODRIGUEZ, SONIA  
CL UBEDA 21 C.P: 28034  
915779377

**DRA. PORTELA LOPEZ, ESTHER (601611)**  
DRA. PORTELA LOPEZ, ESTHER  
CL BAHIA DE GANDO 1 C.P: 28042  
917462195

**DRA. RODRIGUEZ GARCIA, MARIA DOLORES (601176)**  
DRA. RODRIGUEZ GARCIA, MARIA DOLORES  
CL DEL MAESTRO ANGEL LLORCA 8 C.P: 28003  
914530200

# MEDICINA GENERAL-MEDICINA FAMILIA

**DRA. RODRIGUEZ GRAGERA, M<sup>a</sup> EULALIA (601335)**

**DRA. RODRIGUEZ GRAGERA, M<sup>a</sup> EULALIA**

AV BETANZOS 60 BJ C C.P: 28034  
917304202

**DRA. RODRIGUEZ SALAMANCA, NARELLA (450222)**

**DRA. RODRIGUEZ SALAMANCA, NARELLA**

AV ENSANCHE DE VALLECAS 67 C.P: 28051  
914256562

**DRA. SANCHEZ VEIGA, MARIA LUISA (450072)**

**DRA. SANCHEZ VEIGA, MARIA LUISA**

CL FERNANDO EL CATOLICO 23 C.P: 28015  
914466001

**DRA. SILVA, GRECIA CAROLINA (601801)**

**DRA. SILVA, GRECIA CAROLINA**

CL JORDI SOLE TURA (ESQ. AV. JUAN ANTONIO  
SAMARANCH) 0 C.P: 28055  
910631300

**DRA. TELLEZ SUAREZ, ELENA (601674)**

**DRA. TELLEZ SUAREZ, ELENA**

CL DE PORTUGALETE 19 C.P: 28017  
911480085

**DRA. VAZQUEZ RIZALDOS, SONIA (601489)**

**DRA. VAZQUEZ RIZALDOS, SONIA**

AV DEL SANTUARIO DE VALVERDE 1 LO C.P: 28049  
914214812

**DRA. VILLALONGA NAVARRO, MARIA INES (450989)**

**DRA. VILLALONGA NAVARRO, MARIA INES**

AV VIA CARPETANA 177 C.P: 28047  
914652928

**HOSPITAL DE LA V.O.T. SAN FRANCISCO DE ASIS  
(280974)**

**HOSPITAL DE LA V.O.T. SAN FRANCISCO DE ASIS**

CL DE SAN BERNABE 13 C.P: 28005  
910791516

**HOSPITAL LA LUZ (601176)**

**HOSPITAL LA LUZ**

CL DEL MAESTRO ANGEL LLORCA 8 C.P: 28003  
914530200

**HOSPITAL QUIRONSAIUD SAN JOSE (450626)**

**HOSPITAL QUIRONSAIUD SAN JOSE**

CL CARTAGENA 111 C.P: 28002  
910687000

**DRA. RODRIGUEZ MENDEZ, ROCIO (450222)**

**DRA. RODRIGUEZ MENDEZ, ROCIO**

CL PILAR DE MADARIAGA ROJO 11 C.P: 28051  
914256562

**DRA. ROJAS OSTOLAZA, MARIA DE LOS ANGELES  
(601336)**

**DRA. ROJAS OSTOLAZA, MARIA DE LOS ANGELES**

CL NUÑEZ DE BALBOA 48 BJ C.P: 28001  
914449867

**DRA. SILVA CONIGLIONE, GRECIA CAROLINA  
(450626)**

**DRA. SILVA CONIGLIONE, GRECIA CAROLINA**

CL CARTAGENA 111 C.P: 28002  
910687000

**DRA. TELLEZ DUAREZ, ELENA (601674)**

**DRA. TELLEZ DUAREZ, ELENA**

CL DE PEGASO 32 C.P: 28043  
919292416

**DRA. VALLE AGUILAR, CAMILA (450222)**

**DRA. VALLE AGUILAR, CAMILA**

AV ENSANCHE DE VALLECAS 67 C.P: 28051  
914256562

**DRA. VEGA ESCUDERO, MARIA PAZ (601800)**

**DRA. VEGA ESCUDERO, MARIA PAZ**

AV JUAN ANTONIO SAMARANCH 51 C.P: 28055  
919370000

**HM GABINETE MEDICO VELAZQUEZ (450998)**

**HM GABINETE MEDICO VELAZQUEZ**

CL VELAZQUEZ 25 C.P: 28001  
915777773

**HOSPITAL DE MADRID NUEVO BELEN (601284)**

**HOSPITAL DE MADRID NUEVO BELEN**

CL JOSE SILVA 7 C.P: 28043  
902089800

**HOSPITAL QUIRONSAIUD RUBER (601503)**

**HOSPITAL QUIRONSAIUD RUBER**

CL JUAN BRAVO 49 C.P: 28006  
910687999

**HOSPITAL UNIVERSITARIO HM SANCHINARRO  
(600200)**

**HOSPITAL UNIVERSITARIO HM SANCHINARRO**

CL OÑA 10 C.P: 28050  
917567800

# MEDICINA GENERAL-MEDICINA FAMILIA

## HOSPITAL VIAMED SANTA ELENA (601703)

HOSPITAL VIAMED SANTA ELENA

CL DE LA GRANJA 8 C.P: 28003  
914539400

## IRF LA SALLE (601591)

IRF LA SALLE

TR GANIMEDES 11 C.P: 28023  
917400826

## MDH HORTALEZA (601309)

MDH HORTALEZA

CL TORQUEMADA 26 C.P: 28043  
915358198

## POLICLINICA MEPRYSA (600104)

POLICLINICA MEPRYSA

CL DE MONTESA 15 C.P: 28006  
914014338

## POLICLINICO HOSPITAL DE MADRID (450977)

POLICLINICO HOSPITAL DE MADRID

CL DE ARAPILES 8 C.P: 28015  
902509704

## URO SIGLO XXI (601477)

URO SIGLO XXI

CL CONDES DEL VAL 18 BJ IZ C.P: 28036  
910133966

## INSTITUTO DE MEDICINA EGR (600955)

INSTITUTO DE MEDICINA EGR

CM DE LA ZARZUELA 19 C.P: 28023  
917401690

## MDH CONDE ORGAZ (601309)

MDH CONDE ORGAZ

CL ALGABEÑO 119 C.P: 28043  
913884434

## MDH PINAR (601309)

MDH PINAR

AV DE SAN LUIS 166 C.P: 28033  
913027283

## POLICLINICO HM VALDEBEBAS (601800)

POLICLINICO HM VALDEBEBAS

AV JUAN ANTONIO SAMARANCH 51 C.P: 28055  
919370000

## SPORTSALUD CENTRO DE ACTIVIDAD FISICA Y SALUD (601199)

SPORTSALUD CENTRO DE ACTIVIDAD FISICA Y SALUD

CL VINAROS 44 C.P: 28002  
915641558

## VITHAS MADRID ARAVACA (600952)

VITHAS MADRID ARAVACA

CL LA SALLE 12 C.P: 28023  
915129000

# MEDICINA INTERNA

## CENTRO II (601601)

CENTRO II

AV VENTISQUERO DE LA CONDESA 48 C.P: 28035  
917355757

## CENTRO CLINICO DIAGNOSTICO (450609)

CENTRO CLINICO DIAGNOSTICO

CL ZURBANO 29 BJ C.P: 28010  
913084774

## CENTRO MEDICO CARPETANA (450989)

CENTRO MEDICO CARPETANA

AV VIA CARPETANA 201 C.P: 28047  
914652928

## CENTRO MEDICO CARPETANA (450989)

CENTRO MEDICO CARPETANA

CL OCA 104 C.P: 28025  
902500929

## CENTRO CLINICO BETANZOS 60 (601335)

CENTRO CLINICO BETANZOS 60

AV BETANZOS 60 BJ C C.P: 28034  
917304202

## CENTRO MEDICO CARPETANA (450989)

CENTRO MEDICO CARPETANA

AV VIA CARPETANA 177 C.P: 28047  
914652928

## CENTRO MEDICO CARPETANA (450989)

CENTRO MEDICO CARPETANA

CL MANUEL ALVAREZ 4 C.P: 28025  
902500929

## CENTRO MEDICO GRAN VIA (601598)

CENTRO MEDICO GRAN VIA

CL GRAN VIA 67 7° C.P: 28013  
915474940



# MEDICINA INTERNA

**CENTRO MEDICO LA MASÓ (601520)**

CENTRO MEDICO LA MASÓ

 CL UBEDA 21 C.P: 28034  
 915779377

**CENTRO MEDICO MAESTRANZA BARAJAS (601611)**

CENTRO MEDICO MAESTRANZA BARAJAS

 CL BAHIA DE GANDO 1 C.P: 28042  
 917462195

**CENTRO MEDICO VADEMECUM (601483)**

CENTRO MEDICO VADEMECUM

 CL DEL GRAL. AMPUDIA 4 BJ LO C.P: 28003  
 914411924

**CLINICA ARPA MEDICA DARRO (601541)**

CLINICA ARPA MEDICA DARRO

 CL DEL DARRO 15 C.P: 28002  
 917451742

**CLINICA CEMTRO (601601)**

CLINICA CEMTRO

 AV VENTISQUERO DE LA CONDESA 42 C.P: 28035  
 917355757

**CLINICA MADRID (280221)**

CLINICA MADRID

 PS DE LA CASTELLANA 170 BJ C.P: 28046  
 913596063

**CONSULTAS EXTERNAS HOSPITAL QUIRONSA  
LUD SAN JOSE (450626)**

 CONSULTAS EXTERNAS HOSPITAL QUIRONSA  
LUD SAN JOSE

 CL CLARA DEL REY 31 C.P: 28002  
 913333701

**DR. ABREU DIEZ, MAURO ANTONIO (280611)**

DR. ABREU DIEZ, MAURO ANTONIO

 CL JOAQUIN COSTA 28 C.P: 28002  
 915617100

**DR. ALFONSO RUIZ, OCTAVIO LORENZO (280267)**

DR. ALFONSO RUIZ, OCTAVIO LORENZO

 PZ CONDE DEL VALLE SUCHIL 16 C.P: 28015  
 914476600

**DR. BILBAO GARAY, JAVIER (280263)**

DR. BILBAO GARAY, JAVIER

 CL ARTURO SORIA 105 C.P: 28043  
 912143100

**DR. BLANCO JIMENEZ, JESUS (600200)**

DR. BLANCO JIMENEZ, JESUS

 CL DE LA SIERRA DE ATAPUERCA 5 C.P: 28050  
 917567800

**CENTRO MEDICO MAESTRANZA (601152)**

CENTRO MEDICO MAESTRANZA

 CL TELLEZ 30 C.P: 28007  
 915020301

**CENTRO MEDICO POLIVALENTE MUNDOLAB XXI  
(601215)**

CENTRO MEDICO POLIVALENTE MUNDOLAB XXI

 CL ALBERTO AGUILERA 64 1° CT C.P: 28015  
 915479111

**CLINICA ARMSTRONG INTERNACIONAL (601527)**

CLINICA ARMSTRONG INTERNACIONAL

 CL GUZMAN EL BUENO 102 C.P: 28003  
 915358790

**CLINICA ARPA MEDICA JUAN BRAVO (601541)**

CLINICA ARPA MEDICA JUAN BRAVO

 CL JUAN BRAVO 25 C.P: 28006  
 917451742

**CLINICA LOPEZ IBOR (450009)**

CLINICA LOPEZ IBOR

 CL DOCTOR JUAN JOSE LOPEZ IBOR 2 C.P: 28035  
 913162744

**CLINICA VITALE MEHD (601687)**

CLINICA VITALE MEHD

 CL AYALA 108 LO C.P: 28006  
 910094418

**DR. ABAD ALMENDRO, JUAN CARLOS (601802)**

DR. ABAD ALMENDRO, JUAN CARLOS

 AV DE VALLADOLID 83 C.P: 28008  
 915957000

**DR. ALCALA COCHO, JULIO (601802)**

DR. ALCALA COCHO, JULIO

 AV DE VALLADOLID 83 C.P: 28008  
 915957000

**DR. ARCE GARCIA, OCTAVIO ALEJANDRO (601802)**

DR. ARCE GARCIA, OCTAVIO ALEJANDRO

 AV DE VALLADOLID 83 C.P: 28008  
 915957000

**DR. BLANCO JIMENEZ, JESUS (601309)**

DR. BLANCO JIMENEZ, JESUS

 AV DE SAN LUIS 166 C.P: 28033  
 913027283

**DR. BLANCO JIMENEZ, JESUS MIGUEL (600200)**

DR. BLANCO JIMENEZ, JESUS MIGUEL

 CL OÑA 10 C.P: 28050  
 917567800

# MEDICINA INTERNA

**DR. CALVO ELIPE, ALBERTO (280264)**

DR. CALVO ELIPE, ALBERTO  
CL SERRANO 199 C.P: 28016  
915649943

**DR. CARRERA GARCIA, COLUMBA (601675)**

DR. CARRERA GARCIA, COLUMBA  
CL PINAR DE SAN JOSE 98 C.P: 28054  
915080140

**DR. DEL TORO CERVERA, JORGE (600200)**

DR. DEL TORO CERVERA, JORGE  
CL OÑA 10 C.P: 28050  
917567800

**DR. DIAZ LOPEZ, MARIA ISABEL (280264)**

DR. DIAZ LOPEZ, MARIA ISABEL  
CL SERRANO 199 C.P: 28016  
915649943

**DR. EGUED PEREZ, RETT (280263)**

DR. EGUED PEREZ, RETT  
CL ARTURO SORIA 105 C.P: 28043  
912143100

**DR. ENRIQUEZ GOMEZ, ANDRES (601503)**

DR. ENRIQUEZ GOMEZ, ANDRES  
CL JUAN BRAVO 49 C.P: 28006  
910687999

**DR. FERNANDEZ DEL MORAL, RAFAEL (280263)**

DR. FERNANDEZ DEL MORAL, RAFAEL  
CL ARTURO SORIA 105 C.P: 28043  
912143100

**DR. GARCIA-DONAS JIMENEZ, JESUS (600200)**

DR. GARCIA-DONAS JIMENEZ, JESUS  
CL OÑA 10 C.P: 28050  
917567800

**DR. GONZALEZ FRADE, FERNANDO (280611)**

DR. GONZALEZ FRADE, FERNANDO  
CL JOAQUIN COSTA 28 C.P: 28002  
915617100

**DR. GONZALEZ PEREZ, JUAN AGUSTIN (601503)**

DR. GONZALEZ PEREZ, JUAN AGUSTIN  
CL JUAN BRAVO 49 C.P: 28006  
910687999

**DR. GUTIERREZ ZAFRA, JESUS (601675)**

DR. GUTIERREZ ZAFRA, JESUS  
CL PINAR DE SAN JOSE 98 C.P: 28054  
915080140

**DR. CANTON DE SEOANE, JUAN (601309)**

DR. CANTON DE SEOANE, JUAN  
CL TORQUEMADA 26 C.P: 28043  
915358198

**DR. DEL TORO CERVERA, JORGE (601541)**

DR. DEL TORO CERVERA, JORGE  
CL DEL DARRO 15 C.P: 28002  
917451742

**DR. DELGADO LACOSTA, ANTONIO RICARDO (601601)**

DR. DELGADO LACOSTA, ANTONIO RICARDO  
AV VENTISQUERO DE LA CONDESA 42 C.P: 28035  
917355757

**DR. DONES CARVAJAL, JOSE JAVIER (601802)**

DR. DONES CARVAJAL, JOSE JAVIER  
AV DE VALLADOLID 83 C.P: 28008  
915957000

**DR. ENRIQUEZ GOMEZ , ANDRES (601503)**

DR. ENRIQUEZ GOMEZ , ANDRES  
CL JUAN BRAVO 39 C.P: 28006  
910687777

**DR. ESTEVEZ GUERRA, EMILIO (601520)**

DR. ESTEVEZ GUERRA, EMILIO  
CL UBEDA 21 C.P: 28034  
915779377

**DR. FUENTES ALVAREZ, JOSE MANUEL (280974)**

DR. FUENTES ALVAREZ, JOSE MANUEL  
CL DE SAN BERNABE 13 C.P: 28005  
910791516

**DR. GOMEZ MORENO, ANTONIO JOSE (601601)**

DR. GOMEZ MORENO, ANTONIO JOSE  
AV VENTISQUERO DE LA CONDESA 42 C.P: 28035  
917355757

**DR. GONZALEZ PEREZ, JUAN AGUSTIN (601503)**

DR. GONZALEZ PEREZ, JUAN AGUSTIN  
CL JUAN BRAVO 39 C.P: 28006  
910687777

**DR. GRIMON YANEZ, ALEJANDRO LUIS (280267)**

DR. GRIMON YANEZ, ALEJANDRO LUIS  
PZ CONDE DEL VALLE SUCHIL 16 C.P: 28015  
914476600

**DR. HERNANDEZ MARAVER, JOSÉ (450609)**

DR. HERNANDEZ MARAVER, JOSÉ  
CL ZURBANO 29 BJ C.P: 28010  
913084774

# MEDICINA INTERNA

**DR. HERNANDEZ ROCA, JOSE JOAQUIN (280263)**  
 DR. HERNANDEZ ROCA, JOSE JOAQUIN  
 CL ARTURO SORIA 105 C.P: 28043  
 912143100

**DR. IGLESIAS SAN PABLO, GONZALO (280611)**  
 DR. IGLESIAS SAN PABLO, GONZALO  
 CL JOAQUIN COSTA 28 C.P: 28002  
 915617100

**DR. MANQUILLO ESTEBAN, ANTONIO (601601)**  
 DR. MANQUILLO ESTEBAN, ANTONIO  
 AV VENTISQUERO DE LA CONDESA 42 C.P: 28035  
 917355757

**DR. MARTINEZ RUIZ, MARIO PEDRO (601483)**  
 DR. MARTINEZ RUIZ, MARIO PEDRO  
 CL DEL GRAL. AMPUDIA 4 BJ LO C.P: 28003  
 914411924

**DR. MEJIAS ELETA, JAIME (450989)**  
 DR. MEJIAS ELETA, JAIME  
 AV VIA CARPETANA 177 C.P: 28047  
 914652928

**DR. MENENDEZ FERNANDEZ, JUSTO MANUEL (600200)**  
 DR. MENENDEZ FERNANDEZ, JUSTO MANUEL  
 CL OÑA 10 C.P: 28050  
 917567800

**DR. PALLARES FERNANDEZ, JOSE MANUEL (280267)**  
 DR. PALLARES FERNANDEZ, JOSE MANUEL  
 CL ARAPILES 8 C.P: 28015  
 901088212

**DR. PEREZ FERNANDEZ, MANUEL ARTURO (280611)**  
 DR. PEREZ FERNANDEZ, MANUEL ARTURO  
 CL JOAQUIN COSTA 28 C.P: 28002  
 915617100

**DR. PONTES NAVARRO, JOSE CARLOS (280939)**  
 DR. PONTES NAVARRO, JOSE CARLOS  
 CL DE O'DONNELL 49 BJ DC C.P: 28009  
 915735603

**DR. REDONDO FERNANDEZ, RUBEN (280610)**  
 DR. REDONDO FERNANDEZ, RUBEN  
 CL JUAN BRAVO 39 C.P: 28006  
 910687777

**DR. REVENGA HERNÁNDEZ, MIGUEL ÁNGEL (280266)**  
 DR. REVENGA HERNÁNDEZ, MIGUEL ÁNGEL  
 CL MODESTO LAFUENTE 14 C.P: 28015  
 914472100

**DR. IGLESIAS SAN PABLO, GONZALO (601176)**  
 DR. IGLESIAS SAN PABLO, GONZALO  
 CL DEL MAESTRO ANGEL LLORCA 8 C.P: 28003  
 914530200

**DR. LOPEZ HERCE, JOSE ANDRES (601598)**  
 DR. LOPEZ HERCE, JOSE ANDRES  
 CL GRAN VIA 67 7º C.P: 28013  
 915474940

**DR. MARTIN SANCHEZ, RUBEN ANGEL (280267)**  
 DR. MARTIN SANCHEZ, RUBEN ANGEL  
 PZ CONDE DEL VALLE SUCHIL 16 C.P: 28015  
 914476600

**DR. MARTÍN ESCUDERO, CÉSAR (280266)**  
 DR. MARTÍN ESCUDERO, CÉSAR  
 CL MODESTO LAFUENTE 14 C.P: 28015  
 914472100

**DR. MENENDEZ FERNANDEZ, JUSTO MANUEL (600200)**  
 DR. MENENDEZ FERNANDEZ, JUSTO MANUEL  
 AV DE MANOTERAS 10 C.P: 28050  
 902089800

**DR. NIETO SANCHEZ, ANGEL (280974)**  
 DR. NIETO SANCHEZ, ANGEL  
 CL DE SAN BERNABE 13 C.P: 28005  
 910791516

**DR. PAUMARD FRAGUAS, ANTONIO (450987)**  
 DR. PAUMARD FRAGUAS, ANTONIO  
 CL ARAPILES 8 C.P: 28015  
 912048340

**DR. PEREZ FERNANDEZ, MANUEL ARTURO (600200)**  
 DR. PEREZ FERNANDEZ, MANUEL ARTURO  
 CL OÑA 10 C.P: 28050  
 917567800

**DR. RAMOS SANZ (280939)**  
 DR. RAMOS SANZ  
 CL DE O'DONNELL 49 BJ DC C.P: 28009  
 915735603

**DR. REDONDO FERNANDEZ, RUBEN (601503)**  
 DR. REDONDO FERNANDEZ, RUBEN  
 CL JUAN BRAVO 49 C.P: 28006  
 910687999

**DR. RISCO RISCO, CARLOS (600200)**  
 DR. RISCO RISCO, CARLOS  
 CL OÑA 10 C.P: 28050  
 917567800

# MEDICINA INTERNA

**DR. ROCHA BECERRA, JORGE RAFAEL (600200)**

DR. ROCHA BECERRA, JORGE RAFAEL

CL OÑA 10 C.P: 28050  
917567800

**DR. ROJAS TOBAR, CRISTIAN (600200)**

DR. ROJAS TOBAR, CRISTIAN

CL OÑA 10 C.P: 28050  
917567800

**DR. SAGASTAGOITIA FORNIE, IÑIGO (601503)**

DR. SAGASTAGOITIA FORNIE, IÑIGO

CL JUAN BRAVO 49 C.P: 28006  
910687999

**DR. SANCHEZ ZAMORANO, MIGUEL ANGEL (600200)**

DR. SANCHEZ ZAMORANO, MIGUEL ANGEL

CL OÑA 10 C.P: 28050  
917567800

**DR. SUAREZ DEL VILLAR CARRERO, RAFAEL (600200)**

DR. SUAREZ DEL VILLAR CARRERO, RAFAEL

CL OÑA 10 C.P: 28050  
917567800

**DR. VAZQUEZ RONDA, MIGUEL ANGEL (601503)**

DR. VAZQUEZ RONDA, MIGUEL ANGEL

CL JUAN BRAVO 39 C.P: 28006  
910687777

**DRA. ACEVEDO AYALA, LINA (280264)**

DRA. ACEVEDO AYALA, LINA

CL SERRANO 199 C.P: 28016  
915649943

**DRA. BACETE CEBRIAN, MARTA (601503)**

DRA. BACETE CEBRIAN, MARTA

CL JUAN BRAVO 39 C.P: 28006  
910687777

**DRA. BUSTAMANTE VEGA, MARTA (600200)**

DRA. BUSTAMANTE VEGA, MARTA

CL OÑA 10 C.P: 28050  
917567800

**DRA. CAMPOS VIVES,, BLANCA (600200)**

DRA. CAMPOS VIVES,, BLANCA

CL OÑA 10 C.P: 28050  
917567800

**DRA. CARRETERO MEDINA, LORENA (601176)**

DRA. CARRETERO MEDINA, LORENA

CL DEL MAESTRO ANGEL LLORCA 8 C.P: 28003  
914530200

**DR. RODRIGUEZ CALDERON, JUAN LUIS (280264)**

DR. RODRIGUEZ CALDERON, JUAN LUIS

CL SERRANO 199 C.P: 28016  
915649943

**DR. RUIZ DE ADANA PEREZ, RICARDO (601527)**

DR. RUIZ DE ADANA PEREZ, RICARDO

CL GUZMAN EL BUENO 102 C.P: 28003  
915358790

**DR. SAIZ GARCIA, FERNANDO (601215)**

DR. SAIZ GARCIA, FERNANDO

CL ALBERTO AGUILERA 64 1º CT C.P: 28015  
915479111

**DR. SCHOENDORFF ORTEGA, JORGE (450009)**

DR. SCHOENDORFF ORTEGA, JORGE

CL DOCTOR JUAN JOSE LOPEZ IBOR 2 C.P: 28035  
913162744

**DR. SUAREZ DEL VILLAR CARRERO, RAFAEL (600200)**

DR. SUAREZ DEL VILLAR CARRERO, RAFAEL

CL OÑA 10 C.P: 28050  
917567800

**DR. VAZQUEZ RONDA, MIGUEL ANGEL (601503)**

DR. VAZQUEZ RONDA, MIGUEL ANGEL

CL JUAN BRAVO 49 C.P: 28006  
910687999

**DRA. ACHAVAL RODRIGUEZ, VICTORIA (601503)**

DRA. ACHAVAL RODRIGUEZ, VICTORIA

CL JUAN BRAVO 39 C.P: 28006  
910687777

**DRA. BACETE CEBRIAN, MARTA (601503)**

DRA. BACETE CEBRIAN, MARTA

CL JUAN BRAVO 49 C.P: 28006  
910687999

**DRA. CAMACHO AGUIRRE, ANA MARIA (600952)**

DRA. CAMACHO AGUIRRE, ANA MARIA

CL LA SALLE 12 C.P: 28023  
915129000

**DRA. CARO TINOCO, MARIA ELENA (600200)**

DRA. CARO TINOCO, MARIA ELENA

CL OÑA 10 C.P: 28050  
917567800

**DRA. CAÑADA RAMIREZ, XERACH GABRIELA (601503)**

DRA. CAÑADA RAMIREZ, XERACH GABRIELA

CL JUAN BRAVO 39 C.P: 28006  
910687777

# MEDICINA INTERNA

**DRA. CAÑADA RAMIREZ, XERACH GABRIELA (601503)**

**DRA. CAÑADA RAMIREZ, XERACH GABRIELA**  
CL JUAN BRAVO 49 C.P: 28006  
910687999

**DRA. DE SAUTU DE BORBON, ELENA (600952)**

**DRA. DE SAUTU DE BORBON, ELENA**  
CL LA SALLE 12 C.P: 28023  
915129000

**DRA. FERNANDEZ ALONSO, EVA (600200)**

**DRA. FERNANDEZ ALONSO, EVA**  
CL OÑA 10 C.P: 28050  
917567800

**DRA. FRUTOS PEREZ, BEGOÑA GUADALUPE (280267)**

**DRA. FRUTOS PEREZ, BEGOÑA GUADALUPE**  
PZ CONDE DEL VALLE SUCHIL 16 C.P: 28015  
914476600

**DRA. GARCIA DIEZ, SUSANA (450609)**

**DRA. GARCIA DIEZ, SUSANA**  
CL ZURBANO 29 BJ C.P: 28010  
913084774

**DRA. GOMEZ VASCO, ISABEL (601503)**

**DRA. GOMEZ VASCO, ISABEL**  
CL JUAN BRAVO 39 C.P: 28006  
910687777

**DRA. GONZALEZ CARRASCO, IVANNA DANIELA (600952)**

**DRA. GONZALEZ CARRASCO, IVANNA DANIELA**  
CL LA SALLE 12 C.P: 28023  
915129000

**DRA. GUERRI GUTIERREZ, MARIA ASUNCION (601802)**

**DRA. GUERRI GUTIERREZ, MARIA ASUNCION**  
AV DE VALLADOLID 83 C.P: 28008  
915957000

**DRA. KATCHAN, VALERIA (280610)**

**DRA. KATCHAN, VALERIA**  
CL JUAN BRAVO 39 C.P: 28006  
910687777

**DRA. LOBO ANTUÑA, MARTA (601802)**

**DRA. LOBO ANTUÑA, MARTA**  
AV DE VALLADOLID 83 C.P: 28008  
915957000

**DRA. DE LA AZUELA TENORIO, ISABEL (601601)**

**DRA. DE LA AZUELA TENORIO, ISABEL**  
AV VENTISQUERO DE LA CONDESA 42 C.P: 28035  
917355757

**DRA. FERNANDEZ ALONSO, EVA (600200)**

**DRA. FERNANDEZ ALONSO, EVA**  
AV DE MANOTERAS 10 C.P: 28050  
902089800

**DRA. FRUTOS PEREZ, BEGOÑA (280267)**

**DRA. FRUTOS PEREZ, BEGOÑA**  
CL ARAPILES 8 C.P: 28015  
901088212

**DRA. GARCIA DELANGE, MARIA TERESA (601802)**

**DRA. GARCIA DELANGE, MARIA TERESA**  
AV DE VALLADOLID 83 C.P: 28008  
915957000

**DRA. GOMEZ GARCIA, ANA MARIA (280267)**

**DRA. GOMEZ GARCIA, ANA MARIA**  
PZ CONDE DEL VALLE SUCHIL 16 C.P: 28015  
914476600

**DRA. GOMEZ VASCO, ISABEL (601503)**

**DRA. GOMEZ VASCO, ISABEL**  
CL JUAN BRAVO 49 C.P: 28006  
910687999

**DRA. GONZALEZ CASANOVA, MARIA BELEN (601802)**

**DRA. GONZALEZ CASANOVA, MARIA BELEN**  
AV DE VALLADOLID 83 C.P: 28008  
915957000

**DRA. KANOZI BASCHOUR, EVA (280267)**

**DRA. KANOZI BASCHOUR, EVA**  
PZ CONDE DEL VALLE SUCHIL 16 C.P: 28015  
914476600

**DRA. KATCHAN, VALERIA (601503)**

**DRA. KATCHAN, VALERIA**  
CL JUAN BRAVO 49 C.P: 28006  
910687999

**DRA. LOPEZ CANO GOMEZ, MARIA (600200)**

**DRA. LOPEZ CANO GOMEZ, MARIA**  
CL OÑA 10 C.P: 28050  
917567800

# MEDICINA INTERNA

**DRA. LOPEZ TORRES, MARIA SOLEDAD (601675)**

**DRA. LOPEZ TORRES, MARIA SOLEDAD**

CL PINAR DE SAN JOSE 98 C.P: 28054  
915080140

**DRA. LUCERO BERTEA, MARIANA INES (280263)**

**DRA. LUCERO BERTEA, MARIANA INES**

CL ARTURO SORIA 105 C.P: 28043  
912143100

**DRA. MARTIALAY GARCES, MARIA PILAR (601503)**

**DRA. MARTIALAY GARCES, MARIA PILAR**

CL JUAN BRAVO 49 C.P: 28006  
910687999

**DRA. MARTINEZ MARTINEZ-COLUBI, PAULA (600952)**

**DRA. MARTINEZ MARTINEZ-COLUBI, PAULA**

CL LA SALLE 12 C.P: 28023  
915129000

**DRA. MEGINO MORENO, MARIA TERESA (280610)**

**DRA. MEGINO MORENO, MARIA TERESA**

CL JUAN BRAVO 39 C.P: 28006  
910687777

**DRA. MENENDEZ MALDONADO, SARAY (601675)**

**DRA. MENENDEZ MALDONADO, SARAY**

CL PINAR DE SAN JOSE 98 C.P: 28054  
915080140

**DRA. MONFORTE GOMEZ, MARIA JOSE (450626)**

**DRA. MONFORTE GOMEZ, MARIA JOSE**

CL CARTAGENA 111 C.P: 28002  
910687000

**DRA. MONTES RODRIGUEZ, ISABEL (601503)**

**DRA. MONTES RODRIGUEZ, ISABEL**

CL JUAN BRAVO 49 C.P: 28006  
910687999

**DRA. MUÑOZ VALERA, MARIA TERESA (450989)**

**DRA. MUÑOZ VALERA, MARIA TERESA**

AV VIA CARPETANA 177 C.P: 28047  
914652928

**DRA. NIETO GONZALEZ, ANGELA MARIA (280264)**

**DRA. NIETO GONZALEZ, ANGELA MARIA**

CL SERRANO 199 C.P: 28016  
915649943

**DRA. ORDUÑA DIEZ, MARIA DEL PRADO (450609)**

**DRA. ORDUÑA DIEZ, MARIA DEL PRADO**

CL ZURBANO 29 BJ C.P: 28010  
913084774

**DRA. LOPEZ-IBOR ALCOCER CRISTINA CARMEN (450009)**

**DRA. LOPEZ-IBOR ALCOCER CRISTINA CARMEN**

CL DOCTOR JUAN JOSE LOPEZ IBOR 2 C.P: 28035  
913162744

**DRA. MARTIALAY GARCES, M. PILAR (280610)**

**DRA. MARTIALAY GARCES, M. PILAR**

CL JUAN BRAVO 39 C.P: 28006  
910687777

**DRA. MARTINEZ CILLEROS, CARMEN (601802)**

**DRA. MARTINEZ CILLEROS, CARMEN**

AV DE VALLADOLID 83 C.P: 28008  
915957000

**DRA. MAYAYO ALVIRA, ROSALIA (601176)**

**DRA. MAYAYO ALVIRA, ROSALIA**

CL DEL MAESTRO ANGEL LLORCA 8 C.P: 28003  
914530200

**DRA. MEGINO MORENO, MARIA TERESA (601503)**

**DRA. MEGINO MORENO, MARIA TERESA**

CL JUAN BRAVO 49 C.P: 28006  
910687999

**DRA. MOLINA ROBLES, MARIA MERCEDES (280263)**

**DRA. MOLINA ROBLES, MARIA MERCEDES**

CL ARTURO SORIA 105 C.P: 28043  
912143100

**DRA. MONTES RODRIGUEZ, ISABEL (280610)**

**DRA. MONTES RODRIGUEZ, ISABEL**

CL JUAN BRAVO 39 C.P: 28006  
910687777

**DRA. MONZON ESCRIBANO, LAURA (600200)**

**DRA. MONZON ESCRIBANO, LAURA**

CL OÑA 10 C.P: 28050  
917567800

**DRA. NADAL GOMEZ, PAULA (600200)**

**DRA. NADAL GOMEZ, PAULA**

CL OÑA 10 C.P: 28050  
917567800

**DRA. OLLEROS HUERTAS, ANA (601309)**

**DRA. OLLEROS HUERTAS, ANA**

CL ALGABEÑO 119 C.P: 28043  
913884434

**DRA. PACHON RODRIGUEZ, JOSEFINA (601176)**

**DRA. PACHON RODRIGUEZ, JOSEFINA**

CL DEL MAESTRO ANGEL LLORCA 8 C.P: 28003  
914530200

# MEDICINA INTERNA

**DRA. PALACIO NEBREDA, MARIA DEL MAR (280264)**  
**DRA. PALACIO NEBREDA, MARIA DEL MAR**  
 CL SERRANO 199 C.P: 28016  
 915649943

**DRA. PAZ VEGA ESCUDERO, MARIA (600200)**  
**DRA. PAZ VEGA ESCUDERO, MARIA**  
 CL OÑA 10 C.P: 28050  
 917567800

**DRA. PRIETO ESPINOZA, CAROLYN ITALIA (601503)**  
**DRA. PRIETO ESPINOZA, CAROLYN ITALIA**  
 CL JUAN BRAVO 49 C.P: 28006  
 910687999

**DRA. PROSPER RAMOS, LAURA (600200)**  
**DRA. PROSPER RAMOS, LAURA**  
 CL OÑA 10 C.P: 28050  
 917567800

**DRA. REBOLLO GONZALEZ, ANA (280264)**  
**DRA. REBOLLO GONZALEZ, ANA**  
 CL SERRANO 199 C.P: 28016  
 915649943

**DRA. RODRIGUEZ ALONSO, MARIA (280267)**  
**DRA. RODRIGUEZ ALONSO, MARIA**  
 PZ CONDE DEL VALLE SUCHIL 16 C.P: 28015  
 914476600

**DRA. ROSSI CORONADO, KARLA DANIELA (600200)**  
**DRA. ROSSI CORONADO, KARLA DANIELA**  
 CL OÑA 10 C.P: 28050  
 917567800

**DRA. SANTOS GOMEZ, IRENE (450609)**  
**DRA. SANTOS GOMEZ, IRENE**  
 CL ZURBANO 29 BJ C.P: 28010  
 913084774

**DRA. SANZ GARCIA, ROSA MARTA (601503)**  
**DRA. SANZ GARCIA, ROSA MARTA**  
 CL JUAN BRAVO 39 C.P: 28006  
 910687777

**DRA. SOTTO CLAUDE, MARIA DE LOS ANGELES (280264)**  
**DRA. SOTTO CLAUDE, MARIA DE LOS ANGELES**  
 CL SERRANO 199 C.P: 28016  
 915649943

**DRA. TINAGLIA CARBONETTI, GABRIELA (601802)**  
**DRA. TINAGLIA CARBONETTI, GABRIELA**  
 AV DE VALLADOLID 83 C.P: 28008  
 915957000

**DRA. PARDO SANCHEZ, SUSANA (601503)**  
**DRA. PARDO SANCHEZ, SUSANA**  
 CL JUAN BRAVO 49 C.P: 28006  
 910687999

**DRA. PRIETO ESPINOZA, CAROLYN ITALIA (601503)**  
**DRA. PRIETO ESPINOZA, CAROLYN ITALIA**  
 CL JUAN BRAVO 39 C.P: 28006  
 910687777

**DRA. PRIETO ESPINOZA, CAROLYN ITALIA (280610)**  
**DRA. PRIETO ESPINOZA, CAROLYN ITALIA**  
 CL JUAN BRAVO 39 C.P: 28006  
 910687777

**DRA. RAMOS MUÑOZ, MARIA ESTHER (280974)**  
**DRA. RAMOS MUÑOZ, MARIA ESTHER**  
 CL DE SAN BERNABE 13 C.P: 28005  
 910791516

**DRA. ROBLEDO DEL PRADO, MARTA (601802)**  
**DRA. ROBLEDO DEL PRADO, MARTA**  
 AV DE VALLADOLID 83 C.P: 28008  
 915957000

**DRA. RODRIGUEZ COBO, ANA (600200)**  
**DRA. RODRIGUEZ COBO, ANA**  
 CL OÑA 10 C.P: 28050  
 917567800

**DRA. SAIZ GUIASOLA, MARIA DEL CARMEN (600200)**  
**DRA. SAIZ GUIASOLA, MARIA DEL CARMEN**  
 CL OÑA 10 C.P: 28050  
 917567800

**DRA. SANZ GARCIA, ROSA MARTA (280610)**  
**DRA. SANZ GARCIA, ROSA MARTA**  
 CL JUAN BRAVO 39 C.P: 28006  
 910687777

**DRA. SANZ GARCIA, ROSA MARTA (601503)**  
**DRA. SANZ GARCIA, ROSA MARTA**  
 CL JUAN BRAVO 49 C.P: 28006  
 910687999

**DRA. TEJEDA GONZALEZ, MARIA ISABEL (600200)**  
**DRA. TEJEDA GONZALEZ, MARIA ISABEL**  
 CL OÑA 10 C.P: 28050  
 917567800

**DRA. TORRES DO REGO, ANA MARIA (280610)**  
**DRA. TORRES DO REGO, ANA MARIA**  
 CL JUAN BRAVO 39 C.P: 28006  
 910687777



# MEDICINA INTERNA

**DRA. TORRES DO REGO, ANA MARIA (601503)**  
**DRA. TORRES DO REGO, ANA MARIA**  
 CL JUAN BRAVO 49 C.P: 28006  
 910687999

**DRA. VALERIO MINERO, MARICELA (601503)**  
**DRA. VALERIO MINERO, MARICELA**  
 CL JUAN BRAVO 49 C.P: 28006  
 910687999

**DRA. VILLARES FERNANDEZ, PAULA (600200)**  
**DRA. VILLARES FERNANDEZ, PAULA**  
 AV DE MANOTERAS 10 C.P: 28050  
 902089800

**DRA. VILLASANTE DE LA PUENTE, ARANZAZU (601802)**  
**DRA. VILLASANTE DE LA PUENTE, ARANZAZU**  
 AV DE VALLADOLID 83 C.P: 28008  
 915957000

**Dr. Barrio Gordillo, Jeronimo (280267)**  
**Dr. Barrio Gordillo, Jeronimo**  
 PZ CONDE DEL VALLE SUCHIL 16 C.P: 28015  
 914476600

**Dra. Fernandez Agejas, Susana (280267)**  
**Dra. Fernandez Agejas, Susana**  
 PZ CONDE DEL VALLE SUCHIL 16 C.P: 28015  
 914476600

**EQUIPO DR. PALLARES (600909)**  
**EQUIPO DR. PALLARES**  
 PZ CONDE VALLE SUCHIL 16 C.P: 28015  
 912160063

**HM LAS TABLAS (600200)**  
**HM LAS TABLAS**  
 CL DE LA SIERRA DE ATAPUERCA 5 C.P: 28050  
 917567800

**HOSPITAL DE LA V.O.T. SAN FRANCISCO DE ASIS (280974)**  
**HOSPITAL DE LA V.O.T. SAN FRANCISCO DE ASIS**  
 CL DE SAN BERNABE 13 C.P: 28005  
 910791516

**HOSPITAL FUNDACION SAN JOSE (601675)**  
**HOSPITAL FUNDACION SAN JOSE**  
 CL PINAR DE SAN JOSE 98 C.P: 28054  
 915080140

**DRA. VALERIO MINERO, MARICELA (280610)**  
**DRA. VALERIO MINERO, MARICELA**  
 CL JUAN BRAVO 39 C.P: 28006  
 910687777

**DRA. VAZQUEZ RIZALDOS, SONIA (280974)**  
**DRA. VAZQUEZ RIZALDOS, SONIA**  
 CL DE SAN BERNABE 13 C.P: 28005  
 910791516

**DRA. VILLARES FERNANDEZ, PAULA (600200)**  
**DRA. VILLARES FERNANDEZ, PAULA**  
 CL DE LA SIERRA DE ATAPUERCA 5 C.P: 28050  
 917567800

**DRA. YAGUE AGUEDA, RAQUEL (601802)**  
**DRA. YAGUE AGUEDA, RAQUEL**  
 AV DE VALLADOLID 83 C.P: 28008  
 915957000

**Dr. Pallares Fernandez, Jose Manuel (280267)**  
**Dr. Pallares Fernandez, Jose Manuel**  
 PZ CONDE DEL VALLE SUCHIL 16 C.P: 28015  
 914476600

**Dra. Orche Galindo, Susana (280267)**  
**Dra. Orche Galindo, Susana**  
 PZ CONDE DEL VALLE SUCHIL 16 C.P: 28015  
 914476600

**FUNDACION PARA EL ESTUDIO DE LAS HEPATITIS VIRALES (450627)**  
**FUNDACION PARA EL ESTUDIO DE LAS HEPATITIS VIRALES**  
 CL DE GUZMAN EL BUENO 72 C.P: 28015  
 915449464

**HOSPITAL BEATA MARIA ANA (601806)**  
**HOSPITAL BEATA MARIA ANA**  
 CL DOCTOR ESQUERDO 83 C.P: 28007  
 914097423

**HOSPITAL DE MADRID NUEVO BELEN (601284)**  
**HOSPITAL DE MADRID NUEVO BELEN**  
 CL JOSE SILVA 7 C.P: 28043  
 902089800

**HOSPITAL HLA UNIVERSITARIO MONCLOA (601802)**  
**HOSPITAL HLA UNIVERSITARIO MONCLOA**  
 AV DE VALLADOLID 83 C.P: 28008  
 915957000

# MEDICINA INTERNA

**HOSPITAL LA LUZ (601176)**

HOSPITAL LA LUZ

 CL DEL MAESTRO ANGEL LLORCA 8 C.P: 28003  
914530200

**HOSPITAL QUIRONSALUD SAN CAMILO (280610)**

HOSPITAL QUIRONSALUD SAN CAMILO

 CL JUAN BRAVO 39 C.P: 28006  
910687777

**HOSPITAL QUIRONSALUD SAN JOSE (450626)**

HOSPITAL QUIRONSALUD SAN JOSE

 CL CARTAGENA 111 C.P: 28002  
910687000

**HOSPITAL SAN RAFAEL (280264)**

HOSPITAL SAN RAFAEL

 CL SERRANO 199 C.P: 28016  
915649943

**HOSPITAL UNIVERSITARIO HM MADRID RIO (601805)**

HOSPITAL UNIVERSITARIO HM MADRID RIO

 CL COBOS DE SEGOVIA 4 C.P: 28005  
912161727

**HOSPITAL VIAMED SANTA ELENA (601703)**

HOSPITAL VIAMED SANTA ELENA

 CL DE LA GRANJA 8 C.P: 28003  
914539400

**MDH HORTALEZA (601309)**

MDH HORTALEZA

 CL TORQUEMADA 26 C.P: 28043  
915358198

**POLICLINICO HM ARAPILES (280267)**

POLICLINICO HM ARAPILES

 CL ARAPILES 8 C.P: 28015  
901088212

**POLICLINICO HM VALDEBEBAS (601800)**

POLICLINICO HM VALDEBEBAS

 AV JUAN ANTONIO SAMARANCH 51 C.P: 28055  
919370000

**VITHAS LA MILAGROSA (280266)**

VITHAS LA MILAGROSA

 CL MODESTO LAFUENTE 14 C.P: 28015  
914472100

**VITHAS MADRID ARTURO SORIA (280263)**

VITHAS MADRID ARTURO SORIA

 CL ARTURO SORIA 105 C.P: 28043  
912143100

**HOSPITAL QUIRONSALUD RUBER (601503)**

HOSPITAL QUIRONSALUD RUBER

 CL JUAN BRAVO 49 C.P: 28006  
910687999

**HOSPITAL QUIRONSALUD SAN CAMILO (280610)**

HOSPITAL QUIRONSALUD SAN CAMILO

 CL JUAN BRAVO 39 C.P: 28006  
910687777

**HOSPITAL SAN FRANCISCO DE ASIS (280611)**

HOSPITAL SAN FRANCISCO DE ASIS

 CL JOAQUIN COSTA 28 C.P: 28002  
915617100

**HOSPITAL UNIVERSITARIO HM MADRID (280267)**

HOSPITAL UNIVERSITARIO HM MADRID

 PZ CONDE DEL VALLE SUCHIL 16 C.P: 28015  
914476600

**HOSPITAL UNIVERSITARIO HM SANCHINARRO (600200)**

HOSPITAL UNIVERSITARIO HM SANCHINARRO

 CL OÑA 10 C.P: 28050  
917567800

**MDH CONDE ORGAZ (601309)**

MDH CONDE ORGAZ

 CL ALGABEÑO 119 C.P: 28043  
913884434

**MDH PINAR (601309)**

MDH PINAR

 AV DE SAN LUIS 166 C.P: 28033  
913027283

**POLICLINICO HM MANOTERAS (600200)**

POLICLINICO HM MANOTERAS

 AV DE MANOTERAS 10 C.P: 28050  
902089800

**VITHAS LA MILAGROSA (280266)**

VITHAS LA MILAGROSA

 CL FERNANDEZ DE LA HOZ 45 C.P: 28010  
914473499

**VITHAS MADRID ARAVACA (600952)**

VITHAS MADRID ARAVACA

 CL LA SALLE 12 C.P: 28023  
915129000



## NEFROLOGIA

### **CENTRO MEDICO MAESTRANZA (601152)**

**CENTRO MEDICO MAESTRANZA**

CL TELLEZ 30 C.P: 28007  
915020301

### **CLINICA MEDIVAS (601542)**

**CLINICA MEDIVAS**

CL PRINCIPE DE VERGARA 57 B BJ C C.P: 28006  
910683909

### **DR. BLAZQUEZ COLLADO, LUIS ALBERTO (601527)**

**DR. BLAZQUEZ COLLADO, LUIS ALBERTO**

CL GUZMAN EL BUENO 102 C.P: 28003  
915358790

### **DR. DE ALVARO MORENO, FERNANDO (600200)**

**DR. DE ALVARO MORENO, FERNANDO**

CL OÑA 10 C.P: 28050  
917567800

### **DR. DE LORENZO ALVAREZ, ALBERTO (600200)**

**DR. DE LORENZO ALVAREZ, ALBERTO**

AV DE MANOTERAS 10 C.P: 28050  
902089800

### **DR. DELGADO LILLO, RAMON (601176)**

**DR. DELGADO LILLO, RAMON**

CL DEL MAESTRO ANGEL LLORCA 8 C.P: 28003  
914530200

### **DR. DELGADO LILLO, RAMON (601503)**

**DR. DELGADO LILLO, RAMON**

CL JUAN BRAVO 39 C.P: 28006  
910687777

### **DR. RUIZ HERNANDEZ, FERNANDO (280264)**

**DR. RUIZ HERNANDEZ, FERNANDO**

CL SERRANO 199 C.P: 28016  
915649943

### **DR. SANCHEZ CAMARA, LUIS ALBERTO (600200)**

**DR. SANCHEZ CAMARA, LUIS ALBERTO**

CL OÑA 10 C.P: 28050  
917567800

### **DR. VACA GALLARDO, MARCO ANTONIO (280267)**

**DR. VACA GALLARDO, MARCO ANTONIO**

PZ CONDE DEL VALLE SUCHIL 16 C.P: 28015  
914476600

### **CLINICA ARMSTRONG INTERNACIONAL (601527)**

**CLINICA ARMSTRONG INTERNACIONAL**

CL GUZMAN EL BUENO 102 C.P: 28003  
915358790

### **DR. BAAMONDE LABORDA, EDUARDO (601176)**

**DR. BAAMONDE LABORDA, EDUARDO**

CL DEL MAESTRO ANGEL LLORCA 8 C.P: 28003  
914530200

### **DR. DE ALVARO MORENO, FERNANDO (600200)**

**DR. DE ALVARO MORENO, FERNANDO**

AV DE MANOTERAS 10 C.P: 28050  
902089800

### **DR. DE LA FLOR MERINO, JOSE CARLOS (600200)**

**DR. DE LA FLOR MERINO, JOSE CARLOS**

CL OÑA 10 C.P: 28050  
917567800

### **DR. DE LORENZO ALVAREZ, ALBERTO (600200)**

**DR. DE LORENZO ALVAREZ, ALBERTO**

CL OÑA 10 C.P: 28050  
917567800

### **DR. DELGADO LILLO, RAMON (280610)**

**DR. DELGADO LILLO, RAMON**

CL JUAN BRAVO 39 C.P: 28006  
910687777

### **DR. KHMALADZE , KHATUNA (601503)**

**DR. KHMALADZE , KHATUNA**

CL JUAN BRAVO 39 C.P: 28006  
910687777

### **DR. SANCHEZ CAMARA, LUIS ALBERTO (600200)**

**DR. SANCHEZ CAMARA, LUIS ALBERTO**

AV DE MANOTERAS 10 C.P: 28050  
902089800

### **DR. TORNERO MOLINA, FERNANDO (601176)**

**DR. TORNERO MOLINA, FERNANDO**

CL DEL MAESTRO ANGEL LLORCA 8 C.P: 28003  
914530200

### **DRA. AMANN PRADA, RAQUEL (280610)**

**DRA. AMANN PRADA, RAQUEL**

CL JUAN BRAVO 39 C.P: 28006  
910687777

## NEFROLOGIA

**DRA. AMANN PRADA, RAQUEL (280610)**

DRA. AMANN PRADA, RAQUEL

CL JUAN BRAVO 39 C.P: 28006  
910687777**DRA. AMANN PRADA, RAQUEL (601503)**

DRA. AMANN PRADA, RAQUEL

CL JUAN BRAVO 49 C.P: 28006  
910687999**DRA. BLANCO SANTOS, ANA MARIA (601503)**

DRA. BLANCO SANTOS, ANA MARIA

CL JUAN BRAVO 49 C.P: 28006  
910687999**DRA. CAÑAMERO GARCIA, LUCIA (280263)**

DRA. CAÑAMERO GARCIA, LUCIA

CL ARTURO SORIA 105 C.P: 28043  
912143100**DRA. DOS SANTOS DA SILVA, MARISOL MARGARITA (600200)**

DRA. DOS SANTOS DA SILVA, MARISOL MARGARITA

CL OÑA 10 C.P: 28050  
917567800**DRA. IZQUIERDO GARCIA, ELVIRA (280264)**

DRA. IZQUIERDO GARCIA, ELVIRA

CL SERRANO 199 C.P: 28015  
915649943**DRA. MARTIN CAPON, IRENE (600200)**

DRA. MARTIN CAPON, IRENE

CL OÑA 10 C.P: 28050  
917567800**DRA. MELEIRO PASCUAL, ROCIO ELISA (600200)**

DRA. MELEIRO PASCUAL, ROCIO ELISA

AV DE MANOTERAS 10 C.P: 28050  
902089800**DRA. ORTEGO PEREZ, SOFIA (280610)**

DRA. ORTEGO PEREZ, SOFIA

CL JUAN BRAVO 39 C.P: 28006  
910687777**DRA. SANTOS SANCHEZ-REY, MARIA BEGOÑA (600200)**

DRA. SANTOS SANCHEZ-REY, MARIA BEGOÑA

AV DE MANOTERAS 10 C.P: 28050  
902089800**DRA. AMANN PRADA, RAQUEL (601503)**

DRA. AMANN PRADA, RAQUEL

CL JUAN BRAVO 39 C.P: 28006  
910687777**DRA. BARRIL CUADRADO, GUILLERMINA (450627)**

DRA. BARRIL CUADRADO, GUILLERMINA

CL DE GUZMAN EL BUENO 72 C.P: 28015  
915446013**DRA. CABRE MENENDEZ, MARIA CARMEN (280263)**

DRA. CABRE MENENDEZ, MARIA CARMEN

CL ARTURO SORIA 105 C.P: 28043  
912143100**DRA. DOS SANTOS DA SILVA, MARISOL MARGARITA (600200)**

DRA. DOS SANTOS DA SILVA, MARISOL MARGARITA

AV DE MANOTERAS 10 C.P: 28050  
902089800**DRA. DOS SANTOS DA SILVA, MARISOL MARGARITA (600200)**

DRA. DOS SANTOS DA SILVA, MARISOL MARGARITA

CL OÑA 10 C.P: 28050  
917567800**DRA. KHMALADZE , KHATUNA (601503)**

DRA. KHMALADZE , KHATUNA

CL JUAN BRAVO 49 C.P: 28006  
910687999**DRA. MARTIN CAPON, IRENE (280267)**

DRA. MARTIN CAPON, IRENE

PZ CONDE DEL VALLE SUCHIL 16 C.P: 28015  
914476600**DRA. MILIAN FIGUEROA, IRIS NORA (280264)**

DRA. MILIAN FIGUEROA, IRIS NORA

CL SERRANO 199 C.P: 28016  
915649943**DRA. SANCHEZ HERNANDEZ, ROSA BENITA (601542)**

DRA. SANCHEZ HERNANDEZ, ROSA BENITA

CL PRINCIPE DE VERGARA 57 B BJ C C.P: 28006  
910683909**DRA. SANTOS SANCHEZ-REY, MARIA BEGOÑA (600200)**

DRA. SANTOS SANCHEZ-REY, MARIA BEGOÑA

CL OÑA 10 C.P: 28050  
917567800

## NEFROLOGIA

**DRA. SANTOS SANCHEZ-REY, MARIA BEGOÑA (280267)**

**DRA. SANTOS SANCHEZ-REY, MARIA BEGOÑA**  
PZ CONDE DEL VALLE SUCHIL 16 C.P: 28015  
914476600

**DRA. VEGA CABRERA, CRISTINA (600200)**

**DRA. VEGA CABRERA, CRISTINA**  
CL OÑA 10 C.P: 28050  
917567800

**DRA. ZAMORA GONZALEZ-MARIÑO, ROCIO (600200)**

**DRA. ZAMORA GONZALEZ-MARIÑO, ROCIO**  
CL OÑA 10 C.P: 28050  
917567800

**Dr. De alvaro Moreno, Fernando (280267)**

**Dr. De alvaro Moreno, Fernando**  
PZ CONDE DEL VALLE SUCHIL 16 C.P: 28015  
914476600

**FUNDACION PARA EL ESTUDIO DE LAS HEPATITIS  
VIRALES (450627)**

**FUNDACION PARA EL ESTUDIO DE LAS HEPATITIS  
VIRALES**  
CL DE GUZMAN EL BUENO 72 C.P: 28015  
915449464

**HOSPITAL HLA UNIVERSITARIO MONCLOA (601802)**

**HOSPITAL HLA UNIVERSITARIO MONCLOA**  
AV DE VALLADOLID 83 C.P: 28008  
915957000

**HOSPITAL QUIRONSAUD RUBER (601503)**

**HOSPITAL QUIRONSAUD RUBER**  
CL JUAN BRAVO 49 C.P: 28006  
910687999

**HOSPITAL QUIRONSAUD SAN CAMILO (280610)**

**HOSPITAL QUIRONSAUD SAN CAMILO**  
CL JUAN BRAVO 39 C.P: 28006  
910687777

**HOSPITAL SAN FRANCISCO DE ASIS (280611)**

**HOSPITAL SAN FRANCISCO DE ASIS**  
CL JOAQUIN COSTA 28 C.P: 28002  
915617100

**HOSPITAL UNIVERSITARIO HM MADRID (280267)**

**HOSPITAL UNIVERSITARIO HM MADRID**  
PZ CONDE DEL VALLE SUCHIL 16 C.P: 28015  
914476600

**DRA. VEGA CABRERA, CRISTINA (600200)**

**DRA. VEGA CABRERA, CRISTINA**  
AV DE MANOTERAS 10 C.P: 28050  
902089800

**DRA. ZAMORA GONZALEZ-MARIÑO, ROCIO (600200)**

**DRA. ZAMORA GONZALEZ-MARIÑO, ROCIO**  
AV DE MANOTERAS 10 C.P: 28050  
902089800

**Dr. De La Flor Merino, jose Carlos (280267)**

**Dr. De La Flor Merino, jose Carlos**  
PZ CONDE DEL VALLE SUCHIL 16 C.P: 28015  
914476600

**Dra. Zamora Gonzalez-Mariño, Rocio (280267)**

**Dra. Zamora Gonzalez-Mariño, Rocio**  
PZ CONDE DEL VALLE SUCHIL 16 C.P: 28015  
914476600

**HM LAS TABLAS (600200)**

**HM LAS TABLAS**  
CL DE LA SIERRA DE ATAPUERCA 5 C.P: 28050  
917567800

**HOSPITAL LA LUZ (601176)**

**HOSPITAL LA LUZ**  
CL DEL MAESTRO ANGEL LLORCA 8 C.P: 28003  
914530200

**HOSPITAL QUIRONSAUD SAN CAMILO (280610)**

**HOSPITAL QUIRONSAUD SAN CAMILO**  
CL JUAN BRAVO 39 C.P: 28006  
910687777

**HOSPITAL SAN FRANCISCO DE ASIS (280605)**

**HOSPITAL SAN FRANCISCO DE ASIS**  
CL JOAQUIN COSTA 28 C.P: 28002  
915617100

**HOSPITAL SAN RAFAEL (280264)**

**HOSPITAL SAN RAFAEL**  
CL SERRANO 199 C.P: 28016  
915649943

**HOSPITAL UNIVERSITARIO HM MADRID RIO (601805)**

**HOSPITAL UNIVERSITARIO HM MADRID RIO**  
CL COBOS DE SEGOVIA 4 C.P: 28005  
912161727

## NEFROLOGIA

**HOSPITAL UNIVERSITARIO HM SANCHINARRO (600200)**

HOSPITAL UNIVERSITARIO HM SANCHINARRO  
CL OÑA 10 C.P: 28050  
917567800

**POLICLINICO HM ARAPILES (280267)**

POLICLINICO HM ARAPILES  
CL ARAPILES 8 C.P: 28015  
901088212

**POLICLINICO HM MANOTERAS (600200)**

POLICLINICO HM MANOTERAS  
AV DE MANOTERAS 10 C.P: 28050  
902089800

**VITHAS MADRID ARTURO SORIA (280263)**

VITHAS MADRID ARTURO SORIA  
CL ARTURO SORIA 105 C.P: 28043  
912143100

## NEUMOLOGIA INFANTIL

**DR. MOTTA CALDERON, MARCO (280264)**

DR. MOTTA CALDERON, MARCO  
CL SERRANO 199 C.P: 28016  
915649943

**DRA. CORCINO RUSSO, MARIANA (600200)**

DRA. CORCINO RUSSO, MARIANA  
AV DE MANOTERAS 10 C.P: 28050  
902089800

**DRA. LINARES LEJARRAGA, LUCIA (600200)**

DRA. LINARES LEJARRAGA, LUCIA  
AV DE MANOTERAS 10 C.P: 28050  
902089800

**DRA. LUZ ROMERO, ROSA MARIA (280264)**

DRA. LUZ ROMERO, ROSA MARIA  
CL SERRANO 199 C.P: 28016  
915649943

**DRA. QUARESMA VAZQUEZ, JOANA (280264)**

DRA. QUARESMA VAZQUEZ, JOANA  
CL SERRANO 199 C.P: 28016  
915649943

**HOSPITAL SAN RAFAEL (280264)**

HOSPITAL SAN RAFAEL  
CL SERRANO 199 C.P: 28016  
915649943

**POLICLINICO HM MANOTERAS (600200)**

POLICLINICO HM MANOTERAS  
AV DE MANOTERAS 10 C.P: 28050  
902089800

## NEUMOLOGÍA

**AURAMED CLINICAS MEDICAS (601710)**

AURAMED CLINICAS MEDICAS  
CL DE HORTALEZA 65 2º C.P: 28004  
915222283

**CENTRO MEDICO CARPETANA (450989)**

CENTRO MEDICO CARPETANA  
AV VIA CARPETANA 177 C.P: 28047  
914652928

**CENTRO MEDICO CARPETANA (450989)**

CENTRO MEDICO CARPETANA  
AV VIA CARPETANA 201 C.P: 28047  
914652928

**CENTRO MEDICO CARPETANA (450989)**

CENTRO MEDICO CARPETANA  
CL MANUEL ALVAREZ 4 C.P: 28025  
902500929

**CENTRO MEDICO CARPETANA (450989)**

CENTRO MEDICO CARPETANA  
CL OCA 104 C.P: 28025  
902500929

**CENTRO MEDICO LA MASÓ (601520)**

CENTRO MEDICO LA MASÓ  
CL UBEDA 21 C.P: 28034  
915779377

**CENTRO MEDICO MAESTRANZA (601152)**

CENTRO MEDICO MAESTRANZA  
CL TELLEZ 30 C.P: 28007  
915020301

**CENTRO MEDICO MUNDOLAB XXI (601050)**

CENTRO MEDICO MUNDOLAB XXI  
CL ALBERTO AGUILERA 64 1 CT C.P: 28015  
915479111

## NEUMOLOGÍA

**CENTRO MEDICO POLIVALENTE MUNDOLAB XXI (601215)**

**CENTRO MEDICO POLIVALENTE MUNDOLAB XXI**  
CL ALBERTO AGUILERA 64 1º CT C.P: 28015  
915479111

**CENTRO PAU LAS SUERTES (450222)**

**CENTRO PAU LAS SUERTES**  
AV ENSANCHE DE VALLECAS 67 C.P: 28051  
914256562

**CLINICA ARMSTRONG INTERNACIONAL (601527)**

**CLINICA ARMSTRONG INTERNACIONAL**  
CL GUZMAN EL BUENO 102 C.P: 28003  
915358790

**CONSULTAS EXTERNAS HOSPITAL QUIRONSAIUD SAN JOSE (450626)**

**CONSULTAS EXTERNAS HOSPITAL QUIRONSAIUD SAN JOSE**  
CL CLARA DEL REY 31 C.P: 28002  
913333701

**DR. ALCOLEA BATRES, SERGIO (600200)**

**DR. ALCOLEA BATRES, SERGIO**  
CL OÑA 10 C.P: 28050  
917567800

**DR. ALONSO MORALEJO, RODRIGO (601503)**

**DR. ALONSO MORALEJO, RODRIGO**  
CL JUAN BRAVO 49 C.P: 28006  
910687999

**DR. ALVAREZ MARTINEZ, CARLOS JOSE (601503)**

**DR. ALVAREZ MARTINEZ, CARLOS JOSE**  
CL JUAN BRAVO 49 C.P: 28006  
910687999

**DR. CARRILLO ARIAS, FERNANDO (280264)**

**DR. CARRILLO ARIAS, FERNANDO**  
CL SERRANO 199 C.P: 28016  
915649943

**DR. CASTRO RIERA, CHRISTIAN REYNALDO (600200)**

**DR. CASTRO RIERA, CHRISTIAN REYNALDO**  
CL OÑA 10 C.P: 28050  
917567800

**DR. DESUEZA FLORES, WILLIAM (600200)**

**DR. DESUEZA FLORES, WILLIAM**  
CL OÑA 10 C.P: 28050  
917567800

**CENTRO MEDICO QUIRONSAIUD VALDEBEBAS (601801)**

**CENTRO MEDICO QUIRONSAIUD VALDEBEBAS**  
CL JORDI SOLE TURA (ESQ. AV. JUAN ANTONIO SAMARANCH) 0 C.P: 28055  
910631300

**CENTRO PAU VALDECARROS (450222)**

**CENTRO PAU VALDECARROS**  
CL PILAR DE MADARIAGA ROJO 11 C.P: 28051  
914256562

**CLINICA JACA (601426)**

**CLINICA JACA**  
CL ALCALA 619 C.P: 28022  
917430690

**DR SALGADO ARANDA, SERGIO (280264)**

**DR SALGADO ARANDA, SERGIO**  
CL SERRANO 199 C.P: 28016  
915649943

**DR. ALONSO MORALEJO, RODRIGO (280610)**

**DR. ALONSO MORALEJO, RODRIGO**  
CL JUAN BRAVO 39 C.P: 28006  
910687777

**DR. ALVAREZ MARTINEZ, CARLOS JOSE (280610)**

**DR. ALVAREZ MARTINEZ, CARLOS JOSE**  
CL JUAN BRAVO 39 C.P: 28006  
910687777

**DR. CALLOL SANCHEZ, LUIS (280480)**

**DR. CALLOL SANCHEZ, LUIS**  
CL PADRE JESUS ORDOÑEZ 5 2 A C.P: 28007  
915635575

**DR. CASTELAO NAVAL, JORGE (601802)**

**DR. CASTELAO NAVAL, JORGE**  
AV DE VALLADOLID 83 C.P: 28008  
915957000

**DR. DE SUEZA FLORES, WILLIAM (280263)**

**DR. DE SUEZA FLORES, WILLIAM**  
CL ARTURO SORIA 105 C.P: 28043  
912143100

**DR. DESUEZA FLORES, WILLIAM ALEJANDRO (280263)**

**DR. DESUEZA FLORES, WILLIAM ALEJANDRO**  
CL ARTURO SORIA 105 C.P: 28043  
912143100



**DR. DIAZ LOBATO, SALVADOR (601802)**  
DR. DIAZ LOBATO, SALVADOR  
AV DE VALLADOLID 83 C.P: 28008  
915957000

**DR. ECHAVE-SUSTAETA MARIA TOME, JOSE MARIA (280610)**  
DR. ECHAVE-SUSTAETA MARIA TOME, JOSE MARIA  
CL JUAN BRAVO 39 C.P: 28006  
910687777

**DR. ECHAVE-SUSTAETA MARIA-TOME, JOSE MARIA (601503)**  
DR. ECHAVE-SUSTAETA MARIA-TOME, JOSE MARIA  
CL JUAN BRAVO 49 C.P: 28006  
910687999

**DR. GIRON MATUTE, WALTHER IVAN (280267)**  
DR. GIRON MATUTE, WALTHER IVAN  
CL ARAPILES 8 C.P: 28015  
901088212

**DR. GIRON MATUTE, WALTHER IVAN (280267)**  
DR. GIRON MATUTE, WALTHER IVAN  
PZ CONDE DEL VALLE SUCHIL 16 C.P: 28015  
914476600

**DR. GONZALEZ VIÑOLIS, MANUEL JESUS (601503)**  
DR. GONZALEZ VIÑOLIS, MANUEL JESUS  
CL JUAN BRAVO 49 C.P: 28006  
910687999

**DR. IGLESIAS SIGUENZA, ALBERTO (600952)**  
DR. IGLESIAS SIGUENZA, ALBERTO  
CL LA SALLE 12 C.P: 28023  
915129000

**DR. MARTIN HOLGUERA, RAFAEL (601527)**  
DR. MARTIN HOLGUERA, RAFAEL  
CL GUZMAN EL BUENO 102 C.P: 28003  
915358790

**DR. MORENO ZABALETA, RAUL (601176)**  
DR. MORENO ZABALETA, RAUL  
CL DEL MAESTRO ANGEL LLORCA 8 C.P: 28003  
914530200

**DR. RODERO BAÑO, ANDRES CARLOS (601426)**  
DR. RODERO BAÑO, ANDRES CARLOS  
CL ALCALA 619 C.P: 28022  
917430690

**DR. DIAZ-AGERO ALVAREZ, PRUDENCIO (280267)**  
DR. DIAZ-AGERO ALVAREZ, PRUDENCIO  
PZ CONDE DEL VALLE SUCHIL 16 C.P: 28015  
914476600

**DR. ECHAVE-SUSTAETA MARIA-TOME, JOSE MARIA (601176)**  
DR. ECHAVE-SUSTAETA MARIA-TOME, JOSE MARIA  
CL DEL MAESTRO ANGEL LLORCA 8 C.P: 28003  
914530200

**DR. GALLEGO RODRIGUEZ, VICENTE (450989)**  
DR. GALLEGO RODRIGUEZ, VICENTE  
CL ALVAREZ 4 C.P: 28025  
902500929

**DR. GIRON MATUTE, WALTHER IVAN (600200)**  
DR. GIRON MATUTE, WALTHER IVAN  
CL OÑA 10 C.P: 28050  
917567800

**DR. GOMEZ CARRERA, LUIS (600200)**  
DR. GOMEZ CARRERA, LUIS  
CL OÑA 10 C.P: 28050  
917567800

**DR. GRANDA ORIVE, JOSE IGNACIO (450998)**  
DR. GRANDA ORIVE, JOSE IGNACIO  
CL VELAZQUEZ 25 C.P: 28001  
915777773

**DR. LEMOS VAN ZELLER, CRISTIANO JOAO (601176)**  
DR. LEMOS VAN ZELLER, CRISTIANO JOAO  
CL DEL MAESTRO ANGEL LLORCA 8 C.P: 28003  
914530200

**DR. MARULANDA MELO, RAFAEL GREGORIO (280610)**  
DR. MARULANDA MELO, RAFAEL GREGORIO  
CL JUAN BRAVO 39 C.P: 28006  
910687777

**DR. QUEZADA LOAIZA, CARLOS ANDRES (601503)**  
DR. QUEZADA LOAIZA, CARLOS ANDRES  
CL JUAN BRAVO 49 C.P: 28006  
910687999

**DR. RODERO BAÑOS, ANDRES CARLOS (450989)**  
DR. RODERO BAÑOS, ANDRES CARLOS  
AV VIA CARPETANA 177 C.P: 28047  
914652928

**DR. RODERO BAÑOS, ANDRES CARLOS (450989)**  
**DR. RODERO BAÑOS, ANDRES CARLOS**  
CL ALVAREZ 4 C.P: 28025  
902500929

**DR. RODRIGUEZ GONZALEZ-MORO, JOSE MIGUEL (280263)**  
**DR. RODRIGUEZ GONZALEZ-MORO, JOSE MIGUEL**  
CL ARTURO SORIA 105 C.P: 28043  
912143100

**DR. SANCHEZ HERNANDEZ, IGNACIO MANUEL (601802)**  
**DR. SANCHEZ HERNANDEZ, IGNACIO MANUEL**  
AV DE VALLADOLID 83 C.P: 28008  
915957000

**DR. VENTURA ALVAREZ, ANTONIO (601152)**  
**DR. VENTURA ALVAREZ, ANTONIO**  
CL TELLEZ 30 C.P: 28007  
915020301

**DRA. ALVAREZ SANTIN, LAURA (600200)**  
**DRA. ALVAREZ SANTIN, LAURA**  
AV DE MANOTERAS 10 C.P: 28050  
902089800

**DRA. ALVAREZ SANTIN, LAURA (600200)**  
**DRA. ALVAREZ SANTIN, LAURA**  
CL OÑA 10 C.P: 28050  
917567800

**DRA. CALDERON ALCALA, MARIANA ANTONIETA (450989)**  
**DRA. CALDERON ALCALA, MARIANA ANTONIETA**  
AV VIA CARPETANA 177 C.P: 28047  
914652928

**DRA. CANDELARIO CACERES, ARIELA DEL CARMEN (280263)**  
**DRA. CANDELARIO CACERES, ARIELA DEL CARMEN**  
CL ARTURO SORIA 105 C.P: 28043  
912143100

**DRA. CARREÑO HERNANDEZ, MARIA CRUZ (280267)**  
**DRA. CARREÑO HERNANDEZ, MARIA CRUZ**  
CL ARAPILES 8 C.P: 28015  
901088212

**DRA. CASTILLO GARCIA, MARIA (280263)**  
**DRA. CASTILLO GARCIA, MARIA**  
CL ARTURO SORIA 105 C.P: 28043  
912143100

**DR. RODRIGUEZ GONZALEZ MORO, JOSE MIGUEL (280266)**  
**DR. RODRIGUEZ GONZALEZ MORO, JOSE MIGUEL**  
CL MODESTO LAFUENTE 14 C.P: 28015  
914472100

**DR. RUIZ PEÑA, ANTONIO (601215)**  
**DR. RUIZ PEÑA, ANTONIO**  
CL ALBERTO AGUILERA 64 1º CT C.P: 28015  
915479111

**DR. TENES MAYEN, JOSE (280264)**  
**DR. TENES MAYEN, JOSE**  
CL SERRANO 199 C.P: 28016  
915649943

**DR. VILLEGAS FERNANDEZ, FRANCISCO RAMON (280263)**  
**DR. VILLEGAS FERNANDEZ, FRANCISCO RAMON**  
CL ARTURO SORIA 105 C.P: 28043  
912143100

**DRA. ALVAREZ SANTIN, LAURA (600200)**  
**DRA. ALVAREZ SANTIN, LAURA**  
CL OÑA 10 C.P: 28050  
917567800

**DRA. BILBAO-GOYOAGA ARENAS, MARIA TERESA (600952)**  
**DRA. BILBAO-GOYOAGA ARENAS, MARIA TERESA**  
CL LA SALLE 12 C.P: 28023  
915129000

**DRA. CANDELARIO CACERES, ARIELA DEL CARMEN (280263)**  
**DRA. CANDELARIO CACERES, ARIELA DEL CARMEN**  
CL ARTURO SORIA 105 C.P: 28043  
912143100

**DRA. CARREÑO HERNANDEZ, MARIA CRUZ (600200)**  
**DRA. CARREÑO HERNANDEZ, MARIA CRUZ**  
AV DE MANOTERAS 10 C.P: 28050  
902089800

**DRA. CARREÑO HERNANDEZ, MARIA CRUZ (600200)**  
**DRA. CARREÑO HERNANDEZ, MARIA CRUZ**  
CL OÑA 10 C.P: 28050  
917567800

**DRA. COMECHE CASANOVA, LORENA AIDA (280610)**  
**DRA. COMECHE CASANOVA, LORENA AIDA**  
CL JUAN BRAVO 39 C.P: 28006  
910687777

**DRA. DIAB CACERES, LAYLA (280264)**  
DRA. DIAB CACERES, LAYLA  
CL SERRANO 199 C.P: 28016  
915649943

**DRA. FERREIRO ALVAREZ, MARIA JOSE (600200)**  
DRA. FERREIRO ALVAREZ, MARIA JOSE  
CL OÑA 10 C.P: 28050  
917567800

**DRA. GARCIA DE PEDRO, JULIA (601520)**  
DRA. GARCIA DE PEDRO, JULIA  
CL UBEDA 21 C.P: 28034  
915779377

**DRA. KOPECNA, DITA (600200)**  
DRA. KOPECNA, DITA  
CL OÑA 10 C.P: 28050  
917567800

**DRA. LAZO MENESES, PATRICIA MILAGROS (450626)**  
DRA. LAZO MENESES, PATRICIA MILAGROS  
CL CARTAGENA 111 C.P: 28002  
910687000

**DRA. MIRAMBEAUX VILLALONA, ROSA (450626)**  
DRA. MIRAMBEAUX VILLALONA, ROSA  
CL CARTAGENA 111 C.P: 28002  
910687000

**DRA. RODRIGUEZ JIMENO, ELENA (280263)**  
DRA. RODRIGUEZ JIMENO, ELENA  
CL ARTURO SORIA 105 C.P: 28043  
912143100

**DRA. SANCHEZ GONZALEZ, SILVIA (600200)**  
DRA. SANCHEZ GONZALEZ, SILVIA  
AV DE MANOTERAS 10 C.P: 28050  
902089800

**DRA. SANCHEZ HERRERO, MARIA GUADALUPE (601176)**  
DRA. SANCHEZ HERRERO, MARIA GUADALUPE  
CL DEL MAESTRO ANGEL LLORCA 8 C.P: 28003  
914530200

**DRA. VILLAVERDE DE LUCAS, MARIA (280610)**  
DRA. VILLAVERDE DE LUCAS, MARIA  
CL JUAN BRAVO 39 C.P: 28006  
910687777

**Dr. Alcolea Batres, Sergio (280267)**  
Dr. Alcolea Batres, Sergio  
PZ CONDE DEL VALLE SUCHIL 16 C.P: 28015  
914476600

**DRA. FERREIRA MORENO, ALICIA (280610)**  
DRA. FERREIRA MORENO, ALICIA  
CL JUAN BRAVO 39 C.P: 28006  
910687777

**DRA. FERREIRO ALVAREZ, MARIA JOSE (600200)**  
DRA. FERREIRO ALVAREZ, MARIA JOSE  
CL OÑA 10 C.P: 28050  
917567800

**DRA. GUTIERREZ RODRIGUEZ, MARGARITA (601503)**  
DRA. GUTIERREZ RODRIGUEZ, MARGARITA  
CL JUAN BRAVO 49 C.P: 28006  
910687999

**DRA. LATIF ESSA, AYLAF (280263)**  
DRA. LATIF ESSA, AYLAF  
CL ARTURO SORIA 105 C.P: 28043  
912143100

**DRA. LAZO MENESES, PATRICIA MILAGROS (450626)**  
DRA. LAZO MENESES, PATRICIA MILAGROS  
CL CARTAGENA 111 C.P: 28002  
910687000

**DRA. OJEDA CASTILLEJO, ELENA (601152)**  
DRA. OJEDA CASTILLEJO, ELENA  
CL TELLEZ 30 C.P: 28007  
915020301

**DRA. SANCHEZ FERNANDEZ, CRISTINA (601801)**  
DRA. SANCHEZ FERNANDEZ, CRISTINA  
CL JORDI SOLE TURA (ESQ. AV. JUAN ANTONIO SAMARANCH) 0 C.P: 28055  
910631300

**DRA. SANCHEZ GONZALEZ, SILVIA (600200)**  
DRA. SANCHEZ GONZALEZ, SILVIA  
CL OÑA 10 C.P: 28050  
917567800

**DRA. VILLA CORBATON, MARIA DEL CARMEN (280263)**  
DRA. VILLA CORBATON, MARIA DEL CARMEN  
CL ARTURO SORIA 105 C.P: 28043  
912143100

**DRA. MIRAMBEAUX VILLALONA, ROSA (450626)**  
DRA. MIRAMBEAUX VILLALONA, ROSA  
CL CARTAGENA 111 C.P: 28002  
910687000

**Dr. Gomez Carrera, Luis (280267)**  
Dr. Gomez Carrera, Luis  
PZ CONDE DEL VALLE SUCHIL 16 C.P: 28015  
914476600

**Dr. Martínez Muñiz, Francisco de Borja (280267)**  
Dr. Martínez Muñiz, Francisco de Borja  
PZ CONDE DEL VALLE SUCHIL 16 C.P: 28015  
914476600

**HM GABINETE MEDICO VELAZQUEZ (450998)**  
HM GABINETE MEDICO VELAZQUEZ  
CL VELAZQUEZ 25 C.P: 28001  
915777773

**HOSPITAL BEATA MARIA ANA (601806)**  
HOSPITAL BEATA MARIA ANA  
CL DOCTOR ESQUERDO 83 C.P: 28007  
914097423

**HOSPITAL HLA UNIVERSITARIO MONCLOA (601802)**  
HOSPITAL HLA UNIVERSITARIO MONCLOA  
AV DE VALLADOLID 83 C.P: 28008  
915957000

**HOSPITAL QUIRONSAIUD RUBER (601503)**  
HOSPITAL QUIRONSAIUD RUBER  
CL JUAN BRAVO 49 C.P: 28006  
910687999

**HOSPITAL QUIRONSAIUD SAN CAMILO (280610)**  
HOSPITAL QUIRONSAIUD SAN CAMILO  
CL JUAN BRAVO 39 C.P: 28006  
910687777

**HOSPITAL SAN FRANCISCO DE ASIS (280611)**  
HOSPITAL SAN FRANCISCO DE ASIS  
CL JOAQUIN COSTA 28 C.P: 28002  
915617100

**HOSPITAL SAN RAFAEL (280264)**  
HOSPITAL SAN RAFAEL  
CL SERRANO 199 C.P: 28016  
915649943

**HOSPITAL UNIVERSITARIO HM MADRID RIO (601805)**  
HOSPITAL UNIVERSITARIO HM MADRID RIO  
CL COBOS DE SEGOVIA 4 C.P: 28005  
912161727

**HOSPITAL VIAMED SANTA ELENA (601703)**  
HOSPITAL VIAMED SANTA ELENA  
CL DE LA GRANJA 8 C.P: 28003  
914539400

**MDH HORTALEZA (601309)**  
MDH HORTALEZA  
CL TORQUEMADA 26 C.P: 28043  
915358198

**Dra. Carreño Hernandez, Maria Cruz (280267)**  
Dra. Carreño Hernandez, Maria Cruz  
PZ CONDE DEL VALLE SUCHIL 16 C.P: 28015  
914476600

**HM LAS TABLAS (600200)**  
HM LAS TABLAS  
CL DE LA SIERRA DE ATAPUERCA 5 C.P: 28050  
917567800

**HOSPITAL DE MADRID NUEVO BELEN (601284)**  
HOSPITAL DE MADRID NUEVO BELEN  
CL JOSE SILVA 7 C.P: 28043  
902089800

**HOSPITAL LA LUZ (601176)**  
HOSPITAL LA LUZ  
CL DEL MAESTRO ANGEL LLORCA 8 C.P: 28003  
914530200

**HOSPITAL QUIRONSAIUD SAN CAMILO (280610)**  
HOSPITAL QUIRONSAIUD SAN CAMILO  
CL JUAN BRAVO 39 C.P: 28006  
910687777

**HOSPITAL QUIRONSAIUD SAN JOSE (450626)**  
HOSPITAL QUIRONSAIUD SAN JOSE  
CL CARTAGENA 111 C.P: 28002  
910687000

**HOSPITAL SAN FRANCISCO DE ASIS (601454)**  
HOSPITAL SAN FRANCISCO DE ASIS  
CL JOAQUIN COSTA 28 C.P: 28002  
915617100

**HOSPITAL UNIVERSITARIO HM MADRID (280267)**  
HOSPITAL UNIVERSITARIO HM MADRID  
PZ CONDE DEL VALLE SUCHIL 16 C.P: 28015  
914476600

**HOSPITAL UNIVERSITARIO HM SANCHINARRO (600200)**  
HOSPITAL UNIVERSITARIO HM SANCHINARRO  
CL OÑA 10 C.P: 28050  
917567800

**MDH CONDE ORGAZ (601309)**  
MDH CONDE ORGAZ  
CL ALGABEÑO 119 C.P: 28043  
913884434

**MDH PINAR (601309)**  
MDH PINAR  
AV DE SAN LUIS 166 C.P: 28033  
913027283

# NEUMOLOGÍA

**POLICLINICO HM ARAPILES (280267)**  
POLICLINICO HM ARAPILES  
CL ARAPILES 8 C.P: 28015  
901088212

**VITHAS LA MILAGROSA (280266)**  
VITHAS LA MILAGROSA  
CL FERNANDEZ DE LA HOZ 45 C.P: 28010  
914473499

**VITHAS MADRID ARAVACA (600952)**  
VITHAS MADRID ARAVACA  
CL LA SALLE 12 C.P: 28023  
915129000

**POLICLINICO HM MANOTERAS (600200)**  
POLICLINICO HM MANOTERAS  
AV DE MANOTERAS 10 C.P: 28050  
902089800

**VITHAS LA MILAGROSA (280266)**  
VITHAS LA MILAGROSA  
CL MODESTO LAFUENTE 14 C.P: 28015  
914472100

**VITHAS MADRID ARTURO SORIA (280263)**  
VITHAS MADRID ARTURO SORIA  
CL ARTURO SORIA 105 C.P: 28043  
912143100

# NEUROCIROGIA

**ALBERTO ISLA NEUROCIROGIA (600888)**  
ALBERTO ISLA NEUROCIROGIA  
AV VENTISQUERO DE LA CONDESA 42 C.P: 28035  
917355757

**CENTRO MEDICO CARPETANA (450989)**  
CENTRO MEDICO CARPETANA  
AV VIA CARPETANA 177 C.P: 28047  
914652928

**CENTRO MEDICO CARPETANA (450989)**  
CENTRO MEDICO CARPETANA  
CL MANUEL ALVAREZ 4 C.P: 28025  
902500929

**CLINICA CENTRO (601601)**  
CLINICA CENTRO  
AV VENTISQUERO DE LA CONDESA 42 C.P: 28035  
917355757

**CONSULTAS EXTERNAS HOSPITAL QUIRONSAJUD SAN JOSE (450626)**  
CONSULTAS EXTERNAS HOSPITAL QUIRONSAJUD SAN JOSE  
CL CLARA DEL REY 31 C.P: 28002  
913333701

**DR. ACITORES CANCELA, ALBERTO (601800)**  
DR. ACITORES CANCELA, ALBERTO  
AV JUAN ANTONIO SAMARANCH 51 C.P: 28055  
919370000

**DR. BARCIA ALBACAR, JUAN ANTONIO (601802)**  
DR. BARCIA ALBACAR, JUAN ANTONIO  
AV DE VALLADOLID 83 C.P: 28008  
915957000

**CENTRO II (601601)**  
CENTRO II  
AV VENTISQUERO DE LA CONDESA 48 C.P: 28035  
917355757

**CENTRO MEDICO CARPETANA (450989)**  
CENTRO MEDICO CARPETANA  
AV VIA CARPETANA 201 C.P: 28047  
914652928

**CENTRO MEDICO CARPETANA (450989)**  
CENTRO MEDICO CARPETANA  
CL OCA 104 C.P: 28025  
902500929

**CLINICA JACA (601426)**  
CLINICA JACA  
CL ALCALA 619 C.P: 28022  
917430690

**DR. ABRE CALDERON, FEDERICO (280263)**  
DR. ABRE CALDERON, FEDERICO  
CL ARTURO SORIA 105 C.P: 28043  
912143100

**DR. BALCAZAR ROJAS, OSVALDO (450626)**  
DR. BALCAZAR ROJAS, OSVALDO  
CL CARTAGENA 111 C.P: 28002  
910687000

**DR. BENDALA AYUSO, ANTONIO (280264)**  
DR. BENDALA AYUSO, ANTONIO  
CL SERRANO 199 C.P: 28016  
915649943

# NEUROCIRUGIA

**DR. CALVO PEREZ, JUAN CARLOS (280264)**  
**DR. CALVO PEREZ, JUAN CARLOS**  
 CL SERRANO 199 C.P: 28016  
 915649943

**DR. DE LA TORRE GUTIERREZ, MANUEL J. (450989)**  
**DR. DE LA TORRE GUTIERREZ, MANUEL J.**  
 CL ALVAREZ 4 C.P: 28025  
 902500929

**DR. DE LA TORRE GUTIERREZ, MANUEL JESUS (450989)**  
**DR. DE LA TORRE GUTIERREZ, MANUEL JESUS**  
 AV VIA CARPETANA 177 C.P: 28047  
 914652928

**DR. DIAMANTOPOULOS FERNANDEZ, JORGE (600200)**  
**DR. DIAMANTOPOULOS FERNANDEZ, JORGE**  
 CL OÑA 10 C.P: 28050  
 917567800

**DR. ESCOBAR SOLÍS, RICARDO (280610)**  
**DR. ESCOBAR SOLÍS, RICARDO**  
 CL JUAN BRAVO 39 C.P: 28006  
 910687777

**DR. GARCIA MONTOYA, CRHISTIAN DAVID (280610)**  
**DR. GARCIA MONTOYA, CRHISTIAN DAVID**  
 CL JUAN BRAVO 39 C.P: 28006  
 910687777

**DR. GONZALEZ QUARANTE, LAIN HERMES (280267)**  
**DR. GONZALEZ QUARANTE, LAIN HERMES**  
 PZ CONDE DEL VALLE SUCHIL 16 C.P: 28015  
 914476600

**DR. MATA GONZALEZ, PEDRO RAMON (601601)**  
**DR. MATA GONZALEZ, PEDRO RAMON**  
 AV VENTISQUERO DE LA CONDESA 42 C.P: 28035  
 917355757

**DR. PAREDES SANSINENEA, IGOR (280263)**  
**DR. PAREDES SANSINENEA, IGOR**  
 CL ARTURO SORIA 105 C.P: 28043  
 912143100

**DR. PAZ SOLIS, JOSE FRANCISCO (601802)**  
**DR. PAZ SOLIS, JOSE FRANCISCO**  
 AV DE VALLADOLID 83 C.P: 28008  
 915957000

**DR. CANO CAMARGO, JUAN FERNANDO (280610)**  
**DR. CANO CAMARGO, JUAN FERNANDO**  
 CL JUAN BRAVO 39 C.P: 28006  
 910687777

**DR. DE LA TORRE GUTIERREZ, MANUEL J. (280610)**  
**DR. DE LA TORRE GUTIERREZ, MANUEL J.**  
 CL JUAN BRAVO 39 C.P: 28006  
 910687777

**DR. DE LA TORRE, MANUEL (600952)**  
**DR. DE LA TORRE, MANUEL**  
 CL LA SALLE 12 C.P: 28023  
 915129000

**DR. DIAMANTOPOULOS FERNANDEZ, JORGE BENITO (601800)**  
**DR. DIAMANTOPOULOS FERNANDEZ, JORGE BENITO**  
 AV JUAN ANTONIO SAMARANCH 51 C.P: 28055  
 919370000

**DR. FERREIRA MARTINS, EDGAR ENRIQUE (280974)**  
**DR. FERREIRA MARTINS, EDGAR ENRIQUE**  
 CL DE SAN BERNABE 13 C.P: 28005  
 910791516

**DR. GONZALEZ LLANOS FERNANDEZ DE MESA, FRANCISCO (280263)**  
**DR. GONZALEZ LLANOS FERNANDEZ DE MESA, FRANCISCO**  
 CL ARTURO SORIA 105 C.P: 28043  
 912143100

**DR. GONZALEZ-LLANOS FERNANDEZ DE MESA, FRANCISCO (601802)**  
**DR. GONZALEZ-LLANOS FERNANDEZ DE MESA, FRANCISCO**  
 AV DE VALLADOLID 83 C.P: 28008  
 915957000

**DR. MEDINA LOPEZ, DIEGO (600200)**  
**DR. MEDINA LOPEZ, DIEGO**  
 CL OÑA 10 C.P: 28050  
 917567800

**DR. PAREDES SANSINENEA, IGOR (280263)**  
**DR. PAREDES SANSINENEA, IGOR**  
 CL ARTURO SORIA 105 C.P: 28043  
 912143100

**DR. RODA FRADE, JOSE MARIA (601802)**  
**DR. RODA FRADE, JOSE MARIA**  
 AV DE VALLADOLID 83 C.P: 28008  
 915957000

## NEUROCIRUGIA

**DR. RODRIGUEZ BERROCAL, VICTOR (600200)**  
 DR. RODRIGUEZ BERROCAL, VICTOR  
 CL OÑA 10 C.P: 28050  
 917567800

**DR. SALGE ARRIETA, FREDDY JAVIER (280974)**  
 DR. SALGE ARRIETA, FREDDY JAVIER  
 CL DE SAN BERNABE 13 C.P: 28005  
 910791516

**DR. SALGE ARRIETA, FREDDY JAVIER (280267)**  
 DR. SALGE ARRIETA, FREDDY JAVIER  
 PZ CONDE DEL VALLE SUCHIL 16 C.P: 28015  
 914476600

**DR. VALERA MELE, MARC (600200)**  
 DR. VALERA MELE, MARC  
 CL OÑA 10 C.P: 28050  
 917567800

**DR. VILLAREJO ORTEGA, FRANCISCO JAVIER (450700)**  
 DR. VILLAREJO ORTEGA, FRANCISCO JAVIER  
 CL DEL MAESTRO ANGEL LLORCA 8 1 C.P: 28003  
 914530200

**DRA. CASTAÑO, ANA MARIA (280263)**  
 DRA. CASTAÑO, ANA MARIA  
 CL ARTURO SORIA 105 C.P: 28043  
 912143100

**DRA. GARCIA DUQUE, SARA (600200)**  
 DRA. GARCIA DUQUE, SARA  
 CL OÑA 10 C.P: 28050  
 917567800

**DRA. LOMILLOS PRIETO, NOEMI (280267)**  
 DRA. LOMILLOS PRIETO, NOEMI  
 PZ CONDE DEL VALLE SUCHIL 16 C.P: 28015  
 914476600

**Dr. Medina Lopez, Diego (280267)**  
 Dr. Medina Lopez, Diego  
 PZ CONDE DEL VALLE SUCHIL 16 C.P: 28015  
 914476600

**Dr. Saceda Gutierrez, Javier Manuel (280267)**  
 Dr. Saceda Gutierrez, Javier Manuel  
 PZ CONDE DEL VALLE SUCHIL 16 C.P: 28015  
 914476600

**Dra. Garcia Duque, Sara (280267)**  
 Dra. Garcia Duque, Sara  
 PZ CONDE DEL VALLE SUCHIL 16 C.P: 28015  
 914476600

**DR. SACEDA GUTIERREZ, JAVIER MANUEL (600200)**  
 DR. SACEDA GUTIERREZ, JAVIER MANUEL  
 CL OÑA 10 C.P: 28050  
 917567800

**DR. SALGE ARRIETA, FREDDY JAVIER (600200)**  
 DR. SALGE ARRIETA, FREDDY JAVIER  
 CL OÑA 10 C.P: 28050  
 917567800

**DR. SANTOS BENITEZ, HUGO (601503)**  
 DR. SANTOS BENITEZ, HUGO  
 CL JUAN BRAVO 39 C.P: 28006  
 910687777

**DR. VALERA MELE, MARC (280267)**  
 DR. VALERA MELE, MARC  
 PZ CONDE DEL VALLE SUCHIL 16 C.P: 28015  
 914476600

**DRA. CASTAÑO LEON, ANA MARIA (280263)**  
 DRA. CASTAÑO LEON, ANA MARIA  
 CL ARTURO SORIA 105 C.P: 28043  
 912143100

**DRA. DEL ALAMO DE PEDRO, MARTA (600200)**  
 DRA. DEL ALAMO DE PEDRO, MARTA  
 CL OÑA 10 C.P: 28050  
 917567800

**DRA. LOMILLOS PRIETO, NOEMI (600200)**  
 DRA. LOMILLOS PRIETO, NOEMI  
 CL OÑA 10 C.P: 28050  
 917567800

**Dr. Diamantopoulos Fernandez, Jorge (280267)**  
 Dr. Diamantopoulos Fernandez, Jorge  
 PZ CONDE DEL VALLE SUCHIL 16 C.P: 28015  
 914476600

**Dr. Rodriguez Berrocal, Victor (280267)**  
 Dr. Rodriguez Berrocal, Victor  
 PZ CONDE DEL VALLE SUCHIL 16 C.P: 28015  
 914476600

**Dra. Del alamo De Pedro, Marta (280267)**  
 Dra. Del alamo De Pedro, Marta  
 PZ CONDE DEL VALLE SUCHIL 16 C.P: 28015  
 914476600

**HM LAS TABLAS (600200)**  
 HM LAS TABLAS  
 CL DE LA SIERRA DE ATAPUERCA 5 C.P: 28050  
 917567800



# NEUROCIRUGIA

## HOSPITAL BEATA MARIA ANA (601806)

HOSPITAL BEATA MARIA ANA

CL DOCTOR ESQUERDO 83 C.P: 28007  
914097423

## HOSPITAL HLA UNIVERSITARIO MONCLOA (601802)

HOSPITAL HLA UNIVERSITARIO MONCLOA

AV DE VALLADOLID 83 C.P: 28008  
915957000

## HOSPITAL MADRID NORTE SANCHINARRO (601053)

HOSPITAL MADRID NORTE SANCHINARRO

CL OÑA 10 4 C.P: 28050  
917567800

## HOSPITAL QUIRONSAIUD SAN CAMILO (280610)

HOSPITAL QUIRONSAIUD SAN CAMILO

CL JUAN BRAVO 39 C.P: 28006  
910687777

## HOSPITAL QUIRONSAIUD SAN JOSE (450626)

HOSPITAL QUIRONSAIUD SAN JOSE

CL CARTAGENA 111 C.P: 28002  
910687000

## HOSPITAL SAN RAFAEL (280264)

HOSPITAL SAN RAFAEL

CL SERRANO 199 C.P: 28016  
915649943

## HOSPITAL UNIVERSITARIO HM MADRID RIO (601805)

HOSPITAL UNIVERSITARIO HM MADRID RIO

CL COBOS DE SEGOVIA 4 C.P: 28005  
912161727

## HOSPITAL VIAMED SANTA ELENA (601703)

HOSPITAL VIAMED SANTA ELENA

CL DE LA GRANJA 8 C.P: 28003  
914539400

## POLICLINICO HM ARAPILES (280267)

POLICLINICO HM ARAPILES

CL ARAPILES 8 C.P: 28015  
901088212

## POLICLINICO HM VALDEBEBAS (601800)

POLICLINICO HM VALDEBEBAS

AV JUAN ANTONIO SAMARANCH 51 C.P: 28055  
919370000

## VITHAS LA MILAGROSA (280266)

VITHAS LA MILAGROSA

CL FERNANDEZ DE LA HOZ 45 C.P: 28010  
914473499

## HOSPITAL DE LA V.O.T. SAN FRANCISCO DE ASIS (280974)

HOSPITAL DE LA V.O.T. SAN FRANCISCO DE ASIS

CL DE SAN BERNABE 13 C.P: 28005  
910791516

## HOSPITAL LA LUZ (601176)

HOSPITAL LA LUZ

CL DEL MAESTRO ANGEL LLORCA 8 C.P: 28003  
914530200

## HOSPITAL NUESTRA SEÑORA DEL ROSARIO (601374)

HOSPITAL NUESTRA SEÑORA DEL ROSARIO

CL PRINCIPE DE VERGARA 53 C.P: 28006  
914359100

## HOSPITAL QUIRONSAIUD SAN CAMILO (280610)

HOSPITAL QUIRONSAIUD SAN CAMILO

CL JUAN BRAVO 39 C.P: 28006  
910687777

## HOSPITAL SAN FRANCISCO DE ASIS (280611)

HOSPITAL SAN FRANCISCO DE ASIS

CL JOAQUIN COSTA 28 C.P: 28002  
915617100

## HOSPITAL UNIVERSITARIO HM MADRID (280267)

HOSPITAL UNIVERSITARIO HM MADRID

PZ CONDE DEL VALLE SUCHIL 16 C.P: 28015  
914476600

## HOSPITAL UNIVERSITARIO HM SANCHINARRO (600200)

HOSPITAL UNIVERSITARIO HM SANCHINARRO

CL OÑA 10 C.P: 28050  
917567800

## NEUROCIRUGIA Y NEUROLOGIA MADRID (600944)

NEUROCIRUGIA Y NEUROLOGIA MADRID

CL JOAQUIN COSTA 28 C.P: 28002  
915617100

## POLICLINICO HM MANOTERAS (600200)

POLICLINICO HM MANOTERAS

AV DE MANOTERAS 10 C.P: 28050  
902089800

## UNIDAD DE NEUROCIRUGIA EQUIPO DE LA TORRE (280975)

UNIDAD DE NEUROCIRUGIA EQUIPO DE LA TORRE

CL MODESTO LAFUENTE 14 C.P: 28010  
914451754

## VITHAS LA MILAGROSA (280266)

VITHAS LA MILAGROSA

CL MODESTO LAFUENTE 14 C.P: 28015  
914472100

## NEUROCIROLOGIA

### VITHAS MADRID ARAVACA (600952)

VITHAS MADRID ARAVACA  
CL LA SALLE 12 C.P: 28023  
915129000

### VITHAS MADRID ARTURO SORIA (280263)

VITHAS MADRID ARTURO SORIA  
CL ARTURO SORIA 105 C.P: 28043  
912143100

## NEUROFISIOLOGÍA CLÍNICA

### CENTRO II (601601)

CENTRO II  
AV VENTISQUERO DE LA CONDESA 48 C.P: 28035  
917355757

### CENTRO MEDICO CARPETANA (450989)

CENTRO MEDICO CARPETANA  
AV VIA CARPETANA 177 C.P: 28047  
914652928

### CENTRO MEDICO CARPETANA (450989)

CENTRO MEDICO CARPETANA  
AV VIA CARPETANA 201 C.P: 28047  
914652928

### CENTRO MEDICO CARPETANA (450989)

CENTRO MEDICO CARPETANA  
CL MANUEL ALVAREZ 4 C.P: 28025  
902500929

### CENTRO MEDICO CARPETANA (450989)

CENTRO MEDICO CARPETANA  
CL OCA 104 C.P: 28025  
902500929

### CENTRO MEDICO MAESTRANZA (601152)

CENTRO MEDICO MAESTRANZA  
CL TELLEZ 30 C.P: 28007  
915020301

### CENTRO MEDICO MAESTRANZA BARAJAS (601611)

CENTRO MEDICO MAESTRANZA BARAJAS  
CL BAHIA DE GANDO 1 C.P: 28042  
917462195

### CENTRO MEDICO QUIRONSAJUD VALDEBEBAS (601801)

CENTRO MEDICO QUIRONSAJUD VALDEBEBAS  
CL JORDI SOLE TURA (ESQ. AV. JUAN ANTONIO SAMARANCH) 0 C.P: 28055  
910631300

### CLINICA ARMSTRONG INTERNACIONAL (601527)

CLINICA ARMSTRONG INTERNACIONAL  
CL GUZMAN EL BUENO 102 C.P: 28003  
915358790

### CLINICA CENTRO (601601)

CLINICA CENTRO  
AV VENTISQUERO DE LA CONDESA 42 C.P: 28035  
917355757

### CLINICA MADRID (280221)

CLINICA MADRID  
PS DE LA CASTELLANA 170 BJ C.P: 28046  
913596063

### CLINICA SANTA ELENA (601052)

CLINICA SANTA ELENA  
CL DE LA GRANJA 8 C.P: 28003  
913736771

### CONSULTAS EXTERNAS HOSPITAL QUIRONSAJUD SAN JOSE (450626)

CONSULTAS EXTERNAS HOSPITAL QUIRONSAJUD SAN JOSE  
CL CLARA DEL REY 31 C.P: 28002  
913333701

### DR. AGUILERA VERGARA, MARIANO (280264)

DR. AGUILERA VERGARA, MARIANO  
CL SERRANO 199 C.P: 28016  
915649943

### DR. CARBONELL MARTINEZ, JOSE JOAQUIN (601279)

DR. CARBONELL MARTINEZ, JOSE JOAQUIN  
CL JOAQUIN COSTA 28 C.P: 28002  
914111074

### DR. GARCIA BELLON, MIGUEL (280974)

DR. GARCIA BELLON, MIGUEL  
CL DE SAN BERNABE 13 C.P: 28005  
910791516

### DR. GUZMAN MENDEZ, MIGUEL (280264)

DR. GUZMAN MENDEZ, MIGUEL  
CL SERRANO 199 C.P: 28016  
915649943

### DR. LARROSA GONZALO, OSCAR (280264)

DR. LARROSA GONZALO, OSCAR  
CL SERRANO 199 C.P: 28016  
915649943

# NEUROFISIOLOGÍA CLÍNICA

**DR. MANQUILLO ESTEBAN, ANTONIO (601601)**  
DR. MANQUILLO ESTEBAN, ANTONIO  
AV VENTISQUERO DE LA CONDESA 42 C.P: 28035  
917355757

**DR. NEVADO ESTEVEZ, ROBERTO (280263)**  
DR. NEVADO ESTEVEZ, ROBERTO  
CL ARTURO SORIA 105 C.P: 28043  
912143100

**DR. PEDRERA MAZARRO, ANTONIO JESUS (601802)**  
DR. PEDRERA MAZARRO, ANTONIO JESUS  
AV DE VALLADOLID 83 C.P: 28008  
915957000

**DR. RIVERA VIGIL, EDGAR JESUS (601802)**  
DR. RIVERA VIGIL, EDGAR JESUS  
AV DE VALLADOLID 83 C.P: 28008  
915957000

**DR. RIZEA , CRISTIAN (601503)**  
DR. RIZEA , CRISTIAN  
CL JUAN BRAVO 49 C.P: 28006  
910687999

**DR. SANCHEZ TORNERO, MARIO (600952)**  
DR. SANCHEZ TORNERO, MARIO  
CL LA SALLE 12 C.P: 28023  
915129000

**DR. WIX RAMOS, RYBEL (280267)**  
DR. WIX RAMOS, RYBEL  
PZ CONDE DEL VALLE SUCHIL 16 C.P: 28015  
914476600

**DR. YUPANQUI GUERRA, LUIS MIGUEL (600952)**  
DR. YUPANQUI GUERRA, LUIS MIGUEL  
CL LA SALLE 12 C.P: 28023  
915129000

**DR. ZARZA LUCIAÑEZ, JOSE DANIEL (601152)**  
DR. ZARZA LUCIAÑEZ, JOSE DANIEL  
CL TELLEZ 30 C.P: 28007  
915020301

**DRA. AMEYUGO FERNANDEZ DEL CAMPO, ELENA (280267)**  
DRA. AMEYUGO FERNANDEZ DEL CAMPO, ELENA  
CL ARAPILES 8 C.P: 28015  
901088212

**DRA. CALVO FERRANDIZ, ELENA ADRIANA (601802)**  
DRA. CALVO FERRANDIZ, ELENA ADRIANA  
AV DE VALLADOLID 83 C.P: 28008  
915957000

**DR. MORENO FERNANDEZ, PEDRO LUIS (601503)**  
DR. MORENO FERNANDEZ, PEDRO LUIS  
CL JUAN BRAVO 39 C.P: 28006  
910687777

**DR. OLIVAN PALACIOS, JESUS (600955)**  
DR. OLIVAN PALACIOS, JESUS  
CM DE LA ZARZUELA 19 C.P: 28023  
917401690

**DR. RAMOS, RYBEL WYX (600200)**  
DR. RAMOS, RYBEL WYX  
CL OÑA 10 C.P: 28050  
917567800

**DR. RIZEA , CRISTIAN (601503)**  
DR. RIZEA , CRISTIAN  
CL JUAN BRAVO 39 C.P: 28006  
910687777

**DR. RIZEA, CRISTIAN (280263)**  
DR. RIZEA, CRISTIAN  
CL ARTURO SORIA 105 C.P: 28043  
912143100

**DR. TRABA LOPEZ, ALFREDO (600200)**  
DR. TRABA LOPEZ, ALFREDO  
CL OÑA 10 C.P: 28050  
917567800

**DR. YUPANQUI GUERRA, LUIS MIGUEL (601802)**  
DR. YUPANQUI GUERRA, LUIS MIGUEL  
AV DE VALLADOLID 83 C.P: 28008  
915957000

**DR. ZARZA LUCIAÑEZ, DANIEL (601527)**  
DR. ZARZA LUCIAÑEZ, DANIEL  
CL GUZMAN EL BUENO 102 C.P: 28003  
915358790

**DRA. ALICIA GOMEZ ANSEDE, CONCEPCION (280267)**  
DRA. ALICIA GOMEZ ANSEDE, CONCEPCION  
PZ CONDE DEL VALLE SUCHIL 16 C.P: 28015  
914476600

**DRA. AMEYUGO FERNANDEZ DEL CAMPO, ELENA (600952)**  
DRA. AMEYUGO FERNANDEZ DEL CAMPO, ELENA  
CL LA SALLE 12 C.P: 28023  
915129000

**DRA. CORTES JIMENEZ, VERONICA (601802)**  
DRA. CORTES JIMENEZ, VERONICA  
AV DE VALLADOLID 83 C.P: 28008  
915957000

# NEUROFISIOLOGÍA CLÍNICA

**DRA. DE ABREU ARVELO, ANGELA ADGYAN (280267)**  
**DRA. DE ABREU ARVELO, ANGELA ADGYAN**  
CL ARAPILES 8 C.P: 28015  
901088212

**DRA. ESTRELLA LEON, BEATRIZ (600200)**  
**DRA. ESTRELLA LEON, BEATRIZ**  
CL OÑA 10 C.P: 28050  
917567800

**DRA. FERNANDEZ DEL CAMPO, ELENA AMEYUGO (280267)**  
**DRA. FERNANDEZ DEL CAMPO, ELENA AMEYUGO**  
PZ CONDE DEL VALLE SUCHIL 16 C.P: 28015  
914476600

**DRA. FRAILE PEREDA, ADELA (600200)**  
**DRA. FRAILE PEREDA, ADELA**  
CL OÑA 10 C.P: 28050  
917567800

**DRA. GOMEZ ANSEDE, CONCEPCION ALICIA (600200)**  
**DRA. GOMEZ ANSEDE, CONCEPCION ALICIA**  
CL OÑA 10 C.P: 28050  
917567800

**DRA. GONZALEZ GARES, MIRIAM (280267)**  
**DRA. GONZALEZ GARES, MIRIAM**  
PZ CONDE DEL VALLE SUCHIL 16 C.P: 28015  
914476600

**DRA. GUEDE GUILLEN, YAIZA (280267)**  
**DRA. GUEDE GUILLEN, YAIZA**  
CL ARAPILES 8 C.P: 28015  
901088212

**DRA. GUEDE GUILLEN, YAIZA (280267)**  
**DRA. GUEDE GUILLEN, YAIZA**  
PZ CONDE DEL VALLE SUCHIL 16 C.P: 28015  
914476600

**DRA. LOPEZ ESTEBAN, MARIA DEL PILAR (601802)**  
**DRA. LOPEZ ESTEBAN, MARIA DEL PILAR**  
AV DE VALLADOLID 83 C.P: 28008  
915957000

**DRA. MARTINEZ ESPINOSA, MARINA (600200)**  
**DRA. MARTINEZ ESPINOSA, MARINA**  
CL OÑA 10 C.P: 28050  
917567800

**DRA. MAÑAS BAENA, EVA MARIA (601802)**  
**DRA. MAÑAS BAENA, EVA MARIA**  
AV DE VALLADOLID 83 C.P: 28008  
915957000

**DRA. DE ABREU ARVELO, ANGELA ADGYAN (600200)**  
**DRA. DE ABREU ARVELO, ANGELA ADGYAN**  
CL OÑA 10 C.P: 28050  
917567800

**DRA. FERNANDEZ CORTES, CLARA (450989)**  
**DRA. FERNANDEZ CORTES, CLARA**  
AV VIA CARPETANA 177 C.P: 28047  
914652928

**DRA. FRAILE PEREDA, ADELA (280267)**  
**DRA. FRAILE PEREDA, ADELA**  
CL ARAPILES 8 C.P: 28015  
901088212

**DRA. GOMEZ ANSEDE, CONCEPCION ALICIA (280267)**  
**DRA. GOMEZ ANSEDE, CONCEPCION ALICIA**  
CL ARAPILES 8 C.P: 28015  
901088212

**DRA. GONZALEZ GARES, MIRIAM (600200)**  
**DRA. GONZALEZ GARES, MIRIAM**  
CL OÑA 10 C.P: 28050  
917567800

**DRA. GONZALEZ MENDOZA, CIELO (280264)**  
**DRA. GONZALEZ MENDOZA, CIELO**  
CL SERRANO 199 C.P: 28016  
915649943

**DRA. GUEDE GUILLEN, YAIZA (600200)**  
**DRA. GUEDE GUILLEN, YAIZA**  
CL OÑA 10 C.P: 28050  
917567800

**DRA. IGLESIAS ALONSO, LORENA MARIA (601176)**  
**DRA. IGLESIAS ALONSO, LORENA MARIA**  
CL DEL MAESTRO ANGEL LLORCA 8 C.P: 28003  
914530200

**DRA. MARTINEZ ESPINOSA, MARINA (280267)**  
**DRA. MARTINEZ ESPINOSA, MARINA**  
CL ARAPILES 8 C.P: 28015  
901088212

**DRA. MARTINEZ ESPINOSA, MARINA (280267)**  
**DRA. MARTINEZ ESPINOSA, MARINA**  
PZ CONDE DEL VALLE SUCHIL 16 C.P: 28015  
914476600

**DRA. ORTEGA CELADOR, BEGOÑA (601802)**  
**DRA. ORTEGA CELADOR, BEGOÑA**  
AV DE VALLADOLID 83 C.P: 28008  
915957000

# NEUROFISIOLOGÍA CLÍNICA

**DRA. PUENTE MUÑOZ, ANA ISABEL (601176)**  
DRA. PUENTE MUÑOZ, ANA ISABEL  
CL DEL MAESTRO ANGEL LLORCA 8 C.P: 28003  
914530200

**DRA. RUBIO BOLLINGUER, IRENE (450989)**  
DRA. RUBIO BOLLINGUER, IRENE  
CL OCA 104 C.P: 28025  
902500929

**Dra. De Abreu Arvelo, Angela Adgyan (280267)**  
Dra. De Abreu Arvelo, Angela Adgyan  
PZ CONDE DEL VALLE SUCHIL 16 C.P: 28015  
914476600

**HM LAS TABLAS (600200)**  
HM LAS TABLAS  
CL DE LA SIERRA DE ATAPUERCA 5 C.P: 28050  
917567800

**HOSPITAL BEATA MARIA ANA DE JESUS (280405)**  
HOSPITAL BEATA MARIA ANA DE JESUS  
CL DR. ESQUERDO 83 C.P: 28007  
914097423

**HOSPITAL DE MADRID NUEVO BELEN (601284)**  
HOSPITAL DE MADRID NUEVO BELEN  
CL JOSE SILVA 7 C.P: 28043  
902089800

**HOSPITAL HLA UNIVERSITARIO MONCLOA (601802)**  
HOSPITAL HLA UNIVERSITARIO MONCLOA  
AV DE VALLADOLID 83 C.P: 28008  
915957000

**HOSPITAL QUIRONSAUD RUBER (601503)**  
HOSPITAL QUIRONSAUD RUBER  
CL JUAN BRAVO 49 C.P: 28006  
910687999

**HOSPITAL QUIRONSAUD SAN CAMILO (280610)**  
HOSPITAL QUIRONSAUD SAN CAMILO  
CL JUAN BRAVO 39 C.P: 28006  
910687777

**HOSPITAL SAN FRANCISCO DE ASIS (280611)**  
HOSPITAL SAN FRANCISCO DE ASIS  
CL JOAQUIN COSTA 28 C.P: 28002  
915617100

**HOSPITAL UNIVERSITARIO HM MADRID (280267)**  
HOSPITAL UNIVERSITARIO HM MADRID  
PZ CONDE DEL VALLE SUCHIL 16 C.P: 28015  
914476600

**DRA. RUBIO BOLLINGUER, IRENE (450989)**  
DRA. RUBIO BOLLINGUER, IRENE  
AV VIA CARPETANA 177 C.P: 28047  
914652928

**Dr. Traba Lopez, Alfredo (280267)**  
Dr. Traba Lopez, Alfredo  
PZ CONDE DEL VALLE SUCHIL 16 C.P: 28015  
914476600

**Dra. Fraile Pereda, Adela (280267)**  
Dra. Fraile Pereda, Adela  
PZ CONDE DEL VALLE SUCHIL 16 C.P: 28015  
914476600

**HOSPITAL BEATA MARIA ANA (601806)**  
HOSPITAL BEATA MARIA ANA  
CL DOCTOR ESQUERDO 83 C.P: 28007  
914097423

**HOSPITAL DE LA V.O.T. SAN FRANCISCO DE ASIS (280974)**  
HOSPITAL DE LA V.O.T. SAN FRANCISCO DE ASIS  
CL DE SAN BERNABE 13 C.P: 28005  
910791516

**HOSPITAL FUNDACION SAN JOSE (601675)**  
HOSPITAL FUNDACION SAN JOSE  
CL PINAR DE SAN JOSE 98 C.P: 28054  
915080140

**HOSPITAL LA LUZ (601176)**  
HOSPITAL LA LUZ  
CL DEL MAESTRO ANGEL LLORCA 8 C.P: 28003  
914530200

**HOSPITAL QUIRONSAUD SAN CAMILO (280610)**  
HOSPITAL QUIRONSAUD SAN CAMILO  
CL JUAN BRAVO 39 C.P: 28006  
910687777

**HOSPITAL QUIRONSAUD SAN JOSE (450626)**  
HOSPITAL QUIRONSAUD SAN JOSE  
CL CARTAGENA 111 C.P: 28002  
910687000

**HOSPITAL SAN RAFAEL (280264)**  
HOSPITAL SAN RAFAEL  
CL SERRANO 199 C.P: 28016  
915649943

**HOSPITAL UNIVERSITARIO HM MADRID RIO (601805)**  
HOSPITAL UNIVERSITARIO HM MADRID RIO  
CL COBOS DE SEGOVIA 4 C.P: 28005  
912161727

# NEUROFISIOLOGÍA CLÍNICA

## HOSPITAL UNIVERSITARIO HM SANCHINARRO (600200)

HOSPITAL UNIVERSITARIO HM SANCHINARRO  
CL OÑA 10 C.P: 28050  
917567800

## IRF LA SALLE (601591)

IRF LA SALLE  
TR GANIMEDES 11 C.P: 28023  
917400826

## POLICLINICO HM MANOTERAS (600200)

POLICLINICO HM MANOTERAS  
AV DE MANOTERAS 10 C.P: 28050  
902089800

## VITHAS LA MILAGROSA (280266)

VITHAS LA MILAGROSA  
CL FERNANDEZ DE LA HOZ 45 C.P: 28010  
914473499

## VITHAS MADRID ARAVACA (600952)

VITHAS MADRID ARAVACA  
CL LA SALLE 12 C.P: 28023  
915129000

## INSTITUTO DE MEDICINA EGR (600955)

INSTITUTO DE MEDICINA EGR  
CM DE LA ZARZUELA 19 C.P: 28023  
917401690

## POLICLINICO HM ARAPILES (280267)

POLICLINICO HM ARAPILES  
CL ARAPILES 8 C.P: 28015  
901088212

## UNIDAD DE NEUROCIRUGIA EQUIPO DE LA TORRE (280975)

UNIDAD DE NEUROCIRUGIA EQUIPO DE LA TORRE  
CL MODESTO LAFUENTE 14 C.P: 28010  
914451754

## VITHAS LA MILAGROSA (280266)

VITHAS LA MILAGROSA  
CL MODESTO LAFUENTE 14 C.P: 28015  
914472100

## VITHAS MADRID ARTURO SORIA (280263)

VITHAS MADRID ARTURO SORIA  
CL ARTURO SORIA 105 C.P: 28043  
912143100

# NEUROLOGIA

## ASISTENCIA NEUROLOGICA S. L. (450274)

ASISTENCIA NEUROLOGICA S. L.  
CL ROSAS DE ARAVACA 54 C.P: 28023  
913078120

## CENTRO MEDICO CARPETANA (450989)

CENTRO MEDICO CARPETANA  
AV VIA CARPETANA 201 C.P: 28047  
914652928

## CENTRO MEDICO CARPETANA (450989)

CENTRO MEDICO CARPETANA  
CL OCA 104 C.P: 28025  
902500929

## CENTRO MEDICO LA MASÓ (601520)

CENTRO MEDICO LA MASÓ  
CL UBEDA 21 C.P: 28034  
915779377

## CENTRO MEDICO NUÑEZ DE BALBOA (601336)

CENTRO MEDICO NUÑEZ DE BALBOA  
CL NUÑEZ DE BALBOA 48 BJ C.P: 28001  
914449867

## CENTRO MEDICO CARPETANA (450989)

CENTRO MEDICO CARPETANA  
AV VIA CARPETANA 177 C.P: 28047  
914652928

## CENTRO MEDICO CARPETANA (450989)

CENTRO MEDICO CARPETANA  
CL MANUEL ALVAREZ 4 C.P: 28025  
902500929

## CENTRO MEDICO INFANTA MERCEDES (600183)

CENTRO MEDICO INFANTA MERCEDES  
CL INFANTA MERCEDES 8 C.P: 28020  
915796705

## CENTRO MEDICO MAESTRANZA (601152)

CENTRO MEDICO MAESTRANZA  
CL TELLEZ 30 C.P: 28007  
915020301

## CENTRO MEDICO QUIRONSAUD VALDEBEBAS (601801)

CENTRO MEDICO QUIRONSAUD VALDEBEBAS  
CL JORDI SOLE TURA (ESQ. AV. JUAN ANTONIO SAMARANCH) 0 C.P: 28055  
910631300

## NEUROLOGIA

**CENTRO MEDICO SAN BERNARDO (600929)**

CENTRO MEDICO SAN BERNARDO  
CL JERONIMO DE LA QUINTANA 8 BJ C.P: 28010  
914481107

**CENTRO NEUROLOGICO VARELA DE SEIJAS (601509)**

CENTRO NEUROLOGICO VARELA DE SEIJAS  
CL COLUMELA 13 1° DA C.P: 28001  
915758845

**CENTRO PAU VALDECARROS (450222)**

CENTRO PAU VALDECARROS  
CL PILAR DE MADARIAGA ROJO 11 C.P: 28051  
914256562

**CLINICA GAIAS CHAMBERI (601660)**

CLINICA GAIAS CHAMBERI  
CL DEL GENERAL ARRANDO 30 C.P: 28010  
913085758

**CLINICA LOPEZ IBOR (450009)**

CLINICA LOPEZ IBOR  
CL DOCTOR JUAN JOSE LOPEZ IBOR 2 C.P: 28035  
913162744

**CLINICA SASTRE - CAÑAVERAL (601731)**

CLINICA SASTRE - CAÑAVERAL  
AV DE MIGUEL DELIBES 80 C.P: 28052  
916694244

**CONSULTORIO MEDICO CEA BERMUDEZ (600704)**

CONSULTORIO MEDICO CEA BERMUDEZ  
CL CEA BERMUDEZ 61 C.P: 28003  
913993025

**DR. APARCERO SUERO, JOSE ANTONIO (450989)**

DR. APARCERO SUERO, JOSE ANTONIO  
CL OCA 104 C.P: 28025  
902500929

**DR. AYALA ROMERO, FEDERICO (601509)**

DR. AYALA ROMERO, FEDERICO  
CL COLUMELA 13 1° C.P: 28001  
915758845

**DR. BANDRES HERNANDEZ, PABLO (450626)**

DR. BANDRES HERNANDEZ, PABLO  
CL CARTAGENA 111 C.P: 28002  
910687000

**DR. BARAHONA HERNANDO, RAUL (280610)**

DR. BARAHONA HERNANDO, RAUL  
CL JUAN BRAVO 39 C.P: 28006  
910687777

**CENTRO MEDICO VADEMECUM (601483)**

CENTRO MEDICO VADEMECUM  
CL DEL GRAL. AMPUDIA 4 BJ LO C.P: 28003  
914411924

**CENTRO PAU LAS SUERTES (450222)**

CENTRO PAU LAS SUERTES  
AV ENSANCHE DE VALLECAS 67 C.P: 28051  
914256562

**CLINICA DR. PROFESOR GARCIA GOMEZ (601336)**

CLINICA DR. PROFESOR GARCIA GOMEZ  
PZ VENECIA 2 1 IZ C.P: 28010  
918285447

**CLINICA JACA (601426)**

CLINICA JACA  
CL ALCALA 619 C.P: 28022  
917430690

**CLINICA MADRID (280221)**

CLINICA MADRID  
PS DE LA CASTELLANA 170 BJ C.P: 28046  
913596063

**CONSULTAS EXTERNAS HOSPITAL QUIRON SALUD SAN JOSE (450626)**

CONSULTAS EXTERNAS HOSPITAL QUIRON SALUD SAN JOSE  
CL CLARA DEL REY 31 C.P: 28002  
913333701

**DR. ALONSO SINGER, PABLO CARLOS (601520)**

DR. ALONSO SINGER, PABLO CARLOS  
CL UBEDA 21 C.P: 28034  
915779377

**DR. ARISTIN NUÑEZ, JOSE LUIS (601426)**

DR. ARISTIN NUÑEZ, JOSE LUIS  
CL ALCALA 619 C.P: 28022  
917430690

**DR. BANDRES HERNANDEZ, PABLO (450626)**

DR. BANDRES HERNANDEZ, PABLO  
CL CARTAGENA 111 C.P: 28002  
910687000

**DR. BANDRES HERNANDEZ, PABLO (601801)**

DR. BANDRES HERNANDEZ, PABLO  
CL JORDI SOLE TURA (ESQ. AV. JUAN ANTONIO SAMARANCH) 0 C.P: 28055  
910631300

**DR. BARAHONA HERNANDO, RAUL (601503)**

DR. BARAHONA HERNANDO, RAUL  
CL JUAN BRAVO 49 C.P: 28006  
910687999



## NEUROLOGIA

**DR. BARROSO MERINERO, ALEJANDRO (600200)**  
 DR. BARROSO MERINERO, ALEJANDRO  
 AV DE MANOTERAS 10 C.P: 28050  
 902089800

**DR. CABAL PAZ, BORJA (600952)**  
 DR. CABAL PAZ, BORJA  
 CL LA SALLE 12 C.P: 28023  
 915129000

**DR. CANUET DELIS, LEONIDES (601284)**  
 DR. CANUET DELIS, LEONIDES  
 CL JOSE SILVA 7 C.P: 28043  
 902089800

**DR. CARBONELL CARDENAS-DE LLANO, JOAQUIN (280315)**  
 DR. CARBONELL CARDENAS-DE LLANO, JOAQUIN  
 CL O'DONNELL 20 1 D C.P: 28009  
 914351206

**DR. CONDE SENDIN, MIGUEL ANGEL (601152)**  
 DR. CONDE SENDIN, MIGUEL ANGEL  
 CL TELLEZ 30 C.P: 28007  
 915020301

**DR. DOMINGUEZ SALGADO, MANUEL (280974)**  
 DR. DOMINGUEZ SALGADO, MANUEL  
 CL DE SAN BERNABE 13 C.P: 28005  
 910791516

**DR. EBRAT MANCILLA, EDWIIN EDUARDO (450626)**  
 DR. EBRAT MANCILLA, EDWIIN EDUARDO  
 CL CARTAGENA 111 C.P: 28002  
 910687000

**DR. GARCIA RUIZ, MANUEL (450989)**  
 DR. GARCIA RUIZ, MANUEL  
 CL OCA 104 C.P: 28025  
 902500929

**DR. GARRIDO CARRION, ANTONIO (450989)**  
 DR. GARRIDO CARRION, ANTONIO  
 CL OCA 104 C.P: 28025  
 902500929

**DR. GOMEZ ARGÜELLES, JOSE MARIA (601503)**  
 DR. GOMEZ ARGÜELLES, JOSE MARIA  
 CL JUAN BRAVO 39 C.P: 28006  
 910687777

**DR. GOMEZ CIBEIRA, EMILIO (601503)**  
 DR. GOMEZ CIBEIRA, EMILIO  
 CL JUAN BRAVO 49 C.P: 28006  
 910687999

**DR. BARROSO MERINERO, ALEJANDRO (600200)**  
 DR. BARROSO MERINERO, ALEJANDRO  
 CL OÑA 10 C.P: 28050  
 917567800

**DR. CANUET DELIS, LEONIDES (280267)**  
 DR. CANUET DELIS, LEONIDES  
 CL ARAPILES 8 C.P: 28015  
 901088212

**DR. CANUET DELIS, LEONIDES (280267)**  
 DR. CANUET DELIS, LEONIDES  
 PZ CONDE DEL VALLE SUCHIL 16 C.P: 28015  
 914476600

**DR. CONDE SENDIN, MIGUEL ANGEL (601152)**  
 DR. CONDE SENDIN, MIGUEL ANGEL  
 CL TELLEZ 30 C.P: 28007  
 915020301

**DR. DILEONE, MICHELE (280267)**  
 DR. DILEONE, MICHELE  
 PZ CONDE DEL VALLE SUCHIL 16 C.P: 28015  
 914476600

**DR. EBRAT MANCILLA, EDWIIN EDUARDO (450626)**  
 DR. EBRAT MANCILLA, EDWIIN EDUARDO  
 CL CARTAGENA 111 C.P: 28002  
 910687000

**DR. GARCIA DOMINGUEZ, JOSE MANUEL (600200)**  
 DR. GARCIA DOMINGUEZ, JOSE MANUEL  
 CL OÑA 10 C.P: 28050  
 917567800

**DR. GARRIDO CARRION, ANTONIO (450989)**  
 DR. GARRIDO CARRION, ANTONIO  
 AV VIA CARPETANA 177 C.P: 28047  
 914652928

**DR. GOMEZ ARGÜELLES, JOSE MARIA (280610)**  
 DR. GOMEZ ARGÜELLES, JOSE MARIA  
 CL JUAN BRAVO 39 C.P: 28006  
 910687777

**DR. GOMEZ CIBEIRA, EMILIO (280610)**  
 DR. GOMEZ CIBEIRA, EMILIO  
 CL JUAN BRAVO 39 C.P: 28006  
 910687777

**DR. GOMEZ MAYORDOMO, VICTOR (600952)**  
 DR. GOMEZ MAYORDOMO, VICTOR  
 CL LA SALLE 12 C.P: 28023  
 915129000

# NEUROLOGIA

**DR. GOMEZ MAYORDOMO, VICTOR ANTONIO (280266)**

**DR. GOMEZ MAYORDOMO, VICTOR ANTONIO**  
CL MODESTO LAFUENTE 14 C.P: 28015  
914472100

**DR. GONZALEZ-VALCARCEL MANZANO-MONIS, JAIME VICENT (601503)**

**DR. GONZALEZ-VALCARCEL MANZANO-MONIS, JAIME VICENT**  
CL JUAN BRAVO 49 C.P: 28006  
910687999

**DR. LLANERO LUQUE, MARCOS (280610)**

**DR. LLANERO LUQUE, MARCOS**  
CL JUAN BRAVO 39 C.P: 28006  
910687777

**DR. LLANERO LUQUE, MARCOS (601503)**

**DR. LLANERO LUQUE, MARCOS**  
CL JUAN BRAVO 49 C.P: 28006  
910687999

**DR. LOPEZ-ZUAZO AROCA, IGNACIO (450222)**

**DR. LOPEZ-ZUAZO AROCA, IGNACIO**  
AV ENSANCHE DE VALLECAS 67 C.P: 28051  
914256562

**DR. LOZANO ROS, ALBERTO (601509)**

**DR. LOZANO ROS, ALBERTO**  
CL COLUMELA 13 1º C.P: 28001  
915758845

**DR. MARTIN ARAGUZ, ANTONIO (601309)**

**DR. MARTIN ARAGUZ, ANTONIO**  
AV DE SAN LUIS 166 C.P: 28033  
913027283

**DR. MARTINEZ FERNANDEZ, RAUL (280267)**

**DR. MARTINEZ FERNANDEZ, RAUL**  
PZ CONDE DEL VALLE SUCHIL 16 C.P: 28015  
914476600

**DR. MOLINA ARJONA, JOSE ANTONIO (280974)**

**DR. MOLINA ARJONA, JOSE ANTONIO**  
CL DE SAN BERNABE 13 C.P: 28005  
910791516

**DR. MORCOS, RICARDO (600952)**

**DR. MORCOS, RICARDO**  
CL LA SALLE 12 C.P: 28023  
915129000

**DR. GONZALEZ VALCARCEL MANZANO MONIS, JAIME VICENT (280610)**

**DR. GONZALEZ VALCARCEL MANZANO MONIS, JAIME VICENT**  
CL JUAN BRAVO 39 C.P: 28006  
910687777

**DR. HERNANDO REQUEJO, VIRGILIO (600200)**

**DR. HERNANDO REQUEJO, VIRGILIO**  
CL OÑA 10 C.P: 28050  
917567800

**DR. LLANERO LUQUE, MARCOS (601503)**

**DR. LLANERO LUQUE, MARCOS**  
CL JUAN BRAVO 39 C.P: 28006  
910687777

**DR. LOBATO PEREZ, LUIS (280263)**

**DR. LOBATO PEREZ, LUIS**  
CL ARTURO SORIA 105 C.P: 28043  
912143100

**DR. LOPEZ-ZUAZO AROCA, IGNACIO (600200)**

**DR. LOPEZ-ZUAZO AROCA, IGNACIO**  
CL OÑA 10 C.P: 28050  
917567800

**DR. MARCOS DOLADO, ALBERTO (601509)**

**DR. MARCOS DOLADO, ALBERTO**  
CL COLUMELA 13 1º C.P: 28001  
915758845

**DR. MARTIN ARAGUZ, ANTONIO (601309)**

**DR. MARTIN ARAGUZ, ANTONIO**  
CL TORQUEMADA 26 C.P: 28043  
915358198

**DR. MASJUAN VALLEJO, JAIME (280610)**

**DR. MASJUAN VALLEJO, JAIME**  
CL JUAN BRAVO 39 C.P: 28006  
910687777

**DR. MOLINA ARJONA, JOSE ANTONIO (280987)**

**DR. MOLINA ARJONA, JOSE ANTONIO**  
CL EMILIO CARRERE 7 B J B C.P: 28008  
914466089

**DR. OJEDA RUIZ DE LUNA, JOAQUIN MARIA (280263)**

**DR. OJEDA RUIZ DE LUNA, JOAQUIN MARIA**  
CL ARTURO SORIA 105 C.P: 28043  
912143100

## NEUROLOGIA

**DR. ORTIZ PASCUAL, ANTONIO (601802)**

DR. ORTIZ PASCUAL, ANTONIO

AV DE VALLADOLID 83 C.P: 28008  
915957000**DR. PARRA GOMEZ, JAIME (280264)**

DR. PARRA GOMEZ, JAIME

CL SERRANO 199 C.P: 28016  
915649943**DR. PEREZ TRAPOTE , FERNANDO (601503)**

DR. PEREZ TRAPOTE , FERNANDO

CL JUAN BRAVO 39 C.P: 28006  
910687777**DR. PLAZA NIETO, JOSE FRANCISCO (601509)**

DR. PLAZA NIETO, JOSE FRANCISCO

CL COLUMELA 13 1º C.P: 28001  
915758845**DR. RAMOS CARRILLO, LUIS FERNANDO (600183)**

DR. RAMOS CARRILLO, LUIS FERNANDO

CL INFANTA MERCEDES 8 C.P: 28020  
915796705**DR. RODRIGUEZ ESPARRAGOZA, LUIS ALEJANDRO (600200)**

DR. RODRIGUEZ ESPARRAGOZA, LUIS ALEJANDRO

CL OÑA 10 C.P: 28050  
917567800**DR. SAMPEDRO BALSA, RAUL (601509)**

DR. SAMPEDRO BALSA, RAUL

CL COLUMELA 13 1º C.P: 28001  
915758845**DR. SECADES GARCIA, SERGIO (600200)**

DR. SECADES GARCIA, SERGIO

CL OÑA 10 C.P: 28050  
917567800**DR. SECADES GARIA, SERGIO (280267)**

DR. SECADES GARIA, SERGIO

CL ARAPILES 8 C.P: 28015  
901088212**DR. SILVA HERNANDEZ, LORENZO (601503)**

DR. SILVA HERNANDEZ, LORENZO

CL JUAN BRAVO 49 C.P: 28006  
910687999**DR. YBOT LOPEZ, ENRIQUE (280263)**

DR. YBOT LOPEZ, ENRIQUE

CL ARTURO SORIA 105 C.P: 28043  
912143100**DR. OTERO SOLANA, VICENTE (600104)**

DR. OTERO SOLANA, VICENTE

CL DE MONTESA 15 C.P: 28006  
914014338**DR. PEREZ MARTINEZ, DAVID ANDRES (601176)**

DR. PEREZ MARTINEZ, DAVID ANDRES

CL DEL MAESTRO ANGEL LLORCA 8 C.P: 28003  
914530200**DR. PEREZ TRAPOTE , FERNANDO (601503)**

DR. PEREZ TRAPOTE , FERNANDO

CL JUAN BRAVO 49 C.P: 28006  
910687999**DR. RAMIREZ TORRES, MIGUEL (601675)**

DR. RAMIREZ TORRES, MIGUEL

CL PINAR DE SAN JOSE 98 C.P: 28054  
915080140**DR. RAMOS CARRILLO, LUIS FERNANDO (280221)**

DR. RAMOS CARRILLO, LUIS FERNANDO

PS DE LA CASTELLANA 170 BJ C.P: 28046  
913596063**DR. RODRIGUEZ ESPARRAGOZA, LUIS ALEJANDRO (280267)**

DR. RODRIGUEZ ESPARRAGOZA, LUIS ALEJANDRO

PZ CONDE DEL VALLE SUCHIL 16 C.P: 28015  
914476600**DR. SANCHEZ FERRO, ALVARO (280267)**

DR. SANCHEZ FERRO, ALVARO

PZ CONDE DEL VALLE SUCHIL 16 C.P: 28015  
914476600**DR. SECADES GARCIA, SERGIO (280267)**

DR. SECADES GARCIA, SERGIO

PZ CONDE DEL VALLE SUCHIL 16 C.P: 28015  
914476600**DR. SILVA HERNANDEZ, LORENZO (601503)**

DR. SILVA HERNANDEZ, LORENZO

CL JUAN BRAVO 39 C.P: 28006  
910687777**DR. VELA SOUTO, ALVARO (601802)**

DR. VELA SOUTO, ALVARO

AV DE VALLADOLID 83 C.P: 28008  
915957000**DR. PEREZ DE VARGAS MARTINEZ, ALBERTO (450626)**

DR. PEREZ DE VARGAS MARTINEZ, ALBERTO

CL CARTAGENA 111 C.P: 28002  
910687000

# NEUROLOGIA

**DR. PEREZ DE VARGAS MARTINEZ, ALBERTO IGNACIO (450626)**  
**DR. PEREZ DE VARGAS MARTINEZ, ALBERTO IGNACIO**  
CL CARTAGENA 111 C.P: 28002  
910687000

**DRA. ALARCON ALACIO, JUANA (450989)**  
**DRA. ALARCON ALACIO, JUANA**  
CL OCA 104 C.P: 28025  
902500929

**DRA. ALVAREZ MORENO, MONICA (601152)**  
**DRA. ALVAREZ MORENO, MONICA**  
CL TELLEZ 30 C.P: 28007  
915020301

**DRA. ARBEX BASSOLS, ANDREA (600200)**  
**DRA. ARBEX BASSOLS, ANDREA**  
CL OÑA 10 C.P: 28050  
917567800

**DRA. ARISTIN NUÑEZ, JOSE LUIS (450626)**  
**DRA. ARISTIN NUÑEZ, JOSE LUIS**  
CL CARTAGENA 111 C.P: 28002  
910687000

**DRA. BOTE GASCON, MARTA (280267)**  
**DRA. BOTE GASCON, MARTA**  
PZ CONDE DEL VALLE SUCHIL 16 C.P: 28015  
914476600

**DRA. CANUET DELIS, LEONIDES (600200)**  
**DRA. CANUET DELIS, LEONIDES**  
CL OÑA 10 C.P: 28050  
917567800

**DRA. CHINI, ELENA (450989)**  
**DRA. CHINI, ELENA**  
AV VIA CARPETANA 177 C.P: 28047  
914652928

**DRA. CRESPO ARAICO, LETICIA ALAIA (280610)**  
**DRA. CRESPO ARAICO, LETICIA ALAIA**  
CL JUAN BRAVO 39 C.P: 28006  
910687777

**DRA. DE CELIS RUIZ, ELENA (280267)**  
**DRA. DE CELIS RUIZ, ELENA**  
PZ CONDE DEL VALLE SUCHIL 16 C.P: 28015  
914476600

**DRA. DE LUIS FERNANDEZ, MARIA PILAR (280267)**  
**DRA. DE LUIS FERNANDEZ, MARIA PILAR**  
CL ARAPILES 8 C.P: 28015  
901088212

**DRA. ALARCON ALACIO, JUANA (280974)**  
**DRA. ALARCON ALACIO, JUANA**  
CL DE SAN BERNABE 13 C.P: 28005  
910791516

**DRA. ALARCON ALACIO, JUANA (280264)**  
**DRA. ALARCON ALACIO, JUANA**  
CL SERRANO 199 C.P: 28016  
915649943

**DRA. ANTON BARCA, M<sup>a</sup> DEL ROSARIO (601509)**  
**DRA. ANTON BARCA, M<sup>a</sup> DEL ROSARIO**  
CL COLUMELA 13 1º C.P: 28001  
915758845

**DRA. ARBEX BASSOLS, ANDREA (280267)**  
**DRA. ARBEX BASSOLS, ANDREA**  
PZ CONDE DEL VALLE SUCHIL 16 C.P: 28015  
914476600

**DRA. ARISTIN NUÑEZ, JOSE LUIS (450626)**  
**DRA. ARISTIN NUÑEZ, JOSE LUIS**  
CL CARTAGENA 111 C.P: 28002  
910687000

**DRA. BRICEÑO CUADROS, SOLVEYGE MARINA (601509)**  
**DRA. BRICEÑO CUADROS, SOLVEYGE MARINA**  
CL COLUMELA 13 1º C.P: 28001  
915758845

**DRA. CASTRO-VILLA CAÑAS FARZAMNIA, ANDREA (601176)**  
**DRA. CASTRO-VILLA CAÑAS FARZAMNIA, ANDREA**  
CL DEL MAESTRO ANGEL LLORCA 8 C.P: 28003  
914530200

**DRA. CORDERO SANCHEZ, CRISTINA (601336)**  
**DRA. CORDERO SANCHEZ, CRISTINA**  
CL NUÑEZ DE BALBOA 48 BJ C.P: 28001  
914449867

**DRA. DE CELIS RUIZ, ELENA (280267)**  
**DRA. DE CELIS RUIZ, ELENA**  
CL ARAPILES 8 C.P: 28015  
901088212

**DRA. DE LA MORENA VICENTE, MARIA ASUNCION (601176)**  
**DRA. DE LA MORENA VICENTE, MARIA ASUNCION**  
CL DEL MAESTRO ANGEL LLORCA 8 C.P: 28003  
914530200

**DRA. DE LUIS FERNANDEZ, MARIA PILAR (600200)**  
**DRA. DE LUIS FERNANDEZ, MARIA PILAR**  
CL OÑA 10 C.P: 28050  
917567800

## NEUROLOGIA

**DRA. DEL MAZO SANCHEZ, SANDRA (601176)**  
**DRA. DEL MAZO SANCHEZ, SANDRA**  
 CL DEL MAESTRO ANGEL LLORCA 8 C.P: 28003  
 914530200

**DRA. FERNANDEZ BULLIDO, YOLANDA (280267)**  
**DRA. FERNANDEZ BULLIDO, YOLANDA**  
 PZ CONDE DEL VALLE SUCHIL 16 C.P: 28015  
 914476600

**DRA. FERNANDEZ RODRIGUEZ, REBECA (601176)**  
**DRA. FERNANDEZ RODRIGUEZ, REBECA**  
 CL DEL MAESTRO ANGEL LLORCA 8 C.P: 28003  
 914530200

**DRA. FRAILE PEREDA, ADELA (280267)**  
**DRA. FRAILE PEREDA, ADELA**  
 CL ARAPILES 8 C.P: 28015  
 901088212

**DRA. FRAILE PEREDA, ADELA (600200)**  
**DRA. FRAILE PEREDA, ADELA**  
 CL OÑA 10 C.P: 28050  
 917567800

**DRA. GASCA SALAS, CARMEN (280267)**  
**DRA. GASCA SALAS, CARMEN**  
 PZ CONDE DEL VALLE SUCHIL 16 C.P: 28015  
 914476600

**DRA. GOMEZ ANSEDE, CONCEPCION ALICIA (601801)**  
**DRA. GOMEZ ANSEDE, CONCEPCION ALICIA**  
 CL JORDI SOLE TURA (ESQ. AV. JUAN ANTONIO  
 SAMARANCH) 0 C.P: 28055  
 910631300

**DRA. GONZALEZ SANCHEZ, MARTA (450989)**  
**DRA. GONZALEZ SANCHEZ, MARTA**  
 CL OCA 104 C.P: 28025  
 902500929

**DRA. GUIJARRO CASTRO, TERESA CRISTINA (601284)**  
**DRA. GUIJARRO CASTRO, TERESA CRISTINA**  
 CL JOSE SILVA 7 C.P: 28043  
 902089800

**DRA. GUIJARRO CASTRO, TERESA CRISTINA (280267)**  
**DRA. GUIJARRO CASTRO, TERESA CRISTINA**  
 PZ CONDE DEL VALLE SUCHIL 16 C.P: 28015  
 914476600

**DRA. DIAZ DIAZ, JUDIT (601284)**  
**DRA. DIAZ DIAZ, JUDIT**  
 CL JOSE SILVA 7 C.P: 28043  
 902089800

**DRA. FERNANDEZ DEL CAMPO, ELENA AMEYUGO (600200)**  
**DRA. FERNANDEZ DEL CAMPO, ELENA AMEYUGO**  
 CL OÑA 10 C.P: 28050  
 917567800

**DRA. FERNANDEZ, ANA LAURA (280610)**  
**DRA. FERNANDEZ, ANA LAURA**  
 CL JUAN BRAVO 39 C.P: 28006  
 910687777

**DRA. FRAILE PEREDA, ADELA (601284)**  
**DRA. FRAILE PEREDA, ADELA**  
 CL JOSE SILVA 7 C.P: 28043  
 902089800

**DRA. GARCIA ARRATIBEL, AMAIA (600200)**  
**DRA. GARCIA ARRATIBEL, AMAIA**  
 CL OÑA 10 C.P: 28050  
 917567800

**DRA. GOMEZ ANSEDE, CONCEPCION ALICIA (450626)**  
**DRA. GOMEZ ANSEDE, CONCEPCION ALICIA**  
 CL CARTAGENA 111 C.P: 28002  
 910687000

**DRA. GOMEZ ENJUTO, SARA (601503)**  
**DRA. GOMEZ ENJUTO, SARA**  
 CL JUAN BRAVO 39 C.P: 28006  
 910687777

**DRA. GUIJARRO CASTRO, TERESA CRISTINA (280267)**  
**DRA. GUIJARRO CASTRO, TERESA CRISTINA**  
 CL ARAPILES 8 C.P: 28015  
 901088212

**DRA. GUIJARRO CASTRO, TERESA CRISTINA (600200)**  
**DRA. GUIJARRO CASTRO, TERESA CRISTINA**  
 CL OÑA 10 C.P: 28050  
 917567800

**DRA. HERRERA MUÑOZ, ANA M<sup>a</sup> (280264)**  
**DRA. HERRERA MUÑOZ, ANA M<sup>a</sup>**  
 CL SERRANO 199 C.P: 28016  
 915649943

## NEUROLOGIA

**DRA. JIMENEZ DE DOMINGO, ANA (280610)****DRA. JIMENEZ DE DOMINGO, ANA**CL JUAN BRAVO 39 C.P: 28006  
910687777**DRA. LEJARRETA ANDRES, SAIOA (601675)****DRA. LEJARRETA ANDRES, SAIOA**CL PINAR DE SAN JOSE 98 C.P: 28054  
915080140**DRA. LIAÑO SANCHEZ, TALIA (601503)****DRA. LIAÑO SANCHEZ, TALIA**CL JUAN BRAVO 49 C.P: 28006  
910687999**DRA. LUQUE BUZO, ELISA (280267)****DRA. LUQUE BUZO, ELISA**CL ARAPILES 8 C.P: 28015  
901088212**DRA. LUQUE BUZO, ELISA (600200)****DRA. LUQUE BUZO, ELISA**CL OÑA 10 C.P: 28050  
917567800**DRA. MONTALVO VALDIVIESA, AMPARO (601176)****DRA. MONTALVO VALDIVIESA, AMPARO**CL DEL MAESTRO ANGEL LLORCA 8 C.P: 28003  
914530200**DRA. MORILLO MUÑOZ, ANA MARIA (600200)****DRA. MORILLO MUÑOZ, ANA MARIA**CL OÑA 10 C.P: 28050  
917567800**DRA. MORO DE FAES, GEORGINA (280267)****DRA. MORO DE FAES, GEORGINA**PZ CONDE DEL VALLE SUCHIL 16 C.P: 28015  
914476600**DRA. OCHOA MULAS, MARTA (600200)****DRA. OCHOA MULAS, MARTA**AV DE MANOTERAS 10 C.P: 28050  
902089800**DRA. OCHOA MULAS, MARTA (280267)****DRA. OCHOA MULAS, MARTA**CL ARAPILES 8 C.P: 28015  
901088212**DRA. OCHOA MULAS, MARTA (601284)****DRA. OCHOA MULAS, MARTA**CL JOSE SILVA 7 C.P: 28043  
902089800**DRA. JIMENEZ DE DOMINGO, ANA (601503)****DRA. JIMENEZ DE DOMINGO, ANA**CL JUAN BRAVO 49 C.P: 28006  
910687999**DRA. LIAÑO SANCHEZ, TALIA (280610)****DRA. LIAÑO SANCHEZ, TALIA**CL JUAN BRAVO 39 C.P: 28006  
910687777**DRA. LOPEZ MANZANARES, LYDIA (600200)****DRA. LOPEZ MANZANARES, LYDIA**CL OÑA 10 C.P: 28050  
917567800**DRA. LUQUE BUZO, ELISA (601284)****DRA. LUQUE BUZO, ELISA**CL JOSE SILVA 7 C.P: 28043  
902089800**DRA. LUQUE BUZO, ELISA (280267)****DRA. LUQUE BUZO, ELISA**PZ CONDE DEL VALLE SUCHIL 16 C.P: 28015  
914476600**DRA. MONZON ESCRIBANO, LAURA (600200)****DRA. MONZON ESCRIBANO, LAURA**CL OÑA 10 C.P: 28050  
917567800**DRA. MORO DE FAES, GEORGINA (600200)****DRA. MORO DE FAES, GEORGINA**CL OÑA 10 C.P: 28050  
917567800**DRA. NADAL GOMEZ, PAULA (600200)****DRA. NADAL GOMEZ, PAULA**CL OÑA 10 C.P: 28050  
917567800**DRA. OCHOA MULAS, MARTA (601800)****DRA. OCHOA MULAS, MARTA**AV JUAN ANTONIO SAMARANCH 51 C.P: 28055  
919370000**DRA. OCHOA MULAS, MARTA (600200)****DRA. OCHOA MULAS, MARTA**CL DE LA SIERRA DE ATAPUERCA 5 C.P: 28050  
917567800**DRA. OCHOA MULAS, MARTA (600200)****DRA. OCHOA MULAS, MARTA**CL OÑA 10 C.P: 28050  
917567800

## NEUROLOGIA

**DRA. PALMI CORTES, ITZIAR (601284)****DRA. PALMI CORTES, ITZIAR**CL JOSE SILVA 7 C.P: 28043  
902089800**DRA. PEREZ PEREZ, ALICIA (601503)****DRA. PEREZ PEREZ, ALICIA**CL JUAN BRAVO 49 C.P: 28006  
910687999**DRA. PYTEL CORDOBA, VANESA VERONICA (601503)****DRA. PYTEL CORDOBA, VANESA VERONICA**CL JUAN BRAVO 49 C.P: 28006  
910687999**DRA. RAMOS MARTIN, MARIA DEL CARMEN (280267)****DRA. RAMOS MARTIN, MARIA DEL CARMEN**CL ARAPILES 8 C.P: 28015  
901088212**DRA. RAMOS MARTIN, MARIA DEL CARMEN (280267)****DRA. RAMOS MARTIN, MARIA DEL CARMEN**PZ CONDE DEL VALLE SUCHIL 16 C.P: 28015  
914476600**DRA. SALGADO CAMARA, PAULA (601503)****DRA. SALGADO CAMARA, PAULA**CL JUAN BRAVO 49 C.P: 28006  
910687999**DRA. SANCHEZ APARICIO, ALEJANDRA (450626)****DRA. SANCHEZ APARICIO, ALEJANDRA**CL CARTAGENA 111 C.P: 28002  
910687000**DRA. VIDORRETA BALLESTEROS, LUCIA (450626)****DRA. VIDORRETA BALLESTEROS, LUCIA**CL CARTAGENA 111 C.P: 28002  
910687000**DRA. VILLA LOPEZ, MARTA (280267)****DRA. VILLA LOPEZ, MARTA**CL ARAPILES 8 C.P: 28015  
901088212**DRA. VILLA LOPEZ, MARTA (280267)****DRA. VILLA LOPEZ, MARTA**PZ CONDE DEL VALLE SUCHIL 16 C.P: 28015  
914476600**DRA.GOMEZ ANSEDE, CONCEPCION ALICIA (450626)****DRA.GOMEZ ANSEDE, CONCEPCION ALICIA**CL CARTAGENA 111 C.P: 28002  
910687000**DRA. PEREZ PEREZ, ALICIA (280610)****DRA. PEREZ PEREZ, ALICIA**CL JUAN BRAVO 39 C.P: 28006  
910687777**DRA. PYTEL CORDOBA, VANESA VERONICA (601503)****DRA. PYTEL CORDOBA, VANESA VERONICA**CL JUAN BRAVO 39 C.P: 28006  
910687777**DRA. QUINTAS GUTIERREZ, SONIA (601284)****DRA. QUINTAS GUTIERREZ, SONIA**CL JOSE SILVA 7 C.P: 28043  
902089800**DRA. RAMOS MARTIN, MARIA DEL CARMEN (600200)****DRA. RAMOS MARTIN, MARIA DEL CARMEN**CL OÑA 10 C.P: 28050  
917567800**DRA. RUBIO FLORES, LAURA (600952)****DRA. RUBIO FLORES, LAURA**CL LA SALLE 12 C.P: 28023  
915129000**DRA. SANCHEZ APARICIO, ALEJANDRA (450626)****DRA. SANCHEZ APARICIO, ALEJANDRA**CL CARTAGENA 111 C.P: 28002  
910687000**DRA. SEBASTIAN CAMBON, RAQUEL (280267)****DRA. SEBASTIAN CAMBON, RAQUEL**PZ CONDE DEL VALLE SUCHIL 16 C.P: 28015  
914476600**DRA. VIDORRETA BALLESTEROS, LUCIA (450626)****DRA. VIDORRETA BALLESTEROS, LUCIA**CL CARTAGENA 111 C.P: 28002  
910687000**DRA. VILLA LOPEZ, MARTA (600200)****DRA. VILLA LOPEZ, MARTA**CL OÑA 10 C.P: 28050  
917567800**DRA. ZEA SEVILLA, MARIA ASCENSION (601483)****DRA. ZEA SEVILLA, MARIA ASCENSION**CL DEL GRAL. AMPUDIA 4 BJ LO C.P: 28003  
914411924**Dr. Barroso Merinero, Alejandro (280267)****Dr. Barroso Merinero, Alejandro**PZ CONDE DEL VALLE SUCHIL 16 C.P: 28015  
914476600



## NEUROLOGIA

**Dr. Garcia Dominguez, Jose Manuel (280267)**

Dr. Garcia Dominguez, Jose Manuel

PZ CONDE DEL VALLE SUCHIL 16 C.P: 28015  
914476600**Dr. Lopez- Zuazo Aroca, Ignacio (280267)**

Dr. Lopez- Zuazo Aroca, Ignacio

PZ CONDE DEL VALLE SUCHIL 16 C.P: 28015  
914476600**Dra. Fraile Pereda, Adela (280267)**

Dra. Fraile Pereda, Adela

PZ CONDE DEL VALLE SUCHIL 16 C.P: 28015  
914476600**Dra. Lopez Manzanares, Lydia (280267)**

Dra. Lopez Manzanares, Lydia

PZ CONDE DEL VALLE SUCHIL 16 C.P: 28015  
914476600**Dra. Ochoa Mulas, Marta (280267)**

Dra. Ochoa Mulas, Marta

PZ CONDE DEL VALLE SUCHIL 16 C.P: 28015  
914476600**HOSPITAL BEATA MARIA ANA (601806)**

HOSPITAL BEATA MARIA ANA

CL DOCTOR ESQUERDO 83 C.P: 28007  
914097423**HOSPITAL DE LA V.O.T. SAN FRANCISCO DE ASIS (280974)**

HOSPITAL DE LA V.O.T. SAN FRANCISCO DE ASIS

CL DE SAN BERNABE 13 C.P: 28005  
910791516**HOSPITAL FUNDACION SAN JOSE (601675)**

HOSPITAL FUNDACION SAN JOSE

CL PINAR DE SAN JOSE 98 C.P: 28054  
915080140**HOSPITAL LA LUZ (601176)**

HOSPITAL LA LUZ

CL DEL MAESTRO ANGEL LLORCA 8 C.P: 28003  
914530200**HOSPITAL QUIRONSAJUD SAN CAMILO (280610)**

HOSPITAL QUIRONSAJUD SAN CAMILO

CL JUAN BRAVO 39 C.P: 28006  
910687777**HOSPITAL QUIRONSAJUD SAN JOSE (450626)**

HOSPITAL QUIRONSAJUD SAN JOSE

CL CARTAGENA 111 C.P: 28002  
910687000**Dr. Hernando Requejo, Virgilio (280267)**

Dr. Hernando Requejo, Virgilio

PZ CONDE DEL VALLE SUCHIL 16 C.P: 28015  
914476600**Dra. De Luis Fernandez, Maria Pilar (280267)**

Dra. De Luis Fernandez, Maria Pilar

PZ CONDE DEL VALLE SUCHIL 16 C.P: 28015  
914476600**Dra. Garcia Arratibel, Amaia (280267)**

Dra. Garcia Arratibel, Amaia

PZ CONDE DEL VALLE SUCHIL 16 C.P: 28015  
914476600**Dra. Morillo Muñoz, Ana Maria (280267)**

Dra. Morillo Muñoz, Ana Maria

PZ CONDE DEL VALLE SUCHIL 16 C.P: 28015  
914476600**HM LAS TABLAS (600200)**

HM LAS TABLAS

CL DE LA SIERRA DE ATAPUERCA 5 C.P: 28050  
917567800**HOSPITAL BEATA MARIA ANA DE JESUS (280405)**

HOSPITAL BEATA MARIA ANA DE JESUS

CL DR. ESQUERDO 83 C.P: 28007  
914097423**HOSPITAL DE MADRID NUEVO BELEN (601284)**

HOSPITAL DE MADRID NUEVO BELEN

CL JOSE SILVA 7 C.P: 28043  
902089800**HOSPITAL HLA UNIVERSITARIO MONCLOA (601802)**

HOSPITAL HLA UNIVERSITARIO MONCLOA

AV DE VALLADOLID 83 C.P: 28008  
915957000**HOSPITAL QUIRONSAJUD RUBER (601503)**

HOSPITAL QUIRONSAJUD RUBER

CL JUAN BRAVO 49 C.P: 28006  
910687999**HOSPITAL QUIRONSAJUD SAN CAMILO (280610)**

HOSPITAL QUIRONSAJUD SAN CAMILO

CL JUAN BRAVO 39 C.P: 28006  
910687777**HOSPITAL SAN FRANCISCO DE ASIS (280611)**

HOSPITAL SAN FRANCISCO DE ASIS

CL JOAQUIN COSTA 28 C.P: 28002  
915617100

## NEUROLOGIA

### HOSPITAL SAN RAFAEL (280264)

HOSPITAL SAN RAFAEL  
CL SERRANO 199 C.P: 28016  
915649943

### HOSPITAL UNIVERSITARIO HM MADRID RIO (601805)

HOSPITAL UNIVERSITARIO HM MADRID RIO  
CL COBOS DE SEGOVIA 4 C.P: 28005  
912161727

### HOSPITAL VIAMED SANTA ELENA (601703)

HOSPITAL VIAMED SANTA ELENA  
CL DE LA GRANJA 8 C.P: 28003  
914539400

### MDH CONDE ORGAZ (601309)

MDH CONDE ORGAZ  
CL ALGABEÑO 119 C.P: 28043  
913884434

### MDH PINAR (601309)

MDH PINAR  
AV DE SAN LUIS 166 C.P: 28033  
913027283

### POLICLINICO HM ARAPILES (280267)

POLICLINICO HM ARAPILES  
CL ARAPILES 8 C.P: 28015  
901088212

### POLICLINICO HM VALDEBEBAS (601800)

POLICLINICO HM VALDEBEBAS  
AV JUAN ANTONIO SAMARANCH 51 C.P: 28055  
919370000

### VITHAS LA MILAGROSA (280266)

VITHAS LA MILAGROSA  
CL MODESTO LAFUENTE 14 C.P: 28015  
914472100

### VITHAS MADRID ARTURO SORIA (280263)

VITHAS MADRID ARTURO SORIA  
CL ARTURO SORIA 105 C.P: 28043  
912143100

### HOSPITAL UNIVERSITARIO HM MADRID (280267)

HOSPITAL UNIVERSITARIO HM MADRID  
PZ CONDE DEL VALLE SUCHIL 16 C.P: 28015  
914476600

### HOSPITAL UNIVERSITARIO HM SANCHINARRO (600200)

HOSPITAL UNIVERSITARIO HM SANCHINARRO  
CL OÑA 10 C.P: 28050  
917567800

### IRF LA SALLE (601591)

IRF LA SALLE  
TR GANIMEDES 11 C.P: 28023  
917400826

### MDH HORTALEZA (601309)

MDH HORTALEZA  
CL TORQUEMADA 26 C.P: 28043  
915358198

### POLICLINICA MEPRYSA (600104)

POLICLINICA MEPRYSA  
CL DE MONTESA 15 C.P: 28006  
914014338

### POLICLINICO HM MANOTERAS (600200)

POLICLINICO HM MANOTERAS  
AV DE MANOTERAS 10 C.P: 28050  
902089800

### VITHAS LA MILAGROSA (280266)

VITHAS LA MILAGROSA  
CL FERNANDEZ DE LA HOZ 45 C.P: 28010  
914473499

### VITHAS MADRID ARAVACA (600952)

VITHAS MADRID ARAVACA  
CL LA SALLE 12 C.P: 28023  
915129000

## NEUROLOGIA PEDIATRICA

### DR. ESCOLAR ESCAMILLA, EDUARDO (600200)

DR. ESCOLAR ESCAMILLA, EDUARDO  
CL OÑA 10 C.P: 28050  
917567800

### DRA. ALARCON ALACIO, JUANA (280264)

DRA. ALARCON ALACIO, JUANA  
CL SERRANO 199 C.P: 28016  
915649943

## NEUROLOGIA PEDIATRICA

**DRA. BABIN LOPEZ, LARA (280264)**

DRA. BABIN LOPEZ, LARA  
CL SERRANO 199 C.P: 28016  
915649943

**DRA. GHANDOUR FABRE, DIANA (600952)**

DRA. GHANDOUR FABRE, DIANA  
CL LA SALLE 12 C.P: 28023  
915129000

**DRA. MUÑOZ MUÑOZ, MARIA JOSE (280264)**

DRA. MUÑOZ MUÑOZ, MARIA JOSE  
CL SERRANO 199 C.P: 28016  
915649943

**DRA. SEBASTIAN CAMBON, RAQUEL (600200)**

DRA. SEBASTIAN CAMBON, RAQUEL  
CL OÑA 10 C.P: 28050  
917567800

**HOSPITAL UNIVERSITARIO HM SANCHINARRO (600200)**

HOSPITAL UNIVERSITARIO HM SANCHINARRO  
CL OÑA 10 C.P: 28050  
917567800

**VITHAS MADRID ARAVACA (600952)**

VITHAS MADRID ARAVACA  
CL LA SALLE 12 C.P: 28023  
915129000

**DRA. BOTE GASCON, MARTA (600200)**

DRA. BOTE GASCON, MARTA  
AV DE MANOTERAS 10 C.P: 28050  
902089800

**DRA. MORO DE FAES, GEORGINA (600200)**

DRA. MORO DE FAES, GEORGINA  
AV DE MANOTERAS 10 C.P: 28050  
902089800

**DRA. SEBASTIAN CAMBON, RAQUEL (600200)**

DRA. SEBASTIAN CAMBON, RAQUEL  
AV DE MANOTERAS 10 C.P: 28050  
902089800

**HOSPITAL SAN RAFAEL (280264)**

HOSPITAL SAN RAFAEL  
CL SERRANO 199 C.P: 28016  
915649943

**POLICLINICO HM MANOTERAS (600200)**

POLICLINICO HM MANOTERAS  
AV DE MANOTERAS 10 C.P: 28050  
902089800

## OBSTETRICIA Y GINECOLOGÍA

**AGRUPACION GINECOLOGICA ESPAÑOLA (450814)**

AGRUPACION GINECOLOGICA ESPAÑOLA  
PS DE EDUARDO DATO 3 1º C.P: 28010  
917375222

**AURAMED CLINICAS MEDICAS (601710)**

AURAMED CLINICAS MEDICAS  
CL DE HORTALEZA 65 2º C.P: 28004  
915222283

**CENTRO CLINICO BETANZOS 60 (601335)**

CENTRO CLINICO BETANZOS 60  
AV BETANZOS 60 BJ C C.P: 28034  
917304202

**CENTRO GINECOLOGICO PILAR DE ZARAGOZA (601496)**

CENTRO GINECOLOGICO PILAR DE ZARAGOZA  
AV AMERICA 33 1º C C.P: 28002  
917266652

**AGRUPACION GINECOLOGICA ESPAÑOLA (601493)**

AGRUPACION GINECOLOGICA ESPAÑOLA  
PS EDUARDO DATO 3 1º C.P: 28010  
917375222

**CENTRO II (601601)**

CENTRO II  
AV VENTISQUERO DE LA CONDESA 48 C.P: 28035  
917355757

**CENTRO GINECOLOGICO GOYA (601286)**

CENTRO GINECOLOGICO GOYA  
CL GOYA 107 1º B C.P: 28009  
915750817

**CENTRO MEDICO CARPETANA (450989)**

CENTRO MEDICO CARPETANA  
AV VIA CARPETANA 177 C.P: 28047  
914652928

# OBSTETRICIA Y GINECOLOGÍA

**CENTRO MEDICO CARPETANA (450989)**

CENTRO MEDICO CARPETANA

 AV VIA CARPETANA 201 C.P: 28047  
914652928

**CENTRO MEDICO CARPETANA (450989)**

CENTRO MEDICO CARPETANA

 CL OCA 104 C.P: 28025  
902500929

**CENTRO MEDICO INFANTA MERCEDES (600183)**

CENTRO MEDICO INFANTA MERCEDES

 CL INFANTA MERCEDES 8 C.P: 28020  
915796705

**CENTRO MEDICO LAS ROSAS (450531)**

CENTRO MEDICO LAS ROSAS

 CL SUECIA 63 C.P: 28022  
917759462

**CENTRO MEDICO MAESTRANZA BARAJAS (601611)**

CENTRO MEDICO MAESTRANZA BARAJAS

 CL BAHIA DE GANDO 1 C.P: 28042  
917462195

**CENTRO MEDICO MONTECARMELO (601489)**

CENTRO MEDICO MONTECARMELO

 AV DEL SANTUARIO DE VALVERDE 1 LO C.P: 28049  
914214812

**CENTRO MEDICO POLIVALENTE MUNDOLAB XXI (601215)**

CENTRO MEDICO POLIVALENTE MUNDOLAB XXI

 CL ALBERTO AGUILERA 64 1º CT C.P: 28015  
915479111

**CENTRO MEDICO SAN BERNARDO (600929)**

CENTRO MEDICO SAN BERNARDO

 CL JERONIMO DE LA QUINTANA 8 BJ C.P: 28010  
914481107

**CENTRO PAU LAS SUERTES (450222)**

CENTRO PAU LAS SUERTES

 AV ENSANCHE DE VALLECAS 67 C.P: 28051  
914256562

**CENTRO UROGINECOLOGICO LOPEZ DE HOYOS (601257)**

CENTRO UROGINECOLOGICO LOPEZ DE HOYOS

 CL LOPEZ DE HOYOS 84 LC C.P: 28005  
912780285

**CLINICA ARPA MEDICA DARRO (601541)**

CLINICA ARPA MEDICA DARRO

 CL DEL DARRO 15 C.P: 28002  
917451742

**CENTRO MEDICO CARPETANA (450989)**

CENTRO MEDICO CARPETANA

 CL MANUEL ALVAREZ 4 C.P: 28025  
902500929

**CENTRO MEDICO GRAN VIA (601598)**

CENTRO MEDICO GRAN VIA

 CL GRAN VIA 67 7º C.P: 28013  
915474940

**CENTRO MEDICO LA MASÓ (601520)**

CENTRO MEDICO LA MASÓ

 CL UBEDA 21 C.P: 28034  
915779377

**CENTRO MEDICO MAESTRANZA (601152)**

CENTRO MEDICO MAESTRANZA

 CL TELLEZ 30 C.P: 28007  
915020301

**CENTRO MEDICO MERCURIO (601333)**

CENTRO MEDICO MERCURIO

 CL MERCURIO 9 C.P: 28032  
917766250

**CENTRO MEDICO NUÑEZ DE BALBOA (601336)**

CENTRO MEDICO NUÑEZ DE BALBOA

 CL NUÑEZ DE BALBOA 48 BJ C.P: 28001  
914449867

**CENTRO MEDICO QUIRONSAUD VALDEBEBAS (601801)**

CENTRO MEDICO QUIRONSAUD VALDEBEBAS

 CL JORDI SOLE TURA (ESQ. AV. JUAN ANTONIO SAMARANCH) 0 C.P: 28055  
910631300

**CENTRO MEDICO SANIMED (601547)**

CENTRO MEDICO SANIMED

 RD CABALLERO DE LA MANCHA 75 C.P: 28034  
913721662

**CENTRO PAU VALDECARROS (450222)**

CENTRO PAU VALDECARROS

 CL PILAR DE MADARIAGA ROJO 11 C.P: 28051  
914256562

**CLINICA ARMSTRONG INTERNACIONAL (601527)**

CLINICA ARMSTRONG INTERNACIONAL

 CL GUZMAN EL BUENO 102 C.P: 28003  
915358790

**CLINICA ARPA MEDICA JUAN BRAVO (601541)**

CLINICA ARPA MEDICA JUAN BRAVO

 CL JUAN BRAVO 25 C.P: 28006  
917451742

# OBSTETRICIA Y GINECOLOGÍA

**CLINICA BERROCAL (601083)**

CLINICA BERROCAL

 CL CANCHAL 34 1 C.P: 28021  
915056312

**CLINICA DR. PROFESOR GARCIA GOMEZ (601336)**

CLINICA DR. PROFESOR GARCIA GOMEZ

 PZ VENECIA 2 1 IZ C.P: 28010  
918285447

**CLINICA JACA (601426)**

CLINICA JACA

 CL ALCALA 619 C.P: 28022  
917430690

**CLINICA MADRID (280221)**

CLINICA MADRID

 PS DE LA CASTELLANA 170 BJ C.P: 28046  
913596063

**CLINICA PALACIOS (601668)**

CLINICA PALACIOS

 CL ANTONIO ACUÑA 9 C.P: 28009  
915780517

**CLINICA SASTRE - CAÑAVERAL (601731)**

CLINICA SASTRE - CAÑAVERAL

 AV DE MIGUEL DELIBES 80 C.P: 28052  
916694244

**CLINICA VITALE MEHD (601687)**

CLINICA VITALE MEHD

 CL AYALA 108 LO C.P: 28006  
910094418

**CONSULTA GINECOLOGICA DRA. DE LORENZO (601513)**

CONSULTA GINECOLOGICA DRA. DE LORENZO

 CL SERRANO 58 1° D C.P: 28001  
914316155

**CONSULTAS EXTERNAS HOSPITAL QUIRONSA  
LUD SAN JOSE (450626)**

 CONSULTAS EXTERNAS HOSPITAL QUIRONSA  
LUD SAN JOSE

 CL CLARA DEL REY 31 C.P: 28002  
913333701

**COSTA RICA CONSULTA GINECOLOGICA (601371)**

COSTA RICA CONSULTA GINECOLOGICA

 CL COSTA RICA 22 BJ CO C.P: 28016  
913450926

**CLINICA CEMTRO (601601)**

CLINICA CEMTRO

 AV VENTISQUERO DE LA CONDESA 42 C.P: 28035  
917355757

**CLINICA GAIAS CHAMBERI (601660)**

CLINICA GAIAS CHAMBERI

 CL DEL GENERAL ARRANDO 30 C.P: 28010  
913085758

**CLINICA LA LUZ (450780)**

CLINICA LA LUZ

 CL GENERAL RODRIGO 8 3 C.P: 28003  
914530474

**CLINICA MCD (601498)**

CLINICA MCD

 CL MARQUES DE JURA REAL 21 LO C.P: 28019  
914695024

**CLINICA SAN FRANCISCO DE ASIS (450363)**

CLINICA SAN FRANCISCO DE ASIS

 CL JOAQUIN COSTA 22 C.P: 28002  
914539400

**CLINICA SILVANO (280039)**

CLINICA SILVANO

 CL RAMON POWER 40 C.P: 28043  
913885603

**CONSULTA DE GINECOLOGIA DRA. AFRICA  
REBOLLO (601178)**

 CONSULTA DE GINECOLOGIA DRA. AFRICA  
REBOLLO

 CL CEA BERMUDEZ 66 CEN 2° D C.P: 28003  
913993138

**CONSULTA GINECOLOGICA DRA. ELENA  
ARGÜELLES (601718)**

 CONSULTA GINECOLOGICA DRA. ELENA  
ARGÜELLES

 CM DE LOS VINATEROS 11 BJ 2 C.P: 28030  
914301842

**CONSULTORIO MEDICO CEA BERMUDEZ (600704)**

CONSULTORIO MEDICO CEA BERMUDEZ

 CL CEA BERMUDEZ 61 C.P: 28003  
913993025

**CT MEDICAL (601659)**

CT MEDICAL

 CL LONJA DE LA SEDA 41 C.P: 28054  
910374272

# OBSTETRICIA Y GINECOLOGÍA

**DR. ALCHAER ALCHAER, JORGE RAMON (601284)**  
DR. ALCHAER ALCHAER, JORGE RAMON  
CL JOSE SILVA 7 C.P: 28043  
902089800

**DR. ABREU GRIEGO, EDUARDO DANIEL (601284)**  
DR. ABREU GRIEGO, EDUARDO DANIEL  
CL JOSE SILVA 7 C.P: 28043  
902089800

**DR. ALBI GONZALEZ, MANUEL VICTOR (450780)**  
DR. ALBI GONZALEZ, MANUEL VICTOR  
CL GENERAL RODRIGO 8 C.P: 28003  
914530474

**DR. ANTONI PISZCZEK, WOJCIECH (601284)**  
DR. ANTONI PISZCZEK, WOJCIECH  
CL JOSE SILVA 7 C.P: 28043  
902089800

**DR. AREVALO REYES, ENCARNACION (600200)**  
DR. AREVALO REYES, ENCARNACION  
CL DE LA SIERRA DE ATAPUERCA 5 C.P: 28050  
917567800

**DR. AVALO CESPEDES, FAUSTINO SILVERIO (601541)**  
DR. AVALO CESPEDES, FAUSTINO SILVERIO  
CL JUAN BRAVO 25 BJ IZ C.P: 28006  
917451742

**DR. BARREIRO GARCIA, JESUS MANUEL (600200)**  
DR. BARREIRO GARCIA, JESUS MANUEL  
CL OÑA 10 C.P: 28050  
917567800

**DR. BETANCOR JIMENEZ, PEDRO JUAN (601335)**  
DR. BETANCOR JIMENEZ, PEDRO JUAN  
AV BETANZOS 60 BJ C C.P: 28034  
917304202

**DR. CABALLERO CAMPO, MIGUEL (601284)**  
DR. CABALLERO CAMPO, MIGUEL  
CL JOSE SILVA 7 C.P: 28043  
902089800

**DR. CANTARERO BANDRES, MARCOS (601493)**  
DR. CANTARERO BANDRES, MARCOS  
PS EDUARDO DATO 3 1º C.P: 28010  
917375222

**DR. CARRILLO MARTINEZ, JOSE ANTONIO (601541)**  
DR. CARRILLO MARTINEZ, JOSE ANTONIO  
CL DEL DARRO 15 C.P: 28002  
917451742

**DR. ABREU GRIEGO, EDUARDO DANIEL (450998)**  
DR. ABREU GRIEGO, EDUARDO DANIEL  
CL VELAZQUEZ 25 C.P: 28001  
915777773

**DR. ALBI GONZALEZ, MANUEL (601176)**  
DR. ALBI GONZALEZ, MANUEL  
CL DEL MAESTRO ANGEL LLORCA 8 C.P: 28003  
914530200

**DR. AMOR VALERA, FRANCISCO JOSE (450626)**  
DR. AMOR VALERA, FRANCISCO JOSE  
CL CARTAGENA 111 C.P: 28002  
910687000

**DR. ARBUES GABARRE, JUAN JOSE (600952)**  
DR. ARBUES GABARRE, JUAN JOSE  
CL LA SALLE 12 C.P: 28023  
915129000

**DR. AVALO CESPEDES, FAUSTINO (601285)**  
DR. AVALO CESPEDES, FAUSTINO  
CL JUAN BRAVO 25 IZ BJ C.P: 28006  
917813484

**DR. BARREIRO GARCIA, JESUS MANUEL (600200)**  
DR. BARREIRO GARCIA, JESUS MANUEL  
AV DE MANOTERAS 10 C.P: 28050  
902089800

**DR. BETANCOR JIMENEZ, JUAN (600200)**  
DR. BETANCOR JIMENEZ, JUAN  
CL OÑA 10 C.P: 28050  
917567800

**DR. BRANDT, MACIEJ JULIAN (601176)**  
DR. BRANDT, MACIEJ JULIAN  
CL DEL MAESTRO ANGEL LLORCA 8 C.P: 28003  
914530200

**DR. CABALLERO CAMPO, MIGUEL (280264)**  
DR. CABALLERO CAMPO, MIGUEL  
CL SERRANO 199 C.P: 28016  
915649943

**DR. CARLOS MIRANDA CASTRO, JUAN (600200)**  
DR. CARLOS MIRANDA CASTRO, JUAN  
CL DE LA SIERRA DE ATAPUERCA 5 C.P: 28050  
917567800

**DR. COLLADO RAMOS, OSCAR (450156)**  
DR. COLLADO RAMOS, OSCAR  
PZ CONDE DEL VALLE SUCHILL 3 BJ C.P: 28015  
902109125

# OBSTETRICIA Y GINECOLOGÍA

**DR. CRISTOBAL BLANCO, AITOR (450626)**  
DR. CRISTOBAL BLANCO, AITOR  
CL CARTAGENA 111 C.P: 28002  
910687000

**DR. CUERVA GONZALEZ, MARCOS JAVIER (280611)**  
DR. CUERVA GONZALEZ, MARCOS JAVIER  
CL JOAQUIN COSTA 28 C.P: 28002  
915617100

**DR. DE CASTRO MARTINEZ, PEDRO - GABINETE DELICIAS (601664)**  
DR. DE CASTRO MARTINEZ, PEDRO - GABINETE DELICIAS  
PS DE LAS DELICIAS 65 A 1º BJ C.P: 28045  
912974000

**DR. DE LORENZO Y MONTERO, JAIME (280266)**  
DR. DE LORENZO Y MONTERO, JAIME  
CL MODESTO LAFUENTE 14 C.P: 28015  
914472100

**DR. DIBRA PETRIT (600193)**  
DR. DIBRA PETRIT  
CL JOSE SILVA 7 C.P: 28043  
917444100

**DR. DIEZ LOMELIN, MANUEL (600200)**  
DR. DIEZ LOMELIN, MANUEL  
CL DE LA SIERRA DE ATAPUERCA 5 C.P: 28050  
917567800

**DR. DIEZ LOMELIN, MANUEL (600200)**  
DR. DIEZ LOMELIN, MANUEL  
CL OÑA 10 C.P: 28050  
917567800

**DR. DUARTE PEREZ, MANUEL (280263)**  
DR. DUARTE PEREZ, MANUEL  
CL ARTURO SORIA 105 C.P: 28043  
912143100

**DR. FEIJOO RODRIGUEZ, LUIS (600952)**  
DR. FEIJOO RODRIGUEZ, LUIS  
CL LA SALLE 12 C.P: 28023  
915129000

**DR. FERNANDEZ MOYA, JOSE MARIA (600955)**  
DR. FERNANDEZ MOYA, JOSE MARIA  
CM DE LA ZARZUELA 19 C.P: 28023  
917401690

**DR. FRESNEDA SANCHEZ, ANTONIO MARIA (601284)**  
DR. FRESNEDA SANCHEZ, ANTONIO MARIA  
CL JOSE SILVA 7 C.P: 28043  
902089800

**DR. CRUZ GONZALEZ, LUIS (601284)**  
DR. CRUZ GONZALEZ, LUIS  
CL JOSE SILVA 7 C.P: 28043  
902089800

**DR. D'ANGELO VELASCO, OSCAR HORACIO (601802)**  
DR. D'ANGELO VELASCO, OSCAR HORACIO  
AV DE VALLADOLID 83 C.P: 28008  
915957000

**DR. DE LORENZO Y MONTERO, JAIME (601272)**  
DR. DE LORENZO Y MONTERO, JAIME  
CL DE HORTALEZA 65 4º C.P: 28004  
917819002

**DR. DIBRA DOKO, PETRIT (601284)**  
DR. DIBRA DOKO, PETRIT  
CL JOSE SILVA 7 C.P: 28043  
902089800

**DR. DIEZ LOMELIN, MANUEL (600200)**  
DR. DIEZ LOMELIN, MANUEL  
AV DE MANOTERAS 10 C.P: 28050  
902089800

**DR. DIEZ LOMELIN, MANUEL (600952)**  
DR. DIEZ LOMELIN, MANUEL  
CL LA SALLE 12 C.P: 28023  
915129000

**DR. DOTTI, HORACIO LUIS (601547)**  
DR. DOTTI, HORACIO LUIS  
RD CABALLERO DE LA MANCHA 75 C.P: 28034  
913721662

**DR. D'ANGELO VELASCO, OSCAR HORACIO (450626)**  
DR. D'ANGELO VELASCO, OSCAR HORACIO  
CL CARTAGENA 111 C.P: 28002  
910687000

**DR. FERNANDEZ MOYA, JOSE MARIA (601176)**  
DR. FERNANDEZ MOYA, JOSE MARIA  
CL DEL MAESTRO ANGEL LLORCA 8 C.P: 28003  
914530200

**DR. FREIRE SUAREZ, TERESA (450989)**  
DR. FREIRE SUAREZ, TERESA  
CL ALVAREZ 3 C.P: 28025  
902500929

**DR. FUSCO MORALES, JUAN PABLO (601176)**  
DR. FUSCO MORALES, JUAN PABLO  
CL DEL MAESTRO ANGEL LLORCA 8 C.P: 28003  
914530200



# OBSTETRICIA Y GINECOLOGÍA

**DR. GANDASEGUI APARICIO, ALFONSO (601489)**  
DR. GANDASEGUI APARICIO, ALFONSO  
AV DEL SANTUARIO DE VALVERDE 1 LO C.P: 28049  
914214812

**DR. GARCIA FLORES, JOSE MIGUEL (601215)**  
DR. GARCIA FLORES, JOSE MIGUEL  
CL ALBERTO AGUILERA 64 1º CT C.P: 28015  
915479111

**DR. GARCIA SANTOS, FRANCISCO JAVIER (601284)**  
DR. GARCIA SANTOS, FRANCISCO JAVIER  
CL JOSE SILVA 7 C.P: 28043  
902089800

**DR. GARCIA-TIZON LARROCA, SANTIAGO (450998)**  
DR. GARCIA-TIZON LARROCA, SANTIAGO  
CL VELAZQUEZ 25 C.P: 28001  
915777773

**DR. GONZALEZ PEREZ, MARTIN ROMAN (601284)**  
DR. GONZALEZ PEREZ, MARTIN ROMAN  
CL JOSE SILVA 7 C.P: 28043  
902089800

**DR. GRANADOS GALAINA, LUIS Mª (601284)**  
DR. GRANADOS GALAINA, LUIS Mª  
CL JOSE SILVA 7 C.P: 28043  
902089800

**DR. HASSAN ALI, IBRAHIM (601498)**  
DR. HASSAN ALI, IBRAHIM  
CL MARQUES DE JURA REAL 21 LO C.P: 28019  
914695024

**DR. HERRANZ ATANCE, ANGEL (600916)**  
DR. HERRANZ ATANCE, ANGEL  
CL ANTONIO ZAPATA 3 C.P: 28002  
911840494

**DR. ILIC , IGOR (280267)**  
DR. ILIC , IGOR  
CL ARAPILES 8 C.P: 28015  
901088212

**DR. JIMENEZ ALBA, GONZALO (601802)**  
DR. JIMENEZ ALBA, GONZALO  
AV DE VALLADOLID 83 C.P: 28008  
915957000

**DR. JIMENEZ MATEO-SIDRON, FERNANDO (600200)**  
DR. JIMENEZ MATEO-SIDRON, FERNANDO  
CL OÑA 10 C.P: 28050  
917567800

**DR. GARCIA ARTUÑEDO, FELIPE (601485)**  
DR. GARCIA ARTUÑEDO, FELIPE  
CL PADRE XIFRE 3 4º 43 C.P: 28002  
915102342

**DR. GARCIA MARQUES, ENRIQUE (600778)**  
DR. GARCIA MARQUES, ENRIQUE  
CL FERNAN GONZALEZ 47 2 D C.P: 28009  
915747274

**DR. GARCIA SANTOS, JAVIER (600200)**  
DR. GARCIA SANTOS, JAVIER  
CL OÑA 10 C.P: 28050  
917567800

**DR. GONZALEZ BERNAL, MARCELINO (601541)**  
DR. GONZALEZ BERNAL, MARCELINO  
CL DEL DARRO 15 C.P: 28002  
917451742

**DR. GONZALEZ PEREZ, MARTIN ROMAN (450998)**  
DR. GONZALEZ PEREZ, MARTIN ROMAN  
CL VELAZQUEZ 25 C.P: 28001  
915777773

**DR. GRANDE GOMEZ, JOAQUIN (280264)**  
DR. GRANDE GOMEZ, JOAQUIN  
CL SERRANO 199 C.P: 28016  
915649943

**DR. HERNANDEZ ABDELAH, JOSE FAMIAN (450989)**  
DR. HERNANDEZ ABDELAH, JOSE FAMIAN  
CL MANUEL ALVAREZ 4 C.P: 28025  
902500929

**DR. HERRANZ ATANCE, ANGEL (601284)**  
DR. HERRANZ ATANCE, ANGEL  
CL JOSE SILVA 7 C.P: 28043  
902089800

**DR. ILIC, IGOR (280264)**  
DR. ILIC, IGOR  
CL SERRANO 199 C.P: 28016  
915649943

**DR. JIMENEZ MATEO-SIDRON, FERNANDO (600200)**  
DR. JIMENEZ MATEO-SIDRON, FERNANDO  
CL DE LA SIERRA DE ATAPUERCA 5 C.P: 28050  
917567800

**DR. LAZARO-CARRASCO DE LA FUENTE, JESUS (601541)**  
DR. LAZARO-CARRASCO DE LA FUENTE, JESUS  
CL DEL DARRO 15 C.P: 28002  
917451742

# OBSTETRICIA Y GINECOLOGÍA

**DR. LEFFELMAN SCHWARTZ, EZEQUIEL (600916)**  
DR. LEFFELMAN SCHWARTZ, EZEQUIEL  
CL ANTONIO ZAPATA 3 C.P: 28002  
911840494

**DR. LOPEZ EGÜEZ, ROBERTO JESUS (600104)**  
DR. LOPEZ EGÜEZ, ROBERTO JESUS  
CL DE MONTESA 15 C.P: 28006  
914014338

**DR. LOPEZ GALIAN, JUAN JOSE (450626)**  
DR. LOPEZ GALIAN, JUAN JOSE  
CL CARTAGENA 111 C.P: 28002  
910687000

**DR. LOPEZ PABLO, JOSE LUIS (450989)**  
DR. LOPEZ PABLO, JOSE LUIS  
AV VIA CARPETANA 177 C.P: 28047  
914652928

**DR. LOPEZ SANCHEZ, FRANCISCO (450998)**  
DR. LOPEZ SANCHEZ, FRANCISCO  
CL VELAZQUEZ 25 C.P: 28001  
915777773

**DR. MARCOS FERNANDEZ, MANUEL (600200)**  
DR. MARCOS FERNANDEZ, MANUEL  
AV DE MANOTERAS 10 C.P: 28050  
902089800

**DR. MARCOS FERNANDEZ, MANUEL (280267)**  
DR. MARCOS FERNANDEZ, MANUEL  
CL ARAPILES 8 C.P: 28015  
901088212

**DR. MARCOS FERNANDEZ, MANUEL (600200)**  
DR. MARCOS FERNANDEZ, MANUEL  
CL OÑA 10 C.P: 28050  
917567800

**DR. MARTIN DIAZ, VICTOR (450989)**  
DR. MARTIN DIAZ, VICTOR  
CL ALVAREZ 3 C.P: 28025  
902500929

**DR. MARTIN DIAZ, VICTOR (280264)**  
DR. MARTIN DIAZ, VICTOR  
CL SERRANO 199 C.P: 28016  
915649943

**DR. MENDIZABAL Y CASTELLANOS, RAFAEL (601503)**  
DR. MENDIZABAL Y CASTELLANOS, RAFAEL  
CL JUAN BRAVO 49 C.P: 28006  
910687999

**DR. LERULLO, ANTONIO (280974)**  
DR. LERULLO, ANTONIO  
CL DE SAN BERNABE 13 C.P: 28005  
910791516

**DR. LOPEZ GALIAN, JUAN JOSE (601496)**  
DR. LOPEZ GALIAN, JUAN JOSE  
AV AMERICA 33 1° C C.P: 28002  
917266652

**DR. LOPEZ NUEVO, ROBERTO (601215)**  
DR. LOPEZ NUEVO, ROBERTO  
CL ALBERTO AGUILERA 64 1° CT C.P: 28015  
915479111

**DR. LOPEZ PABLO, JOSE LUIS (450989)**  
DR. LOPEZ PABLO, JOSE LUIS  
CL ALVAREZ 3 C.P: 28025  
902500929

**DR. MADUEÑO GUZMAN, FRANCISCO JOSE (601257)**  
DR. MADUEÑO GUZMAN, FRANCISCO JOSE  
CL LOPEZ DE HOYOS 84 2 1 B C.P: 28005  
912780285

**DR. MARCOS FERNANDEZ, MANUEL (601800)**  
DR. MARCOS FERNANDEZ, MANUEL  
AV JUAN ANTONIO SAMARANCH 51 C.P: 28055  
919370000

**DR. MARCOS FERNANDEZ, MANUEL (600200)**  
DR. MARCOS FERNANDEZ, MANUEL  
CL DE LA SIERRA DE ATAPUERCA 5 C.P: 28050  
917567800

**DR. MARTIN DIAZ, VICTOR (450989)**  
DR. MARTIN DIAZ, VICTOR  
AV VIA CARPETANA 177 C.P: 28047  
914652928

**DR. MARTIN DIAZ, VICTOR (601284)**  
DR. MARTIN DIAZ, VICTOR  
CL JOSE SILVA 7 C.P: 28043  
902089800

**DR. MARTINEZ RAMIRO, ANGEL (280264)**  
DR. MARTINEZ RAMIRO, ANGEL  
CL SERRANO 199 C.P: 28016  
915649943

**DR. MENENDEZ FUSTER, JOSE MANUEL (601215)**  
DR. MENENDEZ FUSTER, JOSE MANUEL  
CL ALBERTO AGUILERA 64 1° CT C.P: 28015  
915479111

## OBSTETRICIA Y GINECOLOGÍA

**DR. MILLAN SANZ LOMANA, CARLOS (280611)**  
 DR. MILLAN SANZ LOMANA, CARLOS  
 CL JOAQUIN COSTA 28 C.P: 28002  
 915617100

**DR. MILLAN SANZ-LOMANA, CARLOS (600200)**  
 DR. MILLAN SANZ-LOMANA, CARLOS  
 CL OÑA 10 C.P: 28050  
 917567800

**DR. MIRANDA CASTRO, JUAN CARLOS (600200)**  
 DR. MIRANDA CASTRO, JUAN CARLOS  
 AV DE MANOTERAS 10 C.P: 28050  
 902089800

**DR. MIRANDA CASTRO, JUAN CARLOS (600200)**  
 DR. MIRANDA CASTRO, JUAN CARLOS  
 CL OÑA 10 C.P: 28050  
 917567800

**DR. MORATALLA BARTOLOME, ENRIQUE (600200)**  
 DR. MORATALLA BARTOLOME, ENRIQUE  
 AV DE MANOTERAS 10 C.P: 28050  
 902089800

**DR. MORATALLA BARTOLOME, ENRIQUE (280267)**  
 DR. MORATALLA BARTOLOME, ENRIQUE  
 PZ CONDE DEL VALLE SUCHIL 16 C.P: 28015  
 914476600

**DR. MULLER BRAVO, ALEJANDRO (280264)**  
 DR. MULLER BRAVO, ALEJANDRO  
 CL SERRANO 199 C.P: 28016  
 915649943

**DR. NADAL RUBIO, GONZALO (601284)**  
 DR. NADAL RUBIO, GONZALO  
 CL JOSE SILVA 7 C.P: 28043  
 902089800

**DR. NOZALEDA PASTOR, GONZALO (280267)**  
 DR. NOZALEDA PASTOR, GONZALO  
 PZ CONDE DEL VALLE SUCHIL 16 C.P: 28015  
 914476600

**DR. NUÑEZ COBOS, FRANCISCO JAVIER (601286)**  
 DR. NUÑEZ COBOS, FRANCISCO JAVIER  
 CL GOYA 107 1º B C.P: 28009  
 915750817

**DR. OETTEL DIEZ, JOSE MIGUEL (601802)**  
 DR. OETTEL DIEZ, JOSE MIGUEL  
 AV DE VALLADOLID 83 C.P: 28008  
 915957000

**DR. MILLAN SANZ-LOMANA, CARLOS (600200)**  
 DR. MILLAN SANZ-LOMANA, CARLOS  
 AV DE MANOTERAS 10 C.P: 28050  
 902089800

**DR. MILLAN SANZ-LOMANA, CARLOS (280264)**  
 DR. MILLAN SANZ-LOMANA, CARLOS  
 CL SERRANO 199 C.P: 28016  
 915649943

**DR. MIRANDA CASTRO, JUAN CARLOS (280267)**  
 DR. MIRANDA CASTRO, JUAN CARLOS  
 CL ARAPILES 8 C.P: 28015  
 901088212

**DR. MORALES TABOADA, FERNANDO REGORIO (601284)**  
 DR. MORALES TABOADA, FERNANDO REGORIO  
 CL JOSE SILVA 7 C.P: 28043  
 902089800

**DR. MORATALLA BARTOLOME, ENRIQUE (601800)**  
 DR. MORATALLA BARTOLOME, ENRIQUE  
 AV JUAN ANTONIO SAMARANCH 51 C.P: 28055  
 919370000

**DR. MORENO LETE, FERNANDO (601541)**  
 DR. MORENO LETE, FERNANDO  
 CL JUAN BRAVO 25 BJ IZ C.P: 28006  
 917451742

**DR. MUÑOZ GALLIDO, ELOY (450626)**  
 DR. MUÑOZ GALLIDO, ELOY  
 CL CARTAGENA 111 C.P: 28002  
 910687000

**DR. NAVARRETE GONZALEZ-BUENO, JUAN MARIA (600937)**  
 DR. NAVARRETE GONZALEZ-BUENO, JUAN MARIA  
 PS DE EDUARDO DATO 3 1º C.P: 28010  
 915776344

**DR. NOZALEZA PASTOR, GONZALO (450156)**  
 DR. NOZALEZA PASTOR, GONZALO  
 PZ CONDE DEL VALLE SUCHILL 3 BJ C.P: 28015  
 902109125

**DR. NUÑEZ-COBOS ECHART, FRANCISCO JAVIER (601284)**  
 DR. NUÑEZ-COBOS ECHART, FRANCISCO JAVIER  
 CL JOSE SILVA 7 C.P: 28043  
 902089800

**DR. OLIVA CASTRO, AGUSTIN (601802)**  
 DR. OLIVA CASTRO, AGUSTIN  
 AV DE VALLADOLID 83 C.P: 28008  
 915957000

# OBSTETRICIA Y GINECOLOGÍA

**DR. ORDAS ALVAREZ, POLAN (601176)**  
**DR. ORDAS ALVAREZ, POLAN**  
CL DEL MAESTRO ANGEL LLORCA 8 C.P: 28003  
914530200

**DR. PALOMO ALVAREZ, IGNACIO (601541)**  
**DR. PALOMO ALVAREZ, IGNACIO**  
CL DEL DARRO 15 C.P: 28002  
917451742

**DR. PANIAGUA RUANO, JUAN JOSE (450626)**  
**DR. PANIAGUA RUANO, JUAN JOSE**  
CL CARTAGENA 111 C.P: 28002  
910687000

**DR. PEREA GARCIA, CLEMENTE (280355)**  
**DR. PEREA GARCIA, CLEMENTE**  
CL JOSE ABASCAL 36 BJ IZ C.P: 28003  
917668226

**DR. PEREZ FERNANDEZ-PACHECO, RICARDO ANGEL (450998)**  
**DR. PEREZ FERNANDEZ-PACHECO, RICARDO ANGEL**  
CL VELAZQUEZ 25 C.P: 28001  
915777773

**DR. PEREZ PEDREGOSA, JAVIER (601601)**  
**DR. PEREZ PEDREGOSA, JAVIER**  
AV VENTISQUERO DE LA CONDESA 42 C.P: 28035  
917355757

**DR. PEÑALOZA BUSTAMANTE, JORGE HUMBERTO (450998)**  
**DR. PEÑALOZA BUSTAMANTE, JORGE HUMBERTO**  
CL VELAZQUEZ 25 C.P: 28001  
915777773

**DR. PILLADO VARELA, JAIME LUIS (601284)**  
**DR. PILLADO VARELA, JAIME LUIS**  
CL JOSE SILVA 7 C.P: 28043  
902089800

**DR. POMA DRUETTA, CARLOS SILVIO (601710)**  
**DR. POMA DRUETTA, CARLOS SILVIO**  
CL DE HORTALEZA 65 2º C.P: 28004  
915222283

**DR. RAMOS SANZ (280939)**  
**DR. RAMOS SANZ**  
CL DE O'DONNELL 49 BJ DC C.P: 28009  
915735603

**DR. RICO MENA, FELIX (280039)**  
**DR. RICO MENA, FELIX**  
CL RAMON POWER 40 C.P: 28043  
913885603

**DR. ORDAS ALVAREZ, POLAN (601176)**  
**DR. ORDAS ALVAREZ, POLAN**  
CL DEL MAESTRO ANGEL LLORCA 8 C.P: 28003  
914530200

**DR. PANIAGUA RUANO, JUAN JOSE (601496)**  
**DR. PANIAGUA RUANO, JUAN JOSE**  
AV AMERICA 33 1º C C.P: 28002  
917266652

**DR. PARRA RODRIGUEZ, OSCAR MANUEL (280264)**  
**DR. PARRA RODRIGUEZ, OSCAR MANUEL**  
CL SERRANO 199 C.P: 28016  
915649943

**DR. PEREZ CONSUEGRA, ILDEMIS (601284)**  
**DR. PEREZ CONSUEGRA, ILDEMIS**  
CL JOSE SILVA 7 C.P: 28043  
902089800

**DR. PEREZ HIGUERO, JESUS MARCIAL (450998)**  
**DR. PEREZ HIGUERO, JESUS MARCIAL**  
CL VELAZQUEZ 25 C.P: 28001  
915777773

**DR. PEÑALOZA BUSTAMANTE, JORGE HUMBERTO (600200)**  
**DR. PEÑALOZA BUSTAMANTE, JORGE HUMBERTO**  
CL OÑA 10 C.P: 28050  
917567800

**DR. PILLADO VARELA, JAIME LUIS (601286)**  
**DR. PILLADO VARELA, JAIME LUIS**  
CL GOYA 107 1º B C.P: 28009  
915750817

**DR. PIÑEL PEREZ, CARLOS SANTIAGO (450626)**  
**DR. PIÑEL PEREZ, CARLOS SANTIAGO**  
CL CARTAGENA 111 C.P: 28002  
910687000

**DR. QUESADA MOYA, JUAN ANTONIO (450156)**  
**DR. QUESADA MOYA, JUAN ANTONIO**  
PZ CONDE DEL VALLE SUCHILL 3 BJ C.P: 28015  
902109125

**DR. REGOJO BALBOA, FRANCISCO JOSE (450222)**  
**DR. REGOJO BALBOA, FRANCISCO JOSE**  
CL PILAR DE MADARIAGA ROJO 11 C.P: 28051  
914256562

**DR. RIEIRO MELENDEZ, PABLO ANTONIO (601336)**  
**DR. RIEIRO MELENDEZ, PABLO ANTONIO**  
CL NUÑEZ DE BALBOA 48 BJ C.P: 28001  
914449867

# OBSTETRICIA Y GINECOLOGÍA

**DR. RIEIRO MELENDEZ, PABLO ANTONIO (280267)**  
DR. RIEIRO MELENDEZ, PABLO ANTONIO  
PZ CONDE DEL VALLE SUCHIL 16 C.P: 28015  
914476600

**DR. RODRIGUEZ MERCHANT, AINHOA (450626)**  
DR. RODRIGUEZ MERCHANT, AINHOA  
CL CARTAGENA 111 C.P: 28002  
910687000

**DR. RODRIGUEZ RODRIGUEZ, JOSE MARIA (280611)**  
DR. RODRIGUEZ RODRIGUEZ, JOSE MARIA  
CL JOAQUIN COSTA 28 C.P: 28002  
915617100

**DR. RODRIGUEZ RODRIGUEZ, JOSE MARIA (600952)**  
DR. RODRIGUEZ RODRIGUEZ, JOSE MARIA  
CL LA SALLE 12 C.P: 28023  
915129000

**DR. RODRIGUEZ RODRIGUEZ, RAUL (280267)**  
DR. RODRIGUEZ RODRIGUEZ, RAUL  
PZ CONDE DEL VALLE SUCHIL 16 C.P: 28015  
914476600

**DR. RODRIGUEZ ZAMBRANO, MIGUEL ANGEL (601284)**  
DR. RODRIGUEZ ZAMBRANO, MIGUEL ANGEL  
CL JOSE SILVA 7 C.P: 28043  
902089800

**DR. RUIZ LABARTA, FRANCISCO JAVIER (601284)**  
DR. RUIZ LABARTA, FRANCISCO JAVIER  
CL JOSE SILVA 7 C.P: 28043  
902089800

**DR. SAIZ-PARDO RUBIO, FRANCISCO (280313)**  
DR. SAIZ-PARDO RUBIO, FRANCISCO  
CL RIOS ROSAS 46 1 B C.P: 28003  
915535695

**DR. SALAZAR ARQUERO, FRANCISCO JAVIER (601284)**  
DR. SALAZAR ARQUERO, FRANCISCO JAVIER  
CL JOSE SILVA 7 C.P: 28043  
902089800

**DR. SALAZAR LOROÑA, GUSTAVO (280264)**  
DR. SALAZAR LOROÑA, GUSTAVO  
CL SERRANO 199 C.P: 28016  
915649943

**DR. RODRIGUEZ LETAMENDIA, JOSE LUIS (601802)**  
DR. RODRIGUEZ LETAMENDIA, JOSE LUIS  
AV DE VALLADOLID 83 C.P: 28008  
915957000

**DR. RODRIGUEZ RODRIGUEZ, JOSE MARIA (600200)**  
DR. RODRIGUEZ RODRIGUEZ, JOSE MARIA  
AV DE MANOTERAS 10 C.P: 28050  
902089800

**DR. RODRIGUEZ RODRIGUEZ, JOSE MARIA (601284)**  
DR. RODRIGUEZ RODRIGUEZ, JOSE MARIA  
CL JOSE SILVA 7 C.P: 28043  
902089800

**DR. RODRIGUEZ RODRIGUEZ, JOSE MARIA (600200)**  
DR. RODRIGUEZ RODRIGUEZ, JOSE MARIA  
CL OÑA 10 C.P: 28050  
917567800

**DR. RODRIGUEZ SAN MARTIN, FLORENTINO (280974)**  
DR. RODRIGUEZ SAN MARTIN, FLORENTINO  
CL DE SAN BERNABE 13 C.P: 28005  
910791516

**DR. RUBIO LOPEZ, ANGEL VICENTE (280610)**  
DR. RUBIO LOPEZ, ANGEL VICENTE  
CL JUAN BRAVO 39 C.P: 28006  
910687777

**DR. RUIZ LABARTA, FRANCISCO JAVIER (601152)**  
DR. RUIZ LABARTA, FRANCISCO JAVIER  
CL TELLEZ 30 C.P: 28007  
915020301

**DR. SAIZ-PARDO SANZ, MELCHOR (600906)**  
DR. SAIZ-PARDO SANZ, MELCHOR  
CL RIOS ROSAS 46 1 B C.P: 28003  
915543756

**DR. SALAZAR LORONA, GUSTAVO (600183)**  
DR. SALAZAR LORONA, GUSTAVO  
CL INFANTA MERCEDES 8 C.P: 28020  
915796705

**DR. SALAZAR LOROÑA, GUSTAVO OMAR (601083)**  
DR. SALAZAR LOROÑA, GUSTAVO OMAR  
CL CANCHAL 34 ENTR. C/BERROCAL LOCAL 34 1  
C.P: 28021  
915056312

# OBSTETRICIA Y GINECOLOGÍA

**DR. SAN FRUTOS LLORENTE, LUIS MANUEL (450626)**  
DR. SAN FRUTOS LLORENTE, LUIS MANUEL  
CL CARTAGENA 111 C.P: 28002  
910687000

**DR. SANCHEZ TORRES, DAMIAN ANGEL (600952)**  
DR. SANCHEZ TORRES, DAMIAN ANGEL  
CL LA SALLE 12 C.P: 28023  
915129000

**DR. SANCHO SAUCO, JAVIER (600200)**  
DR. SANCHO SAUCO, JAVIER  
CL DE LA SIERRA DE ATAPUERCA 5 C.P: 28050  
917567800

**DR. SANZ PABLOS, JAIME (600200)**  
DR. SANZ PABLOS, JAIME  
AV DE MANOTERAS 10 C.P: 28050  
902089800

**DR. SANZ PABLOS, JAIME (600200)**  
DR. SANZ PABLOS, JAIME  
CL OÑA 10 C.P: 28050  
917567800

**DR. SANZ-LOMANA, CARLOS MILLAN (601284)**  
DR. SANZ-LOMANA, CARLOS MILLAN  
CL JOSE SILVA 7 C.P: 28043  
902089800

**DR. SEGURA MENENDEZ, MANUEL (600200)**  
DR. SEGURA MENENDEZ, MANUEL  
CL DE LA SIERRA DE ATAPUERCA 5 C.P: 28050  
917567800

**DR. SERRANO COGOLLOR, LUIS (450998)**  
DR. SERRANO COGOLLOR, LUIS  
CL VELAZQUEZ 25 C.P: 28001  
915777773

**DR. SERRANO SANCHEZ, GERARDO VENTURA (280896)**  
DR. SERRANO SANCHEZ, GERARDO VENTURA  
CL PEDRO TEIXEIRA 3 BJ A C.P: 28020  
915558157

**DR. TEROL SANCHEZ, PABLO (450626)**  
DR. TEROL SANCHEZ, PABLO  
CL CARTAGENA 111 C.P: 28002  
910687000

**DR. TUBIO ECHAGUE, JOSE IGNACIO (601802)**  
DR. TUBIO ECHAGUE, JOSE IGNACIO  
AV DE VALLADOLID 83 C.P: 28008  
915957000

**DR. SANCHEZ OLIVER, JONATAN (280610)**  
DR. SANCHEZ OLIVER, JONATAN  
CL JUAN BRAVO 39 C.P: 28006  
910687777

**DR. SANCHO SAUCO, JAVIER (600200)**  
DR. SANCHO SAUCO, JAVIER  
AV DE MANOTERAS 10 C.P: 28050  
902089800

**DR. SANCHO SAUCO, JAVIER (600200)**  
DR. SANCHO SAUCO, JAVIER  
CL OÑA 10 C.P: 28050  
917567800

**DR. SANZ PABLOS, JAIME (600200)**  
DR. SANZ PABLOS, JAIME  
CL DE LA SIERRA DE ATAPUERCA 5 C.P: 28050  
917567800

**DR. SANZ PABLOS, JAIME (280267)**  
DR. SANZ PABLOS, JAIME  
PZ CONDE DEL VALLE SUCHIL 16 C.P: 28015  
914476600

**DR. SEGURA MENENDEZ, MANUEL (280267)**  
DR. SEGURA MENENDEZ, MANUEL  
CL ARAPILES 8 C.P: 28015  
901088212

**DR. SEGURA MENENDEZ, MANUEL (600200)**  
DR. SEGURA MENENDEZ, MANUEL  
CL OÑA 10 C.P: 28050  
917567800

**DR. SERRANO SANCHEZ, GERARDO VENTURA (280896)**  
DR. SERRANO SANCHEZ, GERARDO VENTURA  
CL PEDRO TEIXEIRA 3 BJ A C.P: 28020  
915558157

**DR. SIEGRIST RIDRUEJO, JAIME RAMON (601152)**  
DR. SIEGRIST RIDRUEJO, JAIME RAMON  
CL TELLEZ 30 C.P: 28007  
915020301

**DR. TRIANO MUÑOZ, CARLOS MANUEL (450626)**  
DR. TRIANO MUÑOZ, CARLOS MANUEL  
CL CARTAGENA 111 C.P: 28002  
910687000

**DR. VALERO DE BERNABE MARTIN DE EUGENIO, FRANCISCO (600200)**  
DR. VALERO DE BERNABE MARTIN DE EUGENIO, FRANCISCO  
AV DE MANOTERAS 10 C.P: 28050  
902089800

# OBSTETRICIA Y GINECOLOGÍA

**DR. VALERO DE BERNABE MARTIN DE EUGENIO, FRANCISCO (280267)**

**DR. VALERO DE BERNABE MARTIN DE EUGENIO, FRANCISCO**

CL ARAPILES 8 C.P: 28015  
901088212

**DR. VALERO DE BERNABE MARTIN DE EUGENIO,FCO.JAVIER (600200)**

**DR. VALERO DE BERNABE MARTIN DE EUGENIO,FCO.JAVIER**

CL DE LA SIERRA DE ATAPUERCA 5 C.P: 28050  
917567800

**DR. ÁLVAREZ BERNARDI, JULIO (280266)**

**DR. ÁLVAREZ BERNARDI, JULIO**

CL MODESTO LAFUENTE 14 C.P: 28015  
914472100

**DRA. LOPEZ PRADA, LAURA MARIA (280267)**

**DRA. LOPEZ PRADA, LAURA MARIA**

CL ARAPILES 8 C.P: 28015  
901088212

**DRA. ACHA SALAZAR, ADRIANA (601176)**

**DRA. ACHA SALAZAR, ADRIANA**

CL DEL MAESTRO ANGEL LLORCA 8 C.P: 28003  
914530200

**DRA. ACHA SALAZAR, ADRIANA (601176)**

**DRA. ACHA SALAZAR, ADRIANA**

CL DEL MAESTRO ANGEL LLORCA 8 C.P: 28003  
914530200

**DRA. ALBI MARTIN, BEATRIZ (601176)**

**DRA. ALBI MARTIN, BEATRIZ**

CL DEL MAESTRO ANGEL LLORCA 8 C.P: 28003  
914530200

**DRA. ALCALA LLORENTE, SOFIA (450156)**

**DRA. ALCALA LLORENTE, SOFIA**

PZ CONDE DEL VALLE SUCHILL 3 BJ C.P: 28015  
902109125

**DRA. ALFEREZ ALVAREZ-MALLO, MACARENA (600200)**

**DRA. ALFEREZ ALVAREZ-MALLO, MACARENA**

CL OÑA 10 C.P: 28050  
917567800

**DRA. ALONSO FERNANDEZ, PATRICIA (280263)**

**DRA. ALONSO FERNANDEZ, PATRICIA**

CL ARTURO SORIA 105 C.P: 28043  
912143100

**DR. VALERO DE BERNABE MARTIN DE EUGENIO, FRANCISCO (600200)**

**DR. VALERO DE BERNABE MARTIN DE EUGENIO, FRANCISCO**

CL OÑA 10 C.P: 28050  
917567800

**DR. YEBRA MONTERO, CARLOS MANUEL (450222)**

**DR. YEBRA MONTERO, CARLOS MANUEL**

CL PILAR DE MADARIAGA ROJO 11 C.P: 28051  
914256562

**DR.MORATALLA BARTOLOME, ENRIQUE (600200)**

**DR.MORATALLA BARTOLOME, ENRIQUE**

CL OÑA 10 C.P: 28050  
917567800

**DRA. ABANTO ALVAREZ, JANET MAGALY (280264)**

**DRA. ABANTO ALVAREZ, JANET MAGALY**

CL SERRANO 199 C.P: 28016  
915649943

**DRA. ACHA SALAZAR, ADRIANA (601176)**

**DRA. ACHA SALAZAR, ADRIANA**

CL DEL MAESTRO ANGEL LLORCA 8 C.P: 28003  
914530200

**DRA. ACHA SALAZAR, ADRIANA (601176)**

**DRA. ACHA SALAZAR, ADRIANA**

CL DEL MAESTRO ANGEL LLORCA 8 C.P: 28003  
914530200

**DRA. ALCALA LLORENTE, SOFIA (600200)**

**DRA. ALCALA LLORENTE, SOFIA**

CL OÑA 10 C.P: 28050  
917567800

**DRA. ALFEREZ ALVAREZ-MALLO, MACARENA (600200)**

**DRA. ALFEREZ ALVAREZ-MALLO, MACARENA**

CL OÑA 10 C.P: 28050  
917567800

**DRA. ALGUACIL PRIETO, MARIA EMILIA (601371)**

**DRA. ALGUACIL PRIETO, MARIA EMILIA**

CL COSTA RICA 22 BJ CO C.P: 28016  
913450926

**DRA. ALONSO ORTUÑO, PAULA (601152)**

**DRA. ALONSO ORTUÑO, PAULA**

CL TELLEZ 30 C.P: 28007  
915020301



# OBSTETRICIA Y GINECOLOGÍA

**DRA. ALVAREZ LOPEZ, ROSA MARIA (600200)**

**DRA. ALVAREZ LOPEZ, ROSA MARIA**

CL OÑA 10 C.P: 28050  
917567800

**DRA. ARACIL MORENO, IRENE (601801)**

**DRA. ARACIL MORENO, IRENE**

CL JORDI SOLE TURA (ESQ. AV. JUAN ANTONIO SAMARANCH) 0 C.P: 28055  
910631300

**DRA. ARAÑO MICLIN, MARLENE EUSEBIA (600955)**

**DRA. ARAÑO MICLIN, MARLENE EUSEBIA**

CM DE LA ZARZUELA 19 C.P: 28023  
917401690

**DRA. AREVALO REYES, ENCARNACION (280267)**

**DRA. AREVALO REYES, ENCARNACION**

CL ARAPILES 8 C.P: 28015  
901088212

**DRA. ARGENTE GONZALEZ, MARIA LUISA (280974)**

**DRA. ARGENTE GONZALEZ, MARIA LUISA**

CL DE SAN BERNABE 13 C.P: 28005  
910791516

**DRA. ARISPE CORNEJO, CLAUDIA (601152)**

**DRA. ARISPE CORNEJO, CLAUDIA**

CL TELLEZ 30 C.P: 28007  
915020301

**DRA. BAILACH MIRO, SILVIA (601371)**

**DRA. BAILACH MIRO, SILVIA**

CL COSTA RICA 22 BJ CO C.P: 28016  
913450926

**DRA. BALBOA WEISZ, MILITZA AMELIA (601176)**

**DRA. BALBOA WEISZ, MILITZA AMELIA**

CL DEL MAESTRO ANGEL LLORCA 8 C.P: 28003  
914530200

**DRA. BALLESTEROS BENITO, ESTHER (601176)**

**DRA. BALLESTEROS BENITO, ESTHER**

CL DEL MAESTRO ANGEL LLORCA 8 C.P: 28003  
914530200

**DRA. BALLESTEROS BENITO, ESTHER (280611)**

**DRA. BALLESTEROS BENITO, ESTHER**

CL JOAQUIN COSTA 28 C.P: 28002  
915617100

**DRA. BELLON DEL AMO, MONICA (601284)**

**DRA. BELLON DEL AMO, MONICA**

CL JOSE SILVA 7 C.P: 28043  
902089800

**DRA. ANTON MARAZUELA, MARINA (450626)**

**DRA. ANTON MARAZUELA, MARINA**

CL CARTAGENA 111 C.P: 28002  
910687000

**DRA. ARAÑO MICLIN, MARLENE (600183)**

**DRA. ARAÑO MICLIN, MARLENE**

CL INFANTA MERCEDES 8 C.P: 28020  
915796705

**DRA. ARENAS FERRONA, BEATRIZ (450989)**

**DRA. ARENAS FERRONA, BEATRIZ**

AV VIA CARPETANA 177 C.P: 28047  
914652928

**DRA. AREVALO REYES, ENCARNACION (600200)**

**DRA. AREVALO REYES, ENCARNACION**

CL OÑA 10 C.P: 28050  
917567800

**DRA. ARGENTE GONZALEZ, MARIA LUISA (601541)**

**DRA. ARGENTE GONZALEZ, MARIA LUISA**

CL JUAN BRAVO 25 BJ IZ C.P: 28006  
917451742

**DRA. ARRIAGA BORRAGEIROS, BEGOÑA (601284)**

**DRA. ARRIAGA BORRAGEIROS, BEGOÑA**

CL JOSE SILVA 7 C.P: 28043  
902089800

**DRA. BALBOA WEISZ, MILITZA AMELIA (601176)**

**DRA. BALBOA WEISZ, MILITZA AMELIA**

CL DEL MAESTRO ANGEL LLORCA 8 C.P: 28003  
914530200

**DRA. BALBOA WEIZ, MILITZA AMELIA (601176)**

**DRA. BALBOA WEIZ, MILITZA AMELIA**

CL DEL MAESTRO ANGEL LLORCA 8 C.P: 28003  
914530200

**DRA. BALLESTEROS BENITO, ESTHER (601176)**

**DRA. BALLESTEROS BENITO, ESTHER**

CL DEL MAESTRO ANGEL LLORCA 8 C.P: 28003  
914530200

**DRA. BARRERA LOPEZ, MARIA JOSE (450998)**

**DRA. BARRERA LOPEZ, MARIA JOSE**

CL VELAZQUEZ 25 C.P: 28001  
915777773

**DRA. BENASSI STRADA, LETICIA (450156)**

**DRA. BENASSI STRADA, LETICIA**

PZ CONDE DEL VALLE SUCHILL 3 BJ C.P: 28015  
902109125



# OBSTETRICIA Y GINECOLOGÍA

**DRA. BENASSI, MARIA LETICIA (600200)**

**DRA. BENASSI, MARIA LETICIA**

CL OÑA 10 C.P: 28050  
917567800

**DRA. BORQUE ARNAL, NATALIA (450626)**

**DRA. BORQUE ARNAL, NATALIA**

CL CARTAGENA 111 C.P: 28002  
910687000

**DRA. BRAVO ARRIBAS, CORAL (450998)**

**DRA. BRAVO ARRIBAS, CORAL**

CL VELAZQUEZ 25 C.P: 28001  
915777773

**DRA. BRAÑA PELAYO, CRISTINA (601176)**

**DRA. BRAÑA PELAYO, CRISTINA**

CL DEL MAESTRO ANGEL LLORCA 8 C.P: 28003  
914530200

**DRA. BRAÑA PELAYO, CRISTINA (601176)**

**DRA. BRAÑA PELAYO, CRISTINA**

CL DEL MAESTRO ANGEL LLORCA 8 C.P: 28003  
914530200

**DRA. BUELGA LOPEZ, PAULA (600200)**

**DRA. BUELGA LOPEZ, PAULA**

CL OÑA 10 C.P: 28050  
917567800

**DRA. BUIL LANASPA, LAURA (280267)**

**DRA. BUIL LANASPA, LAURA**

PZ CONDE DEL VALLE SUCHIL 16 C.P: 28015  
914476600

**DRA. CABEZAS LOPEZ, ELENA (600200)**

**DRA. CABEZAS LOPEZ, ELENA**

AV DE MANOTERAS 10 C.P: 28050  
902089800

**DRA. CABEZAS LOPEZ, ELENA (600200)**

**DRA. CABEZAS LOPEZ, ELENA**

CL OÑA 10 C.P: 28050  
917567800

**DRA. CABEZAS LOPEZ, ELENA (450156)**

**DRA. CABEZAS LOPEZ, ELENA**

PZ CONDE DEL VALLE SUCHILL 3 BJ C.P: 28015  
902109125

**DRA. CAICEDO MUÑOZ, ALICIA TATIANA (600200)**

**DRA. CAICEDO MUÑOZ, ALICIA TATIANA**

CL OÑA 10 C.P: 28050  
917567800

**DRA. BENITO MORENO, MARIA (600952)**

**DRA. BENITO MORENO, MARIA**

CL LA SALLE 12 C.P: 28023  
915129000

**DRA. BOUTHELIER MADRE, ISABEL (601176)**

**DRA. BOUTHELIER MADRE, ISABEL**

CL DEL MAESTRO ANGEL LLORCA 8 C.P: 28003  
914530200

**DRA. BRAÑA PELAYO, CRISTINA (280974)**

**DRA. BRAÑA PELAYO, CRISTINA**

CL DE SAN BERNABE 13 C.P: 28005  
910791516

**DRA. BRAÑA PELAYO, CRISTINA (601176)**

**DRA. BRAÑA PELAYO, CRISTINA**

CL DEL MAESTRO ANGEL LLORCA 8 C.P: 28003  
914530200

**DRA. BUELGA LOPEZ, PAULA (601284)**

**DRA. BUELGA LOPEZ, PAULA**

CL JOSE SILVA 7 C.P: 28043  
902089800

**DRA. BUELGA LOPEZ, PAULA (450156)**

**DRA. BUELGA LOPEZ, PAULA**

PZ CONDE DEL VALLE SUCHILL 3 BJ C.P: 28015  
902109125

**DRA. BUIL LANASPA, PAULA (450156)**

**DRA. BUIL LANASPA, PAULA**

PZ CONDE DEL VALLE SUCHILL 3 BJ C.P: 28015  
902109125

**DRA. CABEZAS LOPEZ, ELENA (600200)**

**DRA. CABEZAS LOPEZ, ELENA**

CL DE LA SIERRA DE ATAPUERCA 5 C.P: 28050  
917567800

**DRA. CABEZAS LOPEZ, ELENA (280267)**

**DRA. CABEZAS LOPEZ, ELENA**

PZ CONDE DEL VALLE SUCHIL 16 C.P: 28015  
914476600

**DRA. CAICEDO MUÑOZ, ALICIA TATIANA (600200)**

**DRA. CAICEDO MUÑOZ, ALICIA TATIANA**

AV DE MANOTERAS 10 C.P: 28050  
902089800

**DRA. CALIENDO, CONSTANZA GABRIELA (450626)**

**DRA. CALIENDO, CONSTANZA GABRIELA**

CL CARTAGENA 111 C.P: 28002  
910687000

# OBSTETRICIA Y GINECOLOGÍA

**DRA. CALVENTE AGUILAR, VIRGINIA (450626)**  
DRA. CALVENTE AGUILAR, VIRGINIA  
CL CARTAGENA 111 C.P: 28002  
910687000

**DRA. CAMAÑO GONZALEZ, NATALIA (601309)**  
DRA. CAMAÑO GONZALEZ, NATALIA  
CL TORQUEMADA 26 C.P: 28043  
915358198

**DRA. CANSECO MARTIN, CRISTINA (450998)**  
DRA. CANSECO MARTIN, CRISTINA  
CL VELAZQUEZ 25 C.P: 28001  
915777773

**DRA. CASAJUANA PEREZ, ANDREA MERCEDES (601176)**  
DRA. CASAJUANA PEREZ, ANDREA MERCEDES  
CL DEL MAESTRO ANGEL LLORCA 8 C.P: 28003  
914530200

**DRA. CASAJUANA PEREZ, ANDREA MERCEDES (601284)**  
DRA. CASAJUANA PEREZ, ANDREA MERCEDES  
CL JOSE SILVA 7 C.P: 28043  
902089800

**DRA. CASQUET GARCIA, CARMEN (280433)**  
DRA. CASQUET GARCIA, CARMEN  
CL DE ARAPILES 8 C.P: 28015  
915418382

**DRA. CASTILLO RABAZO, LAURA PILAR (600200)**  
DRA. CASTILLO RABAZO, LAURA PILAR  
AV DE MANOTERAS 10 C.P: 28050  
902089800

**DRA. CASTILLO RABAZO, LAURA PILAR (280267)**  
DRA. CASTILLO RABAZO, LAURA PILAR  
PZ CONDE DEL VALLE SUCHIL 16 C.P: 28015  
914476600

**DRA. CONDE ADAN, ANA (601284)**  
DRA. CONDE ADAN, ANA  
CL JOSE SILVA 7 C.P: 28043  
902089800

**DRA. CRUZ CONDE, CRISTINA (280264)**  
DRA. CRUZ CONDE, CRISTINA  
CL SERRANO 199 C.P: 28016  
915649943

**DRA. CUARESMA GONZALEZ, MARIA (601176)**  
DRA. CUARESMA GONZALEZ, MARIA  
CL DEL MAESTRO ANGEL LLORCA 8 C.P: 28003  
914530200

**DRA. CAMAÑO GONZALEZ, NATALIA (601309)**  
DRA. CAMAÑO GONZALEZ, NATALIA  
AV DE SAN LUIS 166 C.P: 28033  
913027283

**DRA. CANSECO MARTIN, CRISTINA (600200)**  
DRA. CANSECO MARTIN, CRISTINA  
CL OÑA 10 C.P: 28050  
917567800

**DRA. CAROLINA MENDEZ GUEVARA, DANIELA (600200)**  
DRA. CAROLINA MENDEZ GUEVARA, DANIELA  
CL DE LA SIERRA DE ATAPUERCA 5 C.P: 28050  
917567800

**DRA. CASAJUANA PEREZ, ANDREA MERCEDES (601176)**  
DRA. CASAJUANA PEREZ, ANDREA MERCEDES  
CL DEL MAESTRO ANGEL LLORCA 8 C.P: 28003  
914530200

**DRA. CASARIEGO POLA, ROSA (280939)**  
DRA. CASARIEGO POLA, ROSA  
CL DE O'DONNELL 49 BJ DC C.P: 28009  
915735603

**DRA. CASTAÑO MONTON, MARIA LUCIA (601493)**  
DRA. CASTAÑO MONTON, MARIA LUCIA  
PS EDUARDO DATO 3 1º C.P: 28010  
917375222

**DRA. CASTILLO RABAZO, LAURA PILAR (600200)**  
DRA. CASTILLO RABAZO, LAURA PILAR  
CL OÑA 10 C.P: 28050  
917567800

**DRA. COBOS DEL ALAMO, BLANCA (601176)**  
DRA. COBOS DEL ALAMO, BLANCA  
CL DEL MAESTRO ANGEL LLORCA 8 C.P: 28003  
914530200

**DRA. COSTA MARTINEZ, GLORIA (280263)**  
DRA. COSTA MARTINEZ, GLORIA  
CL ARTURO SORIA 105 C.P: 28043  
912143100

**DRA. CUARESMA GONZALEZ, MARIA (450626)**  
DRA. CUARESMA GONZALEZ, MARIA  
CL CARTAGENA 111 C.P: 28002  
910687000

**DRA. DE ALCALA VALCARCEL, BEATRIZ (601503)**  
DRA. DE ALCALA VALCARCEL, BEATRIZ  
CL JUAN BRAVO 39 C.P: 28006  
910687777

# OBSTETRICIA Y GINECOLOGÍA

**DRA. DE ALCALA VALCARCEL, BEATRIZ (601503)**  
**DRA. DE ALCALA VALCARCEL, BEATRIZ**  
CL JUAN BRAVO 49 C.P: 28006  
910687999

**DRA. DE LA SIERRA CABRERA SALINAS, MARIA (601284)**  
**DRA. DE LA SIERRA CABRERA SALINAS, MARIA**  
CL JOSE SILVA 7 C.P: 28043  
902089800

**DRA. DE LA VIUDA GARCIA, ESTHER M (450998)**  
**DRA. DE LA VIUDA GARCIA, ESTHER M**  
CL VELAZQUEZ 25 C.P: 28001  
915777773

**DRA. DE PEDRO DE CARDENAS, MARIA (601284)**  
**DRA. DE PEDRO DE CARDENAS, MARIA**  
CL JOSE SILVA 7 C.P: 28043  
902089800

**DRA. DEL NUEVO GARCIA, MARIA (450626)**  
**DRA. DEL NUEVO GARCIA, MARIA**  
CL CARTAGENA 111 C.P: 28002  
910687000

**DRA. DEL VALLE RUBIDO, CRISTINA (600200)**  
**DRA. DEL VALLE RUBIDO, CRISTINA**  
CL DE LA SIERRA DE ATAPUERCA 5 C.P: 28050  
917567800

**DRA. DEL VALLE RUBIDO, CRISTINA (280267)**  
**DRA. DEL VALLE RUBIDO, CRISTINA**  
PZ CONDE DEL VALLE SUCHIL 16 C.P: 28015  
914476600

**DRA. DELGADO MAGAZ, MARIA DE LOS REYES (450156)**  
**DRA. DELGADO MAGAZ, MARIA DE LOS REYES**  
PZ CONDE DEL VALLE SUCHILL 3 BJ C.P: 28015  
902109125

**DRA. DIAZ DE BLAS, MARIA DOLORES (450998)**  
**DRA. DIAZ DE BLAS, MARIA DOLORES**  
CL VELAZQUEZ 25 C.P: 28001  
915777773

**DRA. DIAZ REDONDO, ALICIA (601489)**  
**DRA. DIAZ REDONDO, ALICIA**  
AV DEL SANTUARIO DE VALVERDE 1 LO C.P: 28049  
914214812

**DRA. DIAZ REDONDO, ALICIA (600200)**  
**DRA. DIAZ REDONDO, ALICIA**  
CL DE LA SIERRA DE ATAPUERCA 5 C.P: 28050  
917567800

**DRA. DE LA CRUZ CEA, LIDIA (280611)**  
**DRA. DE LA CRUZ CEA, LIDIA**  
CL JOAQUIN COSTA 28 C.P: 28002  
915617100

**DRA. DE LA VIUDA GARCIA, ESTHER (601668)**  
**DRA. DE LA VIUDA GARCIA, ESTHER**  
CL ANTONIO ACUÑA 9 C.P: 28009  
915780517

**DRA. DE LUCAS ORTEGA, CONCEPCION (601176)**  
**DRA. DE LUCAS ORTEGA, CONCEPCION**  
CL DEL MAESTRO ANGEL LLORCA 8 C.P: 28003  
914530200

**DRA. DE PEDRO DE CARDENAS, MARIA (450998)**  
**DRA. DE PEDRO DE CARDENAS, MARIA**  
CL VELAZQUEZ 25 C.P: 28001  
915777773

**DRA. DEL VALLE RUBIDO, CRISTINA (600200)**  
**DRA. DEL VALLE RUBIDO, CRISTINA**  
AV DE MANOTERAS 10 C.P: 28050  
902089800

**DRA. DEL VALLE RUBIDO, CRISTINA (600200)**  
**DRA. DEL VALLE RUBIDO, CRISTINA**  
CL OÑA 10 C.P: 28050  
917567800

**DRA. DEL VILLAR VAZQUEZ, ANA ESTHER (601284)**  
**DRA. DEL VILLAR VAZQUEZ, ANA ESTHER**  
CL JOSE SILVA 7 C.P: 28043  
902089800

**DRA. DELGADO MAGAZ, MARIA REYES (600200)**  
**DRA. DELGADO MAGAZ, MARIA REYES**  
CL OÑA 10 C.P: 28050  
917567800

**DRA. DIAZ REDONDO, ALICIA (600200)**  
**DRA. DIAZ REDONDO, ALICIA**  
AV DE MANOTERAS 10 C.P: 28050  
902089800

**DRA. DIAZ REDONDO, ALICIA (601601)**  
**DRA. DIAZ REDONDO, ALICIA**  
AV VENTISQUERO DE LA CONDESA 42 C.P: 28035  
917355757

**DRA. DIAZ REDONDO, ALICIA (600200)**  
**DRA. DIAZ REDONDO, ALICIA**  
CL OÑA 10 C.P: 28050  
917567800

# OBSTETRICIA Y GINECOLOGÍA

**DRA. DIAZ REDONDO, ALICIA (600955)**

**DRA. DIAZ REDONDO, ALICIA**

CM DE LA ZARZUELA 19 C.P: 28023  
917401690

**DRA. DURAN VILA, ANA (600200)**

**DRA. DURAN VILA, ANA**

CL DE LA SIERRA DE ATAPUERCA 5 C.P: 28050  
917567800

**DRA. DURAN VILA, ANA (600200)**

**DRA. DURAN VILA, ANA**

CL OÑA 10 C.P: 28050  
917567800

**DRA. ESCUDERO BAYLE, MARGARITA (280974)**

**DRA. ESCUDERO BAYLE, MARGARITA**

CL DE SAN BERNABE 13 C.P: 28005  
910791516

**DRA. ESCUDERO VILLEGAS, LAURA (601668)**

**DRA. ESCUDERO VILLEGAS, LAURA**

CL ANTONIO ACUÑA 9 C.P: 28009  
915780517

**DRA. ESQUEMBRE GRATACOS, MARIA JOSE (601176)**

**DRA. ESQUEMBRE GRATACOS, MARIA JOSE**

CL DEL MAESTRO ANGEL LLORCA 8 C.P: 28003  
914530200

**DRA. ESTEBAN PAREDES, LUISA (601309)**

**DRA. ESTEBAN PAREDES, LUISA**

CL TORQUEMADA 26 C.P: 28043  
915358198

**DRA. ESTEBAN PAREDES, MARIA LUISA (601309)**

**DRA. ESTEBAN PAREDES, MARIA LUISA**

CL ALGABEÑO 119 C.P: 28043  
913884434

**DRA. ESTEBAN PAREDES, MARIA LUISA (601493)**

**DRA. ESTEBAN PAREDES, MARIA LUISA**

PS EDUARDO DATO 3 1º C.P: 28010  
917375222

**DRA. ESTEBAN PARRA, ROCIO (600200)**

**DRA. ESTEBAN PARRA, ROCIO**

CL OÑA 10 C.P: 28050  
917567800

**DRA. ESTRADA DE CROKAERT, MARIA JOSE (601284)**

**DRA. ESTRADA DE CROKAERT, MARIA JOSE**

CL JOSE SILVA 7 C.P: 28043  
902089800

**DRA. DURAN VILA, ANA (601601)**

**DRA. DURAN VILA, ANA**

AV VENTISQUERO DE LA CONDESA 42 C.P: 28035  
917355757

**DRA. DURAN VILA, ANA (601176)**

**DRA. DURAN VILA, ANA**

CL DEL MAESTRO ANGEL LLORCA 8 C.P: 28003  
914530200

**DRA. DURAN VILA, ANA (280267)**

**DRA. DURAN VILA, ANA**

PZ CONDE DEL VALLE SUCHIL 16 C.P: 28015  
914476600

**DRA. ESCUDERO BAYLE, MARGARITA ANA (601257)**

**DRA. ESCUDERO BAYLE, MARGARITA ANA**

CL LOPEZ DE HOYOS 84 2 1 B C.P: 28005  
912780285

**DRA. ESQUEMBRE GRATACOS, MARIA JOSE (601176)**

**DRA. ESQUEMBRE GRATACOS, MARIA JOSE**

CL DEL MAESTRO ANGEL LLORCA 8 C.P: 28003  
914530200

**DRA. ESQUEMBRE GRATACOS, MARIA JOSE (601176)**

**DRA. ESQUEMBRE GRATACOS, MARIA JOSE**

CL DEL MAESTRO ANGEL LLORCA 8 C.P: 28003  
914530200

**DRA. ESTEBAN PAREDES, MARIA LUISA (601309)**

**DRA. ESTEBAN PAREDES, MARIA LUISA**

AV DE SAN LUIS 166 C.P: 28033  
913027283

**DRA. ESTEBAN PAREDES, MARIA LUISA (601611)**

**DRA. ESTEBAN PAREDES, MARIA LUISA**

CL BAHIA DE GANDO 1 C.P: 28042  
917462195

**DRA. ESTEBAN PARRA, ROCIO (600200)**

**DRA. ESTEBAN PARRA, ROCIO**

CL DE LA SIERRA DE ATAPUERCA 5 C.P: 28050  
917567800

**DRA. ESTRADA DE CROKAERT, MARIA JOSE (601426)**

**DRA. ESTRADA DE CROKAERT, MARIA JOSE**

CL ALCALA 619 C.P: 28022  
917430690

**DRA. ESTRADA DE CROKAERT, MARIA JOSE (600200)**

**DRA. ESTRADA DE CROKAERT, MARIA JOSE**

CL OÑA 10 C.P: 28050  
917567800

# OBSTETRICIA Y GINECOLOGÍA

**DRA. EZNARRIAGA PEREZ, ISABEL (601284)**  
**DRA. EZNARRIAGA PEREZ, ISABEL**  
CL JOSE SILVA 7 C.P: 28043  
902089800

**DRA. FERNANDEZ FERNANDEZ, MARIA ELENA (601284)**  
**DRA. FERNANDEZ FERNANDEZ, MARIA ELENA**  
CL JOSE SILVA 7 C.P: 28043  
902089800

**DRA. FERNANDEZ HUERTAS, RAQUEL (450626)**  
**DRA. FERNANDEZ HUERTAS, RAQUEL**  
CL CARTAGENA 111 C.P: 28002  
910687000

**DRA. FERNANDEZ HUERTAS, RAQUEL (601176)**  
**DRA. FERNANDEZ HUERTAS, RAQUEL**  
CL DEL MAESTRO ANGEL LLORCA 8 C.P: 28003  
914530200

**DRA. FERNANDEZ MORIS LOPEZ, JULIA (601176)**  
**DRA. FERNANDEZ MORIS LOPEZ, JULIA**  
CL DEL MAESTRO ANGEL LLORCA 8 C.P: 28003  
914530200

**DRA. FERNANDEZ MOYANO, LAURA (600952)**  
**DRA. FERNANDEZ MOYANO, LAURA**  
CL LA SALLE 12 C.P: 28023  
915129000

**DRA. FERNANDEZ RUANO, JULIA (280263)**  
**DRA. FERNANDEZ RUANO, JULIA**  
CL ARTURO SORIA 105 C.P: 28043  
912143100

**DRA. FERNANDEZ VILLAR, MARGARITA (280610)**  
**DRA. FERNANDEZ VILLAR, MARGARITA**  
CL JUAN BRAVO 39 C.P: 28006  
910687777

**DRA. FERNANDEZ VILLAR, MARGARITA (601503)**  
**DRA. FERNANDEZ VILLAR, MARGARITA**  
CL JUAN BRAVO 49 C.P: 28006  
910687999

**DRA. FERRER CIVEIRA, EMILIA (280610)**  
**DRA. FERRER CIVEIRA, EMILIA**  
CL JUAN BRAVO 39 C.P: 28006  
910687777

**DRA. FERRER CIVEIRA, EMILIA (601503)**  
**DRA. FERRER CIVEIRA, EMILIA**  
CL JUAN BRAVO 49 C.P: 28006  
910687999

**DRA. FERNANDEZ DEL BAS, BARBARA (601284)**  
**DRA. FERNANDEZ DEL BAS, BARBARA**  
CL JOSE SILVA 7 C.P: 28043  
902089800

**DRA. FERNANDEZ HUERTAS, RAQUEL (601601)**  
**DRA. FERNANDEZ HUERTAS, RAQUEL**  
AV VENTISQUERO DE LA CONDESA 42 C.P: 28035  
917355757

**DRA. FERNANDEZ HUERTAS, RAQUEL (601176)**  
**DRA. FERNANDEZ HUERTAS, RAQUEL**  
CL DEL MAESTRO ANGEL LLORCA 8 C.P: 28003  
914530200

**DRA. FERNANDEZ MORIS LOPEZ, JULIA (601176)**  
**DRA. FERNANDEZ MORIS LOPEZ, JULIA**  
CL DEL MAESTRO ANGEL LLORCA 8 C.P: 28003  
914530200

**DRA. FERNANDEZ MOYANO, LAURA (280611)**  
**DRA. FERNANDEZ MOYANO, LAURA**  
CL JOAQUIN COSTA 28 C.P: 28002  
915617100

**DRA. FERNANDEZ MOYANO, LAURA MARIA (601284)**  
**DRA. FERNANDEZ MOYANO, LAURA MARIA**  
CL JOSE SILVA 7 C.P: 28043  
902089800

**DRA. FERNANDEZ VALOR, CRISTINA (601601)**  
**DRA. FERNANDEZ VALOR, CRISTINA**  
AV VENTISQUERO DE LA CONDESA 42 C.P: 28035  
917355757

**DRA. FERNANDEZ VILLAR, MARGARITA (601503)**  
**DRA. FERNANDEZ VILLAR, MARGARITA**  
CL JUAN BRAVO 39 C.P: 28006  
910687777

**DRA. FERNÁNDEZ MORIS LOPEZ, JULIA MARIA (450820)**  
**DRA. FERNÁNDEZ MORIS LOPEZ, JULIA MARIA**  
CL LEOPOLDO ALAS CLARIN 51 C.P: 28035  
913731961

**DRA. FERRER CIVEIRA, EMILIA (601503)**  
**DRA. FERRER CIVEIRA, EMILIA**  
CL JUAN BRAVO 39 C.P: 28006  
910687777

**DRA. FERRERES GARCIA, KARLA (601527)**  
**DRA. FERRERES GARCIA, KARLA**  
CL GUZMAN EL BUENO 102 C.P: 28003  
915358790

# OBSTETRICIA Y GINECOLOGÍA

**DRA. FREIRE SUAREZ, TERESA (450989)**

**DRA. FREIRE SUAREZ, TERESA**

AV VIA CARPETANA 177 C.P: 28047  
914652928

**DRA. GALARRETA PANDO, SONIA ELIZABETH (601342)**

**DRA. GALARRETA PANDO, SONIA ELIZABETH**

CL GENERAL ALVAREZ DE CASTRO 27 1º A C.P:  
28010  
914010473

**DRA. GALOCHA MORGADO, CAROLINA (600200)**

**DRA. GALOCHA MORGADO, CAROLINA**

CL OÑA 10 C.P: 28050  
917567800

**DRA. GALVEZ BUENO, GLORIA (600200)**

**DRA. GALVEZ BUENO, GLORIA**

CL DE LA SIERRA DE ATAPUERCA 5 C.P: 28050  
917567800

**DRA. GALVEZ BUENO, GLORIA (280267)**

**DRA. GALVEZ BUENO, GLORIA**

PZ CONDE DEL VALLE SUCHIL 16 C.P: 28015  
914476600

**DRA. GALVEZ BUENO, GLORIA BASILIA (450156)**

**DRA. GALVEZ BUENO, GLORIA BASILIA**

PZ CONDE DEL VALLE SUCHILL 3 BJ C.P: 28015  
902109125

**DRA. GARCIA BARRIOS, MONICA DE LOS ANGELES (450156)**

**DRA. GARCIA BARRIOS, MONICA DE LOS ANGELES**

PZ CONDE DEL VALLE SUCHILL 3 BJ C.P: 28015  
902109125

**DRA. GARCIA CARDOSO, MARTA (600952)**

**DRA. GARCIA CARDOSO, MARTA**

CL LA SALLE 12 C.P: 28023  
915129000

**DRA. GARCIA GARCIA, IRENE (601336)**

**DRA. GARCIA GARCIA, IRENE**

CL NUÑEZ DE BALBOA 48 BJ C.P: 28001  
914449867

**DRA. GARCIA GONZALEZ, CORAL (601176)**

**DRA. GARCIA GONZALEZ, CORAL**

CL DEL MAESTRO ANGEL LLORCA 8 C.P: 28003  
914530200

**DRA. GARCIA GONZALEZ, LAURA (601801)**

**DRA. GARCIA GONZALEZ, LAURA**

CL JORDI SOLE TURA (ESQ. AV. JUAN ANTONIO  
SAMARANCH) 0 C.P: 28055  
910631300

**DRA. GAGO GAGO, ISABEL (601503)**

**DRA. GAGO GAGO, ISABEL**

CL JUAN BRAVO 49 C.P: 28006  
910687999

**DRA. GALOCHA MORGADO, CAROLINA (600200)**

**DRA. GALOCHA MORGADO, CAROLINA**

CL OÑA 10 C.P: 28050  
917567800

**DRA. GALVEZ BUENO, GLORIA (600200)**

**DRA. GALVEZ BUENO, GLORIA**

AV DE MANOTERAS 10 C.P: 28050  
902089800

**DRA. GALVEZ BUENO, GLORIA (601284)**

**DRA. GALVEZ BUENO, GLORIA**

CL JOSE SILVA 7 C.P: 28043  
902089800

**DRA. GALVEZ BUENO, GLORIA BASILIA (600200)**

**DRA. GALVEZ BUENO, GLORIA BASILIA**

CL OÑA 10 C.P: 28050  
917567800

**DRA. GARCIA ACEVEDO, LAURA (280314)**

**DRA. GARCIA ACEVEDO, LAURA**

CL JOSE ABASCAL 40 C.P: 28003  
914474621

**DRA. GARCIA BERRIO, ROCIO (600200)**

**DRA. GARCIA BERRIO, ROCIO**

CL OÑA 10 C.P: 28050  
917567800

**DRA. GARCIA DE MIGUEL, LAURA (280221)**

**DRA. GARCIA DE MIGUEL, LAURA**

PS DE LA CASTELLANA 170 BJ C.P: 28046  
913596063

**DRA. GARCIA GONZALEZ, CORAL (601176)**

**DRA. GARCIA GONZALEZ, CORAL**

CL DEL MAESTRO ANGEL LLORCA 8 C.P: 28003  
914530200

**DRA. GARCIA GONZALEZ, LAURA (450626)**

**DRA. GARCIA GONZALEZ, LAURA**

CL CARTAGENA 111 C.P: 28002  
910687000

**DRA. GARCIA JARA, PAULA (601176)**

**DRA. GARCIA JARA, PAULA**

CL DEL MAESTRO ANGEL LLORCA 8 C.P: 28003  
914530200

# OBSTETRICIA Y GINECOLOGÍA

**DRA. GARCIA JARA, PAULA (601176)**

**DRA. GARCIA JARA, PAULA**

CL DEL MAESTRO ANGEL LLORCA 8 C.P: 28003  
914530200

**DRA. GARCIA LUJAN PRIETO, MARIA (601176)**

**DRA. GARCIA LUJAN PRIETO, MARIA**

CL DEL MAESTRO ANGEL LLORCA 8 C.P: 28003  
914530200

**DRA. GARCIA MALO DE MOLINA, CLARA (601503)**

**DRA. GARCIA MALO DE MOLINA, CLARA**

CL JUAN BRAVO 49 C.P: 28006  
910687999

**DRA. GARCIA SANCHEZ, FIAMMA (601309)**

**DRA. GARCIA SANCHEZ, FIAMMA**

AV DE SAN LUIS 166 C.P: 28033  
913027283

**DRA. GELY ABAD, EVA (601284)**

**DRA. GELY ABAD, EVA**

CL JOSE SILVA 7 C.P: 28043  
902089800

**DRA. GOMEZ FERNANDEZ, CRISTINA (600200)**

**DRA. GOMEZ FERNANDEZ, CRISTINA**

AV DE MANOTERAS 10 C.P: 28050  
902089800

**DRA. GOMEZ FERNANDEZ, CRISTINA (600200)**

**DRA. GOMEZ FERNANDEZ, CRISTINA**

CL OÑA 10 C.P: 28050  
917567800

**DRA. GOMEZ-ROSO JAREÑO, MARIA JOSE (450626)**

**DRA. GOMEZ-ROSO JAREÑO, MARIA JOSE**

CL CARTAGENA 111 C.P: 28002  
910687000

**DRA. GONZALEZ BENITEZ, CRISTINA (601286)**

**DRA. GONZALEZ BENITEZ, CRISTINA**

CL GOYA 107 1º B C.P: 28009  
915750817

**DRA. GONZALEZ CERRON, SILVIA (280611)**

**DRA. GONZALEZ CERRON, SILVIA**

CL JOAQUIN COSTA 28 C.P: 28002  
915617100

**DRA. GONZALEZ GAMARRA, RAIZA GABRIELA (601176)**

**DRA. GONZALEZ GAMARRA, RAIZA GABRIELA**

CL DEL MAESTRO ANGEL LLORCA 8 C.P: 28003  
914530200

**DRA. GARCIA LUJAN PRIETO, MARIA (601176)**

**DRA. GARCIA LUJAN PRIETO, MARIA**

CL DEL MAESTRO ANGEL LLORCA 8 C.P: 28003  
914530200

**DRA. GARCIA LUJAN-PRIETO, MARIA (450626)**

**DRA. GARCIA LUJAN-PRIETO, MARIA**

CL CARTAGENA 111 C.P: 28002  
910687000

**DRA. GARCIA PINEDA, VIRGINIA (280263)**

**DRA. GARCIA PINEDA, VIRGINIA**

CL ARTURO SORIA 105 C.P: 28043  
912143100

**DRA. GARRIDO QUIJANO, ANA BELEN (280264)**

**DRA. GARRIDO QUIJANO, ANA BELEN**

CL SERRANO 199 C.P: 28016  
915649943

**DRA. GELY ABAD, EVA (600200)**

**DRA. GELY ABAD, EVA**

CL OÑA 10 C.P: 28050  
917567800

**DRA. GOMEZ FERNANDEZ, CRISTINA (600200)**

**DRA. GOMEZ FERNANDEZ, CRISTINA**

CL DE LA SIERRA DE ATAPUERCA 5 C.P: 28050  
917567800

**DRA. GOMEZ FERNANDEZ, CRISTINA (280267)**

**DRA. GOMEZ FERNANDEZ, CRISTINA**

PZ CONDE DEL VALLE SUCHIL 16 C.P: 28015  
914476600

**DRA. GONZALEZ ALVAREZ, MARIA DE LA CRUZ (450998)**

**DRA. GONZALEZ ALVAREZ, MARIA DE LA CRUZ**

CL VELAZQUEZ 25 C.P: 28001  
915777773

**DRA. GONZALEZ BENITEZ, CRISTINA (601284)**

**DRA. GONZALEZ BENITEZ, CRISTINA**

CL JOSE SILVA 7 C.P: 28043  
902089800

**DRA. GONZALEZ CERRON, SILVIA (600952)**

**DRA. GONZALEZ CERRON, SILVIA**

CL LA SALLE 12 C.P: 28023  
915129000

**DRA. GONZALEZ GAMARRA, RAIZA GABRIELA (601176)**

**DRA. GONZALEZ GAMARRA, RAIZA GABRIELA**

CL DEL MAESTRO ANGEL LLORCA 8 C.P: 28003  
914530200



# OBSTETRICIA Y GINECOLOGÍA

**DRA. GONZALEZ GONZALEZ, SARA (601176)**  
DRA. GONZALEZ GONZALEZ, SARA  
CL DEL MAESTRO ANGEL LLORCA 8 C.P: 28003  
914530200

**DRA. GUILLEM GAMEZ, M<sup>a</sup> CARMEN (450989)**  
DRA. GUILLEM GAMEZ, M<sup>a</sup> CARMEN  
CL ALVAREZ 3 C.P: 28025  
902500929

**DRA. GUINEA BARRILERO, MARIA EUGENIA (600200)**  
DRA. GUINEA BARRILERO, MARIA EUGENIA  
AV DE MANOTERAS 10 C.P: 28050  
902089800

**DRA. GUINEA BARRILERO, MARIA EUGENIA (600952)**  
DRA. GUINEA BARRILERO, MARIA EUGENIA  
CL LA SALLE 12 C.P: 28023  
915129000

**DRA. GUINEA BARRILERO, M<sup>a</sup> EUGENIA (601284)**  
DRA. GUINEA BARRILERO, M<sup>a</sup> EUGENIA  
CL JOSE SILVA 7 C.P: 28043  
902089800

**DRA. GUTIERREZ CHAVES, LAURA (601284)**  
DRA. GUTIERREZ CHAVES, LAURA  
CL JOSE SILVA 7 C.P: 28043  
902089800

**DRA. GUTIERREZ SIMON, MONICA (601176)**  
DRA. GUTIERREZ SIMON, MONICA  
CL DEL MAESTRO ANGEL LLORCA 8 C.P: 28003  
914530200

**DRA. GUTIERREZ VELEZ, MARIA CARMEN (450626)**  
DRA. GUTIERREZ VELEZ, MARIA CARMEN  
CL CARTAGENA 111 C.P: 28002  
910687000

**DRA. HAMADACHE CHABOUNI, FARIDA (280264)**  
DRA. HAMADACHE CHABOUNI, FARIDA  
CL SERRANO 199 C.P: 28016  
915649943

**DRA. HERNANDO PRADA, NATALIA ISABEL (601284)**  
DRA. HERNANDO PRADA, NATALIA ISABEL  
CL JOSE SILVA 7 C.P: 28043  
902089800

**DRA. GRACIA SEGOVIA, MYRIAN (601371)**  
DRA. GRACIA SEGOVIA, MYRIAN  
CL COSTA RICA 22 BJ CO C.P: 28016  
913450926

**DRA. GUILLEN GAMEZ, MARIA DEL CARMEN (450989)**  
DRA. GUILLEN GAMEZ, MARIA DEL CARMEN  
AV VIA CARPETANA 177 C.P: 28047  
914652928

**DRA. GUINEA BARRILERO, MARIA EUGENIA (450626)**  
DRA. GUINEA BARRILERO, MARIA EUGENIA  
CL CARTAGENA 111 C.P: 28002  
910687000

**DRA. GUINEA BARRILERO, MARIA EUGENIA (600200)**  
DRA. GUINEA BARRILERO, MARIA EUGENIA  
CL OÑA 10 C.P: 28050  
917567800

**DRA. GUTIERREZ CHAVES, LAURA (601284)**  
DRA. GUTIERREZ CHAVES, LAURA  
CL JOSE SILVA 7 C.P: 28043  
902089800

**DRA. GUTIERREZ MARTIN, MARTA (601176)**  
DRA. GUTIERREZ MARTIN, MARTA  
CL DEL MAESTRO ANGEL LLORCA 8 C.P: 28003  
914530200

**DRA. GUTIERREZ SIMON, MONICA (601176)**  
DRA. GUTIERREZ SIMON, MONICA  
CL DEL MAESTRO ANGEL LLORCA 8 C.P: 28003  
914530200

**DRA. GÓMEZ RUIZ, MARIA LUISA (601272)**  
DRA. GÓMEZ RUIZ, MARIA LUISA  
CL DE HORTALEZA 65 4° C.P: 28004  
917819002

**DRA. HERNANDO PRADA, NATALIA ISABEL (600200)**  
DRA. HERNANDO PRADA, NATALIA ISABEL  
AV DE MANOTERAS 10 C.P: 28050  
902089800

**DRA. HERNANDO PRADA, NATALIA ISABEL (600200)**  
DRA. HERNANDO PRADA, NATALIA ISABEL  
CL OÑA 10 C.P: 28050  
917567800

# OBSTETRICIA Y GINECOLOGÍA

**DRA. HERRANZ IZQUIERDO, MARIA VICTORIA (601176)**

**DRA. HERRANZ IZQUIERDO, MARIA VICTORIA**  
CL DEL MAESTRO ANGEL LLORCA 8 C.P: 28003  
914530200

**DRA. HERRERO CONDE, MERCEDES (600200)**

**DRA. HERRERO CONDE, MERCEDES**  
CL OÑA 10 C.P: 28050  
917567800

**DRA. HERRERO CONDE, MERCEDES (450156)**

**DRA. HERRERO CONDE, MERCEDES**  
PZ CONDE DEL VALLE SUCHILL 3 BJ C.P: 28015  
902109125

**DRA. HUELAMO MORUNO, MARTA (450998)**

**DRA. HUELAMO MORUNO, MARTA**  
CL VELAZQUEZ 25 C.P: 28001  
915777773

**DRA. ISLA LEON, RAQUEL (600200)**

**DRA. ISLA LEON, RAQUEL**  
CL DE LA SIERRA DE ATAPUERCA 5 C.P: 28050  
917567800

**DRA. IZQUIERDO ZAMARIEGO, FRANCISCO JAVIER (280267)**

**DRA. IZQUIERDO ZAMARIEGO, FRANCISCO JAVIER**  
CL ARAPILES 8 C.P: 28015  
901088212

**DRA. JAIMES SUAREZ, JULY (280264)**

**DRA. JAIMES SUAREZ, JULY**  
CL SERRANO 199 C.P: 28016  
915649943

**DRA. LEIVA TAPIA, CARMEN ALICIA (601284)**

**DRA. LEIVA TAPIA, CARMEN ALICIA**  
CL JOSE SILVA 7 C.P: 28043  
902089800

**DRA. LETICIA BENASSI , MARIA (600200)**

**DRA. LETICIA BENASSI , MARIA**  
CL DE LA SIERRA DE ATAPUERCA 5 C.P: 28050  
917567800

**DRA. LIRA CAMERO, ERIKA (601802)**

**DRA. LIRA CAMERO, ERIKA**  
AV DE VALLADOLID 83 C.P: 28008  
915957000

**DRA. LLOP VENTUREIRA, MARIA BEATRIZ (600200)**

**DRA. LLOP VENTUREIRA, MARIA BEATRIZ**  
AV DE MANOTERAS 10 C.P: 28050  
902089800

**DRA. HERRANZ IZQUIERDO, MARIA VICTORIA (601176)**

**DRA. HERRANZ IZQUIERDO, MARIA VICTORIA**  
CL DEL MAESTRO ANGEL LLORCA 8 C.P: 28003  
914530200

**DRA. HERRERO CONDE, MERCEDES (280267)**

**DRA. HERRERO CONDE, MERCEDES**  
PZ CONDE DEL VALLE SUCHIL 16 C.P: 28015  
914476600

**DRA. HUELAMO MORUNO, MARTA (601284)**

**DRA. HUELAMO MORUNO, MARTA**  
CL JOSE SILVA 7 C.P: 28043  
902089800

**DRA. ISLA LEON, RAQUEL (600200)**

**DRA. ISLA LEON, RAQUEL**  
AV DE MANOTERAS 10 C.P: 28050  
902089800

**DRA. ISLA LEON, RAQUEL (600200)**

**DRA. ISLA LEON, RAQUEL**  
CL OÑA 10 C.P: 28050  
917567800

**DRA. JAEN ZAMORA, MARIA JOSE (450626)**

**DRA. JAEN ZAMORA, MARIA JOSE**  
CL CARTAGENA 111 C.P: 28002  
910687000

**DRA. LAFUENTE GONZALEZ, PILAR (450626)**

**DRA. LAFUENTE GONZALEZ, PILAR**  
CL CARTAGENA 111 C.P: 28002  
910687000

**DRA. LETICIA BENASSI , MARIA (600200)**

**DRA. LETICIA BENASSI , MARIA**  
AV DE MANOTERAS 10 C.P: 28050  
902089800

**DRA. LILUE BAJARES, MARIELLA (601668)**

**DRA. LILUE BAJARES, MARIELLA**  
CL ANTONIO ACUÑA 9 C.P: 28009  
915780517

**DRA. LLAMAS SANTOS, LETICIA (601152)**

**DRA. LLAMAS SANTOS, LETICIA**  
CL TELLEZ 30 C.P: 28007  
915020301

**DRA. LLOP VENTUREIRA, MARIA BEATRIZ (600200)**

**DRA. LLOP VENTUREIRA, MARIA BEATRIZ**  
CL OÑA 10 C.P: 28050  
917567800

# OBSTETRICIA Y GINECOLOGÍA

**DRA. LLOP VENTUREIRA, Mª BEATRIZ (450156)**

DRA. LLOP VENTUREIRA, Mª BEATRIZ  
PZ CONDE DEL VALLE SUCHILL 3 BJ C.P: 28015  
902109125

**DRA. LOPEZ ALTUNA, MARIA (601284)**

DRA. LOPEZ ALTUNA, MARIA  
CL JOSE SILVA 7 C.P: 28043  
902089800

**DRA. LOPEZ ARRIBAS, PATRICIA (601152)**

DRA. LOPEZ ARRIBAS, PATRICIA  
CL TELLEZ 30 C.P: 28007  
915020301

**DRA. LOPEZ CARRASCO, IRENE (600200)**

DRA. LOPEZ CARRASCO, IRENE  
CL DE LA SIERRA DE ATAPUERCA 5 C.P: 28050  
917567800

**DRA. LOPEZ CARRASCO, IRENE (450156)**

DRA. LOPEZ CARRASCO, IRENE  
PZ CONDE DEL VALLE SUCHILL 3 BJ C.P: 28015  
902109125

**DRA. LOPEZ PRADA, LAURA (601176)**

DRA. LOPEZ PRADA, LAURA  
CL DEL MAESTRO ANGEL LLORCA 8 C.P: 28003  
914530200

**DRA. LOPEZ PRADA, LAURA MARIA (601176)**

DRA. LOPEZ PRADA, LAURA MARIA  
CL DEL MAESTRO ANGEL LLORCA 8 C.P: 28003  
914530200

**DRA. LOPEZ PRADA, LAURA MARIA (600955)**

DRA. LOPEZ PRADA, LAURA MARIA  
CM DE LA ZARZUELA 19 C.P: 28023  
917401690

**DRA. LOPEZ VERDU, HELENA (450626)**

DRA. LOPEZ VERDU, HELENA  
CL CARTAGENA 111 C.P: 28002  
910687000

**DRA. LOZANO GONZALEZ, MONICA (280267)**

DRA. LOZANO GONZALEZ, MONICA  
CL ARAPILES 8 C.P: 28015  
901088212

**DRA. LOZANO GONZALEZ, MONICA (600200)**

DRA. LOZANO GONZALEZ, MONICA  
CL OÑA 10 C.P: 28050  
917567800

**DRA. LOMBARTE GARCIA, MARIA (601152)**

DRA. LOMBARTE GARCIA, MARIA  
CL TELLEZ 30 C.P: 28007  
915020301

**DRA. LOPEZ ALTUNA, MARIA (450998)**

DRA. LOPEZ ALTUNA, MARIA  
CL VELAZQUEZ 25 C.P: 28001  
915777773

**DRA. LOPEZ CARRASCO, IRENE (600200)**

DRA. LOPEZ CARRASCO, IRENE  
AV DE MANOTERAS 10 C.P: 28050  
902089800

**DRA. LOPEZ CARRASCO, IRENE (600200)**

DRA. LOPEZ CARRASCO, IRENE  
CL OÑA 10 C.P: 28050  
917567800

**DRA. LOPEZ CONDE, MARGARITA FATIMA (450156)**

DRA. LOPEZ CONDE, MARGARITA FATIMA  
PZ CONDE DEL VALLE SUCHILL 3 BJ C.P: 28015  
902109125

**DRA. LOPEZ PRADA, LAURA (601176)**

DRA. LOPEZ PRADA, LAURA  
CL DEL MAESTRO ANGEL LLORCA 8 C.P: 28003  
914530200

**DRA. LOPEZ PRADA, LAURA MARIA (600200)**

DRA. LOPEZ PRADA, LAURA MARIA  
CL OÑA 10 C.P: 28050  
917567800

**DRA. LOPEZ PRADA, LAURA MARIA (280267)**

DRA. LOPEZ PRADA, LAURA MARIA  
PZ CONDE DEL VALLE SUCHIL 16 C.P: 28015  
914476600

**DRA. LOPEZ VERDU, HELENA - IDEA CLINIC (601632)**

DRA. LOPEZ VERDU, HELENA - IDEA CLINIC  
CL DIEGO DE LEON 58 IZQ BJ B C.P: 28006  
914017465

**DRA. LOZANO GONZALEZ, MONICA (600200)**

DRA. LOZANO GONZALEZ, MONICA  
CL DE LA SIERRA DE ATAPUERCA 5 C.P: 28050  
917567800

**DRA. LUDEÑA LOPEZ, ROSA MARIA PALOMA (450998)**

DRA. LUDEÑA LOPEZ, ROSA MARIA PALOMA  
CL VELAZQUEZ 25 C.P: 28001  
915777773

# OBSTETRICIA Y GINECOLOGÍA

**DRA. LUQUE MOLINA, MARIA SOL (450989)**  
DRA. LUQUE MOLINA, MARIA SOL  
CL ALVAREZ 3 C.P: 28025  
902500929

**DRA. MARCOS SANTOS, CRISTINA (280611)**  
DRA. MARCOS SANTOS, CRISTINA  
CL JOAQUIN COSTA 28 C.P: 28002  
915617100

**DRA. MARIA LOPEZ PRADA, LAURA (600200)**  
DRA. MARIA LOPEZ PRADA, LAURA  
CL DE LA SIERRA DE ATAPUERCA 5 C.P: 28050  
917567800

**DRA. MAROTO BUSTO, GLORIA ANGELA (601496)**  
DRA. MAROTO BUSTO, GLORIA ANGELA  
AV AMERICA 33 1º C C.P: 28002  
917266652

**DRA. MAROTO BUSTO, GLORIA ANGELA (450989)**  
DRA. MAROTO BUSTO, GLORIA ANGELA  
CL ALVAREZ 3 C.P: 28025  
902500929

**DRA. MARTIN ESCOBEDO, ANA BELEN (450626)**  
DRA. MARTIN ESCOBEDO, ANA BELEN  
CL CARTAGENA 111 C.P: 28002  
910687000

**DRA. MARTIN-GROMAZ BRAVO, CARMEN MARIA (601496)**  
DRA. MARTIN-GROMAZ BRAVO, CARMEN MARIA  
AV AMERICA 33 1º C C.P: 28002  
917266652

**DRA. MARTINEZ GAMON, BLANCA (600200)**  
DRA. MARTINEZ GAMON, BLANCA  
CL OÑA 10 C.P: 28050  
917567800

**DRA. MARTINEZ GAMON, BLANCA (280267)**  
DRA. MARTINEZ GAMON, BLANCA  
PZ CONDE DEL VALLE SUCHIL 16 C.P: 28015  
914476600

**DRA. MARTINEZ GARCIA, Mª SOLEDAD (601493)**  
DRA. MARTINEZ GARCIA, Mª SOLEDAD  
PS EDUARDO DATO 3 1º C.P: 28010  
917375222

**DRA. MARTINEZ PARRONDO, NOEMI (601284)**  
DRA. MARTINEZ PARRONDO, NOEMI  
CL JOSE SILVA 7 C.P: 28043  
902089800

**DRA. MACHO DEL VALLE, YOLANDA (450626)**  
DRA. MACHO DEL VALLE, YOLANDA  
CL CARTAGENA 111 C.P: 28002  
910687000

**DRA. MARESCA AMATE, MARIA DOLORES (601493)**  
DRA. MARESCA AMATE, MARIA DOLORES  
PS EDUARDO DATO 3 1º C.P: 28010  
917375222

**DRA. MARIN PALOMO, CLARA ISABEL (600930)**  
DRA. MARIN PALOMO, CLARA ISABEL  
PS DE LA CASTELLANA 188 1º B C.P: 28046  
913503829

**DRA. MAROTO BUSTO, GLORIA ANGELA (450989)**  
DRA. MAROTO BUSTO, GLORIA ANGELA  
AV VIA CARPETANA 177 C.P: 28047  
914652928

**DRA. MAROTO BUSTO, GLORIA ANGELA (450998)**  
DRA. MAROTO BUSTO, GLORIA ANGELA  
CL VELAZQUEZ 25 C.P: 28001  
915777773

**DRA. MARTIN PEDRAZA, MARIA TERESA (601496)**  
DRA. MARTIN PEDRAZA, MARIA TERESA  
AV AMERICA 33 1º C C.P: 28002  
917266652

**DRA. MARTINEZ CARRILLO, DANIELA ABSARA (450626)**  
DRA. MARTINEZ CARRILLO, DANIELA ABSARA  
CL CARTAGENA 111 C.P: 28002  
910687000

**DRA. MARTINEZ GAMON, BLANCA (600200)**  
DRA. MARTINEZ GAMON, BLANCA  
CL OÑA 10 C.P: 28050  
917567800

**DRA. MARTINEZ GARCIA, MARIA SOLEDAD (450626)**  
DRA. MARTINEZ GARCIA, MARIA SOLEDAD  
CL CARTAGENA 111 C.P: 28002  
910687000

**DRA. MARTINEZ PARRONDO, NOEMI (601286)**  
DRA. MARTINEZ PARRONDO, NOEMI  
CL GOYA 107 1º B C.P: 28009  
915750817

**DRA. MARTINEZ PARRONDO, NOEMI (601520)**  
DRA. MARTINEZ PARRONDO, NOEMI  
CL UBEDA 21 C.P: 28034  
915779377

# OBSTETRICIA Y GINECOLOGÍA

**DRA. MARTINEZ PAYO, CRISTINA (601493)**  
DRA. MARTINEZ PAYO, CRISTINA  
PS EDUARDO DATO 3 1º C.P: 28010  
917375222

**DRA. MEDINA BRAVO, MARIA JOSEFA (450989)**  
DRA. MEDINA BRAVO, MARIA JOSEFA  
AV VIA CARPETANA 177 C.P: 28047  
914652928

**DRA. MEDINA BRAVO, Mª JOSEFA (601333)**  
DRA. MEDINA BRAVO, Mª JOSEFA  
CL MERCURIO 9 C.P: 28032  
917766250

**DRA. MENDEZ GUEVARA, DANIELA CAROLINA (601176)**  
DRA. MENDEZ GUEVARA, DANIELA CAROLINA  
CL DEL MAESTRO ANGEL LLORCA 8 C.P: 28003  
914530200

**DRA. MIRO MATOS, MARIA (600200)**  
DRA. MIRO MATOS, MARIA  
AV DE MANOTERAS 10 C.P: 28050  
902089800

**DRA. MIRO MATOS, MARIA (600200)**  
DRA. MIRO MATOS, MARIA  
CL OÑA 10 C.P: 28050  
917567800

**DRA. MONTERO OLMEDA, JARA (280267)**  
DRA. MONTERO OLMEDA, JARA  
PZ CONDE DEL VALLE SUCHIL 16 C.P: 28015  
914476600

**DRA. MONTERO PASTOR, NEREA (600200)**  
DRA. MONTERO PASTOR, NEREA  
CL DE LA SIERRA DE ATAPUERCA 5 C.P: 28050  
917567800

**DRA. MONTERO PASTOR, NEREA (450156)**  
DRA. MONTERO PASTOR, NEREA  
PZ CONDE DEL VALLE SUCHILL 3 BJ C.P: 28015  
902109125

**DRA. MORENO ELOLA-OLASO, MARIA ARANZAZU (601503)**  
DRA. MORENO ELOLA-OLASO, MARIA ARANZAZU  
CL JUAN BRAVO 39 C.P: 28006  
910687777

**DRA. MORENO ELOLA-OLASO, MARIA ARANZAZU (601503)**  
DRA. MORENO ELOLA-OLASO, MARIA ARANZAZU  
CL JUAN BRAVO 49 C.P: 28006  
910687999

**DRA. MAYORAL TRIANA, ALEJANDRA (601284)**  
DRA. MAYORAL TRIANA, ALEJANDRA  
CL JOSE SILVA 7 C.P: 28043  
902089800

**DRA. MEDINA BRAVO, Mª JOSEFA (450989)**  
DRA. MEDINA BRAVO, Mª JOSEFA  
CL ALVAREZ 3 C.P: 28025  
902500929

**DRA. MEDINA BRAVO, Mª JOSEFA (450998)**  
DRA. MEDINA BRAVO, Mª JOSEFA  
CL VELAZQUEZ 25 C.P: 28001  
915777773

**DRA. MENDIZABAL VICENTE, ELSA (601527)**  
DRA. MENDIZABAL VICENTE, ELSA  
CL GUZMAN EL BUENO 102 C.P: 28003  
915358790

**DRA. MIRO MATOS, MARIA (600200)**  
DRA. MIRO MATOS, MARIA  
CL DE LA SIERRA DE ATAPUERCA 5 C.P: 28050  
917567800

**DRA. MIRO MATOS, MARIA (280267)**  
DRA. MIRO MATOS, MARIA  
PZ CONDE DEL VALLE SUCHIL 16 C.P: 28015  
914476600

**DRA. MONTERO PASTOR, NEREA (600200)**  
DRA. MONTERO PASTOR, NEREA  
AV DE MANOTERAS 10 C.P: 28050  
902089800

**DRA. MONTERO PASTOR, NEREA (600200)**  
DRA. MONTERO PASTOR, NEREA  
CL OÑA 10 C.P: 28050  
917567800

**DRA. MORAN CUESTA, NIEVES (600104)**  
DRA. MORAN CUESTA, NIEVES  
CL DE MONTESA 15 C.P: 28006  
914014338

**DRA. MORENO ELOLA OLASO, MARIA ARANZAZU (280610)**  
DRA. MORENO ELOLA OLASO, MARIA ARANZAZU  
CL JUAN BRAVO 39 C.P: 28006  
910687777

**DRA. MORENO ELOLA-OLASO, MARIA ARANZAZU (601493)**  
DRA. MORENO ELOLA-OLASO, MARIA ARANZAZU  
PS EDUARDO DATO 3 1º C.P: 28010  
917375222

# OBSTETRICIA Y GINECOLOGÍA

**DRA. MOYA ESTEBAN, BEATRIZ MERCEDES (601152)**  
DRA. MOYA ESTEBAN, BEATRIZ MERCEDES  
CL TELLEZ 30 C.P: 28007  
915020301

**DRA. MUÑOZ BERMUDO, INMACULADA (601541)**  
DRA. MUÑOZ BERMUDO, INMACULADA  
CL JUAN BRAVO 25 BJ IZ C.P: 28006  
917451742

**DRA. MUÑOZ GONZALEZ, MARIA DOLORES (280610)**  
DRA. MUÑOZ GONZALEZ, MARIA DOLORES  
CL JUAN BRAVO 39 C.P: 28006  
910687777

**DRA. NAVARRO MOLINA, MARIELA (280221)**  
DRA. NAVARRO MOLINA, MARIELA  
PS DE LA CASTELLANA 170 BJ C.P: 28046  
913596063

**DRA. NOVELLE GARCIA, MONICA (600200)**  
DRA. NOVELLE GARCIA, MONICA  
CL OÑA 10 C.P: 28050  
917567800

**DRA. NUÑEZ ARCAS, PALOMA (450626)**  
DRA. NUÑEZ ARCAS, PALOMA  
CL CARTAGENA 111 C.P: 28002  
910687000

**DRA. NUÑEZ MORANTE, VANESA (450626)**  
DRA. NUÑEZ MORANTE, VANESA  
CL CARTAGENA 111 C.P: 28002  
910687000

**DRA. NUÑEZ TAVORA, MARTA ALEJANDRA (601176)**  
DRA. NUÑEZ TAVORA, MARTA ALEJANDRA  
CL DEL MAESTRO ANGEL LLORCA 8 C.P: 28003  
914530200

**DRA. NUÑEZ TAVORA, MARTA ALEJANDRA (601503)**  
DRA. NUÑEZ TAVORA, MARTA ALEJANDRA  
CL JUAN BRAVO 39 C.P: 28006  
910687777

**DRA. OCHOA PEREZ, BEATRIZ (601284)**  
DRA. OCHOA PEREZ, BEATRIZ  
CL JOSE SILVA 7 C.P: 28043  
902089800

**DRA. MUÑOZ -CHAPULI GUTIERREZ, MARIA DEL MAR (450998)**  
DRA. MUÑOZ -CHAPULI GUTIERREZ, MARIA DEL MAR  
CL VELAZQUEZ 25 C.P: 28001  
915777773

**DRA. MUÑOZ GONZALEZ, MARIA DOLORES (601176)**  
DRA. MUÑOZ GONZALEZ, MARIA DOLORES  
CL DEL MAESTRO ANGEL LLORCA 8 C.P: 28003  
914530200

**DRA. MUÑOZ GONZALEZ, MARIA DOLORES (601503)**  
DRA. MUÑOZ GONZALEZ, MARIA DOLORES  
CL JUAN BRAVO 49 C.P: 28006  
910687999

**DRA. NOVELLE GARCIA, MONICA (600200)**  
DRA. NOVELLE GARCIA, MONICA  
CL DE LA SIERRA DE ATAPUERCA 5 C.P: 28050  
917567800

**DRA. NOVELLE GARCIA, MONICA (450156)**  
DRA. NOVELLE GARCIA, MONICA  
PZ CONDE DEL VALLE SUCHILL 3 BJ C.P: 28015  
902109125

**DRA. NUÑEZ ARCAS, PALOMA (601176)**  
DRA. NUÑEZ ARCAS, PALOMA  
CL DEL MAESTRO ANGEL LLORCA 8 C.P: 28003  
914530200

**DRA. NUÑEZ TAVORA, MARTA (600955)**  
DRA. NUÑEZ TAVORA, MARTA  
CM DE LA ZARZUELA 19 C.P: 28023  
917401690

**DRA. NUÑEZ TAVORA, MARTA ALEJANDRA (601176)**  
DRA. NUÑEZ TAVORA, MARTA ALEJANDRA  
CL DEL MAESTRO ANGEL LLORCA 8 C.P: 28003  
914530200

**DRA. NUÑEZ TAVORA, MARTA ALEJANDRA (601503)**  
DRA. NUÑEZ TAVORA, MARTA ALEJANDRA  
CL JUAN BRAVO 49 C.P: 28006  
910687999

**DRA. OCHOA PEREZ, BEATRIZ (600200)**  
DRA. OCHOA PEREZ, BEATRIZ  
CL OÑA 10 C.P: 28050  
917567800

# OBSTETRICIA Y GINECOLOGÍA

**DRA. OJEDA CLARO, FARIDE (280611)**

**DRA. OJEDA CLARO, FARIDE**

CL JOAQUIN COSTA 28 C.P: 28002  
915617100

**DRA. OLTRA BADUI, MACARENA (601176)**

**DRA. OLTRA BADUI, MACARENA**

CL DEL MAESTRO ANGEL LLORCA 8 C.P: 28003  
914530200

**DRA. OLTRA BADUI, MACARENA (601176)**

**DRA. OLTRA BADUI, MACARENA**

CL DEL MAESTRO ANGEL LLORCA 8 C.P: 28003  
914530200

**DRA. ORTEGA ABAD, VIRGINIA (601496)**

**DRA. ORTEGA ABAD, VIRGINIA**

AV AMERICA 33 1° C C.P: 28002  
917266652

**DRA. ORTEGA RICONDO, SOFIA (601371)**

**DRA. ORTEGA RICONDO, SOFIA**

CL COSTA RICA 22 BJ CO C.P: 28016  
913450926

**DRA. PADILLA GARCIA-NORRO, LAURA (280264)**

**DRA. PADILLA GARCIA-NORRO, LAURA**

CL SERRANO 199 C.P: 28016  
915649943

**DRA. PALACIN MOYA, ALICIA (601309)**

**DRA. PALACIN MOYA, ALICIA**

AV DE SAN LUIS 166 C.P: 28033  
913027283

**DRA. PARA MARGÜELLO, ELISA (601687)**

**DRA. PARA MARGÜELLO, ELISA**

CL AYALA 108 LO C.P: 28006  
910094418

**DRA. PARILLA LOBO, CARMEN (450626)**

**DRA. PARILLA LOBO, CARMEN**

CL CARTAGENA 111 C.P: 28002  
910687000

**DRA. PARILLA LOBO, MARIA DEL CARMEN (601176)**

**DRA. PARILLA LOBO, MARIA DEL CARMEN**

CL DEL MAESTRO ANGEL LLORCA 8 C.P: 28003  
914530200

**DRA. PARRILLA LOBO, MARIA DEL CARMEN (601176)**

**DRA. PARRILLA LOBO, MARIA DEL CARMEN**

CL DEL MAESTRO ANGEL LLORCA 8 C.P: 28003  
914530200

**DRA. OJEDA CLARO, FARIDE ESTHER (600952)**

**DRA. OJEDA CLARO, FARIDE ESTHER**

CL LA SALLE 12 C.P: 28023  
915129000

**DRA. OLTRA BADUI, MACARENA (601176)**

**DRA. OLTRA BADUI, MACARENA**

CL DEL MAESTRO ANGEL LLORCA 8 C.P: 28003  
914530200

**DRA. OLTRA BADUI, MACARENA (601176)**

**DRA. OLTRA BADUI, MACARENA**

CL DEL MAESTRO ANGEL LLORCA 8 C.P: 28003  
914530200

**DRA. ORTEGA LAMOTA, SILVIA (280611)**

**DRA. ORTEGA LAMOTA, SILVIA**

CL JOAQUIN COSTA 28 C.P: 28002  
915617100

**DRA. ORTIZ SIMON, ALMUDENA (601503)**

**DRA. ORTIZ SIMON, ALMUDENA**

CL JUAN BRAVO 49 C.P: 28006  
910687999

**DRA. PAGOLA LIMON, NATALIA (601284)**

**DRA. PAGOLA LIMON, NATALIA**

CL JOSE SILVA 7 C.P: 28043  
902089800

**DRA. PANAL CUSATI, MARIANA (600952)**

**DRA. PANAL CUSATI, MARIANA**

CL LA SALLE 12 C.P: 28023  
915129000

**DRA. PARA MARGÜELLO, ELISA (601493)**

**DRA. PARA MARGÜELLO, ELISA**

PS EDUARDO DATO 3 1° C.P: 28010  
917375222

**DRA. PARILLA LOBO, MARIA DEL CARMEN (601176)**

**DRA. PARILLA LOBO, MARIA DEL CARMEN**

CL DEL MAESTRO ANGEL LLORCA 8 C.P: 28003  
914530200

**DRA. PARRILLA LOBO, CARMEN (600200)**

**DRA. PARRILLA LOBO, CARMEN**

CL DE LA SIERRA DE ATAPUERCA 5 C.P: 28050  
917567800

**DRA. PARRILLA LOBO, MARIA DEL CARMEN (600955)**

**DRA. PARRILLA LOBO, MARIA DEL CARMEN**

CM DE LA ZARZUELA 19 C.P: 28023  
917401690



# OBSTETRICIA Y GINECOLOGÍA

**DRA. PEREZ GARCIA, LIDIA (450626)**

**DRA. PEREZ GARCIA, LIDIA**

CL CARTAGENA 111 C.P: 28002  
910687000

**DRA. PEREZ MARTINEZ, INGRID (601176)**

**DRA. PEREZ MARTINEZ, INGRID**

CL DEL MAESTRO ANGEL LLORCA 8 C.P: 28003  
914530200

**DRA. PEREZ MARTINEZ, YOLANDA ULPIANA (280263)**

**DRA. PEREZ MARTINEZ, YOLANDA ULPIANA**

CL ARTURO SORIA 105 C.P: 28043  
912143100

**DRA. PEREZ REQUENA, MARIA (600200)**

**DRA. PEREZ REQUENA, MARIA**

CL OÑA 10 C.P: 28050  
917567800

**DRA. PEREZ SANCHEZ, ANA MARIA (601286)**

**DRA. PEREZ SANCHEZ, ANA MARIA**

CL GOYA 107 1º B C.P: 28009  
915750817

**DRA. PEÑAS PITA DA VEIGA, MARTA (601176)**

**DRA. PEÑAS PITA DA VEIGA, MARTA**

CL DEL MAESTRO ANGEL LLORCA 8 C.P: 28003  
914530200

**DRA. PINGARRON SANTOFIMIA, MARIA CARMEN (450626)**

**DRA. PINGARRON SANTOFIMIA, MARIA CARMEN**

CL CARTAGENA 111 C.P: 28002  
910687000

**DRA. PINILLA RISUEÑO, MARIA EULALIA ISABEL (450626)**

**DRA. PINILLA RISUEÑO, MARIA EULALIA ISABEL**

CL CARTAGENA 111 C.P: 28002  
910687000

**DRA. POYO TORCAL, SILVIA (450626)**

**DRA. POYO TORCAL, SILVIA**

CL CARTAGENA 111 C.P: 28002  
910687000

**DRA. PRIETO MATAS, Mª ANGELES (450989)**

**DRA. PRIETO MATAS, Mª ANGELES**

CL ALVAREZ 3 C.P: 28025  
902500929

**DRA. PRIETO SANCHEZ, LAURA (600200)**

**DRA. PRIETO SANCHEZ, LAURA**

CL OÑA 10 C.P: 28050  
917567800

**DRA. PEREZ MARTINEZ, INGRID (601176)**

**DRA. PEREZ MARTINEZ, INGRID**

CL DEL MAESTRO ANGEL LLORCA 8 C.P: 28003  
914530200

**DRA. PEREZ MARTINEZ, INGRID (601176)**

**DRA. PEREZ MARTINEZ, INGRID**

CL DEL MAESTRO ANGEL LLORCA 8 C.P: 28003  
914530200

**DRA. PEREZ REQUENA, MARIA (600200)**

**DRA. PEREZ REQUENA, MARIA**

CL DE LA SIERRA DE ATAPUERCA 5 C.P: 28050  
917567800

**DRA. PEREZ RODRIGUEZ, SARA (280263)**

**DRA. PEREZ RODRIGUEZ, SARA**

CL ARTURO SORIA 105 C.P: 28043  
912143100

**DRA. PEREZ SANCHEZ, ANA MARIA (601284)**

**DRA. PEREZ SANCHEZ, ANA MARIA**

CL JOSE SILVA 7 C.P: 28043  
902089800

**DRA. PILAR CASTILLO RABAZO, LAURA (600200)**

**DRA. PILAR CASTILLO RABAZO, LAURA**

CL DE LA SIERRA DE ATAPUERCA 5 C.P: 28050  
917567800

**DRA. PINILLA RISUEÑO, MARIA EULALIA (601668)**

**DRA. PINILLA RISUEÑO, MARIA EULALIA**

CL ANTONIO ACUÑA 9 C.P: 28009  
915780517

**DRA. PINTADO RECARTE, Mª DEL PILAR (601284)**

**DRA. PINTADO RECARTE, Mª DEL PILAR**

CL JOSE SILVA 7 C.P: 28043  
902089800

**DRA. PRIETO MATAS, MARIA ANGELES (450989)**

**DRA. PRIETO MATAS, MARIA ANGELES**

AV VIA CARPETANA 177 C.P: 28047  
914652928

**DRA. PRIETO SANCHEZ, LAURA (600200)**

**DRA. PRIETO SANCHEZ, LAURA**

CL DE LA SIERRA DE ATAPUERCA 5 C.P: 28050  
917567800

**DRA. PUJANTE GARCIA, MARIA ELENA (601527)**

**DRA. PUJANTE GARCIA, MARIA ELENA**

CL GUZMAN EL BUENO 102 C.P: 28003  
915358790

# OBSTETRICIA Y GINECOLOGÍA

**DRA. RAMIREZ DE LA PISCINA Y PEÑA, M<sup>a</sup> ISABEL (450998)**

**DRA. RAMIREZ DE LA PISCINA Y PEÑA, M<sup>a</sup> ISABEL**  
CL VELAZQUEZ 25 C.P: 28001  
915777773

**DRA. RECARTE ORTEGA, ESTHER (280974)**

**DRA. RECARTE ORTEGA, ESTHER**  
CL DE SAN BERNABE 13 C.P: 28005  
910791516

**DRA. RECARTE ORTEGA, ESTHER (601176)**

**DRA. RECARTE ORTEGA, ESTHER**  
CL DEL MAESTRO ANGEL LLORCA 8 C.P: 28003  
914530200

**DRA. RECARTE ORTEGA, ESTHER (601176)**

**DRA. RECARTE ORTEGA, ESTHER**  
CL DEL MAESTRO ANGEL LLORCA 8 C.P: 28003  
914530200

**DRA. RICO GOMEZ, BARBARA (450805)**

**DRA. RICO GOMEZ, BARBARA**  
CL SAGRADO CORAZON 4 C.P: 28016  
913531510

**DRA. RINCON RICOTE, MARIA INMACULADA (601493)**

**DRA. RINCON RICOTE, MARIA INMACULADA**  
PS EDUARDO DATO 3 1º C.P: 28010  
917375222

**DRA. RIOLOBOS SIERRA, LUANA (601176)**

**DRA. RIOLOBOS SIERRA, LUANA**  
CL DEL MAESTRO ANGEL LLORCA 8 C.P: 28003  
914530200

**DRA. RIOLOBOS SIERRA, LUANA (601176)**

**DRA. RIOLOBOS SIERRA, LUANA**  
CL DEL MAESTRO ANGEL LLORCA 8 C.P: 28003  
914530200

**DRA. RODRIGUEZ BENITO, CARMEN (600200)**

**DRA. RODRIGUEZ BENITO, CARMEN**  
CL OÑA 10 C.P: 28050  
917567800

**DRA. RODRIGUEZ BERTOS, ISABEL (600200)**

**DRA. RODRIGUEZ BERTOS, ISABEL**  
CL DE LA SIERRA DE ATAPUERCA 5 C.P: 28050  
917567800

**DRA. RODRIGUEZ BERTOS, ISABEL (450156)**

**DRA. RODRIGUEZ BERTOS, ISABEL**  
PZ CONDE DEL VALLE SUCHILL 3 BJ C.P: 28015  
902109125

**DRA. RECARTE ORTEGA, ESTHER (601601)**

**DRA. RECARTE ORTEGA, ESTHER**  
AV VENTISQUERO DE LA CONDESA 42 C.P: 28035  
917355757

**DRA. RECARTE ORTEGA, ESTHER (601176)**

**DRA. RECARTE ORTEGA, ESTHER**  
CL DEL MAESTRO ANGEL LLORCA 8 C.P: 28003  
914530200

**DRA. RECARTE ORTEGA, ESTHER (601176)**

**DRA. RECARTE ORTEGA, ESTHER**  
CL DEL MAESTRO ANGEL LLORCA 8 C.P: 28003  
914530200

**DRA. REDONDO GUIASOLA, CRISTINA (280263)**

**DRA. REDONDO GUIASOLA, CRISTINA**  
CL ARTURO SORIA 105 C.P: 28043  
912143100

**DRA. RINCON CRUZ, MARINA (280610)**

**DRA. RINCON CRUZ, MARINA**  
CL JUAN BRAVO 39 C.P: 28006  
910687777

**DRA. RIOLOBOS SIERRA, LUANA (450626)**

**DRA. RIOLOBOS SIERRA, LUANA**  
CL CARTAGENA 111 C.P: 28002  
910687000

**DRA. RIOLOBOS SIERRA, LUANA (601176)**

**DRA. RIOLOBOS SIERRA, LUANA**  
CL DEL MAESTRO ANGEL LLORCA 8 C.P: 28003  
914530200

**DRA. RODEA GASPAR, GLORIA (601598)**

**DRA. RODEA GASPAR, GLORIA**  
CL GRAN VIA 67 7º C.P: 28013  
915474940

**DRA. RODRIGUEZ BERTOS, ISABEL (600200)**

**DRA. RODRIGUEZ BERTOS, ISABEL**  
AV DE MANOTERAS 10 C.P: 28050  
902089800

**DRA. RODRIGUEZ BERTOS, ISABEL (600200)**

**DRA. RODRIGUEZ BERTOS, ISABEL**  
CL OÑA 10 C.P: 28050  
917567800

**DRA. RODRIGUEZ GARCIA, ISIDORA (450222)**

**DRA. RODRIGUEZ GARCIA, ISIDORA**  
CL PILAR DE MADARIAGA ROJO 11 C.P: 28051  
914256562

# OBSTETRICIA Y GINECOLOGÍA

**DRA. RODRIGUEZ GONZALEZ, PATRICIA (450626)**  
DRA. RODRIGUEZ GONZALEZ, PATRICIA  
CL CARTAGENA 111 C.P: 28002  
910687000

**DRA. RODRIGUEZ RIVEIRO, DELMINA (601176)**  
DRA. RODRIGUEZ RIVEIRO, DELMINA  
CL DEL MAESTRO ANGEL LLORCA 8 C.P: 28003  
914530200

**DRA. RODRIGUEZ TABARES, MARIA VIRGINIA (280267)**  
DRA. RODRIGUEZ TABARES, MARIA VIRGINIA  
PZ CONDE DEL VALLE SUCHIL 16 C.P: 28015  
914476600

**DRA. RODRIGUEZ WADSKIER, JENNY MERCEDES (280264)**  
DRA. RODRIGUEZ WADSKIER, JENNY MERCEDES  
CL SERRANO 199 C.P: 28016  
915649943

**DRA. ROSALES AEDO, OLGA DEL PILAR (280267)**  
DRA. ROSALES AEDO, OLGA DEL PILAR  
PZ CONDE DEL VALLE SUCHIL 16 C.P: 28015  
914476600

**DRA. ROSTOM AJLANI, ASMA (601309)**  
DRA. ROSTOM AJLANI, ASMA  
AV DE SAN LUIS 166 C.P: 28033  
913027283

**DRA. ROSTOM AJLANI, ASMA (601309)**  
DRA. ROSTOM AJLANI, ASMA  
CL TORQUEMADA 26 C.P: 28043  
915358198

**DRA. RUIZ FUENTES, DAMARIS (280264)**  
DRA. RUIZ FUENTES, DAMARIS  
CL SERRANO 199 C.P: 28016  
915649943

**DRA. RUIZ MINAYA, MARIA (450626)**  
DRA. RUIZ MINAYA, MARIA  
CL CARTAGENA 111 C.P: 28002  
910687000

**DRA. RUIZ PATRICIO, VANESA (601176)**  
DRA. RUIZ PATRICIO, VANESA  
CL DEL MAESTRO ANGEL LLORCA 8 C.P: 28003  
914530200

**DRA. SAEZ PRAT, AINOA (450626)**  
DRA. SAEZ PRAT, AINOA  
CL CARTAGENA 111 C.P: 28002  
910687000

**DRA. RODRIGUEZ RABANAL, RAQUEL (450998)**  
DRA. RODRIGUEZ RABANAL, RAQUEL  
CL VELAZQUEZ 25 C.P: 28001  
915777773

**DRA. RODRIGUEZ RUEDAS, VERONICA CRISTINA (600200)**  
DRA. RODRIGUEZ RUEDAS, VERONICA CRISTINA  
CL OÑA 10 C.P: 28050  
917567800

**DRA. RODRIGUEZ TABARES, MARIA VIRGINIA (450156)**  
DRA. RODRIGUEZ TABARES, MARIA VIRGINIA  
PZ CONDE DEL VALLE SUCHILL 3 BJ C.P: 28015  
902109125

**DRA. RODRÍGUEZ GARCÍA, ISIDORA (450531)**  
DRA. RODRÍGUEZ GARCÍA, ISIDORA  
CL SUECIA 63 C.P: 28022  
917759462

**DRA. ROSAS ALCANTARA, ISABEL (280611)**  
DRA. ROSAS ALCANTARA, ISABEL  
CL JOAQUIN COSTA 28 C.P: 28002  
915617100

**DRA. ROSTOM AJLANI, ASMA (450626)**  
DRA. ROSTOM AJLANI, ASMA  
CL CARTAGENA 111 C.P: 28002  
910687000

**DRA. RUIZ FUENTE, DAMARIS (600183)**  
DRA. RUIZ FUENTE, DAMARIS  
CL INFANTA MERCEDES 8 C.P: 28020  
915796705

**DRA. RUIZ HERNANDEZ, NOEMI ELENA (450626)**  
DRA. RUIZ HERNANDEZ, NOEMI ELENA  
CL CARTAGENA 111 C.P: 28002  
910687000

**DRA. RUIZ PATRICIO, VANESA (601176)**  
DRA. RUIZ PATRICIO, VANESA  
CL DEL MAESTRO ANGEL LLORCA 8 C.P: 28003  
914530200

**DRA. RUIZ PATRICIO, VANESA (601176)**  
DRA. RUIZ PATRICIO, VANESA  
CL DEL MAESTRO ANGEL LLORCA 8 C.P: 28003  
914530200

**DRA. SALAS BOLIVAR, PATRICIA ISABEL (601503)**  
DRA. SALAS BOLIVAR, PATRICIA ISABEL  
CL JUAN BRAVO 49 C.P: 28006  
910687999

# OBSTETRICIA Y GINECOLOGÍA

**DRA. SANCHEZ DE RIVERA COLINO, MARIA DOLORES (450156)**

**DRA. SANCHEZ DE RIVERA COLINO, MARIA DOLORES**  
PZ CONDE DEL VALLE SUCHILL 3 BJ C.P: 28015  
902109125

**DRA. SANCHEZ GARCIA, ROCIO (601176)**

**DRA. SANCHEZ GARCIA, ROCIO**  
CL DEL MAESTRO ANGEL LLORCA 8 C.P: 28003  
914530200

**DRA. SANCHEZ LANGREO, ALBA (280267)**

**DRA. SANCHEZ LANGREO, ALBA**  
CL ARAPILES 8 C.P: 28015  
901088212

**DRA. SANZ ALGUACIL, MARIA (601284)**

**DRA. SANZ ALGUACIL, MARIA**  
CL JOSE SILVA 7 C.P: 28043  
902089800

**DRA. SENOSIAIN ECHARTE, RAQUEL MARIA (601176)**

**DRA. SENOSIAIN ECHARTE, RAQUEL MARIA**  
CL DEL MAESTRO ANGEL LLORCA 8 C.P: 28003  
914530200

**DRA. SENOSIAIN ECHARTE, RAQUEL MARIA (601176)**

**DRA. SENOSIAIN ECHARTE, RAQUEL MARIA**  
CL DEL MAESTRO ANGEL LLORCA 8 C.P: 28003  
914530200

**DRA. SKAARUP , JESSICA (280267)**

**DRA. SKAARUP , JESSICA**  
CL ARAPILES 8 C.P: 28015  
901088212

**DRA. SKAARUP, JESSICA (600200)**

**DRA. SKAARUP, JESSICA**  
AV DE MANOTERAS 10 C.P: 28050  
902089800

**DRA. SOLIS PIERNA, ANA (280267)**

**DRA. SOLIS PIERNA, ANA**  
PZ CONDE DEL VALLE SUCHIL 16 C.P: 28015  
914476600

**DRA. STEINBERG CONTRERAS, GIZELLE HELENA (601801)**

**DRA. STEINBERG CONTRERAS, GIZELLE HELENA**  
CL JORDI SOLE TURA (ESQ. AV. JUAN ANTONIO SAMARANCH) 0 C.P: 28055  
910631300

**DRA. SANCHEZ GARCIA, ROCIO (601176)**

**DRA. SANCHEZ GARCIA, ROCIO**  
CL DEL MAESTRO ANGEL LLORCA 8 C.P: 28003  
914530200

**DRA. SANCHEZ GARCIA, ROCIO (601176)**

**DRA. SANCHEZ GARCIA, ROCIO**  
CL DEL MAESTRO ANGEL LLORCA 8 C.P: 28003  
914530200

**DRA. SANTANA MACIAS, MARIA (450626)**

**DRA. SANTANA MACIAS, MARIA**  
CL CARTAGENA 111 C.P: 28002  
910687000

**DRA. SENOSIAIN ECHARTE, RAQUEL MARIA (601176)**

**DRA. SENOSIAIN ECHARTE, RAQUEL MARIA**  
CL DEL MAESTRO ANGEL LLORCA 8 C.P: 28003  
914530200

**DRA. SENOSIAIN ECHARTE, RAQUEL MARIA (601176)**

**DRA. SENOSIAIN ECHARTE, RAQUEL MARIA**  
CL DEL MAESTRO ANGEL LLORCA 8 C.P: 28003  
914530200

**DRA. SERRANO OLAVE, ADRIANA (601176)**

**DRA. SERRANO OLAVE, ADRIANA**  
CL DEL MAESTRO ANGEL LLORCA 8 C.P: 28003  
914530200

**DRA. SKAARUP , JESSICA (600200)**

**DRA. SKAARUP , JESSICA**  
CL DE LA SIERRA DE ATAPUERCA 5 C.P: 28050  
917567800

**DRA. SKAARUP, JESSICA (600200)**

**DRA. SKAARUP, JESSICA**  
CL OÑA 10 C.P: 28050  
917567800

**DRA. STEINBERG CONTRERAS, GIZELLE HELENA (450626)**

**DRA. STEINBERG CONTRERAS, GIZELLE HELENA**  
CL CARTAGENA 111 C.P: 28002  
910687000

**DRA. SUAREZ RUBIANO, ANA MARIA (601335)**

**DRA. SUAREZ RUBIANO, ANA MARIA**  
AV BETANZOS 60 BJ C C.P: 28034  
917304202

# OBSTETRICIA Y GINECOLOGÍA

**DRA. SUAREZ RUBIANO, ANA MARIA (601284)**  
DRA. SUAREZ RUBIANO, ANA MARIA  
CL JOSE SILVA 7 C.P: 28043  
902089800

**DRA. TABOAS ALVAREZ, ALBA (280267)**  
DRA. TABOAS ALVAREZ, ALBA  
CL ARAPILES 8 C.P: 28015  
901088212

**DRA. TATIANA CAICEDO MUÑOZ, ALICIA (600200)**  
DRA. TATIANA CAICEDO MUÑOZ, ALICIA  
CL DE LA SIERRA DE ATAPUERCA 5 C.P: 28050  
917567800

**DRA. TORRES HERNANDEZ, MARIA CAROLINA (280610)**  
DRA. TORRES HERNANDEZ, MARIA CAROLINA  
CL JUAN BRAVO 39 C.P: 28006  
910687777

**DRA. TROBO MARINA, DUNA (600183)**  
DRA. TROBO MARINA, DUNA  
CL INFANTA MERCEDES 8 C.P: 28020  
915796705

**DRA. TRUJILLO, LAURA (601493)**  
DRA. TRUJILLO, LAURA  
PS EDUARDO DATO 3 1º C.P: 28010  
917375222

**DRA. VALER CARDENAS, EDITH ROSA (601284)**  
DRA. VALER CARDENAS, EDITH ROSA  
CL JOSE SILVA 7 C.P: 28043  
902089800

**DRA. VAZQUEZ GONZALEZ, RAQUEL (450626)**  
DRA. VAZQUEZ GONZALEZ, RAQUEL  
CL CARTAGENA 111 C.P: 28002  
910687000

**DRA. VAZQUEZ GONZALEZ, RAQUEL (601176)**  
DRA. VAZQUEZ GONZALEZ, RAQUEL  
CL DEL MAESTRO ANGEL LLORCA 8 C.P: 28003  
914530200

**DRA. VELLIDO COTELO, ROCIO (450626)**  
DRA. VELLIDO COTELO, ROCIO  
CL CARTAGENA 111 C.P: 28002  
910687000

**DRA. VERDEJO RODRIGUEZ ARIAS, MARTA (601309)**  
DRA. VERDEJO RODRIGUEZ ARIAS, MARTA  
AV DE SAN LUIS 166 C.P: 28033  
913027283

**DRA. SUAREZ RUBIANO, ANA MARIA (450998)**  
DRA. SUAREZ RUBIANO, ANA MARIA  
CL VELAZQUEZ 25 C.P: 28001  
915777773

**DRA. TABOAS ALVAREZ, ALBA (600200)**  
DRA. TABOAS ALVAREZ, ALBA  
CL OÑA 10 C.P: 28050  
917567800

**DRA. TERULON GONZALEZ, MARIA (601687)**  
DRA. TERULON GONZALEZ, MARIA  
CL AYALA 108 LO C.P: 28006  
910094418

**DRA. TORRES HERNANDEZ, MARIA CAROLINA (280267)**  
DRA. TORRES HERNANDEZ, MARIA CAROLINA  
PZ CONDE DEL VALLE SUCHIL 16 C.P: 28015  
914476600

**DRA. TROISI LOPEZ, TERESA (601493)**  
DRA. TROISI LOPEZ, TERESA  
PS EDUARDO DATO 3 1º C.P: 28010  
917375222

**DRA. URZAIZ PACCAUD, MARIA CRISTINA (450998)**  
DRA. URZAIZ PACCAUD, MARIA CRISTINA  
CL VELAZQUEZ 25 C.P: 28001  
915777773

**DRA. VALER CARDENAS, EDITH ROSA (450998)**  
DRA. VALER CARDENAS, EDITH ROSA  
CL VELAZQUEZ 25 C.P: 28001  
915777773

**DRA. VAZQUEZ GONZALEZ, RAQUEL (601176)**  
DRA. VAZQUEZ GONZALEZ, RAQUEL  
CL DEL MAESTRO ANGEL LLORCA 8 C.P: 28003  
914530200

**DRA. VAZQUEZ GONZALEZ, RAQUEL (601176)**  
DRA. VAZQUEZ GONZALEZ, RAQUEL  
CL DEL MAESTRO ANGEL LLORCA 8 C.P: 28003  
914530200

**DRA. VELLIDO COTELO, ROCIO (601176)**  
DRA. VELLIDO COTELO, ROCIO  
CL DEL MAESTRO ANGEL LLORCA 8 C.P: 28003  
914530200

**DRA. VERDEJO RODRIGUEZ ARIAS, MARTA (601176)**  
DRA. VERDEJO RODRIGUEZ ARIAS, MARTA  
CL DEL MAESTRO ANGEL LLORCA 8 C.P: 28003  
914530200

# OBSTETRICIA Y GINECOLOGÍA

**DRA. VERDEJO RODRIGUEZ ARIAS, MARTA (601176)**  
**DRA. VERDEJO RODRIGUEZ ARIAS, MARTA**  
CL DEL MAESTRO ANGEL LLORCA 8 C.P: 28003  
914530200

**DRA. VESGA GONZALEZ, CAROLINA (280264)**  
**DRA. VESGA GONZALEZ, CAROLINA**  
CL SERRANO 199 C.P: 28016  
915649943

**DRA. VILLA MUÑOZ, PAULA (601668)**  
**DRA. VILLA MUÑOZ, PAULA**  
CL ANTONIO ACUÑA 9 C.P: 28009  
915780517

**DRA. VILLANUEVA HUMPIRE, ERICA (280267)**  
**DRA. VILLANUEVA HUMPIRE, ERICA**  
CL ARAPILES 8 C.P: 28015  
901088212

**DRA. VILLANUEVA HUMPIRE, ERICA (280264)**  
**DRA. VILLANUEVA HUMPIRE, ERICA**  
CL SERRANO 199 C.P: 28016  
915649943

**DRA. VILLEGAS CEBALLOS, YERIMAR LISETH (600200)**  
**DRA. VILLEGAS CEBALLOS, YERIMAR LISETH**  
AV DE MANOTERAS 10 C.P: 28050  
902089800

**DRA. VILLEGAS CEBALLOS, YERIMAR LISETH (600200)**  
**DRA. VILLEGAS CEBALLOS, YERIMAR LISETH**  
CL OÑA 10 C.P: 28050  
917567800

**DRA. VIZTUZ ARRECHE, ANA MARIA (450222)**  
**DRA. VIZTUZ ARRECHE, ANA MARIA**  
CL PILAR DE MADARIAGA ROJO 11 C.P: 28051  
914256562

**DRA. ZAPATA MUÑOZ, MIRIAM (600183)**  
**DRA. ZAPATA MUÑOZ, MIRIAM**  
CL INFANTA MERCEDES 8 C.P: 28020  
915796705

**DRA. ZURITA CALVO, JULIA (601541)**  
**DRA. ZURITA CALVO, JULIA**  
CL DEL DARRO 15 C.P: 28002  
917451742

**Dr. Izquierdo Zamariego, Francisco Javier (280267)**  
**Dr. Izquierdo Zamariego, Francisco Javier**  
PZ CONDE DEL VALLE SUCHIL 16 C.P: 28015  
914476600

**DRA. VERDEJO RODRIGUEZ-ARIAS, MARTA (601176)**  
**DRA. VERDEJO RODRIGUEZ-ARIAS, MARTA**  
CL DEL MAESTRO ANGEL LLORCA 8 C.P: 28003  
914530200

**DRA. VIELSA GORDILLO, ISABEL MARIA (601284)**  
**DRA. VIELSA GORDILLO, ISABEL MARIA**  
CL JOSE SILVA 7 C.P: 28043  
902089800

**DRA. VILLANUEVA HUMPIRE, ERICA (450989)**  
**DRA. VILLANUEVA HUMPIRE, ERICA**  
AV VIA CARPETANA 177 C.P: 28047  
914652928

**DRA. VILLANUEVA HUMPIRE, ERICA (450989)**  
**DRA. VILLANUEVA HUMPIRE, ERICA**  
CL MANUEL ALVAREZ 4 C.P: 28025  
902500929

**DRA. VILLANUEVA HUMPIRE, ERICA (280267)**  
**DRA. VILLANUEVA HUMPIRE, ERICA**  
PZ CONDE DEL VALLE SUCHIL 16 C.P: 28015  
914476600

**DRA. VILLEGAS CEBALLOS, YERIMAR LISETH (600200)**  
**DRA. VILLEGAS CEBALLOS, YERIMAR LISETH**  
CL DE LA SIERRA DE ATAPUERCA 5 C.P: 28050  
917567800

**DRA. VILLEGAS CEBALLOS, YERIMAR LISETH (280267)**  
**DRA. VILLEGAS CEBALLOS, YERIMAR LISETH**  
PZ CONDE DEL VALLE SUCHIL 16 C.P: 28015  
914476600

**DRA. YATSENKO, NATALYA (601284)**  
**DRA. YATSENKO, NATALYA**  
CL JOSE SILVA 7 C.P: 28043  
902089800

**DRA. ZAPATA MUÑOZ, MIRIAM (280264)**  
**DRA. ZAPATA MUÑOZ, MIRIAM**  
CL SERRANO 199 C.P: 28016  
915649943

**DRA. ÁVILA RODRÍGUEZ, EVA MARÍA (280266)**  
**DRA. ÁVILA RODRÍGUEZ, EVA MARÍA**  
CL MODESTO LAFUENTE 14 C.P: 28015  
914472100

**Dr. Marcos Fernandez, Manuel (280267)**  
**Dr. Marcos Fernandez, Manuel**  
PZ CONDE DEL VALLE SUCHIL 16 C.P: 28015  
914476600

# OBSTETRICIA Y GINECOLOGÍA

**Dr. Segura Menendez, Manuel (280267)**

Dr. Segura Menendez, Manuel

PZ CONDE DEL VALLE SUCHIL 16 C.P: 28015  
914476600

**Dra. Buelga Lopez, Paula (280267)**

Dra. Buelga Lopez, Paula

PZ CONDE DEL VALLE SUCHIL 16 C.P: 28015  
914476600

**Dra. Delgado Magaz, Maria Reyes (280267)**

Dra. Delgado Magaz, Maria Reyes

PZ CONDE DEL VALLE SUCHIL 16 C.P: 28015  
914476600

**Dra. Lopez Carrasco, Irene (280267)**

Dra. Lopez Carrasco, Irene

PZ CONDE DEL VALLE SUCHIL 16 C.P: 28015  
914476600

**Dra. Rodriguez Bertos, Isabel (280267)**

Dra. Rodriguez Bertos, Isabel

PZ CONDE DEL VALLE SUCHIL 16 C.P: 28015  
914476600

**EQUIPO MEDICO DE OBSTETRICIA Y GINECOLOGIA (450630)**

EQUIPO MEDICO DE OBSTETRICIA Y GINECOLOGIA

PZ DEL CONDE DEL VALLE DE SUCHIL 3 C.P: 28015  
912110144

**GINE 4 (450156)**

GINE 4

PZ CONDE DEL VALLE SUCHILL 3 BJ C.P: 28015  
902109125

**HM GABINETE MEDICO VELAZQUEZ (450998)**

HM GABINETE MEDICO VELAZQUEZ

CL VELAZQUEZ 25 C.P: 28001  
915777773

**HOSPITAL DE DIA PIO XII (450805)**

HOSPITAL DE DIA PIO XII

CL SAGRADO CORAZON 4 C.P: 28016  
913531510

**HOSPITAL DE MADRID NUEVO BELEN (601271)**

HOSPITAL DE MADRID NUEVO BELEN

CL JOSE SILVA 7 C.P: 28043  
917444178

**HOSPITAL HLA UNIVERSITARIO MONCLOA (601802)**

HOSPITAL HLA UNIVERSITARIO MONCLOA

AV DE VALLADOLID 83 C.P: 28008  
915957000

**Dr. Valero de Bernabe Martin De Eugenio, Francisco (280267)**

Dr. Valero de Bernabe Martin De Eugenio, Francisco

PZ CONDE DEL VALLE SUCHIL 16 C.P: 28015  
914476600

**Dra. Cano Vieco, Maria Luisa (280267)**

Dra. Cano Vieco, Maria Luisa

PZ CONDE DEL VALLE SUCHIL 16 C.P: 28015  
914476600

**Dra. Llop Ventureira, Maria Beatriz (280267)**

Dra. Llop Ventureira, Maria Beatriz

PZ CONDE DEL VALLE SUCHIL 16 C.P: 28015  
914476600

**Dra. Montero Pastor, Nerea (280267)**

Dra. Montero Pastor, Nerea

PZ CONDE DEL VALLE SUCHIL 16 C.P: 28015  
914476600

**Dra. Skaarup, Jessica (280267)**

Dra. Skaarup, Jessica

PZ CONDE DEL VALLE SUCHIL 16 C.P: 28015  
914476600

**GABINETE DE ULTRASONOGRAFIA CLINICA (601499)**

GABINETE DE ULTRASONOGRAFIA CLINICA

CL DE O'DONNELL 49 BJ DC C.P: 28009  
914357615

**GINECO DIAGNOSTICO (601272)**

GINECO DIAGNOSTICO

CL DE HORTALEZA 65 4° C.P: 28004  
917819002

**HM LAS TABLAS (600200)**

HM LAS TABLAS

CL DE LA SIERRA DE ATAPUERCA 5 C.P: 28050  
917567800

**HOSPITAL DE LA V.O.T. SAN FRANCISCO DE ASIS (280974)**

HOSPITAL DE LA V.O.T. SAN FRANCISCO DE ASIS

CL DE SAN BERNABE 13 C.P: 28005  
910791516

**HOSPITAL DE MADRID NUEVO BELEN (601284)**

HOSPITAL DE MADRID NUEVO BELEN

CL JOSE SILVA 7 C.P: 28043  
902089800

**HOSPITAL LA LUZ (601176)**

HOSPITAL LA LUZ

CL DEL MAESTRO ANGEL LLORCA 8 C.P: 28003  
914530200



# OBSTETRICIA Y GINECOLOGÍA

**HOSPITAL NISA PARDO ARAVACA (601649)**

HOSPITAL NISA PARDO ARAVACA

 CL LA SALLE 12 C.P: 28023  
915129000

**HOSPITAL NISA PARDO ARAVACA (601649)**

HOSPITAL NISA PARDO ARAVACA

 CL LA SALLE 12 C.P: 28023  
915129000

**HOSPITAL QUIRONSAUD RUBER (601503)**

HOSPITAL QUIRONSAUD RUBER

 CL JUAN BRAVO 49 C.P: 28006  
910687999

**HOSPITAL QUIRONSAUD SAN CAMILO (280610)**

HOSPITAL QUIRONSAUD SAN CAMILO

 CL JUAN BRAVO 39 C.P: 28006  
910687777

**HOSPITAL SAN FRANCISCO DE ASIS (280611)**

HOSPITAL SAN FRANCISCO DE ASIS

 CL JOAQUIN COSTA 28 C.P: 28002  
915617100

**HOSPITAL SAN FRANCISCO DE ASIS (601304)**

HOSPITAL SAN FRANCISCO DE ASIS

 CL JOAQUIN COSTA 28 C.P: 28002  
913092034

**HOSPITAL UNIVERSITARIO HM MADRID (280267)**

HOSPITAL UNIVERSITARIO HM MADRID

 PZ CONDE DEL VALLE SUCHIL 16 C.P: 28015  
914476600

**HOSPITAL UNIVERSITARIO HM SANCHINARRO (600200)**

HOSPITAL UNIVERSITARIO HM SANCHINARRO

 CL OÑA 10 C.P: 28050  
917567800

**INSTITUTO ICERA (601624)**

INSTITUTO ICERA

 CL GRAL. LOPEZ POZAS 5 EN B C.P: 28036  
641598843

**MDH HORTALEZA (601309)**

MDH HORTALEZA

 CL TORQUEMADA 26 C.P: 28043  
915358198

**MEDIGYNE (600739)**

MEDIGYNE

 CL JOSE SILVA 7 C.P: 28043  
917444100

**HOSPITAL NISA PARDO ARAVACA (601649)**

HOSPITAL NISA PARDO ARAVACA

 CL LA SALLE 12 C.P: 28023  
915129000

**HOSPITAL NTRA. SRA. DEL ROSARIO CONSULTA 12 (600993)**

HOSPITAL NTRA. SRA. DEL ROSARIO CONSULTA 12

 CL ALCALDE SAINZ DE BARANDA 53 C.P: 28009  
910010786

**HOSPITAL QUIRONSAUD SAN CAMILO (280610)**

HOSPITAL QUIRONSAUD SAN CAMILO

 CL JUAN BRAVO 39 C.P: 28006  
910687777

**HOSPITAL QUIRONSAUD SAN JOSE (450626)**

HOSPITAL QUIRONSAUD SAN JOSE

 CL CARTAGENA 111 C.P: 28002  
910687000

**HOSPITAL SAN FRANCISCO DE ASIS (601297)**

HOSPITAL SAN FRANCISCO DE ASIS

 CL JOAQUIN COSTA 28 C.P: 28002  
915619993

**HOSPITAL SAN RAFAEL (280264)**

HOSPITAL SAN RAFAEL

 CL SERRANO 199 C.P: 28016  
915649943

**HOSPITAL UNIVERSITARIO HM MADRID RIO (601805)**

HOSPITAL UNIVERSITARIO HM MADRID RIO

 CL COBOS DE SEGOVIA 4 C.P: 28005  
912161727

**INSTITUTO DE MEDICINA EGR (600955)**

INSTITUTO DE MEDICINA EGR

 CM DE LA ZARZUELA 19 C.P: 28023  
917401690

**MDH CONDE ORGAZ (601309)**

MDH CONDE ORGAZ

 CL ALGABEÑO 119 C.P: 28043  
913884434

**MDH PINAR (601309)**

MDH PINAR

 AV DE SAN LUIS 166 C.P: 28033  
913027283

**POLICLINICA MEPRYSA (600104)**

POLICLINICA MEPRYSA

 CL DE MONTESA 15 C.P: 28006  
914014338

# OBSTETRICIA Y GINECOLOGÍA

## POLICLINICO HM ARAPILES (280267)

POLICLINICO HM ARAPILES

CL ARAPILES 8 C.P: 28015  
901088212

## POLICLINICO HM VALDEBEBAS (601800)

POLICLINICO HM VALDEBEBAS

AV JUAN ANTONIO SAMARANCH 51 C.P: 28055  
919370000

## VITHAS LA MILAGROSA (280266)

VITHAS LA MILAGROSA

CL FERNANDEZ DE LA HOZ 45 C.P: 28010  
914473499

## VITHAS MADRID ARAVACA (600952)

VITHAS MADRID ARAVACA

CL LA SALLE 12 C.P: 28023  
915129000

## POLICLINICO HM MANOTERAS (600200)

POLICLINICO HM MANOTERAS

AV DE MANOTERAS 10 C.P: 28050  
902089800

## SANATORIO SAN FRANCISCO DE ASIS (600989)

SANATORIO SAN FRANCISCO DE ASIS

CL JOAQUIN COSTA 28 C.P: 28002  
915630167

## VITHAS LA MILAGROSA (280266)

VITHAS LA MILAGROSA

CL MODESTO LAFUENTE 14 C.P: 28015  
914472100

## VITHAS MADRID ARTURO SORIA (280263)

VITHAS MADRID ARTURO SORIA

CL ARTURO SORIA 105 C.P: 28043  
912143100

# OFTALMOLOGIA

## AURAMED CLINICAS MEDICAS (601710)

AURAMED CLINICAS MEDICAS

CL DE HORTALEZA 65 2º C.P: 28004  
915222283

## AVER CENTRO OFTALMOLOGICO (600109)

AVER CENTRO OFTALMOLOGICO

PZ MANUEL BECERRA 18 C.P: 28028  
917813480

## CENTRAL OCULAR MODESTO LAFUENTE (600112)

CENTRAL OCULAR MODESTO LAFUENTE

CL DE MODESTO LAFUENTE 14 C.P: 28010  
913100142

## CENTRO MEDICO CARPETANA (450989)

CENTRO MEDICO CARPETANA

AV VIA CARPETANA 177 C.P: 28047  
914652928

## CENTRO MEDICO CARPETANA (450989)

CENTRO MEDICO CARPETANA

CL MANUEL ALVAREZ 4 C.P: 28025  
902500929

## CENTRO MEDICO GRAN VIA (601598)

CENTRO MEDICO GRAN VIA

CL GRAN VIA 67 7º C.P: 28013  
915474940

## AVER CENTRO OFTALMOLOGICO (600109)

AVER CENTRO OFTALMOLOGICO

AV MENENDEZ PELAYO 7 C.P: 28009  
917813480

## C.I. OFTALMOLOGIA AVANZADA DR. FERNANDEZ VIGO (601662)

C.I. OFTALMOLOGIA AVANZADA DR. FERNANDEZ VIGO

CL ZURBANO 71 C.P: 28010  
917020826

## CENTRO CLINICO BETANZOS 60 (601335)

CENTRO CLINICO BETANZOS 60

AV BETANZOS 60 BJ C C.P: 28034  
917304202

## CENTRO MEDICO CARPETANA (450989)

CENTRO MEDICO CARPETANA

AV VIA CARPETANA 201 C.P: 28047  
914652928

## CENTRO MEDICO CARPETANA (450989)

CENTRO MEDICO CARPETANA

CL OCA 104 C.P: 28025  
902500929

## CENTRO MEDICO INFANTA MERCEDES (600183)

CENTRO MEDICO INFANTA MERCEDES

CL INFANTA MERCEDES 8 C.P: 28020  
915796705

# OFTALMOLOGIA

**CENTRO MEDICO MAESTRANZA (601152)**  
CENTRO MEDICO MAESTRANZA  
CL TELLEZ 30 C.P: 28007  
915020301

**CENTRO MEDICO QUIRONSAUD VALDEBEBAS (601801)**  
CENTRO MEDICO QUIRONSAUD VALDEBEBAS  
CL JORDI SOLE TURA (ESQ. AV. JUAN ANTONIO SAMARANCH) 0 C.P: 28055  
910631300

**CENTRO OFTALMOLOGICO GAZTAMBIDE (600099)**  
CENTRO OFTALMOLOGICO GAZTAMBIDE  
CL GAZTAMBIDE 46 1 DC C.P: 28015  
915435169

**CENTRO PAU LAS SUERTES (450222)**  
CENTRO PAU LAS SUERTES  
AV ENSANCHE DE VALLECAS 67 C.P: 28051  
914256562

**CIRUGIA OCULAR DE MADRID SL (280404)**  
CIRUGIA OCULAR DE MADRID SL  
PZ CONDE DEL VALLE DE SUCHIL 6 C.P: 28015  
915913019

**CLINICA ARMSTRONG INTERNACIONAL (601527)**  
CLINICA ARMSTRONG INTERNACIONAL  
CL GUZMAN EL BUENO 102 C.P: 28003  
915358790

**CLINICA BAVIERA (601289)**  
CLINICA BAVIERA  
PS CASTELLANA 20 C.P: 28046  
900180100

**CLINICA BAVIERA VENTAS (601289)**  
CLINICA BAVIERA VENTAS  
CL ALCALA 269 C.P: 28027  
900180100

**CLINICA IMAGEN (280881)**  
CLINICA IMAGEN  
CL GOYA 30 BJ DC C.P: 28001  
915773792

**CLINICA JACA (601426)**  
CLINICA JACA  
CL ALCALA 619 C.P: 28022  
917430690

**CLINICA MCD (601498)**  
CLINICA MCD  
CL MARQUES DE JURA REAL 21 LO C.P: 28019  
914695024

**CENTRO MEDICO NUÑEZ DE BALBOA (601336)**  
CENTRO MEDICO NUÑEZ DE BALBOA  
CL NUÑEZ DE BALBOA 48 BJ C.P: 28001  
914449867

**CENTRO MEDICO SAN BERNARDO (600929)**  
CENTRO MEDICO SAN BERNARDO  
CL JERONIMO DE LA QUINTANA 8 BJ C.P: 28010  
914481107

**CENTRO OFTALMOLOGICO JIMENEZ-OTERO (600180)**  
CENTRO OFTALMOLOGICO JIMENEZ-OTERO  
CL PLATERIAS 1 BJ C.P: 28016  
913834839

**CENTRO PAU VALDECARROS (450222)**  
CENTRO PAU VALDECARROS  
CL PILAR DE MADARIAGA ROJO 11 C.P: 28051  
914256562

**CLINICA AGUILAR DE OFTALMOLOGIA (280049)**  
CLINICA AGUILAR DE OFTALMOLOGIA  
PZ DEL CONDE DEL VALLE DE SUCHIL 6 C.P: 28015  
915913019

**CLINICA BAVIERA (601289)**  
CLINICA BAVIERA  
CL MELCHOR FERNANDEZ ALMAGRO 9 C.P: 28029  
900180100

**CLINICA BAVIERA VENTAS (601289)**  
CLINICA BAVIERA VENTAS  
CL ALCALA 269 C.P: 28027  
900180100

**CLINICA DR. PROFESOR GARCIA GOMEZ (601336)**  
CLINICA DR. PROFESOR GARCIA GOMEZ  
PZ VENECIA 2 1 IZ C.P: 28010  
918285447

**CLINICA IRADIER (601082)**  
CLINICA IRADIER  
CL DOMENICO SCARLATTI 3 C.P: 28003  
915502448

**CLINICA MADRID (280221)**  
CLINICA MADRID  
PS DE LA CASTELLANA 170 BJ C.P: 28046  
913596063

**CLINICA NOVOVISION (601708)**  
CLINICA NOVOVISION  
PS DE LA CASTELLANA 54 C.P: 28046  
914111111

## OFTALMOLOGIA

**CLINICA OFTALMOLOGICA DR. MARTINEZ DE CARNEROS (601325)**

CLINICA OFTALMOLOGICA DR. MARTINEZ DE CARNEROS

CL JUAN RAMON JIMENEZ 2 BJ C.P: 28036  
915778800**CLINICA OFTALMOLOGICA DR. MARTINEZ DE CARNEROS (601325)**

CLINICA OFTALMOLOGICA DR. MARTINEZ DE CARNEROS

PZ VENECIA 2 IZQ 1° C.P: 28028  
915778800**CLINICA OFTALMOLOGICA SUAREZ LEOZ (280043)**

CLINICA OFTALMOLOGICA SUAREZ LEOZ

CL MODESTO LA FUENTE, 9 C.P: 28010  
914471114**CLINICA SANTA ELENA (600939)**

CLINICA SANTA ELENA

CL DE LA GRANJA 8 C.P: 28003  
914539400**CLINICA SILVANO (280039)**

CLINICA SILVANO

CL RAMON POWER 40 C.P: 28043  
913885603**CMI MONCLOA (601723)**

CMI MONCLOA

CL DE GAZTAMBIDE 16 C.P: 28015  
919014434**CONSULTAS EXTERNAS HOSPITAL QUIRONSALUD SAN JOSE (450626)**

CONSULTAS EXTERNAS HOSPITAL QUIRONSALUD SAN JOSE

CL CLARA DEL REY 31 C.P: 28002  
913333701**DR. ABURTO NOGUERA, RODOLFO (601309)**

DR. ABURTO NOGUERA, RODOLFO

AV DE SAN LUIS 166 C.P: 28033  
913027283**DR. ALAN PEINADO, GUSTAVO HANS (450626)**

DR. ALAN PEINADO, GUSTAVO HANS

CL CARTAGENA 111 C.P: 28002  
910687000**DR. ALEN CORDERO, RICARDO LUIS (601289)**

DR. ALEN CORDERO, RICARDO LUIS

CL MELCHOR FERNANDEZ ALMAGRO 9 C.P: 28029  
900180100**CLINICA OFTALMOLOGICA DR. MARTINEZ DE CARNEROS (601325)**

CLINICA OFTALMOLOGICA DR. MARTINEZ DE CARNEROS

CL VELAZQUEZ 54 1° C.P: 28001  
915778800**CLINICA OFTALMOLOGICA PADILLA (601685)**

CLINICA OFTALMOLOGICA PADILLA

CL PADILLA 76 C.P: 28006  
913090780**CLINICA REMENTERIA (601167)**

CLINICA REMENTERIA

CL ALMAGRO 36 C.P: 28010  
902040424**CLINICA SASTRE - CAÑAVERAL (601731)**

CLINICA SASTRE - CAÑAVERAL

AV DE MIGUEL DELIBES 80 C.P: 28052  
916694244**CLM CLINICA DE OFTALMOLOGIA (601666)**

CLM CLINICA DE OFTALMOLOGIA

CL GUECHO 8 C.P: 28023  
619488596**CONSULTA OFTALMOLOGIA M<sup>a</sup> JESUS FERNANDEZ SANCHEZ (601145)**CONSULTA OFTALMOLOGIA M<sup>a</sup> JESUS FERNANDEZ SANCHEZCL PRINCIPE DE VERGARA 256 BJ C C.P: 28016  
914573799**CONSULTAS EXTERNAS VIRGEN DEL MAR (600708)**

CONSULTAS EXTERNAS VIRGEN DEL MAR

CL NTRA. SRA. DE LUJAN 25 C.P: 28016  
915352550**DR. ABURTO NOGUERA, RODOLFO (601309)**

DR. ABURTO NOGUERA, RODOLFO

CL TORQUEMADA 26 C.P: 28043  
915358198**DR. ALCALDE BLANCO, LUIS (600112)**

DR. ALCALDE BLANCO, LUIS

CL ALMAGRO 2 1° IZ C.P: 28010  
913100142**DR. ALEN CORDERO, RICARDO LUIS (601289)**

DR. ALEN CORDERO, RICARDO LUIS

PS CASTELLANA 20 C.P: 28046  
917820360

# OFTALMOLOGIA

**DR. ALVAREZ VIERSOU, HERVE FRANCISCO (450998)**

**DR. ALVAREZ VIERSOU, HERVE FRANCISCO**  
CL VELAZQUEZ 25 C.P: 28001  
915777773

**DR. ARBIZU DURALDE, ALVARO (601636)**

**DR. ARBIZU DURALDE, ALVARO**  
CL JUAN BRAVO 1 LO 4 C.P: 28006  
917814343

**DR. ARREVOLA VELASCO, LUIS (601289)**

**DR. ARREVOLA VELASCO, LUIS**  
CL MELCHOR FERNANDEZ ALMAGRO 9 C.P: 28029  
900180100

**DR. ARRIOLA VILLALOBOS, PEDRO (601662)**

**DR. ARRIOLA VILLALOBOS, PEDRO**  
CL ZURBANO 71 C.P: 28010  
917020826

**DR. ARTIAGA ELORDI, ENRIQUE (601636)**

**DR. ARTIAGA ELORDI, ENRIQUE**  
CL JUAN BRAVO 1 LO 4 C.P: 28006  
917814343

**DR. BENAVIDES YANGUAS, RAFAEL (450998)**

**DR. BENAVIDES YANGUAS, RAFAEL**  
CL VELAZQUEZ 25 C.P: 28001  
915777773

**DR. BENITEZ HERREROS, JAVIER (600183)**

**DR. BENITEZ HERREROS, JAVIER**  
CL INFANTA MERCEDES 8 C.P: 28020  
915796705

**DR. BILBAO CALABUIG, RAFAEL (601289)**

**DR. BILBAO CALABUIG, RAFAEL**  
CL MELCHOR FERNANDEZ ALMAGRO 9 C.P: 28029  
900180100

**DR. CALLE DIEZ, FRANCISCO (601289)**

**DR. CALLE DIEZ, FRANCISCO**  
CL MELCHOR FERNANDEZ ALMAGRO 9 C.P: 28029  
900180100

**DR. CALVO ARRABAL, MIGUEL (601289)**

**DR. CALVO ARRABAL, MIGUEL**  
CL MELCHOR FERNANDEZ ALMAGRO 9 C.P: 28029  
900180100

**DR. CANCELLIERE FERNANDEZ, JONATHAN JESUS (280267)**

**DR. CANCELLIERE FERNANDEZ, JONATHAN JESUS**  
PZ CONDE DEL VALLE SUCHIL 16 C.P: 28015  
914476600

**DR. ARBIZ DURALDE, ALVARO (601636)**

**DR. ARBIZ DURALDE, ALVARO**  
AV DE VALLADOLID 81 C.P: 28008  
915426010

**DR. ARIAS PUENTE, ALFONSO (600952)**

**DR. ARIAS PUENTE, ALFONSO**  
CL LA SALLE 12 C.P: 28023  
915129000

**DR. ARREVOLA VELASCO, LUIS (601289)**

**DR. ARREVOLA VELASCO, LUIS**  
PS CASTELLANA 20 C.P: 28046  
917820360

**DR. ARTIAGA ELORDI, ENRIQUE (601636)**

**DR. ARTIAGA ELORDI, ENRIQUE**  
AV DE VALLADOLID 81 C.P: 28008  
915426010

**DR. BATRES IGLESIAS, ANTONIO POLICARPIO (601152)**

**DR. BATRES IGLESIAS, ANTONIO POLICARPIO**  
CL TELLEZ 30 C.P: 28007  
915020301

**DR. BENITEZ HERRERO, JAVIER (450626)**

**DR. BENITEZ HERRERO, JAVIER**  
CL CARTAGENA 111 C.P: 28002  
910687000

**DR. BERNABEU ARIAS, GONZALO (280267)**

**DR. BERNABEU ARIAS, GONZALO**  
PZ CONDE DEL VALLE SUCHIL 16 C.P: 28015  
914476600

**DR. BILBAO CALABUIG, RAFAEL (601289)**

**DR. BILBAO CALABUIG, RAFAEL**  
PS CASTELLANA 20 C.P: 28046  
917820360

**DR. CALLE DIEZ, FRANCISCO ROMAN (601289)**

**DR. CALLE DIEZ, FRANCISCO ROMAN**  
PS CASTELLANA 20 C.P: 28046  
917820360

**DR. CALVO ARRABAL, MIGUEL ANGEL (601289)**

**DR. CALVO ARRABAL, MIGUEL ANGEL**  
PS CASTELLANA 20 C.P: 28046  
917820360

**DR. CARPIO BAILEN, RAFAEL (600952)**

**DR. CARPIO BAILEN, RAFAEL**  
CL LA SALLE 12 C.P: 28023  
915129000

**DR. CARPIO BAILEN, RAFAEL (601336)**  
**DR. CARPIO BAILEN, RAFAEL**  
CL NUÑEZ DE BALBOA 48 BJ C.P: 28001  
914449867

**DR. CINTRANO GURREA, MANUEL (601220)**  
**DR. CINTRANO GURREA, MANUEL**  
CL GALILEO 104 LO C.P: 28003  
915353570

**DR. COSCOLIN SUAREZ, JOSE (601710)**  
**DR. COSCOLIN SUAREZ, JOSE**  
CL DE HORTALEZA 65 2º C.P: 28004  
915222283

**DR. CRESPO BORDONABA, MARCELIANO (601636)**  
**DR. CRESPO BORDONABA, MARCELIANO**  
CL JUAN BRAVO 1 LO 4 C.P: 28006  
917814343

**DR. DELGADO TIRADO, SANTIAGO (601615)**  
**DR. DELGADO TIRADO, SANTIAGO**  
CL MARIA DE MOLINA 5 1º 3ª C.P: 28006  
914111555

**DR. DONZIS KOSOSKY, LUCIANO (450626)**  
**DR. DONZIS KOSOSKY, LUCIANO**  
CL CARTAGENA 111 C.P: 28002  
910687000

**DR. ESCRIVA DE BALAGUER GARCIA-HERRERO, SANTIAGO (601426)**  
**DR. ESCRIVA DE BALAGUER GARCIA-HERRERO, SANTIAGO**  
CL ALCALA 619 C.P: 28022  
917430690

**DR. ESCUDERO VILLANUEVA, ALBERTO (601503)**  
**DR. ESCUDERO VILLANUEVA, ALBERTO**  
CL JUAN BRAVO 49 C.P: 28006  
910687999

**DR. ESTELLA LORENTE, MARCO (450989)**  
**DR. ESTELLA LORENTE, MARCO**  
AV VIA CARPETANA 177 C.P: 28047  
914652928

**DR. ESTELLA LORENTE, MARCO ANTONIO (601527)**  
**DR. ESTELLA LORENTE, MARCO ANTONIO**  
CL GUZMAN EL BUENO 102 C.P: 28003  
915358790

**DR. FERNANDEZ GARCIA, AITOR (450222)**  
**DR. FERNANDEZ GARCIA, AITOR**  
AV ENSANCHE DE VALLECAS 67 C.P: 28051  
914256562

**DR. CASCO GUIJARRO, JORGE (601167)**  
**DR. CASCO GUIJARRO, JORGE**  
CL ALMAGRO 36 C.P: 28010  
902040424

**DR. COLLIGA JIMENEZ, CARLOS (601167)**  
**DR. COLLIGA JIMENEZ, CARLOS**  
CL ALMAGRO 36 C.P: 28010  
902040424

**DR. CRESPO BORDONABA, MARCELIANO (601636)**  
**DR. CRESPO BORDONABA, MARCELIANO**  
AV DE VALLADOLID 81 C.P: 28008  
915426010

**DR. CUIÑA SARDIÑA, RICARDO (450626)**  
**DR. CUIÑA SARDIÑA, RICARDO**  
CL CARTAGENA 111 C.P: 28002  
910687000

**DR. DONATE LOPEZ, JUAN (601651)**  
**DR. DONATE LOPEZ, JUAN**  
CL DEL ANGEL 19 LO A C.P: 28005  
913662508

**DR. DONZIS KOVOSKY, LUCIANO (280264)**  
**DR. DONZIS KOVOSKY, LUCIANO**  
CL SERRANO 199 C.P: 28016  
915649943

**DR. ESCUDERO VILLANUEVA, ALBERTO (280610)**  
**DR. ESCUDERO VILLANUEVA, ALBERTO**  
CL JUAN BRAVO 39 C.P: 28006  
910687777

**DR. ESPINO GARCIA, ADOLFO (600200)**  
**DR. ESPINO GARCIA, ADOLFO**  
CL OÑA 10 C.P: 28050  
917567800

**DR. ESTELLA LORENTE, MARCO (450989)**  
**DR. ESTELLA LORENTE, MARCO**  
CL ALVAREZ 4 C.P: 28025  
902500929

**DR. FERNANDEZ CURSACH, Mª LUISA (450989)**  
**DR. FERNANDEZ CURSACH, Mª LUISA**  
CL ALVAREZ 4 C.P: 28025  
902500929

**DR. FERNANDEZ GARCIA, AITOR (601615)**  
**DR. FERNANDEZ GARCIA, AITOR**  
CL MARIA DE MOLINA 5 1º 3ª C.P: 28006  
914111555

## OFTALMOLOGIA

**DR. FERNANDEZ GARCIA, AITOR (601685)**

DR. FERNANDEZ GARCIA, AITOR

CL PADILLA 76 C.P: 28006  
913090780**DR. FERNANDEZ-VIGO ESCRIBANO, JOSE IGNACIO (601662)**

DR. FERNANDEZ-VIGO ESCRIBANO, JOSE IGNACIO

CL ZURBANO 71 C.P: 28010  
917020826**DR. FUENTEMILLA RODRIGUEZ, SANTOS (601636)**

DR. FUENTEMILLA RODRIGUEZ, SANTOS

AV DE VALLADOLID 81 C.P: 28008  
915426010**DR. GARCIA BELLA, JAVIER (600200)**

DR. GARCIA BELLA, JAVIER

CL OÑA 10 C.P: 28050  
917567800**DR. GARCIA MARTINEZ, JESUS RAMON (601636)**

DR. GARCIA MARTINEZ, JESUS RAMON

CL JUAN BRAVO 1 LO 4 C.P: 28006  
917814343**DR. GARCIA PEREZ, JORGE LUIS (601167)**

DR. GARCIA PEREZ, JORGE LUIS

CL ALMAGRO 36 C.P: 28010  
902040424**DR. GARCIA SANZ, JAVIER (601289)**

DR. GARCIA SANZ, JAVIER

PS CASTELLANA 20 C.P: 28046  
917820360**DR. GARCIA-RODRIGUEZ LOMAS, FERNANDO (600200)**

DR. GARCIA-RODRIGUEZ LOMAS, FERNANDO

CL OÑA 10 C.P: 28050  
917567800**DR. GONZALEZ GONZALEZ, DANIEL (601615)**

DR. GONZALEZ GONZALEZ, DANIEL

CL MARIA DE MOLINA 5 1º 3ª C.P: 28006  
914111555**DR. GONZALEZ LOPEZ, FELIX (601615)**

DR. GONZALEZ LOPEZ, FELIX

CL MARIA DE MOLINA 5 1º 3ª C.P: 28006  
914111555**DR. FERNANDEZ JIMENEZ-ORTIZ, HECTOR (600200)**

DR. FERNANDEZ JIMENEZ-ORTIZ, HECTOR

CL OÑA 10 C.P: 28050  
917567800**DR. FERNANDEZ-VIGO LOPEZ, JOSE ANGEL (601662)**

DR. FERNANDEZ-VIGO LOPEZ, JOSE ANGEL

CL ZURBANO 71 C.P: 28010  
917020826**DR. GARCIA ALONSO, ENRIQUE RAFAEL (280263)**

DR. GARCIA ALONSO, ENRIQUE RAFAEL

CL ARTURO SORIA 105 C.P: 28043  
912143100**DR. GARCIA MARTINEZ, JESUS RAMON (601636)**

DR. GARCIA MARTINEZ, JESUS RAMON

AV DE VALLADOLID 81 C.P: 28008  
915426010**DR. GARCIA MARTINEZ, JUAN - INST. OFTALMOLOGIA (450041)**

DR. GARCIA MARTINEZ, JUAN - INST. OFTALMOLOGIA

CL DE GOYA 57 1º IZ C.P: 28001  
914133946**DR. GARCIA SANZ, JAVIER (601289)**

DR. GARCIA SANZ, JAVIER

CL MELCHOR FERNANDEZ ALMAGRO 9 C.P: 28029  
900180100**DR. GARCIA-FRANCO ZUÑIGA, FRANCISCO PEDRO (601362)**

DR. GARCIA-FRANCO ZUÑIGA, FRANCISCO PEDRO

CL ORENSE 29 BI CT C.P: 28020  
915645579**DR. GONZALEZ GONZALEZ, DANIEL (601615)**

DR. GONZALEZ GONZALEZ, DANIEL

AV DE MORATALAZ 157 1º A C.P: 28030  
914302383**DR. GONZALEZ JULIAO, MANUEL (280264)**

DR. GONZALEZ JULIAO, MANUEL

CL SERRANO 199 C.P: 28016  
915649943**DR. GONZALEZ LOPEZ, FELIX (601289)**

DR. GONZALEZ LOPEZ, FELIX

CL MELCHOR FERNANDEZ ALMAGRO 9 C.P: 28029  
900180100



## OFTALMOLOGIA

**DR. GONZALEZ LOPEZ, FELIX (601289)**

DR. GONZALEZ LOPEZ, FELIX  
PS CASTELLANA 20 C.P: 28046  
917820360

**DR. GUTIERREZ SEVILLA, MIGUEL ANGEL (280264)**

DR. GUTIERREZ SEVILLA, MIGUEL ANGEL  
CL SERRANO 199 C.P: 28016  
915649943

**DR. HERRANZ HERAS, JUAN CARLOS (280267)**

DR. HERRANZ HERAS, JUAN CARLOS  
PZ CONDE DEL VALLE SUCHIL 16 C.P: 28015  
914476600

**DR. HERRERA PEREIRA, JACOBO (280610)**

DR. HERRERA PEREIRA, JACOBO  
CL JUAN BRAVO 39 C.P: 28006  
910687777

**DR. JIMENEZ CAZORLA MORALEDA, LUIS (450584)**

DR. JIMENEZ CAZORLA MORALEDA, LUIS  
CL DOCTOR ESQUERDO 59 IZQ 2 A C.P: 28007  
915746535

**DR. JIMENEZ GUERRA, VICENTE (601289)**

DR. JIMENEZ GUERRA, VICENTE  
CL MELCHOR FERNANDEZ ALMAGRO 9 C.P: 28029  
900180100

**DR. JIMENEZ MATEO-SIDRON, VALENTIN (601289)**

DR. JIMENEZ MATEO-SIDRON, VALENTIN  
CL MELCHOR FERNANDEZ ALMAGRO 9 C.P: 28029  
900180100

**DR. JIMENEZ ORTIZ, ANTONIO (280267)**

DR. JIMENEZ ORTIZ, ANTONIO  
PZ CONDE DEL VALLE SUCHIL 16 C.P: 28015  
914476600

**DR. JIMENEZ VALEZ, FABRICIANO JAVIER (600180)**

DR. JIMENEZ VALEZ, FABRICIANO JAVIER  
CL EMBAJADORES 55 C.P: 28012  
914683940

**DR. JIMENEZ-ALFARO MOROTE, IGNACIO (601503)**

DR. JIMENEZ-ALFARO MOROTE, IGNACIO  
CL JUAN BRAVO 49 C.P: 28006  
910687999

**DR. KUDSIEH, BACHAR (601662)**

DR. KUDSIEH, BACHAR  
CL ZURBANO 71 C.P: 28010  
917020826

**DR. GROS OTERO, JUAN (601167)**

DR. GROS OTERO, JUAN  
CL ALMAGRO 36 C.P: 28010  
902040424

**DR. HAJ SAIMA, ISMAEL (600952)**

DR. HAJ SAIMA, ISMAEL  
CL LA SALLE 12 C.P: 28023  
915129000

**DR. HERRANZ HERAS, JUAN CARLOS (280267)**

DR. HERRANZ HERAS, JUAN CARLOS  
PZ CONDE DEL VALLE SUCHIL 16 C.P: 28015  
914476600

**DR. HERRERA PEREIRA, JACOBO (601503)**

DR. HERRERA PEREIRA, JACOBO  
CL JUAN BRAVO 49 C.P: 28006  
910687999

**DR. JIMENEZ CAZORLA, LUIS (280340)**

DR. JIMENEZ CAZORLA, LUIS  
CL DOCTOR ESQUERDO 59 IZQ 2 A C.P: 28007  
915746535

**DR. JIMENEZ GUERRA, VICENTE (601289)**

DR. JIMENEZ GUERRA, VICENTE  
PS CASTELLANA 20 C.P: 28046  
917820360

**DR. JIMENEZ MATEO-SIDRON, VALENTIN (601289)**

DR. JIMENEZ MATEO-SIDRON, VALENTIN  
PS CASTELLANA 20 C.P: 28046  
917820360

**DR. JIMENEZ VALES, FABRICIANO JAVIER (600180)**

DR. JIMENEZ VALES, FABRICIANO JAVIER  
CL PLATERIAS 1 BJ C.P: 28016  
913834839

**DR. JIMENEZ-ALFARO MOROTE, IGNACIO (280610)**

DR. JIMENEZ-ALFARO MOROTE, IGNACIO  
CL JUAN BRAVO 39 C.P: 28006  
910687777

**DR. KSIRI BARA, SAMER (601309)**

DR. KSIRI BARA, SAMER  
CL TORQUEMADA 26 C.P: 28043  
915358198

**DR. LEON IBAÑEZ, LUIS (280263)**

DR. LEON IBAÑEZ, LUIS  
CL ARTURO SORIA 105 C.P: 28043  
912143100

## OFTALMOLOGIA

**DR. LIVIU STOICA, BAZIL TIT (600200)**

DR. LIVIU STOICA, BAZIL TIT

CL OÑA 10 C.P: 28050  
917567800**DR. LLOVET OSUNA, FERNANDO JUAN (601289)**

DR. LLOVET OSUNA, FERNANDO JUAN

PS CASTELLANA 20 C.P: 28046  
917820360**DR. MARCANO FUENMAYOR, JOSE LUIS (280263)**

DR. MARCANO FUENMAYOR, JOSE LUIS

CL ARTURO SORIA 105 C.P: 28043  
912143100**DR. MARTIN JUSTICIA, AGUSTIN (601220)**

DR. MARTIN JUSTICIA, AGUSTIN

CL GALILEO 104 LO C.P: 28003  
915353570**DR. MARTIN RODRIGO, JOSE CARLOS (601685)**

DR. MARTIN RODRIGO, JOSE CARLOS

CL PADILLA 76 C.P: 28006  
913090780**DR. MARTINEZ DE CARNEROS, ALFONSO (450753)**

DR. MARTINEZ DE CARNEROS, ALFONSO

CL VELAZQUEZ 54 C.P: 28001  
915778800**DR. MENENDEZ DE LUCAS, JOSE ANTONIO (601167)**

DR. MENENDEZ DE LUCAS, JOSE ANTONIO

CL ALMAGRO 36 C.P: 28010  
902040424**DR. MHANNA, HASAN (450626)**

DR. MHANNA, HASAN

CL CLARA DEL REY 31 C.P: 28002  
913333701**DR. MONSALVE CORDOVA, JUAN (601636)**

DR. MONSALVE CORDOVA, JUAN

CL JUAN BRAVO 1 LO 4 C.P: 28006  
917814343**DR. MONTERO MORENO, JAVIER ANTONIO (601636)**

DR. MONTERO MORENO, JAVIER ANTONIO

CL JUAN BRAVO 1 LO 4 C.P: 28006  
917814343**DR. MORALES PACIENCIA ALFREDO (601636)**

DR. MORALES PACIENCIA ALFREDO

CL JUAN BRAVO 1 LO 4 C.P: 28006  
917814343**DR. LLOVET OSUNA, FERNANDO (601289)**

DR. LLOVET OSUNA, FERNANDO

CL MELCHOR FERNANDEZ ALMAGRO 9 C.P: 28029  
900180100**DR. LUQUE MIALDEA, FRANCISCO JOSE (601666)**

DR. LUQUE MIALDEA, FRANCISCO JOSE

CL GUECHO 8 C.P: 28023  
619488596**DR. MAROTO RODRIGUEZ, BORJA (450222)**

DR. MAROTO RODRIGUEZ, BORJA

AV ENSANCHE DE VALLECAS 67 C.P: 28051  
914256562**DR. MARTIN JUSTICIA, AGUSTIN (601615)**

DR. MARTIN JUSTICIA, AGUSTIN

CL MARIA DE MOLINA 5 1º 3ª C.P: 28006  
914111555**DR. MARTINEZ DE CARNEROS, ALFONSO (450753)**

DR. MARTINEZ DE CARNEROS, ALFONSO

CL JUAN RAMON JIMENEZ 2 C.P: 28036  
914430555**DR. MATA MADRID, ALVARO (600952)**

DR. MATA MADRID, ALVARO

CL LA SALLE 12 C.P: 28023  
915129000**DR. MHANNA, HASAN (450626)**

DR. MHANNA, HASAN

CL CARTAGENA 111 C.P: 28002  
910687000**DR. MONSALVE CORDOVA, JUAN (601636)**

DR. MONSALVE CORDOVA, JUAN

AV DE VALLADOLID 81 C.P: 28008  
915426010**DR. MONTERO MORENO, JAVIER (601636)**

DR. MONTERO MORENO, JAVIER

AV DE VALLADOLID 81 C.P: 28008  
915426010**DR. MORA DE OÑATE, JAVIER (600109)**

DR. MORA DE OÑATE, JAVIER

PZ MANUEL BECERRA 18 C.P: 28028  
917813480**DR. MORALES PACIENCIA, ALFREDO (601636)**

DR. MORALES PACIENCIA, ALFREDO

AV DE VALLADOLID 81 C.P: 28008  
915426010

## OFTALMOLOGIA

**DR. MORALES PACIENCIA, ALFREDO (601685)**  
 DR. MORALES PACIENCIA, ALFREDO  
 CL PADILLA 76 C.P: 28006  
 913090780

**DR. MORALES PALENCIA, ALFREDO (450222)**  
 DR. MORALES PALENCIA, ALFREDO  
 AV ENSANCHE DE VALLECAS 67 C.P: 28051  
 914256562

**DR. MORBELLI, HECTOR MARIO (601636)**  
 DR. MORBELLI, HECTOR MARIO  
 CL JUAN BRAVO 1 LO 4 C.P: 28006  
 917814343

**DR. MORCILLO AGRAMUNT, MIGUEL (601289)**  
 DR. MORCILLO AGRAMUNT, MIGUEL  
 PS CASTELLANA 20 C.P: 28046  
 917820360

**DR. MORENO SALGUEIRO, AGUSTIN (601167)**  
 DR. MORENO SALGUEIRO, AGUSTIN  
 CL ALMAGRO 36 C.P: 28010  
 902040424

**DR. MUÑOZ NEGRETE, FRANCISCO JOSE (601289)**  
 DR. MUÑOZ NEGRETE, FRANCISCO JOSE  
 CL MELCHOR FERNANDEZ ALMAGRO 9 C.P: 28029  
 900180100

**DR. NIEVA PASCUAL, ISMAEL (601152)**  
 DR. NIEVA PASCUAL, ISMAEL  
 CL TELLEZ 30 C.P: 28007  
 915020301

**DR. ORTIZ CASTILLO, JESUS VICENTE (450998)**  
 DR. ORTIZ CASTILLO, JESUS VICENTE  
 CL VELAZQUEZ 25 C.P: 28001  
 915777773

**DR. PALOMINO MUÑOZ, ANTONIO (450626)**  
 DR. PALOMINO MUÑOZ, ANTONIO  
 CL CARTAGENA 111 C.P: 28002  
 910687000

**DR. PAREJA ESTEBAN, JESUS (601167)**  
 DR. PAREJA ESTEBAN, JESUS  
 CL ALMAGRO 36 C.P: 28010  
 902040424

**DR. RAEZ BALBASTRE, JAVIER (280610)**  
 DR. RAEZ BALBASTRE, JAVIER  
 CL JUAN BRAVO 39 C.P: 28006  
 910687777

**DR. MORALES PACIENCIA, ALFREDO (280267)**  
 DR. MORALES PACIENCIA, ALFREDO  
 PZ CONDE DEL VALLE SUCHIL 16 C.P: 28015  
 914476600

**DR. MORBELLI, HECTOR MARIO (601636)**  
 DR. MORBELLI, HECTOR MARIO  
 AV DE VALLADOLID 81 C.P: 28008  
 915426010

**DR. MORCILLO AGRAMUNT, MIGUEL (601289)**  
 DR. MORCILLO AGRAMUNT, MIGUEL  
 CL MELCHOR FERNANDEZ ALMAGRO 9 C.P: 28029  
 900180100

**DR. MORENO MORILLO, FRANCISCO JAVIER (280267)**  
 DR. MORENO MORILLO, FRANCISCO JAVIER  
 PZ CONDE DEL VALLE SUCHIL 16 C.P: 28015  
 914476600

**DR. MUSTAFIN, ILSHAT (280263)**  
 DR. MUSTAFIN, ILSHAT  
 CL ARTURO SORIA 105 C.P: 28043  
 912143100

**DR. MUÑOZ NEGRETE, FRANCISCO JOSE (601289)**  
 DR. MUÑOZ NEGRETE, FRANCISCO JOSE  
 PS CASTELLANA 20 C.P: 28046  
 917820360

**DR. NISHIMOTO AGUILAR, ARTURO (601615)**  
 DR. NISHIMOTO AGUILAR, ARTURO  
 AV DE MORATALAZ 157 1º A C.P: 28030  
 914302383

**DR. ORTIZ CASTILLO, JESUS VICENTE (280267)**  
 DR. ORTIZ CASTILLO, JESUS VICENTE  
 PZ CONDE DEL VALLE SUCHIL 16 C.P: 28015  
 914476600

**DR. PALOMINO MUÑOZ, ANTONIO (450626)**  
 DR. PALOMINO MUÑOZ, ANTONIO  
 CL CLARA DEL REY 31 C.P: 28002  
 913333701

**DR. PEREZ FORMIGO, DANIEL (601167)**  
 DR. PEREZ FORMIGO, DANIEL  
 CL ALMAGRO 36 C.P: 28010  
 902040424

**DR. RAEZ BALBASTRE, JAVIER (601503)**  
 DR. RAEZ BALBASTRE, JAVIER  
 CL JUAN BRAVO 49 C.P: 28006  
 910687999

## OFTALMOLOGIA

**DR. RAGAEI KAMEL, NABIL (450626)**

DR. RAGAEI KAMEL, NABIL

CL CLARA DEL REY 31 C.P: 28002  
913333701**DR. ROYO SANS, MARIANO (280264)**

DR. ROYO SANS, MARIANO

CL SERRANO 199 C.P: 28016  
915649943**DR. RUIZ, JOSE MARIA (601289)**

DR. RUIZ, JOSE MARIA

CL MELCHOR FERNANDEZ ALMAGRO 9 C.P: 28029  
900180100**DR. SALA NAVARRO, JOSE RAMON (280263)**

DR. SALA NAVARRO, JOSE RAMON

CL ARTURO SORIA 105 C.P: 28043  
912143100**DR. SAMBRICIO GARCIA, JAVIER (601309)**

DR. SAMBRICIO GARCIA, JAVIER

CL ALGABEÑO 119 C.P: 28043  
913884434**DR. SAMPEDRO YAÑEZ, RAUL (600200)**

DR. SAMPEDRO YAÑEZ, RAUL

CL OÑA 10 C.P: 28050  
917567800**DR. SAN ROMAN LLORENS, JOSE JAVIER (601503)**

DR. SAN ROMAN LLORENS, JOSE JAVIER

CL JUAN BRAVO 49 C.P: 28006  
910687999**DR. TOLEDANO FERNANDEZ, NICOLAS (601800)**

DR. TOLEDANO FERNANDEZ, NICOLAS

AV JUAN ANTONIO SAMARANCH 51 C.P: 28055  
919370000**DR. TOMAS SAN PEDRO, JOSE MANUEL (601289)**

DR. TOMAS SAN PEDRO, JOSE MANUEL

CL MELCHOR FERNANDEZ ALMAGRO 9 C.P: 28029  
900180100**DR. VALLEJO SAN JUAN, ANTONIO GERVASIO (600200)**

DR. VALLEJO SAN JUAN, ANTONIO GERVASIO

CL OÑA 10 C.P: 28050  
917567800**DR. VLEMING PINILLA, EDUARDO NICOLAS (450626)**

DR. VLEMING PINILLA, EDUARDO NICOLAS

CL CLARA DEL REY 31 C.P: 28002  
913333701**DR. REMENTERIA CAPELO, LAUREANO (601167)**

DR. REMENTERIA CAPELO, LAUREANO

CL ALMAGRO 36 C.P: 28010  
902040424**DR. RUIZ CASAS, DIEGO (280267)**

DR. RUIZ CASAS, DIEGO

PZ CONDE DEL VALLE SUCHIL 16 C.P: 28015  
914476600**DR. RUIZ, JOSE MARIA (601289)**

DR. RUIZ, JOSE MARIA

PS CASTELLANA 20 C.P: 28046  
917820360**DR. SAMBRICIO GARCIA, JAVIER (601309)**

DR. SAMBRICIO GARCIA, JAVIER

AV DE SAN LUIS 166 C.P: 28033  
913027283**DR. SAMBRICIO GARCIA, JAVIER (601309)**

DR. SAMBRICIO GARCIA, JAVIER

CL TORQUEMADA 26 C.P: 28043  
915358198**DR. SAN ROMAN LLORENS, JOSE JAVIER (280610)**

DR. SAN ROMAN LLORENS, JOSE JAVIER

CL JUAN BRAVO 39 C.P: 28006  
910687777**DR. TAÑA RIVERO, PEDRO (601636)**

DR. TAÑA RIVERO, PEDRO

CL JUAN BRAVO 1 LO 4 C.P: 28006  
917814343**DR. TOLEDANO FERNANDEZ, NICOLAS (600200)**

DR. TOLEDANO FERNANDEZ, NICOLAS

CL OÑA 10 C.P: 28050  
917567800**DR. TOMAS SAN PEDRO, JOSE MANUEL (601289)**

DR. TOMAS SAN PEDRO, JOSE MANUEL

PS CASTELLANA 20 C.P: 28046  
917820360**DR. VICENTE ORTIZ CASTILLO, JESUS (600200)**

DR. VICENTE ORTIZ CASTILLO, JESUS

CL OÑA 10 C.P: 28050  
917567800**DR. ZAMORA BARRIOS, JOSE (450626)**

DR. ZAMORA BARRIOS, JOSE

CL CARTAGENA 111 C.P: 28002  
910687000

## OFTALMOLOGIA

**DR. ZARAGOZA CASARES, PABLO (280263)**DR. ZARAGOZA CASARES, PABLO  
CL ARTURO SORIA 105 C.P: 28043  
912143100**DRA. ACERO GONZALVEZ, MARIA DEL CARMEN (601152)**DRA. ACERO GONZALVEZ, MARIA DEL CARMEN  
CL TELLEZ 30 C.P: 28007  
915020301**DRA. ALONSO MARTIN, BEATRIZ (280267)**DRA. ALONSO MARTIN, BEATRIZ  
PZ CONDE DEL VALLE SUCHIL 16 C.P: 28015  
914476600**DRA. AMOROS GARCIA, SONIA MARIA (601289)**DRA. AMOROS GARCIA, SONIA MARIA  
CL MELCHOR FERNANDEZ ALMAGRO 9 C.P: 28029  
900180100**DRA. ANDRES ALBA, YOLANDA (601651)**DRA. ANDRES ALBA, YOLANDA  
CL DEL ANGEL 19 LO A C.P: 28005  
913662508**DRA. ANGOMAS FELICIANO, NELSI BELKIS (601651)**DRA. ANGOMAS FELICIANO, NELSI BELKIS  
CL DEL ANGEL 19 LO A C.P: 28005  
913662508**DRA. AVILA ALVAREZ, BEATRIZ (450626)**DRA. AVILA ALVAREZ, BEATRIZ  
CL CARTAGENA 111 C.P: 28002  
910687000**DRA. AVILA ALVAREZ, BEATRIZ (601527)**DRA. AVILA ALVAREZ, BEATRIZ  
CL GUZMAN EL BUENO 102 C.P: 28003  
915358790**DRA. BENITO PASCUAL, BLANCA (601167)**DRA. BENITO PASCUAL, BLANCA  
CL ALMAGRO 36 C.P: 28010  
902040424**DRA. BOTO DE LOS BUEIS, ANA MARIA (601289)**DRA. BOTO DE LOS BUEIS, ANA MARIA  
PS CASTELLANA 20 C.P: 28046  
917820360**DRA. CABREJAS MARTINEZ, LAURA (601503)**DRA. CABREJAS MARTINEZ, LAURA  
CL JUAN BRAVO 49 C.P: 28006  
910687999**DRA. ACEBES GARCIA, MARIA MUXIMA PATRICIA (280263)**DRA. ACEBES GARCIA, MARIA MUXIMA PATRICIA  
CL ARTURO SORIA 105 C.P: 28043  
912143100**DRA. ALONSO MARTIN, BEATRIZ (601309)**DRA. ALONSO MARTIN, BEATRIZ  
AV DE SAN LUIS 166 C.P: 28033  
913027283**DRA. ALONSO MARTIN, BEATRIZ (280267)**DRA. ALONSO MARTIN, BEATRIZ  
PZ CONDE DEL VALLE SUCHIL 16 C.P: 28015  
914476600**DRA. AMOROS GARCIA, SONIA M<sup>a</sup> (601289)**DRA. AMOROS GARCIA, SONIA M<sup>a</sup>  
PS CASTELLANA 20 C.P: 28046  
917820360**DRA. ANGOMAS FELICIANO, BELKIS (601152)**DRA. ANGOMAS FELICIANO, BELKIS  
CL TELLEZ 30 C.P: 28007  
915020301**DRA. AVILA PAZ, PATRIZIA DANIELA (601503)**DRA. AVILA PAZ, PATRIZIA DANIELA  
CL JUAN BRAVO 49 C.P: 28006  
910687999**DRA. AVILA ALVAREZ, BEATRIZ (450626)**DRA. AVILA ALVAREZ, BEATRIZ  
CL CLARA DEL REY 31 C.P: 28002  
913333701**DRA. BARRANCOS JULIAN, CONSTANZA (601662)**DRA. BARRANCOS JULIAN, CONSTANZA  
CL ZURBANO 71 C.P: 28010  
917020826**DRA. BOTO DE LOS BUEIS, ANA MARIA (601289)**DRA. BOTO DE LOS BUEIS, ANA MARIA  
CL MELCHOR FERNANDEZ ALMAGRO 9 C.P: 28029  
900180100**DRA. CABREJAS MARTINEZ, LAURA (280610)**DRA. CABREJAS MARTINEZ, LAURA  
CL JUAN BRAVO 39 C.P: 28006  
910687777**DRA. CAMINO HUERGA, CONCEPCION (450989)**DRA. CAMINO HUERGA, CONCEPCION  
AV VIA CARPETANA 177 C.P: 28047  
914652928

## OFTALMOLOGIA

**DRA. CAMINO HUERGA, CONCEPCION (450989)****DRA. CAMINO HUERGA, CONCEPCION**CL ALVAREZ 4 C.P: 28025  
902500929**DRA. CASTAÑO MANOTAS, ANANDA (280267)****DRA. CASTAÑO MANOTAS, ANANDA**PZ CONDE DEL VALLE SUCHIL 16 C.P: 28015  
914476600**DRA. COBO SORIANO, ROSARIO (601289)****DRA. COBO SORIANO, ROSARIO**CL MELCHOR FERNANDEZ ALMAGRO 9 C.P: 28029  
900180100**DRA. COLAS TOMAS, TERESA (280267)****DRA. COLAS TOMAS, TERESA**PZ CONDE DEL VALLE SUCHIL 16 C.P: 28015  
914476600**DRA. CORREDERA SALINERO, ESTHER (450626)****DRA. CORREDERA SALINERO, ESTHER**CL CARTAGENA 111 C.P: 28002  
910687000**DRA. DE LA HOZ POLO, ADRIANA (601615)****DRA. DE LA HOZ POLO, ADRIANA**CL MARIA DE MOLINA 5 1º 3ª C.P: 28006  
914111555**DRA. DE NOVA FERNANDEZ YAÑEZ, ELISA (601651)****DRA. DE NOVA FERNANDEZ YAÑEZ, ELISA**CL DEL ANGEL 19 LO A C.P: 28005  
913662508**DRA. FERNANDEZ CHERKASOVA, LILIA JESUSIVNA (280263)****DRA. FERNANDEZ CHERKASOVA, LILIA JESUSIVNA**CL ARTURO SORIA 105 C.P: 28043  
912143100**DRA. FERNANDEZ REYES LUIS, Mª FE (600104)****DRA. FERNANDEZ REYES LUIS, Mª FE**CL DE MONTESA 15 C.P: 28006  
914014338**DRA. FERNANDEZ-VIGO ESCRIBANO, CRISTINA (601662)****DRA. FERNANDEZ-VIGO ESCRIBANO, CRISTINA**CL ZURBANO 71 C.P: 28010  
917020826**DRA. GALAN SILVA, ISABEL (280263)****DRA. GALAN SILVA, ISABEL**CL ARTURO SORIA 105 C.P: 28043  
912143100**DRA. CARRERO COLLANTES, MARIA AMPARO (280263)****DRA. CARRERO COLLANTES, MARIA AMPARO**CL ARTURO SORIA 105 C.P: 28043  
912143100**DRA. CHENOLL BARBERO, LUNA (450222)****DRA. CHENOLL BARBERO, LUNA**AV ENSANCHE DE VALLECAS 67 C.P: 28051  
914256562**DRA. COBO SORIANO, ROSARIO (601289)****DRA. COBO SORIANO, ROSARIO**PS CASTELLANA 20 C.P: 28046  
917820360**DRA. CONTRERAS MARTIN, INES (601167)****DRA. CONTRERAS MARTIN, INES**CL ALMAGRO 36 C.P: 28010  
902040424**DRA. CRIADO MUÑOZ, MARIA PILAR (450626)****DRA. CRIADO MUÑOZ, MARIA PILAR**CL CLARA DEL REY 31 C.P: 28002  
913333701**DRA. DE LA PUENTE AZPITA, VIRTUDES (450222)****DRA. DE LA PUENTE AZPITA, VIRTUDES**AV ENSANCHE DE VALLECAS 67 C.P: 28051  
914256562**DRA. DOMINGO GORDO, BLANCA (600109)****DRA. DOMINGO GORDO, BLANCA**PZ MANUEL BECERRA 18 C.P: 28028  
917813480**DRA. FERNANDEZ CURSACH, MARIA LUISA (450989)****DRA. FERNANDEZ CURSACH, MARIA LUISA**AV VIA CARPETANA 177 C.P: 28047  
914652928**DRA. FERNANDEZ SAÑUDO, MARTA (450626)****DRA. FERNANDEZ SAÑUDO, MARTA**CL CLARA DEL REY 31 C.P: 28002  
913333701**DRA. FRANCO IGLESIAS, GEMA (601152)****DRA. FRANCO IGLESIAS, GEMA**CL TELLEZ 30 C.P: 28007  
915020301**DRA. GARCIA FRANCO, CARMEN (280974)****DRA. GARCIA FRANCO, CARMEN**CL DE SAN BERNABE 13 C.P: 28005  
910791516

## OFTALMOLOGIA

**DRA. GARCIA GARRIDO, NEREA (450626)****DRA. GARCIA GARRIDO, NEREA**  
CL CARTAGENA 111 C.P: 28002  
910687000**DRA. GARCIA GONZALEZ, MONTSERRAT (601167)****DRA. GARCIA GONZALEZ, MONTSERRAT**  
CL ALMAGRO 36 C.P: 28010  
902040424**DRA. GARCIA SAENZ, SOFIA (600200)****DRA. GARCIA SAENZ, SOFIA**  
CL OÑA 10 C.P: 28050  
917567800**DRA. GARCIA SANDOVAL, BLANCA (601503)****DRA. GARCIA SANDOVAL, BLANCA**  
CL JUAN BRAVO 49 C.P: 28006  
910687999**DRA. GARRIDO CECA, MARIA GUADALUPE (280264)****DRA. GARRIDO CECA, MARIA GUADALUPE**  
CL SERRANO 199 C.P: 28016  
915649943**DRA. GIRO ROSA, MARTA (601503)****DRA. GIRO ROSA, MARTA**  
CL JUAN BRAVO 49 C.P: 28006  
910687999**DRA. GONZALEZ GARCIA, CRISTINA (601651)****DRA. GONZALEZ GARCIA, CRISTINA**  
CL DEL ANGEL 19 LO A C.P: 28005  
913662508**DRA. HERNANDEZ MARTINEZ, PAULA (601167)****DRA. HERNANDEZ MARTINEZ, PAULA**  
CL ALMAGRO 36 C.P: 28010  
902040424**DRA. HINCAPIE HINCAPIE, SONIA JANNETH (450626)****DRA. HINCAPIE HINCAPIE, SONIA JANNETH**  
CL CLARA DEL REY 31 C.P: 28002  
913333701**DRA. IBARZ BARBERA, MARTA (601636)****DRA. IBARZ BARBERA, MARTA**  
CL JUAN BRAVO 1 LO 4 C.P: 28006  
917814343**DRA. JIMENO ANAYA, LAURA (601152)****DRA. JIMENO ANAYA, LAURA**  
CL TELLEZ 30 C.P: 28007  
915020301**DRA. GARCIA GARRIDO, NEREA (601801)****DRA. GARCIA GARRIDO, NEREA**  
CL JORDI SOLE TURA (ESQ. AV. JUAN ANTONIO  
SAMARANCH) 0 C.P: 28055  
910631300**DRA. GARCIA RECIO, CRISTINA (280264)****DRA. GARCIA RECIO, CRISTINA**  
CL SERRANO 199 C.P: 28016  
915649943**DRA. GARCIA SANDOVAL, BLANCA (280610)****DRA. GARCIA SANDOVAL, BLANCA**  
CL JUAN BRAVO 39 C.P: 28006  
910687777**DRA. GARCIA-FRANCO ZUÑIGA, M<sup>a</sup> CARMEN (601362)****DRA. GARCIA-FRANCO ZUÑIGA, M<sup>a</sup> CARMEN**  
CL ORENSE 29 BI CT C.P: 28020  
915645579**DRA. GIRO ROSA, MARTA (601503)****DRA. GIRO ROSA, MARTA**  
CL JUAN BRAVO 39 C.P: 28006  
910687777**DRA. GOMEZ PEREZ, PATRICIA (450626)****DRA. GOMEZ PEREZ, PATRICIA**  
CL CLARA DEL REY 31 C.P: 28002  
913333701**DRA. HARO ALVAREZ, ANA BELEN (601167)****DRA. HARO ALVAREZ, ANA BELEN**  
CL ALMAGRO 36 C.P: 28010  
902040424**DRA. HERRERO LLUNCH, MARIA JESUS (600109)****DRA. HERRERO LLUNCH, MARIA JESUS**  
AV MENENDEZ PELAYO 7 C.P: 28009  
917813480**DRA. IBARZ BARBERA, MARTA (601636)****DRA. IBARZ BARBERA, MARTA**  
AV DE VALLADOLID 81 C.P: 28008  
915426010**DRA. IRADIER BERROCAL, MARIA TERESA (601082)****DRA. IRADIER BERROCAL, MARIA TERESA**  
CL DOMENICO SCARLATTI 3 C.P: 28003  
915502448**DRA. JORDANO LUNA, LOURDES (601615)****DRA. JORDANO LUNA, LOURDES**  
AV DE MORATALAZ 157 1º A C.P: 28030  
914302383



## OFTALMOLOGIA

**DRA. JORDANO LUNA, LOURDES (601615)****DRA. JORDANO LUNA, LOURDES**CL MARIA DE MOLINA 5 1º 3ª C.P: 28006  
914111555**DRA. LOPEZ CABALLERO, CRISTINA (601167)****DRA. LOPEZ CABALLERO, CRISTINA**CL ALMAGRO 36 C.P: 28010  
902040424**DRA. LOPEZ CORRAL, ANA (601503)****DRA. LOPEZ CORRAL, ANA**CL JUAN BRAVO 49 C.P: 28006  
910687999**DRA. MACARRO MERINO, ANA (601662)****DRA. MACARRO MERINO, ANA**CL ZURBANO 71 C.P: 28010  
917020826**DRA. MARTIN REYES, CLARA (601289)****DRA. MARTIN REYES, CLARA**PS CASTELLANA 20 C.P: 28046  
917820360**DRA. MARTIN SANCHEZ, MARIA DOLORES (600109)****DRA. MARTIN SANCHEZ, MARIA DOLORES**AV MENENDEZ PELAYO 7 C.P: 28009  
917813480**DRA. MARTIN-CARABIAS FERRAZ, RAQUEL (280341)****DRA. MARTIN-CARABIAS FERRAZ, RAQUEL**CL ZURBANO 49 C.P: 28010  
913101261**DRA. MARTINEZ DEL POZO, MARIA DE LAS MERCEDES (601289)****DRA. MARTINEZ DEL POZO, MARIA DE LAS MERCEDES**CL MELCHOR FERNANDEZ ALMAGRO 9 C.P: 28029  
900180100**DRA. MARTINEZ SANCHEZ, MARTA ISABEL (600952)****DRA. MARTINEZ SANCHEZ, MARTA ISABEL**CL LA SALLE 12 C.P: 28023  
915129000**DRA. MERINO HIJOSA, MARIA JOSE (601167)****DRA. MERINO HIJOSA, MARIA JOSE**CL ALMAGRO 36 C.P: 28010  
902040424**DRA. LEZCANO CARDUZ, VIVIANA PATRICIA (280267)****DRA. LEZCANO CARDUZ, VIVIANA PATRICIA**PZ CONDE DEL VALLE SUCHIL 16 C.P: 28015  
914476600**DRA. LOPEZ CORRAL, ANA (280610)****DRA. LOPEZ CORRAL, ANA**CL JUAN BRAVO 39 C.P: 28006  
910687777**DRA. LORENZANA BLANCO, NATALIA (601503)****DRA. LORENZANA BLANCO, NATALIA**CL JUAN BRAVO 49 C.P: 28006  
910687999**DRA. MARIÑAS GARCIA, LAURA (601167)****DRA. MARIÑAS GARCIA, LAURA**CL ALMAGRO 36 C.P: 28010  
902040424**DRA. MARTIN REYES, MARIA CLARA (601289)****DRA. MARTIN REYES, MARIA CLARA**CL MELCHOR FERNANDEZ ALMAGRO 9 C.P: 28029  
900180100**DRA. MARTIN UCERO, ANA MARIA (280267)****DRA. MARTIN UCERO, ANA MARIA**PZ CONDE DEL VALLE SUCHIL 16 C.P: 28015  
914476600**DRA. MARTINEZ DE CARNEROS LLORENTE, PALOMA (601607)****DRA. MARTINEZ DE CARNEROS LLORENTE, PALOMA**CL VELAZQUEZ 54 1º C.P: 28001  
915778800**DRA. MARTINEZ DEL POZO, MARIA DE LAS MERCEDES (601289)****DRA. MARTINEZ DEL POZO, MARIA DE LAS MERCEDES**PS CASTELLANA 20 C.P: 28046  
917820360**DRA. MAYO PAMPIN, ISABEL MARIA (280263)****DRA. MAYO PAMPIN, ISABEL MARIA**CL ARTURO SORIA 105 C.P: 28043  
912143100**DRA. MEZA SORIA, JENNY MARIA (280263)****DRA. MEZA SORIA, JENNY MARIA**CL ARTURO SORIA 105 C.P: 28043  
912143100

## OFTALMOLOGIA

**DRA. MOLINA CACERES, ILIANA VICENTA (601636)**

DRA. MOLINA CACERES, ILIANA VICENTA

AV DE VALLADOLID 81 C.P: 28008  
915426010**DRA. MOLINA SEOANE, VERONICA (601666)**

DRA. MOLINA SEOANE, VERONICA

CL GUECHO 8 C.P: 28023  
619488596**DRA. MONZO RODRIGUEZ, ELENA (601615)**

DRA. MONZO RODRIGUEZ, ELENA

AV DE MORATALAZ 157 1º A C.P: 28030  
914302383**DRA. MOREIRAS PIASTRELINI, PAULA CRISTINA (280610)**

DRA. MOREIRAS PIASTRELINI, PAULA CRISTINA

CL JUAN BRAVO 39 C.P: 28006  
910687777**DRA. MORENO MORENO, FE (601167)**

DRA. MORENO MORENO, FE

CL ALMAGRO 36 C.P: 28010  
902040424**DRA. PANA, IULIA OANA (601651)**

DRA. PANA, IULIA OANA

CL DEL ANGEL 19 LO A C.P: 28005  
913662508**DRA. PARRO TOBAJAS, ESTHER (601167)**

DRA. PARRO TOBAJAS, ESTHER

CL ALMAGRO 36 C.P: 28010  
902040424**DRA. PECHARROMAN GARCIA, CARMEN (280263)**

DRA. PECHARROMAN GARCIA, CARMEN

CL ARTURO SORIA 105 C.P: 28043  
912143100**DRA. PEON SAAVEDRA, ADELAIDA MARGARITA (280221)**

DRA. PEON SAAVEDRA, ADELAIDA MARGARITA

PS DE LA CASTELLANA 170 BJ C.P: 28046  
913596063**DRA. PERAL ORTIZ DE LA TORRE, MARIA JOSE (601289)**

DRA. PERAL ORTIZ DE LA TORRE, MARIA JOSE

PS CASTELLANA 20 C.P: 28046  
917820360**DRA. PEREZ SANCHEZ, MARIA DEL CARMEN (280039)**

DRA. PEREZ SANCHEZ, MARIA DEL CARMEN

CL RAMON POWER 40 C.P: 28043  
913885603**DRA. MOLINA CACERES, ILIANA VICENTA (601636)**

DRA. MOLINA CACERES, ILIANA VICENTA

CL JUAN BRAVO 1 LO 4 C.P: 28006  
917814343**DRA. MONJA ALARCON, NATALIA (450222)**

DRA. MONJA ALARCON, NATALIA

AV ENSANCHE DE VALLECAS 67 C.P: 28051  
914256562**DRA. MONZO RODRIGUEZ, ELENA (601615)**

DRA. MONZO RODRIGUEZ, ELENA

CL MARIA DE MOLINA 5 1º 3ª C.P: 28006  
914111555**DRA. MOREIRAS PIASTRELINI, PAULA CRISTINA (601503)**

DRA. MOREIRAS PIASTRELINI, PAULA CRISTINA

CL JUAN BRAVO 49 C.P: 28006  
910687999**DRA. OTERO BOADO, Mª MERCEDES (600180)**

DRA. OTERO BOADO, Mª MERCEDES

CL PLATERIAS 1 BJ C.P: 28016  
913834839**DRA. PAREDES GARCIA, BEATRIZ (600109)**

DRA. PAREDES GARCIA, BEATRIZ

AV MENENDEZ PELAYO 7 C.P: 28009  
917813480**DRA. PARRO TOBAJAS, ISABEL (280264)**

DRA. PARRO TOBAJAS, ISABEL

CL SERRANO 199 C.P: 28016  
915649943**DRA. PEINADO VICENTE, LEYRE (280267)**

DRA. PEINADO VICENTE, LEYRE

PZ CONDE DEL VALLE SUCHIL 16 C.P: 28015  
914476600**DRA. PERAL ORTIZ DE LA TORRE, MARIA JOSE (601289)**

DRA. PERAL ORTIZ DE LA TORRE, MARIA JOSE

CL MELCHOR FERNANDEZ ALMAGRO 9 C.P: 28029  
900180100**DRA. PEREZ CRESPO, AURORA (601167)**

DRA. PEREZ CRESPO, AURORA

CL ALMAGRO 36 C.P: 28010  
902040424**DRA. PEREZ VELASCO, ALICIA (600916)**

DRA. PEREZ VELASCO, ALICIA

CL ANTONIO ZAPATA 3 C.P: 28002  
911840494

## OFTALMOLOGIA

**DRA. PEREZ VELASCO, ALICIA (450626)**DRA. PEREZ VELASCO, ALICIA  
CL CLARA DEL REY 31 C.P: 28002  
913333701**DRA. PUERTO HERNANDEZ, BEATRIZ (601167)**DRA. PUERTO HERNANDEZ, BEATRIZ  
CL ALMAGRO 36 C.P: 28010  
902040424**DRA. RAMIREZ SORIA, PILAR (280264)**DRA. RAMIREZ SORIA, PILAR  
CL SERRANO 199 C.P: 28016  
915649943**DRA. REBOLLEDA FERNANDEZ, GEMA (601289)**DRA. REBOLLEDA FERNANDEZ, GEMA  
CL MELCHOR FERNANDEZ ALMAGRO 9 C.P: 28029  
900180100**DRA. RIVERO GUTIERREZ, VANESA (601152)**DRA. RIVERO GUTIERREZ, VANESA  
CL TELLEZ 30 C.P: 28007  
915020301**DRA. RODRIGUEZ MARCHANTE, MARIA DEL PILAR (601503)**DRA. RODRIGUEZ MARCHANTE, MARIA DEL PILAR  
CL JUAN BRAVO 49 C.P: 28006  
910687999**DRA. SALAS SOSA, YASMIN (280221)**DRA. SALAS SOSA, YASMIN  
PS DE LA CASTELLANA 170 BJ C.P: 28046  
913596063**DRA. SALVADOR SALVADOR, FIORELLA (450626)**DRA. SALVADOR SALVADOR, FIORELLA  
CL CARTAGENA 111 C.P: 28002  
910687000**DRA. SANCHEZ ILLANAS, MARIA LORETO (450989)**DRA. SANCHEZ ILLANAS, MARIA LORETO  
AV VIA CARPETANA 177 C.P: 28047  
914652928**DRA. SANCHEZ SAIZ, ELENA (450222)**DRA. SANCHEZ SAIZ, ELENA  
AV ENSANCHE DE VALLECAS 67 C.P: 28051  
914256562**DRA. SEVILLANO FERNANDEZ, ELENA ISABEL (601615)**DRA. SEVILLANO FERNANDEZ, ELENA ISABEL  
AV DE MORATALAZ 157 1º A C.P: 28030  
914302383**DRA. PRIETO DEL CURA, MARIA DEL MAR (600200)**DRA. PRIETO DEL CURA, MARIA DEL MAR  
CL OÑA 10 C.P: 28050  
917567800**DRA. RAMIREZ SORIA, MARIA PILAR (601152)**DRA. RAMIREZ SORIA, MARIA PILAR  
CL TELLEZ 30 C.P: 28007  
915020301**DRA. RAMOS CASTRILLO, ANA ISABEL (600200)**DRA. RAMOS CASTRILLO, ANA ISABEL  
CL OÑA 10 C.P: 28050  
917567800**DRA. REBOLLEDA FERNANDEZ, GEMA (601289)**DRA. REBOLLEDA FERNANDEZ, GEMA  
PS CASTELLANA 20 C.P: 28046  
917820360**DRA. RODRIGUEZ MARCHANTE, MARIA DEL PILAR (601503)**DRA. RODRIGUEZ MARCHANTE, MARIA DEL PILAR  
CL JUAN BRAVO 39 C.P: 28006  
910687777**DRA. ROJAS CORREA, DANIELA (601309)**DRA. ROJAS CORREA, DANIELA  
CL TORQUEMADA 26 C.P: 28043  
915358198**DRA. SALES SANZ, ANDREA (601167)**DRA. SALES SANZ, ANDREA  
CL ALMAGRO 36 C.P: 28010  
902040424**DRA. SALVADOR SALVADOR, FIORELLA (601801)**DRA. SALVADOR SALVADOR, FIORELLA  
CL JORDI SOLE TURA (ESQ. AV. JUAN ANTONIO  
SAMARANCH) 0 C.P: 28055  
910631300**DRA. SANCHEZ ILLANAS, MARIA LORETO (450989)**DRA. SANCHEZ ILLANAS, MARIA LORETO  
CL ALVAREZ 4 C.P: 28025  
902500929**DRA. SANCHEZ SANCHEZ, CARMEN (601167)**DRA. SANCHEZ SANCHEZ, CARMEN  
CL ALMAGRO 36 C.P: 28010  
902040424**DRA. SEVILLANO FERNANDEZ, ELENA ISABEL (601615)**DRA. SEVILLANO FERNANDEZ, ELENA ISABEL  
CL MARIA DE MOLINA 5 1º 3º C.P: 28006  
914111555

## OFTALMOLOGIA

**DRA. SHUKAIR HARB, TAMARA (600200)**

DRA. SHUKAIR HARB, TAMARA

CL OÑA 10 C.P: 28050  
917567800**DRA. SOPESEN CALDERON, MARIA DEL CARMEN (450626)**

DRA. SOPESEN CALDERON, MARIA DEL CARMEN

CL CLARA DEL REY 31 C.P: 28002  
913333701**DRA. TEIJEIRO PERMUI, Mª ANGELES (601289)**

DRA. TEIJEIRO PERMUI, Mª ANGELES

CL MELCHOR FERNANDEZ ALMAGRO 9 C.P: 28029  
900180100**DRA. TORRES GORDO, MARIA ALICIA (450626)**

DRA. TORRES GORDO, MARIA ALICIA

CL CLARA DEL REY 31 C.P: 28002  
913333701**DRA. VELASCO VICENTE, CRISTINA ISABEL (601335)**

DRA. VELASCO VICENTE, CRISTINA ISABEL

AV BETANZOS 60 BJ C C.P: 28034  
917304202**DRA. VILLAZON TRABANCO, AMELIA (601598)**

DRA. VILLAZON TRABANCO, AMELIA

CL GRAN VIA 67 7º C.P: 28013  
915474940**Dr. Fernandez Garcia, Aitor (280267)**

Dr. Fernandez Garcia, Aitor

PZ CONDE DEL VALLE SUCHIL 16 C.P: 28015  
914476600**ESTUDIO OFTALMOLOGICO (601651)**

ESTUDIO OFTALMOLOGICO

CL DEL ANGEL 19 LO A C.P: 28005  
913662508**HM GABINETE MEDICO VELAZQUEZ (450998)**

HM GABINETE MEDICO VELAZQUEZ

CL VELAZQUEZ 25 C.P: 28001  
915777773**HOSPITAL BEATA MARIA ANA (601806)**

HOSPITAL BEATA MARIA ANA

CL DOCTOR ESQUERDO 83 C.P: 28007  
914097423**DRA. SOPESEN CALDERON, CARMEN (450626)**

DRA. SOPESEN CALDERON, CARMEN

CL CARTAGENA 111 C.P: 28002  
910687000**DRA. TANCO ARRANZ, MARIA DOLORES (600708)**

DRA. TANCO ARRANZ, MARIA DOLORES

CL ARTURO SORIA 144 C.P: 28043  
914164339**DRA. TEIJEIRO PERMUI, Mª ANGELES (601289)**

DRA. TEIJEIRO PERMUI, Mª ANGELES

PS CASTELLANA 20 C.P: 28046  
917820360**DRA. TRIVIÑO GARCIA-FRANCO, Mª CARMEN (601362)**

DRA. TRIVIÑO GARCIA-FRANCO, Mª CARMEN

CL ORENSE 29 BJ CT C.P: 28020  
915645579**DRA. VICO RUIZ, EVA (601336)**

DRA. VICO RUIZ, EVA

CL NUÑEZ DE BALBOA 48 BJ C.P: 28001  
914473499**DRA. WON KIN, HAE-RYUNG (601167)**

DRA. WON KIN, HAE-RYUNG

CL ALMAGRO 36 C.P: 28010  
902040424**Dr. Martin Rodrigo, Jose Carlos (280267)**

Dr. Martin Rodrigo, Jose Carlos

PZ CONDE DEL VALLE SUCHIL 16 C.P: 28015  
914476600**GARCIA-FRANCO Y TRIVIÑO CLINICA OFTALMOLOGICA (601362)**

GARCIA-FRANCO Y TRIVIÑO CLINICA OFTALMOLOGICA

CL ORENSE 29 BJ CT C.P: 28020  
915645579**HM LAS TABLAS (600200)**

HM LAS TABLAS

CL DE LA SIERRA DE ATAPUERCA 5 C.P: 28050  
917567800**HOSPITAL DE DIA PIO XII (450175)**

HOSPITAL DE DIA PIO XII

CL CUESTA DEL SAGRADO CORAZON 4 C.P: 28016  
914201494

## OFTALMOLOGIA

**HOSPITAL DE DIA PIO XII (450805)**  
**HOSPITAL DE DIA PIO XII**  
 CL SAGRADO CORAZON 4 C.P: 28016  
 913531510

**HOSPITAL HLA UNIVERSITARIO MONCLOA (601802)**  
**HOSPITAL HLA UNIVERSITARIO MONCLOA**  
 AV DE VALLADOLID 83 C.P: 28008  
 915957000

**HOSPITAL QUIRONSAUD RUBER (601503)**  
**HOSPITAL QUIRONSAUD RUBER**  
 CL JUAN BRAVO 49 C.P: 28006  
 910687999

**HOSPITAL QUIRONSAUD SAN CAMILO (280610)**  
**HOSPITAL QUIRONSAUD SAN CAMILO**  
 CL JUAN BRAVO 39 C.P: 28006  
 910687777

**HOSPITAL SAN FRANCISCO DE ASIS (280611)**  
**HOSPITAL SAN FRANCISCO DE ASIS**  
 CL JOAQUIN COSTA 28 C.P: 28002  
 915617100

**HOSPITAL UNIVERSITARIO HM MADRID (280267)**  
**HOSPITAL UNIVERSITARIO HM MADRID**  
 PZ CONDE DEL VALLE SUCHIL 16 C.P: 28015  
 914476600

**HOSPITAL UNIVERSITARIO HM SANCHINARRO (600200)**  
**HOSPITAL UNIVERSITARIO HM SANCHINARRO**  
 CL OÑA 10 C.P: 28050  
 917567800

**HOSPITAL VIAMED SANTA ELENA (601703)**  
**HOSPITAL VIAMED SANTA ELENA**  
 CL DE LA GRANJA 8 C.P: 28003  
 914539400

**IOA MADRID INNOVA OCULAR (601220)**  
**IOA MADRID INNOVA OCULAR**  
 CL GALILEO 104 LO C.P: 28003  
 915353570

**MDH HORTALEZA (601309)**  
**MDH HORTALEZA**  
 CL TORQUEMADA 26 C.P: 28043  
 915358198

**HOSPITAL DE LA V.O.T. SAN FRANCISCO DE ASIS (280974)**  
**HOSPITAL DE LA V.O.T. SAN FRANCISCO DE ASIS**  
 CL DE SAN BERNABE 13 C.P: 28005  
 910791516

**HOSPITAL LA LUZ (601176)**  
**HOSPITAL LA LUZ**  
 CL DEL MAESTRO ANGEL LLORCA 8 C.P: 28003  
 914530200

**HOSPITAL QUIRONSAUD SAN CAMILO (280610)**  
**HOSPITAL QUIRONSAUD SAN CAMILO**  
 CL JUAN BRAVO 39 C.P: 28006  
 910687777

**HOSPITAL QUIRONSAUD SAN JOSE (450626)**  
**HOSPITAL QUIRONSAUD SAN JOSE**  
 CL CARTAGENA 111 C.P: 28002  
 910687000

**HOSPITAL SAN RAFAEL (280264)**  
**HOSPITAL SAN RAFAEL**  
 CL SERRANO 199 C.P: 28016  
 915649943

**HOSPITAL UNIVERSITARIO HM MADRID RIO (601805)**  
**HOSPITAL UNIVERSITARIO HM MADRID RIO**  
 CL COBOS DE SEGOVIA 4 C.P: 28005  
 912161727

**HOSPITAL UNIVERSITARIO VIRGEN DE LA PALOMA (280380)**  
**HOSPITAL UNIVERSITARIO VIRGEN DE LA PALOMA**  
 CL DE LA LOMA 1 C.P: 28003  
 915344520

**HOSPITAL VIRGEN DE LA PALOMA (450610)**  
**HOSPITAL VIRGEN DE LA PALOMA**  
 CL DE LA LOMA 1 C.P: 28003  
 915714730

**MDH CONDE ORGAZ (601309)**  
**MDH CONDE ORGAZ**  
 CL ALGABEÑO 119 C.P: 28043  
 913884434

**MDH PINAR (601309)**  
**MDH PINAR**  
 AV DE SAN LUIS 166 C.P: 28033  
 913027283

## OFTALMOLOGIA

**MEDIRECON CONSULTAS Y RECONOCIMIENTOS  
MEDICOS (601307)**MEDIRECON CONSULTAS Y RECONOCIMIENTOS  
MEDICOSCL DE LA LOMA 1 C.P: 28003  
915344520**MIRANZA OPHTHALTEAM MORATALAZ (601615)**

MIRANZA OPHTHALTEAM MORATALAZ

AV DE MORATALAZ 157 1º A C.P: 28030  
914302383**OFTALVIST MADRID (601636)**

OFTALVIST MADRID

CL JUAN BRAVO 1 LO 4 C.P: 28006  
917814343**POLICLINICA MEPRYSA (600104)**

POLICLINICA MEPRYSA

CL DE MONTESA 15 C.P: 28006  
914014338**POLICLINICO HM MANOTERAS (600200)**

POLICLINICO HM MANOTERAS

AV DE MANOTERAS 10 C.P: 28050  
902089800**SANATORIO LA PALOMA (601206)**

SANATORIO LA PALOMA

CL DE LA LOMA 1 C.P: 28003  
915344520**VITHAS LA MILAGROSA (280266)**

VITHAS LA MILAGROSA

CL FERNANDEZ DE LA HOZ 45 C.P: 28010  
914473499**VITHAS MADRID ARAVACA (600952)**

VITHAS MADRID ARAVACA

CL LA SALLE 12 C.P: 28023  
915129000**MIRANZA OPHTHALTEAM MARIA DE MOLINA  
(601615)**

MIRANZA OPHTHALTEAM MARIA DE MOLINA

CL MARIA DE MOLINA 5 1º 3ª C.P: 28006  
914111555**OFTALIMED (600749)**

OFTALIMED

CL ALFONSO XII 10 BJ DC C.P: 28014  
915240404**OFTALVIST MONCLOA (601636)**

OFTALVIST MONCLOA

AV DE VALLADOLID 81 C.P: 28008  
915426010**POLICLINICO HM ARAPILES (280267)**

POLICLINICO HM ARAPILES

CL ARAPILES 8 C.P: 28015  
901088212**POLICLINICO HM VALDEBEBAS (601800)**

POLICLINICO HM VALDEBEBAS

AV JUAN ANTONIO SAMARANCH 51 C.P: 28055  
919370000**SANATORIO SAN FRANCISCO DE ASIS (601532)**

SANATORIO SAN FRANCISCO DE ASIS

CL JOAQUIN COSTA 28 C.P: 28002  
915612268**VITHAS LA MILAGROSA (280266)**

VITHAS LA MILAGROSA

CL MODESTO LAFUENTE 14 C.P: 28015  
914472100**VITHAS MADRID ARTURO SORIA (280263)**

VITHAS MADRID ARTURO SORIA

CL ARTURO SORIA 105 C.P: 28043  
912143100

## ONCOLOGIA RADIOTERAPICA



91 563 20 00 - 900 159 000

**CENTRO MEDICINA NUCLEAR DR. PEREZ PIQUERAS (280428)**  
CENTRO MEDICINA NUCLEAR DR. PEREZ PIQUERAS  
CL ARTURO SORIA 17 C.P: 28027  
915933117

**CLINICA ARPA MEDICA JUAN BRAVO (601541)**  
CLINICA ARPA MEDICA JUAN BRAVO  
CL JUAN BRAVO 25 C.P: 28006  
917451742

**DR. PATIÑO, JORGE LUIS RAMON (600200)**  
DR. PATIÑO, JORGE LUIS RAMON  
CL OÑA 10 C.P: 28050  
917567800

**DR. ALVAREZ GALLEGO, RAFAEL (600200)**  
DR. ALVAREZ GALLEGO, RAFAEL  
CL OÑA 10 C.P: 28050  
917567800

**DR. CALVO ALLER, EMILIANO (600200)**  
DR. CALVO ALLER, EMILIANO  
CL OÑA 10 C.P: 28050  
917567800

**DR. CUBILLO GRACIAN, ANTONIO (600200)**  
DR. CUBILLO GRACIAN, ANTONIO  
CL DE LA SIERRA DE ATAPUERCA 5 C.P: 28050  
917567800

**DR. GARCIA LOPEZ, JOSE LUIS (450982)**  
DR. GARCIA LOPEZ, JOSE LUIS  
CL ARTURO SORIA 105 4º C.P: 28043  
914139574

**DR. GARCIA MORILLO, MARCIAL (280267)**  
DR. GARCIA MORILLO, MARCIAL  
PZ CONDE DEL VALLE SUCHIL 16 C.P: 28015  
914476600

**DR. GARCIA-DONAS JIMENEZ, JESUS (280267)**  
DR. GARCIA-DONAS JIMENEZ, JESUS  
PZ CONDE DEL VALLE SUCHIL 16 C.P: 28015  
914476600

**DR. GARZÓN, CARLOS ALEJANDRO (280973)**  
DR. GARZÓN, CARLOS ALEJANDRO  
CL EMILIO VARGAS 16 C.P: 28043  
914133727

**DR. GONZALEZ LARRIBA, JOSE LUIS (280973)**  
DR. GONZALEZ LARRIBA, JOSE LUIS  
CL EMILIO VARGAS 16 C.P: 28043  
914133727

**CLINICA ARPA MEDICA DARRO (601541)**  
CLINICA ARPA MEDICA DARRO  
CL DEL DARRO 15 C.P: 28002  
917451742

**CUIDADOS ONCOLOGICOS (450982)**  
CUIDADOS ONCOLOGICOS  
CL ARTURO SORIA 105 4º C.P: 28043  
902089800

**DR. ALBARRAN ARTAHONA, VICTOR MANUEL (280610)**  
DR. ALBARRAN ARTAHONA, VICTOR MANUEL  
CL JUAN BRAVO 39 C.P: 28006  
910687777

**DR. CABEZAS CAMARERO, SANTIAGO (280610)**  
DR. CABEZAS CAMARERO, SANTIAGO  
CL JUAN BRAVO 39 C.P: 28006  
910687777

**DR. CHEN, XIN (280267)**  
DR. CHEN, XIN  
PZ CONDE DEL VALLE SUCHIL 16 C.P: 28015  
914476600

**DR. CUBILLO GRACIAN, ANTONIO (600200)**  
DR. CUBILLO GRACIAN, ANTONIO  
CL OÑA 10 C.P: 28050  
917567800

**DR. GARCIA MORILLO, MARCIAL (600200)**  
DR. GARCIA MORILLO, MARCIAL  
CL OÑA 10 C.P: 28050  
917567800

**DR. GARCIA-DONAS JIMENEZ, JESUS (600200)**  
DR. GARCIA-DONAS JIMENEZ, JESUS  
CL OÑA 10 C.P: 28050  
917567800

**DR. GARCIA-RICO FERNANDEZ, EDUARDO (600200)**  
DR. GARCIA-RICO FERNANDEZ, EDUARDO  
CL OÑA 10 C.P: 28050  
917567800

**DR. GHIGLIONE, LUCIO (600200)**  
DR. GHIGLIONE, LUCIO  
CL OÑA 10 C.P: 28050  
917567800

**DR. GONZALEZ LARRIBA, JOSE LUIS (280973)**  
DR. GONZALEZ LARRIBA, JOSE LUIS  
CL SERRANO 129 1 C.P: 28003  
917822555



**DR. HERRERO RIVERA, DANIEL (601802)**  
DR. HERRERO RIVERA, DANIEL  
AV DE VALLADOLID 83 C.P: 28008  
915957000

**DR. MENDEZ DE PAZ, GUY DANIEL (600200)**  
DR. MENDEZ DE PAZ, GUY DANIEL  
CL OÑA 10 C.P: 28050  
917567800

**DR. MUÑOZ SANCHEZ-MIGUEL, CESAR GREGORIO (600200)**  
DR. MUÑOZ SANCHEZ-MIGUEL, CESAR GREGORIO  
CL OÑA 10 C.P: 28050  
917567800

**DR. PEREZ CARRION, RAMON (601176)**  
DR. PEREZ CARRION, RAMON  
CL DEL MAESTRO ANGEL LLORCA 8 C.P: 28003  
914530200

**DR. RIQUELME OLIVEIRA, ALEJANDRO (280610)**  
DR. RIQUELME OLIVEIRA, ALEJANDRO  
CL JUAN BRAVO 39 C.P: 28006  
910687777

**DR. RODRIGUEZ GARCIA, JOSE ANDRES (600200)**  
DR. RODRIGUEZ GARCIA, JOSE ANDRES  
CL OÑA 10 C.P: 28050  
917567800

**DR. RODRIGUEZ PASCUAL, JESUS (280263)**  
DR. RODRIGUEZ PASCUAL, JESUS  
CL ARTURO SORIA 105 C.P: 28043  
912143100

**DR. ROMAN GARCIA, FRANCISCO JAVIER (280610)**  
DR. ROMAN GARCIA, FRANCISCO JAVIER  
CL JUAN BRAVO 39 C.P: 28006  
910687777

**DR. SANZ GARCIA, ENRIQUE (280267)**  
DR. SANZ GARCIA, ENRIQUE  
PZ CONDE DEL VALLE SUCHIL 16 C.P: 28015  
914476600

**DR. UGIDOS DE LA VARGA, LISARDO (600200)**  
DR. UGIDOS DE LA VARGA, LISARDO  
CL OÑA 10 C.P: 28050  
917567800

**DRA. BARQUIN GARCIA, ARANTZAZU (280267)**  
DRA. BARQUIN GARCIA, ARANTZAZU  
PZ CONDE DEL VALLE SUCHIL 16 C.P: 28015  
914476600

**DR. JIMENEZ MUNARRIZ, BEATRIZ (280267)**  
DR. JIMENEZ MUNARRIZ, BEATRIZ  
PZ CONDE DEL VALLE SUCHIL 16 C.P: 28015  
914476600

**DR. MENENDEZ FERNANDEZ, PEDRO ANTONIO (450982)**  
DR. MENENDEZ FERNANDEZ, PEDRO ANTONIO  
CL ARTURO SORIA 105 4º C.P: 28043  
914139574

**DR. ORTEGA ANSELMI, JUSTO (600200)**  
DR. ORTEGA ANSELMI, JUSTO  
CL OÑA 10 C.P: 28050  
917567800

**DR. PRATO VARELA, JAVIER ORLANDO (601802)**  
DR. PRATO VARELA, JAVIER ORLANDO  
AV DE VALLADOLID 83 C.P: 28008  
915957000

**DR. RIQUELME OLIVEIRA, ALEJANDRO (280264)**  
DR. RIQUELME OLIVEIRA, ALEJANDRO  
CL SERRANO 199 C.P: 28016  
915649943

**DR. RODRIGUEZ MORENO, JUAN FRANCISCO (600200)**  
DR. RODRIGUEZ MORENO, JUAN FRANCISCO  
CL OÑA 10 C.P: 28050  
917567800

**DR. RODRIGUEZ PASCUAL, JESUS (280263)**  
DR. RODRIGUEZ PASCUAL, JESUS  
CL ARTURO SORIA 105 C.P: 28043  
912143100

**DR. ROMAN GARCIA, FRANCISCO JAVIER (280264)**  
DR. ROMAN GARCIA, FRANCISCO JAVIER  
CL SERRANO 199 C.P: 28016  
915649943

**DR. SERRANO MAESTRO, ALFONS (280267)**  
DR. SERRANO MAESTRO, ALFONS  
PZ CONDE DEL VALLE SUCHIL 16 C.P: 28015  
914476600

**DRA. BARQUIN GARCIA, ARANTZAZU (600200)**  
DRA. BARQUIN GARCIA, ARANTZAZU  
CL OÑA 10 C.P: 28050  
917567800

**DRA. BRATOS LORENZO, RAQUEL (600200)**  
DRA. BRATOS LORENZO, RAQUEL  
CL OÑA 10 C.P: 28050  
917567800

**DRA. BRATOS LORENZO, RAQUEL (280267)**  
**DRA. BRATOS LORENZO, RAQUEL**  
PZ CONDE DEL VALLE SUCHIL 16 C.P: 28015  
914476600

**DRA. CENICEROS PAREDES, LUCIA (280267)**  
**DRA. CENICEROS PAREDES, LUCIA**  
PZ CONDE DEL VALLE SUCHIL 16 C.P: 28015  
914476600

**DRA. CORRAL DE LA FUENTE, ELENA (600200)**  
**DRA. CORRAL DE LA FUENTE, ELENA**  
CL OÑA 10 C.P: 28050  
917567800

**DRA. CORTEZ CASTEDO, SILVIA P (280610)**  
**DRA. CORTEZ CASTEDO, SILVIA P**  
CL JUAN BRAVO 39 C.P: 28006  
910687777

**DRA. DE MIGUEL LUKEN, MARIA JOSE (600200)**  
**DRA. DE MIGUEL LUKEN, MARIA JOSE**  
CL OÑA 10 C.P: 28050  
917567800

**DRA. DEL BARRIO DIAZ ALDAGALAN, ANABEL (280267)**  
**DRA. DEL BARRIO DIAZ ALDAGALAN, ANABEL**  
PZ CONDE DEL VALLE SUCHIL 16 C.P: 28015  
914476600

**DRA. DIAZ ALDAGALAN, ANABEL DEL BARRIO (600200)**  
**DRA. DIAZ ALDAGALAN, ANABEL DEL BARRIO**  
CL OÑA 10 C.P: 28050  
917567800

**DRA. DORTA SUAREZ, MIRIAM (280267)**  
**DRA. DORTA SUAREZ, MIRIAM**  
PZ CONDE DEL VALLE SUCHIL 16 C.P: 28015  
914476600

**DRA. FIGAREDO BERJANO, COVADONGA (600200)**  
**DRA. FIGAREDO BERJANO, COVADONGA**  
CL OÑA 10 C.P: 28050  
917567800

**DRA. GARCIA LEDO, GEMA MARIA (600200)**  
**DRA. GARCIA LEDO, GEMA MARIA**  
CL OÑA 10 C.P: 28050  
917567800

**DRA. HERNANDEZ GARCIA, MARTA (280263)**  
**DRA. HERNANDEZ GARCIA, MARTA**  
CL ARTURO SORIA 105 C.P: 28043  
912143100

**DRA. CAÑADILLAS NAVERO, CARMEN (600200)**  
**DRA. CAÑADILLAS NAVERO, CARMEN**  
CL OÑA 10 C.P: 28050  
917567800

**DRA. CIRUELOS GIL, EVA MARIA (600200)**  
**DRA. CIRUELOS GIL, EVA MARIA**  
CL OÑA 10 C.P: 28050  
917567800

**DRA. CORTEZ CASTEDO, PATRICIA (280264)**  
**DRA. CORTEZ CASTEDO, PATRICIA**  
CL SERRANO 199 C.P: 28016  
915649943

**DRA. CURIEL GARCIA, MARIA TERESA (600200)**  
**DRA. CURIEL GARCIA, MARIA TERESA**  
CL OÑA 10 C.P: 28050  
917567800

**DRA. DE MIGUEL LUKEN, M<sup>a</sup> JOSE (280973)**  
**DRA. DE MIGUEL LUKEN, M<sup>a</sup> JOSE**  
CL EMILIO VARGAS 16 C.P: 28043  
914133727

**DRA. DEL CASTILLO LAFFITE, MARIA (280973)**  
**DRA. DEL CASTILLO LAFFITE, MARIA**  
CL SERRANO 129 C.P: 28003  
917822555

**DRA. DORTA SUAREZ, MIRIAM (600200)**  
**DRA. DORTA SUAREZ, MIRIAM**  
CL OÑA 10 C.P: 28050  
917567800

**DRA. FENOR DE LA MAZA LOPEZ OLMEDO, MARIA DOLORES (280267)**  
**DRA. FENOR DE LA MAZA LOPEZ OLMEDO, MARIA DOLORES**  
PZ CONDE DEL VALLE SUCHIL 16 C.P: 28015  
914476600

**DRA. FOX ANZORENA, BARBARA LAURA (280267)**  
**DRA. FOX ANZORENA, BARBARA LAURA**  
PZ CONDE DEL VALLE SUCHIL 16 C.P: 28015  
914476600

**DRA. GARCIA LEDO, GEMA MARIA (280267)**  
**DRA. GARCIA LEDO, GEMA MARIA**  
PZ CONDE DEL VALLE SUCHIL 16 C.P: 28015  
914476600

**DRA. HERNANDEZ GARCIA, MARTA (280263)**  
**DRA. HERNANDEZ GARCIA, MARTA**  
CL ARTURO SORIA 105 C.P: 28043  
912143100

**DRA. HERRERA JUAREZ, MERCEDES (600200)**  
**DRA. HERRERA JUAREZ, MERCEDES**  
CL OÑA 10 C.P: 28050  
917567800

**DRA. JIMENEZ MUNARRIZ, BEATRIZ (600200)**  
**DRA. JIMENEZ MUNARRIZ, BEATRIZ**  
CL OÑA 10 C.P: 28050  
917567800

**DRA. LOPES BRAS, RAQUEL (280267)**  
**DRA. LOPES BRAS, RAQUEL**  
PZ CONDE DEL VALLE SUCHIL 16 C.P: 28015  
914476600

**DRA. LUNA BARRERA, ANA MARIA (280267)**  
**DRA. LUNA BARRERA, ANA MARIA**  
PZ CONDE DEL VALLE SUCHIL 16 C.P: 28015  
914476600

**DRA. MORENO CANDILEJO, IRENE (600200)**  
**DRA. MORENO CANDILEJO, IRENE**  
CL OÑA 10 C.P: 28050  
917567800

**DRA. NADAL GOMEZ, PAULA (600200)**  
**DRA. NADAL GOMEZ, PAULA**  
CL OÑA 10 C.P: 28050  
917567800

**DRA. PEINADO MARTIN, PALOMA (280267)**  
**DRA. PEINADO MARTIN, PALOMA**  
PZ CONDE DEL VALLE SUCHIL 16 C.P: 28015  
914476600

**DRA. PEÑALVER MADRID, VALERIA (280263)**  
**DRA. PEÑALVER MADRID, VALERIA**  
CL ARTURO SORIA 105 C.P: 28043  
912143100

**DRA. PRIEGO PRIEGO, ARACELI (280264)**  
**DRA. PRIEGO PRIEGO, ARACELI**  
CL SERRANO 199 C.P: 28016  
915649943

**DRA. ROJAS GARCIA, BEATRIZ (600200)**  
**DRA. ROJAS GARCIA, BEATRIZ**  
CL OÑA 10 C.P: 28050  
917567800

**DRA. ROSSI CORONADO, KARLA DANIELA (600200)**  
**DRA. ROSSI CORONADO, KARLA DANIELA**  
CL OÑA 10 C.P: 28050  
917567800

**DRA. HUERTAS MONDEJAR, HELENA (600200)**  
**DRA. HUERTAS MONDEJAR, HELENA**  
CL OÑA 10 C.P: 28050  
917567800

**DRA. LOPES BRAS, RAQUEL (600200)**  
**DRA. LOPES BRAS, RAQUEL**  
CL OÑA 10 C.P: 28050  
917567800

**DRA. LUNA BARRERA, ANA MARIA (600200)**  
**DRA. LUNA BARRERA, ANA MARIA**  
CL OÑA 10 C.P: 28050  
917567800

**DRA. MONZON ESCRIBANO, LAURA (600200)**  
**DRA. MONZON ESCRIBANO, LAURA**  
CL OÑA 10 C.P: 28050  
917567800

**DRA. MORENO CANDILEJO, IRENE (280267)**  
**DRA. MORENO CANDILEJO, IRENE**  
PZ CONDE DEL VALLE SUCHIL 16 C.P: 28015  
914476600

**DRA. PEINADO MARTIN, PALOMA (600200)**  
**DRA. PEINADO MARTIN, PALOMA**  
CL OÑA 10 C.P: 28050  
917567800

**DRA. PERNAUT SANCHEZ, CRISTINA (280267)**  
**DRA. PERNAUT SANCHEZ, CRISTINA**  
PZ CONDE DEL VALLE SUCHIL 16 C.P: 28015  
914476600

**DRA. PEÑALVER MADRID, VALERIA (280263)**  
**DRA. PEÑALVER MADRID, VALERIA**  
CL ARTURO SORIA 105 C.P: 28043  
912143100

**DRA. RECHE SANTOS, ENCARNACION (601802)**  
**DRA. RECHE SANTOS, ENCARNACION**  
AV DE VALLADOLID 83 C.P: 28008  
915957000

**DRA. ROJAS GARCIA, BEATRIZ (280267)**  
**DRA. ROJAS GARCIA, BEATRIZ**  
PZ CONDE DEL VALLE SUCHIL 16 C.P: 28015  
914476600

**DRA. RUIZ ECHEVARRIA, ANA LUCRECIA (601176)**  
**DRA. RUIZ ECHEVARRIA, ANA LUCRECIA**  
CL DEL MAESTRO ANGEL LLORCA 8 C.P: 28003  
914530200

**DRA. SAIZ GUIASOLA, MARIA DEL CARMEN (600200)**

**DRA. SAIZ GUIASOLA, MARIA DEL CARMEN**  
CL OÑA 10 C.P: 28050  
917567800

**DRA. SEVILLANO FERNANDEZ, ELENA (280267)**

**DRA. SEVILLANO FERNANDEZ, ELENA**  
PZ CONDE DEL VALLE SUCHIL 16 C.P: 28015  
914476600

**DRA. TOLEDANO ROJAS, CARMEN (600200)**

**DRA. TOLEDANO ROJAS, CARMEN**  
CL OÑA 10 C.P: 28050  
917567800

**DRA. TORRES VELASCO, MARISA (280267)**

**DRA. TORRES VELASCO, MARISA**  
PZ CONDE DEL VALLE SUCHIL 16 C.P: 28015  
914476600

**Dr. Garcia-Rico Fernandez, Eduardo (280267)**

**Dr. Garcia-Rico Fernandez, Eduardo**  
PZ CONDE DEL VALLE SUCHIL 16 C.P: 28015  
914476600

**Dr. Ugidos De La Varga, Lisardo (280267)**

**Dr. Ugidos De La Varga, Lisardo**  
PZ CONDE DEL VALLE SUCHIL 16 C.P: 28015  
914476600

**Dra. Vega Alonso, Estela (280267)**

**Dra. Vega Alonso, Estela**  
PZ CONDE DEL VALLE SUCHIL 16 C.P: 28015  
914476600

**GENESIS CARE MADRID - MAGARIÑOS (280973)**

**GENESIS CARE MADRID - MAGARIÑOS**  
CL SERRANO 129 C.P: 28003  
917822555

**HOSPITAL BEATA MARIA ANA (601806)**

**HOSPITAL BEATA MARIA ANA**  
CL DOCTOR ESQUERDO 83 C.P: 28007  
914097423

**HOSPITAL LA LUZ (601176)**

**HOSPITAL LA LUZ**  
CL DEL MAESTRO ANGEL LLORCA 8 C.P: 28003  
914530200

**HOSPITAL QUIRONSALUD SAN CAMILO (280610)**

**HOSPITAL QUIRONSALUD SAN CAMILO**  
CL JUAN BRAVO 39 C.P: 28006  
910687777

**DRA. SEVILLANO FERNANDEZ, ELENA (600200)**

**DRA. SEVILLANO FERNANDEZ, ELENA**  
CL OÑA 10 C.P: 28050  
917567800

**DRA. SORIANO SEGURA, MARIA (601802)**

**DRA. SORIANO SEGURA, MARIA**  
AV DE VALLADOLID 83 C.P: 28008  
915957000

**DRA. TORRES VELASCO, MARISA (600200)**

**DRA. TORRES VELASCO, MARISA**  
CL OÑA 10 C.P: 28050  
917567800

**DRA. VEGA ALONSO, ESTELA (600200)**

**DRA. VEGA ALONSO, ESTELA**  
CL OÑA 10 C.P: 28050  
917567800

**Dr. Muñoz Sanchez-Miguel, Cesar Gregorio (280267)**

**Dr. Muñoz Sanchez-Miguel, Cesar Gregorio**  
PZ CONDE DEL VALLE SUCHIL 16 C.P: 28015  
914476600

**Dra. De Miguel Luken, Maria Jose (280267)**

**Dra. De Miguel Luken, Maria Jose**  
PZ CONDE DEL VALLE SUCHIL 16 C.P: 28015  
914476600

**GENESIS CARE MADRID - ARTURO SORIA (280973)**

**GENESIS CARE MADRID - ARTURO SORIA**  
CL EMILIO VARGAS 16 C.P: 28043  
914133727

**HM LAS TABLAS (600200)**

**HM LAS TABLAS**  
CL DE LA SIERRA DE ATAPUERCA 5 C.P: 28050  
917567800

**HOSPITAL HLA UNIVERSITARIO MONCLOA (601802)**

**HOSPITAL HLA UNIVERSITARIO MONCLOA**  
AV DE VALLADOLID 83 C.P: 28008  
915957000

**HOSPITAL QUIRONSALUD SAN CAMILO (280610)**

**HOSPITAL QUIRONSALUD SAN CAMILO**  
CL JUAN BRAVO 39 C.P: 28006  
910687777

**HOSPITAL SAN FRANCISCO DE ASIS (280611)**

**HOSPITAL SAN FRANCISCO DE ASIS**  
CL JOAQUIN COSTA 28 C.P: 28002  
915617100

## ONCOLOGÍA MÉDICA

**HOSPITAL SAN RAFAEL (280264)**

HOSPITAL SAN RAFAEL

CL SERRANO 199 C.P: 28016  
915649943**HOSPITAL UNIVERSITARIO HM MADRID RIO (601805)**

HOSPITAL UNIVERSITARIO HM MADRID RIO

CL COBOS DE SEGOVIA 4 C.P: 28005  
912161727**HOSPITAL VIAMED SANTA ELENA (601703)**

HOSPITAL VIAMED SANTA ELENA

CL DE LA GRANJA 8 C.P: 28003  
914539400**POLICLINICO HM MANOTERAS (600200)**

POLICLINICO HM MANOTERAS

AV DE MANOTERAS 10 C.P: 28050  
902089800**VITHAS LA MILAGROSA (280266)**

VITHAS LA MILAGROSA

CL FERNANDEZ DE LA HOZ 45 C.P: 28010  
914473499**VITHAS MADRID ARAVACA (600952)**

VITHAS MADRID ARAVACA

CL LA SALLE 12 C.P: 28023  
915129000**HOSPITAL UNIVERSITARIO HM MADRID (280267)**

HOSPITAL UNIVERSITARIO HM MADRID

PZ CONDE DEL VALLE SUCHIL 16 C.P: 28015  
914476600**HOSPITAL UNIVERSITARIO HM SANCHINARRO (600200)**

HOSPITAL UNIVERSITARIO HM SANCHINARRO

CL OÑA 10 C.P: 28050  
917567800**POLICLINICO HM ARAPILES (280267)**

POLICLINICO HM ARAPILES

CL ARAPILES 8 C.P: 28015  
901088212**RADIACIONES MEDICAS TERAPEUTICAS (RAMETER) (601301)**

RADIACIONES MEDICAS TERAPEUTICAS (RAMETER)

CL CINCA 7 C.P: 28002  
915637070**VITHAS LA MILAGROSA (280266)**

VITHAS LA MILAGROSA

CL MODESTO LAFUENTE 14 C.P: 28015  
914472100**VITHAS MADRID ARTURO SORIA (280263)**

VITHAS MADRID ARTURO SORIA

CL ARTURO SORIA 105 C.P: 28043  
912143100

## OTORRINOLARINGOLOGÍA

**AURAMED CLINICAS MEDICAS (601710)**

AURAMED CLINICAS MEDICAS

CL DE HORTALEZA 65 2º C.P: 28004  
915222283**CENTRO CLINICO BETANZOS 60 (601335)**

CENTRO CLINICO BETANZOS 60

AV BETANZOS 60 BJ C C.P: 28034  
917304202**CENTRO DE REHABILITACION DEL LENGUAJE (601302)**

CENTRO DE REHABILITACION DEL LENGUAJE

AV DE LOS TOREROS 10 C.P: 28028  
915759651**CENTRO MEDICO CARPETANA (450989)**

CENTRO MEDICO CARPETANA

AV VIA CARPETANA 201 C.P: 28047  
914652928**BENGIO Y ASOCIADOS (601142)**

BENGIO Y ASOCIADOS

CL GOYA 50 1º D C.P: 28001  
915753763**CENTRO DE CIRUGIA AVANZADA VIRGEN DE LA PALOMA (450844)**

CENTRO DE CIRUGIA AVANZADA VIRGEN DE LA PALOMA

CL GENERAL RODRIGO 13 C.P: 28003  
911591200**CENTRO MEDICO CARPETANA (450989)**

CENTRO MEDICO CARPETANA

AV VIA CARPETANA 177 C.P: 28047  
914652928**CENTRO MEDICO CARPETANA (450989)**

CENTRO MEDICO CARPETANA

CL MANUEL ALVAREZ 4 C.P: 28025  
902500929

# OTORRINOLARINGOLOGÍA

## **CENTRO MEDICO CARPETANA (450989)**

**CENTRO MEDICO CARPETANA**

CL OCA 104 C.P: 28025  
902500929

## **CENTRO MEDICO INFANTA MERCEDES (600183)**

**CENTRO MEDICO INFANTA MERCEDES**

CL INFANTA MERCEDES 8 C.P: 28020  
915796705

## **CENTRO MEDICO MAESTRANZA (601152)**

**CENTRO MEDICO MAESTRANZA**

CL TELLEZ 30 C.P: 28007  
915020301

## **CENTRO MEDICO QUIRONSAUD VALDEBEBAS (601801)**

**CENTRO MEDICO QUIRONSAUD VALDEBEBAS**

CL JORDI SOLE TURA (ESQ. AV. JUAN ANTONIO SAMARANCH) 0 C.P: 28055  
910631300

## **CENTRO MEDICO SANIMED (601547)**

**CENTRO MEDICO SANIMED**

RD CABALLERO DE LA MANCHA 75 C.P: 28034  
913721662

## **CENTRO PAU VALDECARROS (450222)**

**CENTRO PAU VALDECARROS**

CL PILAR DE MADARIAGA ROJO 11 C.P: 28051  
914256562

## **CLINICA AUREA PEGASO (601674)**

**CLINICA AUREA PEGASO**

CL DE PEGASO 32 C.P: 28043  
919292416

## **CLINICA JACA (601426)**

**CLINICA JACA**

CL ALCALA 619 C.P: 28022  
917430690

## **CLINICA LA MILAGROSA (CONSULTAS EXTERNAS) (450844)**

**CLINICA LA MILAGROSA (CONSULTAS EXTERNAS)**

CL FERNANDEZ DE LOS RIOS 45 C.P: 28010  
914473400

## **CLINICA MCD (601498)**

**CLINICA MCD**

CL MARQUES DE JURA REAL 21 LO C.P: 28019  
914695024

## **CENTRO MEDICO GRAN VIA (601598)**

**CENTRO MEDICO GRAN VIA**

CL GRAN VIA 67 7° C.P: 28013  
915474940

## **CENTRO MEDICO LA MASÓ (601520)**

**CENTRO MEDICO LA MASÓ**

CL UBEDA 21 C.P: 28034  
915779377

## **CENTRO MEDICO MAESTRANZA BARAJAS (601611)**

**CENTRO MEDICO MAESTRANZA BARAJAS**

CL BAHIA DE GANDO 1 C.P: 28042  
917462195

## **CENTRO MEDICO SAN BERNARDO (600929)**

**CENTRO MEDICO SAN BERNARDO**

CL JERONIMO DE LA QUINTANA 8 BJ C.P: 28010  
914481107

## **CENTRO PAU LAS SUERTES (450222)**

**CENTRO PAU LAS SUERTES**

AV ENSANCHE DE VALLECAS 67 C.P: 28051  
914256562

## **CLINICA ARMSTRONG INTERNACIONAL (601527)**

**CLINICA ARMSTRONG INTERNACIONAL**

CL GUZMAN EL BUENO 102 C.P: 28003  
915358790

## **CLINICA AUREA PORTUGALETE (601674)**

**CLINICA AUREA PORTUGALETE**

CL DE PORTUGALETE 19 C.P: 28017  
911480085

## **CLINICA LA MILAGROSA (450844)**

**CLINICA LA MILAGROSA**

CL VIRGEN DE LOS PELIGROS 9 1 C.P: 28013  
913604240

## **CLINICA MADRID (280221)**

**CLINICA MADRID**

PS DE LA CASTELLANA 170 BJ C.P: 28046  
913596063

## **CLINICA ORL DR. FERNANDEZ (601018)**

**CLINICA ORL DR. FERNANDEZ**

CL NUÑEZ DE BALBOA 12 ET 4 C.P: 28001  
914311721

# OTORRINOLARINGOLOGÍA

**CLINICA SASTRE - CAÑAVERAL (601731)**  
CLINICA SASTRE - CAÑAVERAL  
AV DE MIGUEL DELIBES 80 C.P: 28052  
916694244

**DR. AGUADO BLAS, FERNANDO (600200)**  
DR. AGUADO BLAS, FERNANDO  
CL OÑA 10 C.P: 28050  
917567800

**DR. ALACIO CASERO, JOAQUIN (450989)**  
DR. ALACIO CASERO, JOAQUIN  
AV VIA CARPETANA 177 C.P: 28047  
914652928

**DR. ALACIO CASERO, JOAQUIN (280610)**  
DR. ALACIO CASERO, JOAQUIN  
CL JUAN BRAVO 39 C.P: 28006  
910687777

**DR. ALONSO ORTEGA, JAVIER (601152)**  
DR. ALONSO ORTEGA, JAVIER  
CL TELLEZ 30 C.P: 28007  
915020301

**DR. AMARO MERINO, PEDRO MANUEL (450805)**  
DR. AMARO MERINO, PEDRO MANUEL  
CL SAGRADO CORAZON 4 C.P: 28016  
913531510

**DR. ANTOLÍ CANDELA OLALDE, JORGE (600910)**  
DR. ANTOLÍ CANDELA OLALDE, JORGE  
CL ARTURO SORIA (ENTRADA C/MANUEL MARIA IGLESIAS II) 119 BJ C.P: 28043  
914132347

**DR. BELLO FERRARA, ILDEMARO (601598)**  
DR. BELLO FERRARA, ILDEMARO  
CL GRAN VIA 67 7º C.P: 28013  
915474940

**DR. BENGIO BENGIO, JOSE (601142)**  
DR. BENGIO BENGIO, JOSE  
CL GOYA 50 1º D C.P: 28001  
915753763

**DR. BENITO JIMENEZ, JORGE (280263)**  
DR. BENITO JIMENEZ, JORGE  
CL ARTURO SORIA 105 C.P: 28043  
912143100

**CONSULTAS EXTERNAS HOSPITAL QUIRONSAJUD SAN JOSE (450626)**  
CONSULTAS EXTERNAS HOSPITAL QUIRONSAJUD SAN JOSE  
CL CLARA DEL REY 31 C.P: 28002  
913333701

**DR. AGUADO BLASS, FERNANDO (600910)**  
DR. AGUADO BLASS, FERNANDO  
CL ARTURO SORIA (ENTRADA C/MANUEL MARIA IGLESIAS II) 119 BJ C.P: 28043  
914132347

**DR. ALACIO CASERO, JOAQUIN (450989)**  
DR. ALACIO CASERO, JOAQUIN  
CL ALVAREZ 4 C.P: 28025  
902500929

**DR. ALACIO CASERO, JOAQUIN (601503)**  
DR. ALACIO CASERO, JOAQUIN  
CL JUAN BRAVO 49 C.P: 28006  
910687999

**DR. ALYOUN ALDABBAGH, KARIM (280263)**  
DR. ALYOUN ALDABBAGH, KARIM  
CL ARTURO SORIA 105 C.P: 28043  
912143100

**DR. ANTOLI-CANDELA CANO, FRANCISCO (600200)**  
DR. ANTOLI-CANDELA CANO, FRANCISCO  
CL OÑA 10 C.P: 28050  
917567800

**DR. BALLIVIAN YAÑEZ, HUGO (601176)**  
DR. BALLIVIAN YAÑEZ, HUGO  
CL DEL MAESTRO ANGEL LLORCA 8 C.P: 28003  
914530200

**DR. BELLO FERRARA, ILDEMARO EDUARDO (601802)**  
DR. BELLO FERRARA, ILDEMARO EDUARDO  
AV DE VALLADOLID 83 C.P: 28008  
915957000

**DR. BENITO GONZALEZ, JOSE JAVIER (280263)**  
DR. BENITO GONZALEZ, JOSE JAVIER  
CL ARTURO SORIA 105 C.P: 28043  
912143100

**DR. BULLIDO GOMEZ DE LAS HERAS, EUSEBIO (450989)**  
DR. BULLIDO GOMEZ DE LAS HERAS, EUSEBIO  
AV VIA CARPETANA 177 C.P: 28047  
914652928



# OTORRINOLARINGOLOGÍA

**DR. BULLIDO GOMEZ DE LAS HERAS, EUSEBIO (450989)**

**DR. BULLIDO GOMEZ DE LAS HERAS, EUSEBIO**  
CL ALVAREZ 4 C.P: 28025  
902500929

**DR. CARRILLO SOTOS, ALVARO (280264)**

**DR. CARRILLO SOTOS, ALVARO**  
CL SERRANO 199 C.P: 28016  
915649943

**DR. CASQUEIRO SANCHEZ, JOSE CARLOS (601335)**

**DR. CASQUEIRO SANCHEZ, JOSE CARLOS**  
AV BETANZOS 60 BJ C C.P: 28034  
917304202

**DR. CASTRO CUERPO, JOSE ANTONIO (601503)**

**DR. CASTRO CUERPO, JOSE ANTONIO**  
CL JUAN BRAVO 49 C.P: 28006  
910687999

**DR. CRISTOBAL GARCIA, FERNANDO (601527)**

**DR. CRISTOBAL GARCIA, FERNANDO**  
CL GUZMAN EL BUENO 102 C.P: 28003  
915358790

**DR. CUETO-FELGUEROSO LOPEZ-CORTIJO, LUCAS VICTOR (280267)**

**DR. CUETO-FELGUEROSO LOPEZ-CORTIJO, LUCAS VICTOR**  
PZ CONDE DEL VALLE SUCHIL 16 C.P: 28015  
914476600

**DR. FERNANDEZ FERNANDEZ, MARIO (601800)**

**DR. FERNANDEZ FERNANDEZ, MARIO**  
AV JUAN ANTONIO SAMARANCH 51 C.P: 28055  
919370000

**DR. FERNANDEZ MANZANO, CRISTOBAL JESUS (450626)**

**DR. FERNANDEZ MANZANO, CRISTOBAL JESUS**  
CL CARTAGENA 111 C.P: 28002  
910687000

**DR. FRESNILLO CUESTA, MIGUEL (600910)**

**DR. FRESNILLO CUESTA, MIGUEL**  
CL ARTURO SORIA (ENTRADA C/MANUEL MARIA IGLESIAS II) 119 BJ C.P: 28043  
914132347

**DR. FRIEDLÄNDER, EVIATAR ISRAEL (601498)**

**DR. FRIEDLÄNDER, EVIATAR ISRAEL**  
CL MARQUES DE JURA REAL 21 LO C.P: 28019  
914695024

**DR. CARRILLO SOTOS, ALVARO (601710)**

**DR. CARRILLO SOTOS, ALVARO**  
CL DE HORTALEZA 65 2° C.P: 28004  
915222283

**DR. CARRILLO SOTOS, ALVARO (601152)**

**DR. CARRILLO SOTOS, ALVARO**  
CL TELLEZ 30 C.P: 28007  
915020301

**DR. CASTRO CUERPO, JOSE ANTONIO (280610)**

**DR. CASTRO CUERPO, JOSE ANTONIO**  
CL JUAN BRAVO 39 C.P: 28006  
910687777

**DR. CORDOVA RAMOS, GUSTAVO (601176)**

**DR. CORDOVA RAMOS, GUSTAVO**  
CL DEL MAESTRO ANGEL LLORCA 8 C.P: 28003  
914530200

**DR. CRISTOBAL GARCIA, FERNANDO (600952)**

**DR. CRISTOBAL GARCIA, FERNANDO**  
CL LA SALLE 12 C.P: 28023  
915129000

**DR. DURIO CALERO, ENRIQUE ANTONIO (600200)**

**DR. DURIO CALERO, ENRIQUE ANTONIO**  
CL OÑA 10 C.P: 28050  
917567800

**DR. FERNANDEZ FERNANDEZ, SEVERINO (601018)**

**DR. FERNANDEZ FERNANDEZ, SEVERINO**  
CL NUÑEZ DE BALBOA 12 ET 4 C.P: 28001  
914311721

**DR. FRAGOLA ARNAU, CLAUDIO (600952)**

**DR. FRAGOLA ARNAU, CLAUDIO**  
CL LA SALLE 12 C.P: 28023  
915129000

**DR. FRESNILLO CUESTA, MIGUEL (600200)**

**DR. FRESNILLO CUESTA, MIGUEL**  
CL OÑA 10 C.P: 28050  
917567800

**DR. GARCIA ALCANTARA, FERNANDO (600200)**

**DR. GARCIA ALCANTARA, FERNANDO**  
AV DE MANOTERAS 10 C.P: 28050  
902089800

# OTORRINOLARINGOLOGÍA

**DR. GARCIA ALCANTARA, FERNANDO (600200)**  
**DR. GARCIA ALCANTARA, FERNANDO**  
CL OÑA 10 C.P: 28050  
917567800

**DR. GARCIA FERNANDEZ, ALFREDO FERNANDO (450998)**  
**DR. GARCIA FERNANDEZ, ALFREDO FERNANDO**  
CL VELAZQUEZ 25 C.P: 28001  
915777773

**DR. GRANELL NAVARRO, JOSE (601802)**  
**DR. GRANELL NAVARRO, JOSE**  
AV DE VALLADOLID 83 C.P: 28008  
915957000

**DR. GUTIERREZ-BARQUIN Y RUIZ-OGARRIO, JOSE JOAQUIN (450989)**  
**DR. GUTIERREZ-BARQUIN Y RUIZ-OGARRIO, JOSE JOAQUIN**  
AV VIA CARPETANA 201 C.P: 28047  
914652928

**DR. HARGUINDEY ANTOLI-CANDELA, ALEJANDRO (600200)**  
**DR. HARGUINDEY ANTOLI-CANDELA, ALEJANDRO**  
AV DE MANOTERAS 10 C.P: 28050  
902089800

**DR. HARGUINDEY ANTOLI-CANDELA, ALEJANDRO (600200)**  
**DR. HARGUINDEY ANTOLI-CANDELA, ALEJANDRO**  
CL OÑA 10 C.P: 28050  
917567800

**DR. HORNÁ RODRIGUEZ, JOAQUIN (450100)**  
**DR. HORNÁ RODRIGUEZ, JOAQUIN**  
CL PRINCIPE VERGARA 211 IZQ 1 IZ C.P: 28002  
915610677

**DR. LOPEZ MARTIN, JAVIER (280267)**  
**DR. LOPEZ MARTIN, JAVIER**  
CL ARAPILES 8 C.P: 28015  
901088212

**DR. LORENZO MOLINA, FRANCISCO (601512)**  
**DR. LORENZO MOLINA, FRANCISCO**  
CL DIEGO DE LEON 47 BJ DC C.P: 28006  
659009545

**DR. LORENZO MOLINA, FRANCISCO (280264)**  
**DR. LORENZO MOLINA, FRANCISCO**  
CL SERRANO 199 C.P: 28016  
915649943

**DR. GARCIA CHILLERON, RAMON (280263)**  
**DR. GARCIA CHILLERON, RAMON**  
CL ARTURO SORIA 105 C.P: 28043  
912143100

**DR. GOMEZ-ULLATE ALVEAR, JUAN (601503)**  
**DR. GOMEZ-ULLATE ALVEAR, JUAN**  
CL JUAN BRAVO 49 C.P: 28006  
910687999

**DR. GUILLEN LOZADA, ENRIQUE EDISON (280263)**  
**DR. GUILLEN LOZADA, ENRIQUE EDISON**  
CL ARTURO SORIA 105 C.P: 28043  
912143100

**DR. HARGUINDEY ANTOLI CANDELA, ALEJANDRO (600910)**  
**DR. HARGUINDEY ANTOLI CANDELA, ALEJANDRO**  
CL ARTURO SORIA (ENTRADA C/MANUEL MARIA IGLESIAS II) 119 BJ C.P: 28043  
914132347

**DR. HARGUINDEY ANTOLI-CANDELA, ALEJANDRO (601800)**  
**DR. HARGUINDEY ANTOLI-CANDELA, ALEJANDRO**  
AV JUAN ANTONIO SAMARANCH 51 C.P: 28055  
919370000

**DR. HINOJAR GUTIERREZ, ADOLFO CARLOS (600183)**  
**DR. HINOJAR GUTIERREZ, ADOLFO CARLOS**  
CL INFANTA MERCEDES 8 C.P: 28020  
915796705

**DR. JIMENEZ FERRERES, LUIS (280264)**  
**DR. JIMENEZ FERRERES, LUIS**  
CL SERRANO 199 C.P: 28016  
915649943

**DR. LORENTE TORTOSA, JOSE MARIA (600104)**  
**DR. LORENTE TORTOSA, JOSE MARIA**  
CL DE MONTESA 15 C.P: 28006  
914014338

**DR. LORENZO MOLINA, FRANCISCO (601611)**  
**DR. LORENZO MOLINA, FRANCISCO**  
CL BAHIA DE GANDO 1 C.P: 28042  
917462195

**DR. LORENZO MOLINA, FRANCISCO (601152)**  
**DR. LORENZO MOLINA, FRANCISCO**  
CL TELLEZ 30 C.P: 28007  
915020301

**DR. LOWY BENOLIEL, ALEJANDRO (601142)**  
DR. LOWY BENOLIEL, ALEJANDRO  
CL GOYA 50 1° D C.P: 28001  
915753763

**DR. MARTINEZ SANTOS, VICENTE (601426)**  
DR. MARTINEZ SANTOS, VICENTE  
CL ALCALA 619 C.P: 28022  
917430690

**DR. MELCHOR DIAZ, MIGUEL ANGEL (600910)**  
DR. MELCHOR DIAZ, MIGUEL ANGEL  
CL ARTURO SORIA (ENTRADA C/MANUEL MARIA IGLESIAS II) 119 BJ C.P: 28043  
914132347

**DR. MENDEZ BENEGASSI SILVA, IVAN (601802)**  
DR. MENDEZ BENEGASSI SILVA, IVAN  
AV DE VALLADOLID 83 C.P: 28008  
915957000

**DR. MINTEGUIAGA, CARLOS (601801)**  
DR. MINTEGUIAGA, CARLOS  
CL JORDI SOLE TURA (ESQ. AV. JUAN ANTONIO SAMARANCH) 0 C.P: 28055  
910631300

**DR. MORENO JUARA, ANGEL (280974)**  
DR. MORENO JUARA, ANGEL  
CL DE SAN BERNABE 13 C.P: 28005  
910791516

**DR. OLARIETA SOTO, FRANCISCO JAVIER (600910)**  
DR. OLARIETA SOTO, FRANCISCO JAVIER  
CL ARTURO SORIA (ENTRADA C/MANUEL MARIA IGLESIAS II) 119 BJ C.P: 28043  
914132347

**DR. ONRUBIA PARRA, TOMAS JESUS (600952)**  
DR. ONRUBIA PARRA, TOMAS JESUS  
CL LA SALLE 12 C.P: 28023  
915129000

**DR. PEÑARROCHA TERES, JULIO (600952)**  
DR. PEÑARROCHA TERES, JULIO  
CL LA SALLE 12 C.P: 28023  
915129000

**DR. POLO LOPEZ, RUBEN (600952)**  
DR. POLO LOPEZ, RUBEN  
CL LA SALLE 12 C.P: 28023  
915129000

**DR. PRADA PENDOLERO, JORGE (600916)**  
DR. PRADA PENDOLERO, JORGE  
CL ANTONIO ZAPATA 3 C.P: 28002  
911840494

**DR. MACHADO MARTIN, ANA (450626)**  
DR. MACHADO MARTIN, ANA  
CL CARTAGENA 111 C.P: 28002  
910687000

**DR. MELCHOR DIAZ, MIGUEL ANGEL (600200)**  
DR. MELCHOR DIAZ, MIGUEL ANGEL  
AV DE MANOTERAS 10 C.P: 28050  
902089800

**DR. MELCHOR DIAZ, MIGUEL ANGEL (600200)**  
DR. MELCHOR DIAZ, MIGUEL ANGEL  
CL OÑA 10 C.P: 28050  
917567800

**DR. MERA MENENDEZ, FERNANDO DAVID (450626)**  
DR. MERA MENENDEZ, FERNANDO DAVID  
CL CARTAGENA 111 C.P: 28002  
910687000

**DR. MIRON LOPEZ, CARLOS (280267)**  
DR. MIRON LOPEZ, CARLOS  
CL ARAPILES 8 C.P: 28015  
901088212

**DR. OLARIETA SOTO, FRANCISCO JAVIER (600200)**  
DR. OLARIETA SOTO, FRANCISCO JAVIER  
AV DE MANOTERAS 10 C.P: 28050  
902089800

**DR. OLARIETA SOTO, FRANCISCO JAVIER (600200)**  
DR. OLARIETA SOTO, FRANCISCO JAVIER  
CL OÑA 10 C.P: 28050  
917567800

**DR. ORTIZ GARCIA, PABLO (280266)**  
DR. ORTIZ GARCIA, PABLO  
CL MODESTO LAFUENTE 14 C.P: 28015  
914472100

**DR. POLETTI SERAFINI, DANIEL (601142)**  
DR. POLETTI SERAFINI, DANIEL  
CL GOYA 50 1° D C.P: 28001  
915753763

**DR. PRADA PENDOLERO, JORGE (601309)**  
DR. PRADA PENDOLERO, JORGE  
AV DE SAN LUIS 166 C.P: 28033  
913027283

**DR. PRADA PENDOLERO, JORGE (280610)**  
DR. PRADA PENDOLERO, JORGE  
CL JUAN BRAVO 39 C.P: 28006  
910687777

# OTORRINOLARINGOLOGÍA

**DR. PRADA PENDOLERO, JORGE (601503)**  
DR. PRADA PENDOLERO, JORGE  
CL JUAN BRAVO 49 C.P: 28006  
910687999

**DR. RAMIREZ VIVAS, FERNANDO ALBERTO (280267)**  
DR. RAMIREZ VIVAS, FERNANDO ALBERTO  
PZ CONDE DEL VALLE SUCHIL 16 C.P: 28015  
914476600

**DR. RELANZAON LOPEZ, JOSE MARIA (450989)**  
DR. RELANZAON LOPEZ, JOSE MARIA  
CL ALVAREZ 4 C.P: 28025  
902500929

**DR. RELANZON LOPEZ, JOSE MARIA (280610)**  
DR. RELANZON LOPEZ, JOSE MARIA  
CL JUAN BRAVO 39 C.P: 28006  
910687777

**DR. ROAN ROAN, JOSE (600200)**  
DR. ROAN ROAN, JOSE  
CL OÑA 10 C.P: 28050  
917567800

**DR. RODRIGUEZ PARAMAS, ANGEL FERNANDO (280263)**  
DR. RODRIGUEZ PARAMAS, ANGEL FERNANDO  
CL ARTURO SORIA 105 C.P: 28043  
912143100

**DR. RODRIGUEZ PAZ, FELIX MIGUEL (450989)**  
DR. RODRIGUEZ PAZ, FELIX MIGUEL  
AV VIA CARPETANA 177 C.P: 28047  
914652928

**DR. ROS FERNANDEZ-MATAMOROS, IGNACIO (600171)**  
DR. ROS FERNANDEZ-MATAMOROS, IGNACIO  
CL JUAN BRAVO 49 C.P: 28006  
914026100

**DR. SANTAMARIA GADEA, ALFONSO (600952)**  
DR. SANTAMARIA GADEA, ALFONSO  
CL LA SALLE 12 C.P: 28023  
915129000

**DR. TENESACA PINTADO, WALTER (280263)**  
DR. TENESACA PINTADO, WALTER  
CL ARTURO SORIA 105 C.P: 28043  
912143100

**DRA. ALVIS LOPEZ, MARA YELAX (450222)**  
DRA. ALVIS LOPEZ, MARA YELAX  
CL PILAR DE MADARIAGA ROJO 11 C.P: 28051  
914256562

**DR. PRADA PENDOLERO, JORGE (601309)**  
DR. PRADA PENDOLERO, JORGE  
CL TORQUEMADA 26 C.P: 28043  
915358198

**DR. REDONDO DEL BARCO, FRANCISCO (280264)**  
DR. REDONDO DEL BARCO, FRANCISCO  
CL SERRANO 199 C.P: 28016  
915649943

**DR. RELANZON LOPEZ, JOSE MARIA (450989)**  
DR. RELANZON LOPEZ, JOSE MARIA  
AV VIA CARPETANA 177 C.P: 28047  
914652928

**DR. RELANZON LOPEZ, JOSE MARIA (601503)**  
DR. RELANZON LOPEZ, JOSE MARIA  
CL JUAN BRAVO 49 C.P: 28006  
910687999

**DR. ROAN ROAN, JOSE MANUEL (600200)**  
DR. ROAN ROAN, JOSE MANUEL  
AV DE MANOTERAS 10 C.P: 28050  
902089800

**DR. RODRIGUEZ PASCUAL, JESUS (600952)**  
DR. RODRIGUEZ PASCUAL, JESUS  
CL LA SALLE 12 C.P: 28023  
915129000

**DR. RODRIGUEZ PAZ, FELIX MIGUEL (450989)**  
DR. RODRIGUEZ PAZ, FELIX MIGUEL  
CL ALVAREZ 4 C.P: 28025  
902500929

**DR. ROS FERNANDEZ-MATAMOROS, IGNACIO (601503)**  
DR. ROS FERNANDEZ-MATAMOROS, IGNACIO  
CL JUAN BRAVO 49 C.P: 28006  
910687999

**DR. SIERRA ARBIDE, IGNACIO (601152)**  
DR. SIERRA ARBIDE, IGNACIO  
CL TELLEZ 30 C.P: 28007  
915020301

**DRA. ALONSO SANCHEZ, JOSEFA (280263)**  
DRA. ALONSO SANCHEZ, JOSEFA  
CL ARTURO SORIA 105 C.P: 28043  
912143100

**DRA. ARMIÑO MEGIDO, JUAN CARLOS (280264)**  
DRA. ARMIÑO MEGIDO, JUAN CARLOS  
CL SERRANO 199 C.P: 28016  
915649943

# OTORRINOLARINGOLOGÍA

**DRA. ARTEAGA PUENTE, JULIANGELA VICTORIA (600200)**

**DRA. ARTEAGA PUENTE, JULIANGELA VICTORIA**  
AV DE MANOTERAS 10 C.P: 28050  
902089800

**DRA. BONET LOSCERTALES, MIREYA (601520)**

**DRA. BONET LOSCERTALES, MIREYA**  
CL UBEDA 21 C.P: 28034  
915779377

**DRA. CABRAL SOARES, CANDIDA (601309)**

**DRA. CABRAL SOARES, CANDIDA**  
CL ALGABEÑO 119 C.P: 28043  
913884434

**DRA. CARDOSO LOPEZ, ISABEL MARIA (280263)**

**DRA. CARDOSO LOPEZ, ISABEL MARIA**  
CL ARTURO SORIA 105 C.P: 28043  
912143100

**DRA. COLUCHO RIVAS, MARIA DE LAS VICTORIAS (280263)**

**DRA. COLUCHO RIVAS, MARIA DE LAS VICTORIAS**  
CL ARTURO SORIA 105 C.P: 28043  
912143100

**DRA. DE LA FUENTE GARCIA-PEYTAVI, BLANCA (601152)**

**DRA. DE LA FUENTE GARCIA-PEYTAVI, BLANCA**  
CL TELLEZ 30 C.P: 28007  
915020301

**DRA. DIAZ DIAZ, MARIA ANGELES (450989)**

**DRA. DIAZ DIAZ, MARIA ANGELES**  
CL ALVAREZ 4 C.P: 28025  
902500929

**DRA. DIAZ DIAZ, MARIA ANGELES (601503)**

**DRA. DIAZ DIAZ, MARIA ANGELES**  
CL JUAN BRAVO 49 C.P: 28006  
910687999

**DRA. ECHARRI SAN MARTIN, ROSA MARIA (601611)**

**DRA. ECHARRI SAN MARTIN, ROSA MARIA**  
CL BAHIA DE GANDO 1 C.P: 28042  
917462195

**DRA. GARCIA DE CARDENAS, MARIA (601152)**

**DRA. GARCIA DE CARDENAS, MARIA**  
CL TELLEZ 30 C.P: 28007  
915020301

**DRA. GOMEZ CAMACHO, ELENA (450626)**

**DRA. GOMEZ CAMACHO, ELENA**  
CL CARTAGENA 111 C.P: 28002  
910687000

**DRA. ARTEAGA PUENTE, JULIANGELA VICTORIA (600200)**

**DRA. ARTEAGA PUENTE, JULIANGELA VICTORIA**  
CL OÑA 10 C.P: 28050  
917567800

**DRA. BUGUEÑO LARA, ROMINA (450998)**

**DRA. BUGUEÑO LARA, ROMINA**  
CL VELAZQUEZ 25 C.P: 28001  
915777773

**DRA. CABRAL SOARES, CANDIDA (601309)**

**DRA. CABRAL SOARES, CANDIDA**  
CL TORQUEMADA 26 C.P: 28043  
915358198

**DRA. CARRASCO GOMEZ, ALEJANDRA (601309)**

**DRA. CARRASCO GOMEZ, ALEJANDRA**  
CL TORQUEMADA 26 C.P: 28043  
915358198

**DRA. CORTEZ ZAGA, AMIRA STEFANY (280267)**

**DRA. CORTEZ ZAGA, AMIRA STEFANY**  
PZ CONDE DEL VALLE SUCHIL 16 C.P: 28015  
914476600

**DRA. DIAZ DIAZ, MARIA ANGELES (450989)**

**DRA. DIAZ DIAZ, MARIA ANGELES**  
AV VIA CARPETANA 177 C.P: 28047  
914652928

**DRA. DIAZ DIAZ, MARIA ANGELES (280610)**

**DRA. DIAZ DIAZ, MARIA ANGELES**  
CL JUAN BRAVO 39 C.P: 28006  
910687777

**DRA. DIAZ SASTRE, MARIA ANGELES (280263)**

**DRA. DIAZ SASTRE, MARIA ANGELES**  
CL ARTURO SORIA 105 C.P: 28043  
912143100

**DRA. FERNANDEZ JAÑEZ, CRISTINA (280263)**

**DRA. FERNANDEZ JAÑEZ, CRISTINA**  
CL ARTURO SORIA 105 C.P: 28043  
912143100

**DRA. GARCIA PECES, VICTORIA (280264)**

**DRA. GARCIA PECES, VICTORIA**  
CL SERRANO 199 C.P: 28016  
915649943

**DRA. GOMEZ CAMACHO, ELENA (601176)**

**DRA. GOMEZ CAMACHO, ELENA**  
CL DEL MAESTRO ANGEL LLORCA 8 C.P: 28003  
914530200

# OTORRINOLARINGOLOGÍA

**DRA. LANGEER GAVILAN, TERESA (600200)**  
DRA. LANGEER GAVILAN, TERESA  
AV DE MANOTERAS 10 C.P: 28050  
902089800

**DRA. LANGEER GAVILAN, TERESA (600200)**  
DRA. LANGEER GAVILAN, TERESA  
CL OÑA 10 C.P: 28050  
917567800

**DRA. LOPEZ SALCEDO, MARIA ANDREA (600200)**  
DRA. LOPEZ SALCEDO, MARIA ANDREA  
AV DE MANOTERAS 10 C.P: 28050  
902089800

**DRA. MACHADO MARTIN, ANA ELVIRA (601302)**  
DRA. MACHADO MARTIN, ANA ELVIRA  
AV DE LOS TOREROS 10 C.P: 28028  
915759651

**DRA. MARGALEJO MURO, CARMEN ENCARNACION (601503)**  
DRA. MARGALEJO MURO, CARMEN ENCARNACION  
CL JUAN BRAVO 49 C.P: 28006  
910687999

**DRA. MORATO GALAN, MARTA (450626)**  
DRA. MORATO GALAN, MARTA  
CL CARTAGENA 111 C.P: 28002  
910687000

**DRA. ONTAÑON MARTIN, MARIA MERCEDES (600200)**  
DRA. ONTAÑON MARTIN, MARIA MERCEDES  
AV DE MANOTERAS 10 C.P: 28050  
902089800

**DRA. ORDOGH, BEATA (280974)**  
DRA. ORDOGH, BEATA  
CL DE SAN BERNABE 13 C.P: 28005  
910791516

**DRA. PAEZ MANTILLA, DANIELA CRISTINA (600200)**  
DRA. PAEZ MANTILLA, DANIELA CRISTINA  
AV DE MANOTERAS 10 C.P: 28050  
902089800

**DRA. PALACIO LAVERDE, GLORIA MARTHA LUCIA (601547)**  
DRA. PALACIO LAVERDE, GLORIA MARTHA LUCIA  
RD CABALLERO DE LA MANCHA 75 C.P: 28034  
913721662

**DRA. LANGEER GAVILAN, TERESA (601801)**  
DRA. LANGEER GAVILAN, TERESA  
CL JORDI SOLE TURA (ESQ. AV. JUAN ANTONIO SAMARANCH) 0 C.P: 28055  
910631300

**DRA. LEON RAMOS, ANGELICA (450222)**  
DRA. LEON RAMOS, ANGELICA  
CL PILAR DE MADARIAGA ROJO 11 C.P: 28051  
914256562

**DRA. LOPEZ SALCEDO, MARIA ANDREA (600200)**  
DRA. LOPEZ SALCEDO, MARIA ANDREA  
CL OÑA 10 C.P: 28050  
917567800

**DRA. MARGALEJO MURO, CARMEN ENCARNACION (601503)**  
DRA. MARGALEJO MURO, CARMEN ENCARNACION  
CL JUAN BRAVO 39 C.P: 28006  
910687777

**DRA. MONTES DE OCA FERNANDEZ, LETICIA (600910)**  
DRA. MONTES DE OCA FERNANDEZ, LETICIA  
CL ARTURO SORIA (ENTRADA C/MANUEL MARIA IGLESIAS II) 119 BJ C.P: 28043  
914132347

**DRA. MUÑOZ FREITEZ, JULIE CARMEN (280263)**  
DRA. MUÑOZ FREITEZ, JULIE CARMEN  
CL ARTURO SORIA 105 C.P: 28043  
912143100

**DRA. ONTAÑON MARTIN, MARIA MERCEDES (600200)**  
DRA. ONTAÑON MARTIN, MARIA MERCEDES  
CL OÑA 10 C.P: 28050  
917567800

**DRA. ORTIZ RODRIGO, RAQUEL (280267)**  
DRA. ORTIZ RODRIGO, RAQUEL  
PZ CONDE DEL VALLE SUCHIL 16 C.P: 28015  
914476600

**DRA. PAEZ MANTILLA, DANIELA CRISTINA (600200)**  
DRA. PAEZ MANTILLA, DANIELA CRISTINA  
CL OÑA 10 C.P: 28050  
917567800

**DRA. PEDRERO ESCALAS, MARIA FERNANDA (600200)**  
DRA. PEDRERO ESCALAS, MARIA FERNANDA  
AV DE MANOTERAS 10 C.P: 28050  
902089800

# OTORRINOLARINGOLOGÍA

**DRA. PEDRERO ESCALAS, MARIA FERNANDA (600200)**

**DRA. PEDRERO ESCALAS, MARIA FERNANDA**  
CL OÑA 10 C.P: 28050  
917567800

**DRA. PEREZ LAZARO, ARANCHA (450626)**

**DRA. PEREZ LAZARO, ARANCHA**  
CL CARTAGENA 111 C.P: 28002  
910687000

**DRA. PILES GALDON, ANA MARIA (280974)**

**DRA. PILES GALDON, ANA MARIA**  
CL DE SAN BERNABE 13 C.P: 28005  
910791516

**DRA. REY MARTINEZ, MARIA HELENA (600200)**

**DRA. REY MARTINEZ, MARIA HELENA**  
CL OÑA 10 C.P: 28050  
917567800

**DRA. SALAS SUAREZ, SONIA ISABEL (280263)**

**DRA. SALAS SUAREZ, SONIA ISABEL**  
CL ARTURO SORIA 105 C.P: 28043  
912143100

**DRA. SANCHEZ OCANDO, MARIA BETHANIA (601176)**

**DRA. SANCHEZ OCANDO, MARIA BETHANIA**  
CL DEL MAESTRO ANGEL LLORCA 8 C.P: 28003  
914530200

**DRA. TAPIA TOCA, M<sup>a</sup> CRUZ (600910)**

**DRA. TAPIA TOCA, M<sup>a</sup> CRUZ**  
CL ARTURO SORIA (ENTRADA C/MANUEL MARIA IGLESIAS II) 119 BJ C.P: 28043  
914132347

**DRA. VALOR GARCIA, CRISTINA (280611)**

**DRA. VALOR GARCIA, CRISTINA**  
CL JOAQUIN COSTA 28 C.P: 28002  
915617100

**DRA. VASQUEZ PINOCHET, KAREN HELENA (450998)**

**DRA. VASQUEZ PINOCHET, KAREN HELENA**  
CL VELAZQUEZ 25 C.P: 28001  
915777773

**Dr. Lopez Martin, Javier (280267)**

**Dr. Lopez Martin, Javier**  
PZ CONDE DEL VALLE SUCHIL 16 C.P: 28015  
914476600

**EQUIPO DRES. PEÑARROCHA GRUPO O.R.L. (280449)**

**EQUIPO DRES. PEÑARROCHA GRUPO O.R.L.**  
CL FERRAZ 55 1 IZ C.P: 28008  
915436920

**DRA. PEREZ GARCIA, MYRIAM ADRIANA (601674)**

**DRA. PEREZ GARCIA, MYRIAM ADRIANA**  
CL DE PEGASO 32 C.P: 28043  
919292416

**DRA. PEREZ LAZARO, ARANCHA (601176)**

**DRA. PEREZ LAZARO, ARANCHA**  
CL DEL MAESTRO ANGEL LLORCA 8 C.P: 28003  
914530200

**DRA. PILES GALDON, ANA MARIA (601152)**

**DRA. PILES GALDON, ANA MARIA**  
CL TELLEZ 30 C.P: 28007  
915020301

**DRA. RODRIGUEZ IZQUIERDO, CONCEPCION (280974)**

**DRA. RODRIGUEZ IZQUIERDO, CONCEPCION**  
CL DE SAN BERNABE 13 C.P: 28005  
910791516

**DRA. SANCHEZ FERNANDEZ, FATIMA (601152)**

**DRA. SANCHEZ FERNANDEZ, FATIMA**  
CL TELLEZ 30 C.P: 28007  
915020301

**DRA. SANTILLAN SANCHEZ, MARIA (601498)**

**DRA. SANTILLAN SANCHEZ, MARIA**  
CL MARQUES DE JURA REAL 21 LO C.P: 28019  
914695024

**DRA. VADUVA, CRISTINA (450998)**

**DRA. VADUVA, CRISTINA**  
CL VELAZQUEZ 25 C.P: 28001  
915777773

**DRA. VARGAS YGLESIAS, ELVYLINS (601152)**

**DRA. VARGAS YGLESIAS, ELVYLINS**  
CL TELLEZ 30 C.P: 28007  
915020301

**DRA. VIDOVIC, RANKA (600910)**

**DRA. VIDOVIC, RANKA**  
CL ARTURO SORIA 119 C.P: 28043  
914132347

**Dr. Miron Lopez, Carlos (280267)**

**Dr. Miron Lopez, Carlos**  
PZ CONDE DEL VALLE SUCHIL 16 C.P: 28015  
914476600

**HM GABINETE MEDICO VELAZQUEZ (450998)**

**HM GABINETE MEDICO VELAZQUEZ**  
CL VELAZQUEZ 25 C.P: 28001  
915777773



# OTORRINOLARINGOLOGÍA

## HM LAS TABLAS (600200)

HM LAS TABLAS

CL DE LA SIERRA DE ATAPUERCA 5 C.P: 28050  
917567800

## HOSPITAL DE DIA PIO XII (450805)

HOSPITAL DE DIA PIO XII

CL SAGRADO CORAZON 4 C.P: 28016  
913531510

## HOSPITAL DE MADRID NUEVO BELEN (601284)

HOSPITAL DE MADRID NUEVO BELEN

CL JOSE SILVA 7 C.P: 28043  
902089800

## HOSPITAL LA LUZ (601176)

HOSPITAL LA LUZ

CL DEL MAESTRO ANGEL LLORCA 8 C.P: 28003  
914530200

## HOSPITAL QUIRONSAUD SAN CAMILO (280610)

HOSPITAL QUIRONSAUD SAN CAMILO

CL JUAN BRAVO 39 C.P: 28006  
910687777

## HOSPITAL QUIRONSAUD SAN JOSE (450626)

HOSPITAL QUIRONSAUD SAN JOSE

CL CARTAGENA 111 C.P: 28002  
910687000

## HOSPITAL SAN RAFAEL (280264)

HOSPITAL SAN RAFAEL

CL SERRANO 199 C.P: 28016  
915649943

## HOSPITAL UNIVERSITARIO HM MADRID RIO (601805)

HOSPITAL UNIVERSITARIO HM MADRID RIO

CL COBOS DE SEGOVIA 4 C.P: 28005  
912161727

## HOSPITAL VIAMED SANTA ELENA (601703)

HOSPITAL VIAMED SANTA ELENA

CL DE LA GRANJA 8 C.P: 28003  
914539400

## INSTITUTO ORL ALONSO (600703)

INSTITUTO ORL ALONSO

CL ARTURO SORIA 142 1 A C.P: 28043  
915199112

## HOSPITAL BEATA MARIA ANA (601806)

HOSPITAL BEATA MARIA ANA

CL DOCTOR ESQUERDO 83 C.P: 28007  
914097423

## HOSPITAL DE LA V.O.T. SAN FRANCISCO DE ASIS (280974)

HOSPITAL DE LA V.O.T. SAN FRANCISCO DE ASIS

CL DE SAN BERNABE 13 C.P: 28005  
910791516

## HOSPITAL HLA UNIVERSITARIO MONCLOA (601802)

HOSPITAL HLA UNIVERSITARIO MONCLOA

AV DE VALLADOLID 83 C.P: 28008  
915957000

## HOSPITAL QUIRONSAUD RUBER (601503)

HOSPITAL QUIRONSAUD RUBER

CL JUAN BRAVO 49 C.P: 28006  
910687999

## HOSPITAL QUIRONSAUD SAN CAMILO (280610)

HOSPITAL QUIRONSAUD SAN CAMILO

CL JUAN BRAVO 39 C.P: 28006  
910687777

## HOSPITAL SAN FRANCISCO DE ASIS (280611)

HOSPITAL SAN FRANCISCO DE ASIS

CL JOAQUIN COSTA 28 C.P: 28002  
915617100

## HOSPITAL UNIVERSITARIO HM MADRID (280267)

HOSPITAL UNIVERSITARIO HM MADRID

PZ CONDE DEL VALLE SUCHIL 16 C.P: 28015  
914476600

## HOSPITAL UNIVERSITARIO HM SANCHINARRO (600200)

HOSPITAL UNIVERSITARIO HM SANCHINARRO

CL OÑA 10 C.P: 28050  
917567800

## INST. ORL Y CIRUGIA DE CABEZA Y CUELLO DE MADRID (600910)

INST. ORL Y CIRUGIA DE CABEZA Y CUELLO DE MADRID

CL ARTURO SORIA 119 B1 C.P: 28043  
914132347

## MDH CONDE ORGAZ (601309)

MDH CONDE ORGAZ

CL ALGABEÑO 119 C.P: 28043  
913884434

# OTORRINOLARINGOLOGÍA

## MDH HORTALEZA (601309)

MDH HORTALEZA

CL TORQUEMADA 26 C.P: 28043  
915358198

## ORL Y CIRUGIA CERVICO FACIAL (600764)

ORL Y CIRUGIA CERVICO FACIAL

CL ARTURO SORIA 105 C.P: 28043  
902500112

## POLICLINICO HM ARAPILES (280267)

POLICLINICO HM ARAPILES

CL ARAPILES 8 C.P: 28015  
901088212

## POLICLINICO HM VALDEBEBAS (601800)

POLICLINICO HM VALDEBEBAS

AV JUAN ANTONIO SAMARANCH 51 C.P: 28055  
919370000

## UNIDAD MEDICA MULTIDISCIPLINAR (450844)

UNIDAD MEDICA MULTIDISCIPLINAR

CL JERONIMO DE LA QUINTANA 8 C.P: 28010  
915916219

## VITHAS LA MILAGROSA (280266)

VITHAS LA MILAGROSA

CL MODESTO LAFUENTE 14 C.P: 28015  
914472100

## VITHAS MADRID ARTURO SORIA (280263)

VITHAS MADRID ARTURO SORIA

CL ARTURO SORIA 105 C.P: 28043  
912143100

## MDH PINAR (601309)

MDH PINAR

AV DE SAN LUIS 166 C.P: 28033  
913027283

## POLICLINICA MEPRYSA (600104)

POLICLINICA MEPRYSA

CL DE MONTESA 15 C.P: 28006  
914014338

## POLICLINICO HM MANOTERAS (600200)

POLICLINICO HM MANOTERAS

AV DE MANOTERAS 10 C.P: 28050  
902089800

## SANATORIO NTRA. SRA. DEL ROSARIO (601221)

SANATORIO NTRA. SRA. DEL ROSARIO

CL PRINCIPE DE VERGARA 53 C.P: 28006  
914359100

## VITHAS LA MILAGROSA (280266)

VITHAS LA MILAGROSA

CL FERNANDEZ DE LA HOZ 45 C.P: 28010  
914473499

## VITHAS MADRID ARAVACA (600952)

VITHAS MADRID ARAVACA

CL LA SALLE 12 C.P: 28023  
915129000

# PEDIATRIA

## ANALISIS CENTRO CLINICO BIENESTAR SALUD MADRID (601358)

ANALISIS CENTRO CLINICO BIENESTAR SALUD MADRID

CL DE LOS ESTUDIANTES 5 C.P: 28040  
915334170

## AURAMED CLINICAS MEDICAS (601710)

AURAMED CLINICAS MEDICAS

CL DE HORTALEZA 65 2º C.P: 28004  
915222283

## CENTRO MEDICO CARPETANA (450989)

CENTRO MEDICO CARPETANA

AV VIA CARPETANA 177 C.P: 28047  
914652928

## ASURA SALUD (601395)

ASURA SALUD

CL ASURA 41 LO BJ C.P: 28043  
916033553

## CENTRO CLINICO BETANZOS 60 (601335)

CENTRO CLINICO BETANZOS 60

AV BETANZOS 60 BJ C C.P: 28034  
917304202

## CENTRO MEDICO CARPETANA (450989)

CENTRO MEDICO CARPETANA

AV VIA CARPETANA 201 C.P: 28047  
914652928

## PEDIATRIA

**CENTRO MEDICO CARPETANA (450989)**

CENTRO MEDICO CARPETANA

CL MANUEL ALVAREZ 4 C.P: 28025  
902500929**CENTRO MEDICO INFANTA MERCEDES (600183)**

CENTRO MEDICO INFANTA MERCEDES

CL INFANTA MERCEDES 8 C.P: 28020  
915796705**CENTRO MEDICO LAS ROSAS (450531)**

CENTRO MEDICO LAS ROSAS

CL SUECIA 63 C.P: 28022  
917759462**CENTRO MEDICO MAESTRANZA (601152)**

CENTRO MEDICO MAESTRANZA

CL TELLEZ 30 C.P: 28007  
915020301**CENTRO MEDICO MONTECARMELO (601489)**

CENTRO MEDICO MONTECARMELO

AV DEL SANTUARIO DE VALVERDE 1 LO C.P: 28049  
914214812**CENTRO MEDICO SANIMED (601547)**

CENTRO MEDICO SANIMED

RD CABALLERO DE LA MANCHA 75 C.P: 28034  
913721662**CENTRO PAU VALDECARROS (450222)**

CENTRO PAU VALDECARROS

CL PILAR DE MADARIAGA ROJO 11 C.P: 28051  
914256562**CLINICA ARMSTRONG INTERNACIONAL (601527)**

CLINICA ARMSTRONG INTERNACIONAL

CL GUZMAN EL BUENO 102 C.P: 28003  
915358790**CLINICA FERRAZ (450077)**

CLINICA FERRAZ

CL DR. ESQUERDO 34 1° DC C.P: 28028  
915749248**CLINICA SASTRE - CAÑAVERAL (601731)**

CLINICA SASTRE - CAÑAVERAL

AV DE MIGUEL DELIBES 80 C.P: 28052  
916694244**CONSULTA DR. MANRIQUE (601334)**

CONSULTA DR. MANRIQUE

CL TELLEZ 15 C.P: 28007  
918656174**CENTRO MEDICO CARPETANA (450989)**

CENTRO MEDICO CARPETANA

CL OCA 104 C.P: 28025  
902500929**CENTRO MEDICO LA MASÓ (601520)**

CENTRO MEDICO LA MASÓ

CL UBEDA 21 C.P: 28034  
915779377**CENTRO MEDICO M. SALDAÑA (601377)**

CENTRO MEDICO M. SALDAÑA

CL VIRGEN DE LAS VIÑAS 9 LO C.P: 28031  
913313933**CENTRO MEDICO MAESTRANZA BARAJAS (601611)**

CENTRO MEDICO MAESTRANZA BARAJAS

CL BAHIA DE GANDO 1 C.P: 28042  
917462195**CENTRO MEDICO QUIRONSAUD VALDEBEBAS (601801)**

CENTRO MEDICO QUIRONSAUD VALDEBEBAS

CL JORDI SOLE TURA (ESQ. AV. JUAN ANTONIO  
SAMARANCH) 0 C.P: 28055  
910631300**CENTRO PAU LAS SUERTES (450222)**

CENTRO PAU LAS SUERTES

AV ENSANCHE DE VALLECAS 67 C.P: 28051  
914256562**CLINICA ACURART (601551)**

CLINICA ACURART

AV GUADALAJARA 79 LO C.P: 28032  
911287246**CLINICA BERROCAL (601083)**

CLINICA BERROCAL

CL CANCHAL 34 1 C.P: 28021  
915056312**CLINICA JACA (601426)**

CLINICA JACA

CL ALCALA 619 C.P: 28022  
917430690**CLINICA SILVANO (280039)**

CLINICA SILVANO

CL RAMON POWER 40 C.P: 28043  
913885603**CONSULTAS EXTERNAS HOSPITAL QUIRONSAUD SAN JOSE (450626)**CONSULTAS EXTERNAS HOSPITAL QUIRONSAUD  
SAN JOSECL CLARA DEL REY 31 C.P: 28002  
913333701

## PEDIATRIA

**CONSULTORIO MEDICO CEA BERMUDEZ (600704)**

CONSULTORIO MEDICO CEA BERMUDEZ

CL CEA BERMUDEZ 61 C.P: 28003  
913993025**DR. ALCAIDE ALVAREZ, CARLOS (600200)**

DR. ALCAIDE ALVAREZ, CARLOS

CL OÑA 10 C.P: 28050  
917567800**DR. ALVAREZ CALATAYUD, GUILLERMO (601802)**

DR. ALVAREZ CALATAYUD, GUILLERMO

AV DE VALLADOLID 83 C.P: 28008  
915957000**DR. ANDRADE GUERRERO, JOSE DAVID (280264)**

DR. ANDRADE GUERRERO, JOSE DAVID

CL SERRANO 199 C.P: 28016  
915649943**DR. BAKER BAKER, MOHAMAD (450222)**

DR. BAKER BAKER, MOHAMAD

CL PILAR DE MADARIAGA ROJO 11 C.P: 28051  
914256562**DR. CABAÑAS GONZALEZ, FERNANDO (450626)**

DR. CABAÑAS GONZALEZ, FERNANDO

CL CARTAGENA 111 C.P: 28002  
910687000**DR. CARNICER, HERNAN (600200)**

DR. CARNICER, HERNAN

CL OÑA 10 C.P: 28050  
917567800**DR. CELEIRO PENA, ANTONIO (601152)**

DR. CELEIRO PENA, ANTONIO

CL TELLEZ 30 C.P: 28007  
915020301**DR. DR.YANEZ YEPEZ, GUSTAVO ADOLFO (450626)**

DR. DR.YANEZ YEPEZ, GUSTAVO ADOLFO

CL CARTAGENA 111 C.P: 28002  
910687000**DR. GARCIA MARTÍN, ILDELFONSO (600183)**

DR. GARCIA MARTÍN, ILDELFONSO

CL INFANTA MERCEDES 8 C.P: 28020  
915796705**DR. GUERRA VILCHES, ENRIQUE (600200)**

DR. GUERRA VILCHES, ENRIQUE

CL OÑA 10 C.P: 28050  
917567800**CT MEDICAL (601659)**

CT MEDICAL

CL LONJA DE LA SEDA 41 C.P: 28054  
910374272**DR. ALONSO MARTIN, DANIEL ENRIQUE (600200)**

DR. ALONSO MARTIN, DANIEL ENRIQUE

CL OÑA 10 C.P: 28050  
917567800**DR. ALVAREZ GONZALEZ, JUAN PABLO (280263)**

DR. ALVAREZ GONZALEZ, JUAN PABLO

CL ARTURO SORIA 105 C.P: 28043  
912143100**DR. BAKER BAKER, MOHAMAD (450222)**

DR. BAKER BAKER, MOHAMAD

AV ENSANCHE DE VALLECAS 67 C.P: 28051  
914256562**DR. BAKER BAKER, MOHAMED (450531)**

DR. BAKER BAKER, MOHAMED

CL SUECIA 63 C.P: 28022  
917759462**DR. CAMPOS SEGURA, ALFONSO (601802)**

DR. CAMPOS SEGURA, ALFONSO

AV DE VALLADOLID 83 C.P: 28008  
915957000**DR. CARRILLO HERRANZ, ANGEL PEDRO (600200)**

DR. CARRILLO HERRANZ, ANGEL PEDRO

CL OÑA 10 C.P: 28050  
917567800**DR. CICUENDEZ MORCUENDEZ, RAMON (450989)**

DR. CICUENDEZ MORCUENDEZ, RAMON

AV VIA CARPETANA 201 C.P: 28047  
914652928**DR. GARCIA MARTIN, SANDALIO (601143)**

DR. GARCIA MARTIN, SANDALIO

CL ISLA DE AROSA 29 6° D C.P: 28035  
917389049**DR. GONZALEZ FIGUEIRAS, ROGELIO (601802)**

DR. GONZALEZ FIGUEIRAS, ROGELIO

AV DE VALLADOLID 83 C.P: 28008  
915957000**DR. HERNANDEZ FUERTES, LUDWIN ALBERT (601520)**

DR. HERNANDEZ FUERTES, LUDWIN ALBERT

CL UBEDA 21 C.P: 28034  
915779377

# PEDIATRIA

**DR. HERNANDEZ MORENO, JAIME (600200)**

DR. HERNANDEZ MORENO, JAIME

CL OÑA 10 C.P: 28050  
917567800

**DR. LIRIO CASERO, JULIAN (280264)**

DR. LIRIO CASERO, JULIAN

CL SERRANO 199 C.P: 28016  
915649943

**DR. MONTERO REGUERA, RAFAEL LUIS (601802)**

DR. MONTERO REGUERA, RAFAEL LUIS

AV DE VALLADOLID 83 C.P: 28008  
915957000

**DR. MOTTA CALDERON, MARCO (280264)**

DR. MOTTA CALDERON, MARCO

CL SERRANO 199 C.P: 28016  
915649943

**DR. NÚÑEZ DE PRADO APARICIO, CARLOS ENRIQUE (600200)**

DR. NÚÑEZ DE PRADO APARICIO, CARLOS ENRIQUE

CL OÑA 10 C.P: 28050  
917567800

**DR. PIRO BERNABE, MANUEL (450710)**

DR. PIRO BERNABE, MANUEL

CL IQUITOS 2 BJ A C.P: 28027  
913932324

**DR. RODRIGUEZ HERNANDEZ, JOSE (601426)**

DR. RODRIGUEZ HERNANDEZ, JOSE

CL ALCALA 619 C.P: 28022  
917430690

**DR. RUIZ FERNANDEZ, FERNANDO (280264)**

DR. RUIZ FERNANDEZ, FERNANDO

CL SERRANO 199 C.P: 28016  
915649943

**DR. SANCHEZ PERALES, FERNANDO (280266)**

DR. SANCHEZ PERALES, FERNANDO

CL MODESTO LAFUENTE 14 C.P: 28015  
914472100

**DR. SANCHEZ QUINTERO, ROLANDO JORGE (601802)**

DR. SANCHEZ QUINTERO, ROLANDO JORGE

AV DE VALLADOLID 83 C.P: 28008  
915957000

**DR. TEJADO BALSERA, JUAN (450626)**

DR. TEJADO BALSERA, JUAN

CL CARTAGENA 111 C.P: 28002  
910687000

**DR. LINACERO DEL CASTILLO, SANTIAGO (280039)**

DR. LINACERO DEL CASTILLO, SANTIAGO

CL RAMON POWER 40 C.P: 28043  
913885603

**DR. MARTINEZ ALVAREZ, JESUS MARIA (280039)**

DR. MARTINEZ ALVAREZ, JESUS MARIA

CL RAMON POWER 40 C.P: 28043  
913885603

**DR. MORGADO DE MOURA MACHADO, JORGE EDUARDO (601527)**

DR. MORGADO DE MOURA MACHADO, JORGE EDUARDO

CL GUZMAN EL BUENO 102 C.P: 28003  
915358790

**DR. NAVAS DIAZ, BROJA (280264)**

DR. NAVAS DIAZ, BROJA

CL SERRANO 199 C.P: 28016  
915649943

**DR. PEREZ HERAS, IÑIGO (600200)**

DR. PEREZ HERAS, IÑIGO

CL OÑA 10 C.P: 28050  
917567800

**DR. RODRIGUEZ ALBARRAN, ALFONSO (450626)**

DR. RODRIGUEZ ALBARRAN, ALFONSO

CL CARTAGENA 111 C.P: 28002  
910687000

**DR. ROMERA MODAMIO, GERARDO (600200)**

DR. ROMERA MODAMIO, GERARDO

CL OÑA 10 C.P: 28050  
917567800

**DR. SANCHEZ CALDERON, ALBERTO (600200)**

DR. SANCHEZ CALDERON, ALBERTO

CL OÑA 10 C.P: 28050  
917567800

**DR. SANCHEZ PERALES, FERNANDO (280266)**

DR. SANCHEZ PERALES, FERNANDO

CL MODESTO LAFUENTE 14 C.P: 28015  
914472100

**DR. TEJADO BALSERA, JUAN (450626)**

DR. TEJADO BALSERA, JUAN

CL CARTAGENA 111 C.P: 28002  
910687000

**DR. VAZQUEZ LOPEZ, LUIS ALBERTO (601377)**

DR. VAZQUEZ LOPEZ, LUIS ALBERTO

CL VIRGEN DE LAS VIÑAS 9 LO C.P: 28031  
913313933

## PEDIATRIA

**DRA. AGUILERA BENITEZ, DAMARIS (280264)****DRA. AGUILERA BENITEZ, DAMARIS**CL SERRANO 199 C.P: 28016  
915649943**DRA. ALONSO FERNANDEZ, MARIA PILAR (601377)****DRA. ALONSO FERNANDEZ, MARIA PILAR**CL VIRGEN DE LAS VIÑAS 9 LO C.P: 28031  
913313933**DRA. ALONSO LUSORRETA, BEGOÑA (601152)****DRA. ALONSO LUSORRETA, BEGOÑA**CL TELLEZ 30 C.P: 28007  
915020301**DRA. BARREIRO PEREZ, LAURA (601489)****DRA. BARREIRO PEREZ, LAURA**AV DEL SANTUARIO DE VALVERDE 1 LO C.P: 28049  
914214812**DRA. BELMONTE POMBO, MARIA PILAR (601395)****DRA. BELMONTE POMBO, MARIA PILAR**CL ASURA 41 LO BJ C.P: 28043  
916033553**DRA. BENITEZ ROBREDO, MARIA TERESA (601152)****DRA. BENITEZ ROBREDO, MARIA TERESA**CL TELLEZ 30 C.P: 28007  
915020301**DRA. BOLEA MUGURUZA, GABRIELA (600200)****DRA. BOLEA MUGURUZA, GABRIELA**CL OÑA 10 C.P: 28050  
917567800**DRA. CAMARENA PAVON, NATALIA (600200)****DRA. CAMARENA PAVON, NATALIA**CL OÑA 10 C.P: 28050  
917567800**DRA. CHACUR, SILVINA RAFIA (600200)****DRA. CHACUR, SILVINA RAFIA**CL OÑA 10 C.P: 28050  
917567800**DRA. CORCINO RUSSO, MARIANA (600200)****DRA. CORCINO RUSSO, MARIANA**CL OÑA 10 C.P: 28050  
917567800**DRA. CORCINO RUSSO, MARIANA (600200)****DRA. CORCINO RUSSO, MARIANA**CL OÑA 10 C.P: 28050  
917567800**DRA. AGUILERA BENÍTEZ, DAMARIS DEL CARMEN (600200)****DRA. AGUILERA BENÍTEZ, DAMARIS DEL CARMEN**CL OÑA 10 C.P: 28050  
917567800**DRA. ALONSO LUSARRETA, BEGOÑA INMACULADA (601611)****DRA. ALONSO LUSARRETA, BEGOÑA INMACULADA**CL BAHIA DE GANDO 1 C.P: 28042  
917462195**DRA. ARIAS VIVAS, EVA (600200)****DRA. ARIAS VIVAS, EVA**CL OÑA 10 C.P: 28050  
917567800**DRA. BELLO CHAVES, NAHIR RAQUEL (601335)****DRA. BELLO CHAVES, NAHIR RAQUEL**AV BETANZOS 60 BJ C C.P: 28034  
917304202**DRA. BENEDIT GOMEZ, MARIA DOLORES (600200)****DRA. BENEDIT GOMEZ, MARIA DOLORES**CL OÑA 10 C.P: 28050  
917567800**DRA. BODEGAS CANORA, INMACULADA (450626)****DRA. BODEGAS CANORA, INMACULADA**CL CARTAGENA 111 C.P: 28002  
910687000**DRA. CALLE GOMEZ, ANGELES (600200)****DRA. CALLE GOMEZ, ANGELES**CL OÑA 10 C.P: 28050  
917567800**DRA. CANTISANO BONO, CLARA (600200)****DRA. CANTISANO BONO, CLARA**CL OÑA 10 C.P: 28050  
917567800**DRA. CHASCO YRIGOYEN, ANA DOLORES (600200)****DRA. CHASCO YRIGOYEN, ANA DOLORES**CL OÑA 10 C.P: 28050  
917567800**DRA. CORCINO RUSSO, MARIANA (600200)****DRA. CORCINO RUSSO, MARIANA**CL OÑA 10 C.P: 28050  
917567800**DRA. CORTES SANTA MARIA, MARIA BEGOÑA (601152)****DRA. CORTES SANTA MARIA, MARIA BEGOÑA**CL TELLEZ 30 C.P: 28007  
915020301

**DRA. COSTANTINI, FLORENCIA (600200)**  
**DRA. COSTANTINI, FLORENCIA**  
CL OÑA 10 C.P: 28050  
917567800

**DRA. DE VICENTE AYMAT, ANA MARIA (601547)**  
**DRA. DE VICENTE AYMAT, ANA MARIA**  
RD CABALLERO DE LA MANCHA 75 C.P: 28034  
913721662

**DRA. DIAZ DELGADO MENENDEZ, BLANCA (600200)**  
**DRA. DIAZ DELGADO MENENDEZ, BLANCA**  
CL OÑA 10 C.P: 28050  
917567800

**DRA. DURO COUTO, MARIA INES (600200)**  
**DRA. DURO COUTO, MARIA INES**  
AV DE MANOTERAS 10 C.P: 28050  
902089800

**DRA. ESCRIBANO CERUELO, EVA (280264)**  
**DRA. ESCRIBANO CERUELO, EVA**  
CL SERRANO 199 C.P: 28016  
915649943

**DRA. FERNANDEZ FERNANDEZ, LAURA (600200)**  
**DRA. FERNANDEZ FERNANDEZ, LAURA**  
CL OÑA 10 C.P: 28050  
917567800

**DRA. FERRERO GARCIA-LOYGORRI, CLARA (600200)**  
**DRA. FERRERO GARCIA-LOYGORRI, CLARA**  
CL OÑA 10 C.P: 28050  
917567800

**DRA. FLOREAN, TEONA MARIA (600200)**  
**DRA. FLOREAN, TEONA MARIA**  
CL OÑA 10 C.P: 28050  
917567800

**DRA. FROMETA RODRIGUEZ, ALCIDES (450222)**  
**DRA. FROMETA RODRIGUEZ, ALCIDES**  
CL PILAR DE MADARIAGA ROJO 11 C.P: 28051  
914256562

**DRA. GARCIA CHAGUACEDA, SARA BEATRIZ (600200)**  
**DRA. GARCIA CHAGUACEDA, SARA BEATRIZ**  
CL OÑA 10 C.P: 28050  
917567800

**DRA. DE LA CASA VENTURA, GEMA YOLANDA (600952)**  
**DRA. DE LA CASA VENTURA, GEMA YOLANDA**  
CL LA SALLE 12 C.P: 28023  
915129000

**DRA. DIAZ ARGUELLES, VIRGINIA (280974)**  
**DRA. DIAZ ARGUELLES, VIRGINIA**  
CL DE SAN BERNABE 13 C.P: 28005  
910791516

**DRA. DOS SANTOS DA SILVA, MARISOL MARGARITA (600200)**  
**DRA. DOS SANTOS DA SILVA, MARISOL MARGARITA**  
CL OÑA 10 C.P: 28050  
917567800

**DRA. DURO COUTO, MARIA INES (600200)**  
**DRA. DURO COUTO, MARIA INES**  
CL OÑA 10 C.P: 28050  
917567800

**DRA. FERNANDEZ DIAZ, MARIA (600200)**  
**DRA. FERNANDEZ DIAZ, MARIA**  
CL OÑA 10 C.P: 28050  
917567800

**DRA. FERRANDO DE LUCAS, MARIA TERESA (450626)**  
**DRA. FERRANDO DE LUCAS, MARIA TERESA**  
CL CARTAGENA 111 C.P: 28002  
910687000

**DRA. FIORAVANTTI RASSAT, VICTORIA (600200)**  
**DRA. FIORAVANTTI RASSAT, VICTORIA**  
CL OÑA 10 C.P: 28050  
917567800

**DRA. FREIJANES PADRINO, GLEDYS MARINA (450222)**  
**DRA. FREIJANES PADRINO, GLEDYS MARINA**  
CL PILAR DE MADARIAGA ROJO 11 C.P: 28051  
914256562

**DRA. GARCIA ALONSO, MARGARITA (450222)**  
**DRA. GARCIA ALONSO, MARGARITA**  
AV ENSANCHE DE VALLECAS 67 C.P: 28051  
914256562

**DRA. GARCIA DE ALVARO, MARIA TERESA (601800)**  
**DRA. GARCIA DE ALVARO, MARIA TERESA**  
AV JUAN ANTONIO SAMARANCH 51 C.P: 28055  
919370000



## PEDIATRIA

**DRA. GARCIA DE ALVARO, MARIA TERESA (600200)**

DRA. GARCIA DE ALVARO, MARIA TERESA

CL OÑA 10 C.P: 28050  
917567800**DRA. GARCIA SANCHEZ, MARIA ELENA (600200)**

DRA. GARCIA SANCHEZ, MARIA ELENA

CL OÑA 10 C.P: 28050  
917567800**DRA. GARCIA-SAN MIGUEL RODRIGUEZ-ALARCON, MARTA (600200)**

DRA. GARCIA-SAN MIGUEL RODRIGUEZ-ALARCON, MARTA

CL OÑA 10 C.P: 28050  
917567800**DRA. GERMAN GUTIERREZ, MARIA PILAR (601426)**

DRA. GERMAN GUTIERREZ, MARIA PILAR

CL ALCALA 619 C.P: 28022  
917430690**DRA. GIRON DEL RIO, RAQUEL (280266)**

DRA. GIRON DEL RIO, RAQUEL

CL MODESTO LAFUENTE 14 C.P: 28015  
914472100**DRA. GOMEZ DIAZ, DEBORA (600200)**

DRA. GOMEZ DIAZ, DEBORA

CL OÑA 10 C.P: 28050  
917567800**DRA. GONZALEZ LOPEZ, MARIA DEL CARMEN (600200)**

DRA. GONZALEZ LOPEZ, MARIA DEL CARMEN

CL OÑA 10 C.P: 28050  
917567800**DRA. HERNANDEZ CARBONELL, MARINA (601284)**

DRA. HERNANDEZ CARBONELL, MARINA

CL JOSE SILVA 7 C.P: 28043  
902089800**DRA. HERNANDEZ PALOMO, ROSA MARIA (450626)**

DRA. HERNANDEZ PALOMO, ROSA MARIA

CL CARTAGENA 111 C.P: 28002  
910687000**DRA. IGLESIAS GONZALEZ. BEATRIZ (600200)**

DRA. IGLESIAS GONZALEZ. BEATRIZ

CL OÑA 10 C.P: 28050  
917567800**DRA. GARCIA SANCHEZ, MARIA ELENA (600200)**

DRA. GARCIA SANCHEZ, MARIA ELENA

AV DE MANOTERAS 10 C.P: 28050  
902089800**DRA. GARCIA-SAN MIGUEL RODRIGUEZ-ALARCON, MARTA (601284)**

DRA. GARCIA-SAN MIGUEL RODRIGUEZ-ALARCON, MARTA

CL JOSE SILVA 7 C.P: 28043  
902089800**DRA. GASTON ERESUE, RAQUEL (600200)**

DRA. GASTON ERESUE, RAQUEL

CL OÑA 10 C.P: 28050  
917567800**DRA. GIL-RUIZ GIL-ESPARZA, MAITE (600200)**

DRA. GIL-RUIZ GIL-ESPARZA, MAITE

CL OÑA 10 C.P: 28050  
917567800**DRA. GISELLE MANGONE , MARIELA (600200)**

DRA. GISELLE MANGONE , MARIELA

CL OÑA 10 C.P: 28050  
917567800**DRA. GONZALEZ GIL, INGRID BEATRIZ (600200)**

DRA. GONZALEZ GIL, INGRID BEATRIZ

CL OÑA 10 C.P: 28050  
917567800**DRA. GUILLEN FIEL, GEMA (600200)**

DRA. GUILLEN FIEL, GEMA

CL OÑA 10 C.P: 28050  
917567800**DRA. HERNANDEZ NIETO, M<sup>a</sup> TERESA (601083)**DRA. HERNANDEZ NIETO, M<sup>a</sup> TERESACL CANCHAL 34 ENTR. C/BERROCAL LOCAL 34 1  
C.P: 28021  
915056312**DRA. IGLESIAS FERNANDEZ, BEATRIZ (601801)**

DRA. IGLESIAS FERNANDEZ, BEATRIZ

CL JORDI SOLE TURA (ESQ. AV. JUAN ANTONIO  
SAMARANCH) 0 C.P: 28055  
910631300**DRA. JIMENO RUIZ, SARA (600200)**

DRA. JIMENO RUIZ, SARA

CL OÑA 10 C.P: 28050  
917567800

## PEDIATRIA

**DRA. LALINDE FERNÁNDEZ, MARGARITA (600200)**  
**DRA. LALINDE FERNÁNDEZ, MARGARITA**  
 CL OÑA 10 C.P: 28050  
 917567800

**DRA. LINARES LEJARRAGA, LUCIA (600200)**  
**DRA. LINARES LEJARRAGA, LUCIA**  
 CL OÑA 10 C.P: 28050  
 917567800

**DRA. LOPEZ GUINEA, ALEJANDRA (600200)**  
**DRA. LOPEZ GUINEA, ALEJANDRA**  
 CL OÑA 10 C.P: 28050  
 917567800

**DRA. LUCIANA MORRESI, CLAUDIA (600200)**  
**DRA. LUCIANA MORRESI, CLAUDIA**  
 CL OÑA 10 C.P: 28050  
 917567800

**DRA. MARQUEZ RIVERA, MARIA (280266)**  
**DRA. MARQUEZ RIVERA, MARIA**  
 CL MODESTO LAFUENTE 14 C.P: 28015  
 914472100

**DRA. MEDINA CALABRIA, ANA GEMA (601284)**  
**DRA. MEDINA CALABRIA, ANA GEMA**  
 CL JOSE SILVA 7 C.P: 28043  
 902089800

**DRA. MENENDEZ BANGO, CRISTINA (600200)**  
**DRA. MENENDEZ BANGO, CRISTINA**  
 CL OÑA 10 C.P: 28050  
 917567800

**DRA. MONTERO LUIS, CRISTINA (600200)**  
**DRA. MONTERO LUIS, CRISTINA**  
 AV DE MANOTERAS 10 C.P: 28050  
 902089800

**DRA. MONZON BUENO, ANA ISABEL (600952)**  
**DRA. MONZON BUENO, ANA ISABEL**  
 CL LA SALLE 12 C.P: 28023  
 915129000

**DRA. MORENO VICENTE-ARCHE, BLANCA MARIA (600200)**  
**DRA. MORENO VICENTE-ARCHE, BLANCA MARIA**  
 CL OÑA 10 C.P: 28050  
 917567800

**DRA. NATALINI, SILVINA (600200)**  
**DRA. NATALINI, SILVINA**  
 AV DE MANOTERAS 10 C.P: 28050  
 902089800

**DRA. LINARES LEJARRAGA, LUCIA (600200)**  
**DRA. LINARES LEJARRAGA, LUCIA**  
 CL OÑA 10 C.P: 28050  
 917567800

**DRA. LLANA MARTIN, ISABEL MARIA (600200)**  
**DRA. LLANA MARTIN, ISABEL MARIA**  
 CL OÑA 10 C.P: 28050  
 917567800

**DRA. LORREN MARTIN, JENNIFER PILAR (600200)**  
**DRA. LORREN MARTIN, JENNIFER PILAR**  
 CL OÑA 10 C.P: 28050  
 917567800

**DRA. MANZANARES BLAZQUEZ, PATRICIA (600200)**  
**DRA. MANZANARES BLAZQUEZ, PATRICIA**  
 CL OÑA 10 C.P: 28050  
 917567800

**DRA. MARTIN GONZALEZ, JESSICA (600200)**  
**DRA. MARTIN GONZALEZ, JESSICA**  
 CL OÑA 10 C.P: 28050  
 917567800

**DRA. MELEIRO PASCUAL, ROCIO ELISA (600200)**  
**DRA. MELEIRO PASCUAL, ROCIO ELISA**  
 CL OÑA 10 C.P: 28050  
 917567800

**DRA. MIRANDA ALCALDE, BELEN (600200)**  
**DRA. MIRANDA ALCALDE, BELEN**  
 CL OÑA 10 C.P: 28050  
 917567800

**DRA. MONTERO LUIS, CRISTINA (600200)**  
**DRA. MONTERO LUIS, CRISTINA**  
 CL OÑA 10 C.P: 28050  
 917567800

**DRA. MORENO GOMEZ, ESTHER (280264)**  
**DRA. MORENO GOMEZ, ESTHER**  
 CL SERRANO 199 C.P: 28016  
 915649943

**DRA. MORO DEFAES, GEORGINA (601802)**  
**DRA. MORO DEFAES, GEORGINA**  
 AV DE VALLADOLID 83 C.P: 28008  
 915957000

**DRA. NATALINI, SILVINA (600200)**  
**DRA. NATALINI, SILVINA**  
 CL OÑA 10 C.P: 28050  
 917567800

## PEDIATRIA

**DRA. NESTARES LOPEZ, CARMEN (600200)**

DRA. NESTARES LOPEZ, CARMEN

CL OÑA 10 C.P: 28050  
917567800**DRA. NOVAK, SILVINA ALEJANDRA (600200)**

DRA. NOVAK, SILVINA ALEJANDRA

AV DE MANOTERAS 10 C.P: 28050  
902089800**DRA. ORTIZ-VILLAJOS MAROTO, CRISTINA (601802)**

DRA. ORTIZ-VILLAJOS MAROTO, CRISTINA

AV DE VALLADOLID 83 C.P: 28008  
915957000**DRA. PARERA PINILLA, CLARA LUNA (280266)**

DRA. PARERA PINILLA, CLARA LUNA

CL MODESTO LAFUENTE 14 C.P: 28015  
914472100**DRA. PASCUAL MARCOS, MARIA JESUS (600952)**

DRA. PASCUAL MARCOS, MARIA JESUS

CL LA SALLE 12 C.P: 28023  
915129000**DRA. PEREZ ALVAREZ, TERESA (280264)**

DRA. PEREZ ALVAREZ, TERESA

CL SERRANO 199 C.P: 28016  
915649943**DRA. PEÑA FERIA, MARTA (600200)**

DRA. PEÑA FERIA, MARTA

CL OÑA 10 C.P: 28050  
917567800**DRA. QUIRALTE PAREDES, ISABEL (600200)**

DRA. QUIRALTE PAREDES, ISABEL

AV DE MANOTERAS 10 C.P: 28050  
902089800**DRA. REVERON, JENNIFER COROMOTO (450626)**

DRA. REVERON, JENNIFER COROMOTO

CL CARTAGENA 111 C.P: 28002  
910687000**DRA. RIAZA GOMEZ, MONICA (600200)**

DRA. RIAZA GOMEZ, MONICA

CL OÑA 10 C.P: 28050  
917567800**DRA. ROMAN ROSILLO, JUANA (600200)**

DRA. ROMAN ROSILLO, JUANA

CL OÑA 10 C.P: 28050  
917567800**DRA. NOVA SANCHEZ, MIRIAM (600200)**

DRA. NOVA SANCHEZ, MIRIAM

CL OÑA 10 C.P: 28050  
917567800**DRA. ONICEAG, VASILICA DOINA (600200)**

DRA. ONICEAG, VASILICA DOINA

CL OÑA 10 C.P: 28050  
917567800**DRA. PAIZ VALDEZ, ALBY DELCIRA (601802)**

DRA. PAIZ VALDEZ, ALBY DELCIRA

AV DE VALLADOLID 83 C.P: 28008  
915957000**DRA. PASCUAL MARCOS, MARIA JESUS (601802)**

DRA. PASCUAL MARCOS, MARIA JESUS

AV DE VALLADOLID 83 C.P: 28008  
915957000**DRA. PERALTA DE PRO, ADELAIDA (601802)**

DRA. PERALTA DE PRO, ADELAIDA

AV DE VALLADOLID 83 C.P: 28008  
915957000**DRA. PEREZ-PIAYA MORENO, MARIA ROSA (600200)**

DRA. PEREZ-PIAYA MORENO, MARIA ROSA

CL OÑA 10 C.P: 28050  
917567800**DRA. PUENTE UBIERNA, NURIA (600200)**

DRA. PUENTE UBIERNA, NURIA

CL OÑA 10 C.P: 28050  
917567800**DRA. QUIRALTE PAREDES, ISABEL (600200)**

DRA. QUIRALTE PAREDES, ISABEL

CL OÑA 10 C.P: 28050  
917567800**DRA. REYES CABRERA, YOLAYNNE MARICRYS (600200)**

DRA. REYES CABRERA, YOLAYNNE MARICRYS

CL OÑA 10 C.P: 28050  
917567800**DRA. ROMAN INDIA, CRISTINA (600200)**

DRA. ROMAN INDIA, CRISTINA

CL OÑA 10 C.P: 28050  
917567800**DRA. ROMERO BLANCO, MARIA ISABEL (600200)**

DRA. ROMERO BLANCO, MARIA ISABEL

AV DE MANOTERAS 10 C.P: 28050  
902089800

## PEDIATRIA

**DRA. ROMERO BLANCO, MARIA ISABEL (600200)**

DRA. ROMERO BLANCO, MARIA ISABEL

CL OÑA 10 C.P: 28050  
917567800**DRA. ROMERO DE PAZ, MARIA DOLORES (600200)**

DRA. ROMERO DE PAZ, MARIA DOLORES

CL OÑA 10 C.P: 28050  
917567800**DRA. RUIZ FUENTES, DAMARIS JUDITH (280264)**

DRA. RUIZ FUENTES, DAMARIS JUDITH

CL SERRANO 199 C.P: 28016  
915649943**DRA. SABERIAN MODARRES, SAGHI (450626)**

DRA. SABERIAN MODARRES, SAGHI

CL CARTAGENA 111 C.P: 28002  
910687000**DRA. SANCHEZ ARIAS, GLORIA (600200)**

DRA. SANCHEZ ARIAS, GLORIA

CL OÑA 10 C.P: 28050  
917567800**DRA. SOLER VIGIL, VIRGINIA (600200)**

DRA. SOLER VIGIL, VIRGINIA

CL OÑA 10 C.P: 28050  
917567800**DRA. TOUZA POL, PAULA (600200)**

DRA. TOUZA POL, PAULA

CL OÑA 10 C.P: 28050  
917567800**DRA. VELASCO CASARES, MATILDE (600200)**

DRA. VELASCO CASARES, MATILDE

AV DE MANOTERAS 10 C.P: 28050  
902089800**DRA. VELASCO CASARES, MATILDE (600200)**

DRA. VELASCO CASARES, MATILDE

CL OÑA 10 C.P: 28050  
917567800**DRA. VILLACIEROS HERNANDEZ, LUCIA (450626)**

DRA. VILLACIEROS HERNANDEZ, LUCIA

CL CARTAGENA 111 C.P: 28002  
910687000**DRA. ZAPATA MARTINEZ, SILVIA CRISTINA (600200)**

DRA. ZAPATA MARTINEZ, SILVIA CRISTINA

CL OÑA 10 C.P: 28050  
917567800**DRA. ROMERO DE PAZ, MARIA DOLORES (600200)**

DRA. ROMERO DE PAZ, MARIA DOLORES

AV DE MANOTERAS 10 C.P: 28050  
902089800**DRA. ROMERO GARCIA, PATRICIA (601802)**

DRA. ROMERO GARCIA, PATRICIA

AV DE VALLADOLID 83 C.P: 28008  
915957000**DRA. RUIZ YEPE, MARIA ELENA (600200)**

DRA. RUIZ YEPE, MARIA ELENA

CL OÑA 10 C.P: 28050  
917567800**DRA. SAN JUAN SANZ, MARIA TERESA (601152)**

DRA. SAN JUAN SANZ, MARIA TERESA

CL TELLEZ 30 C.P: 28007  
915020301**DRA. SANZ PASCUAL, ELENA (601802)**

DRA. SANZ PASCUAL, ELENA

AV DE VALLADOLID 83 C.P: 28008  
915957000**DRA. SORIA LOPEZ, MARTA (600200)**

DRA. SORIA LOPEZ, MARTA

CL OÑA 10 C.P: 28050  
917567800**DRA. VALENCIA SANTOS, NATALIA (600200)**

DRA. VALENCIA SANTOS, NATALIA

CL OÑA 10 N C.P: 28050  
917567800**DRA. VELASCO CASARES, MATILDE (601800)**

DRA. VELASCO CASARES, MATILDE

AV JUAN ANTONIO SAMARANCH 51 C.P: 28055  
919370000**DRA. VELEZ GARCIA-NIETO, MARIA MERCEDES (601710)**

DRA. VELEZ GARCIA-NIETO, MARIA MERCEDES

CL DE HORTALEZA 65 2° C.P: 28004  
915222283**DRA. VILLAFAFANA RAMIREZ, LISHET JARDELINA (450626)**

DRA. VILLAFAFANA RAMIREZ, LISHET JARDELINA

CL CARTAGENA 111 C.P: 28002  
910687000**HM LAS TABLAS (600200)**

HM LAS TABLAS

CL DE LA SIERRA DE ATAPUERCA 5 C.P: 28050  
917567800

## PEDIATRIA

### HOSPITAL DE LA V.O.T. SAN FRANCISCO DE ASIS (280974)

HOSPITAL DE LA V.O.T. SAN FRANCISCO DE ASIS  
CL DE SAN BERNABE 13 C.P: 28005  
910791516

### HOSPITAL HLA UNIVERSITARIO MONCLOA (601802)

HOSPITAL HLA UNIVERSITARIO MONCLOA  
AV DE VALLADOLID 83 C.P: 28008  
915957000

### HOSPITAL SAN RAFAEL (280264)

HOSPITAL SAN RAFAEL  
CL SERRANO 199 C.P: 28016  
915649943

### HOSPITAL UNIVERSITARIO HM SANCHINARRO (600200)

HOSPITAL UNIVERSITARIO HM SANCHINARRO  
CL OÑA 10 C.P: 28050  
917567800

### MDH CONDE ORGAZ (601309)

MDH CONDE ORGAZ  
CL ALGABEÑO 119 C.P: 28043  
913884434

### MDH PINAR (601309)

MDH PINAR  
AV DE SAN LUIS 166 C.P: 28033  
913027283

### POLICLINICO HM VALDEBEBAS (601800)

POLICLINICO HM VALDEBEBAS  
AV JUAN ANTONIO SAMARANCH 51 C.P: 28055  
919370000

### VITHAS MADRID ARAVACA (600952)

VITHAS MADRID ARAVACA  
CL LA SALLE 12 C.P: 28023  
915129000

### HOSPITAL DE MADRID NUEVO BELEN (601284)

HOSPITAL DE MADRID NUEVO BELEN  
CL JOSE SILVA 7 C.P: 28043  
902089800

### HOSPITAL QUIRONSALUD SAN JOSE (450626)

HOSPITAL QUIRONSALUD SAN JOSE  
CL CARTAGENA 111 C.P: 28002  
910687000

### HOSPITAL UNIVERSITARIO HM MADRID RIO (601805)

HOSPITAL UNIVERSITARIO HM MADRID RIO  
CL COBOS DE SEGOVIA 4 C.P: 28005  
912161727

### HOSPITAL VIAMED SANTA ELENA (601703)

HOSPITAL VIAMED SANTA ELENA  
CL DE LA GRANJA 8 C.P: 28003  
914539400

### MDH HORTALEZA (601309)

MDH HORTALEZA  
CL TORQUEMADA 26 C.P: 28043  
915358198

### POLICLINICO HM MANOTERAS (600200)

POLICLINICO HM MANOTERAS  
AV DE MANOTERAS 10 C.P: 28050  
902089800

### VITHAS LA MILAGROSA (280266)

VITHAS LA MILAGROSA  
CL MODESTO LAFUENTE 14 C.P: 28015  
914472100

### VITHAS MADRID ARTURO SORIA (280263)

VITHAS MADRID ARTURO SORIA  
CL ARTURO SORIA 105 C.P: 28043  
912143100

## PSICOLOGIA INFANTIL

### CARE FISIOTERAPIA (601184)

CARE FISIOTERAPIA  
CL ARDEMANS 9 BJ C.P: 28028  
917130126

### CENTRO DE REHABILITACION DEL LENGUAJE (601302)

CENTRO DE REHABILITACION DEL LENGUAJE  
AV DE LOS TOREROS 10 C.P: 28028  
915759651

### CENTRO AESTHESIS (601349)

CENTRO AESTHESIS  
CL GLORIETA RUIZ GIMENEZ 0 4° DC C.P: 28015  
670651315

### CENTRO FLOR DE LIS (601682)

CENTRO FLOR DE LIS  
CL DEL COLLADO DE MARICHIVA 2 2° B C.P: 28035  
629659628

# PSICOLOGIA INFANTIL

**CENTRO MEDICO CARPETANA (450989)**

CENTRO MEDICO CARPETANA

 AV VIA CARPETANA 177 C.P: 28047  
914652928

**CENTRO MEDICO CARPETANA (450989)**

CENTRO MEDICO CARPETANA

 CL MANUEL ALVAREZ 4 C.P: 28025  
902500929

**CENTRO MEDICO SAN BERNARDO (600929)**

CENTRO MEDICO SAN BERNARDO

 CL JERONIMO DE LA QUINTANA 8 BJ C.P: 28010  
914481107

**CENTRO PAU LAS SUERTES (450222)**

CENTRO PAU LAS SUERTES

 AV ENSANCHE DE VALLECAS 67 C.P: 28051  
914256562

**CENTRO PSICOLOGIA Y SALUD (601277)**

CENTRO PSICOLOGIA Y SALUD

 CL BRAVO MURILLO 62 4º C C.P: 28003  
915358894

**CLASIFICAL PSICOLOGOS (601356)**

CLASIFICAL PSICOLOGOS

 CL CONDE DE PEÑALVER 52 BJ D C.P: 28006  
917526174

**CLINICA AUREA PORTUGALETE (601674)**

CLINICA AUREA PORTUGALETE

 CL DE PORTUGALETE 19 C.P: 28017  
911480085

**CLINICA SASTRE - CAÑAVERAL (601731)**

CLINICA SASTRE - CAÑAVERAL

 AV DE MIGUEL DELIBES 80 C.P: 28052  
916694244

**CT MEDICAL (601659)**

CT MEDICAL

 CL LONJA DE LA SEDA 41 C.P: 28054  
910374272

**MARIA LUISA CARRASCOSA ALBA, PSICOLOGIA CLINICA (601140)**

MARIA LUISA CARRASCOSA ALBA, PSICOLOGIA CLINICA

 CL QUINTANA 27 2º DC C.P: 28008  
913612526

**CENTRO MEDICO CARPETANA (450989)**

CENTRO MEDICO CARPETANA

 AV VIA CARPETANA 201 C.P: 28047  
914652928

**CENTRO MEDICO CARPETANA (450989)**

CENTRO MEDICO CARPETANA

 CL OCA 104 C.P: 28025  
902500929

**CENTRO MENTE Y SALUD (600123)**

CENTRO MENTE Y SALUD

 CL CASADO DE ALISAL 4 2 DC C.P: 28014  
914292356

**CENTRO PAU VALDECARROS (450222)**

CENTRO PAU VALDECARROS

 CL PILAR DE MADARIAGA ROJO 11 C.P: 28051  
914256562

**CENTRO PSIQUIATRIA Y PSICOLOGIA PLAZA DE ESPAÑA (601125)**

CENTRO PSIQUIATRIA Y PSICOLOGIA PLAZA DE ESPAÑA

 CL VENTURA RODRIGUEZ 5 1º B C.P: 28008  
915425842

**CLINICA AUREA PEGASO (601674)**

CLINICA AUREA PEGASO

 CL DE PEGASO 32 C.P: 28043  
919292416

**CLINICA MELISA (601069)**

CLINICA MELISA

 CL ALDEANUEVA DE LA VERA 16 LO C.P: 28044  
917060570

**CPPF CONSULTA PSICOTERAPIA (601254)**

CPPF CONSULTA PSICOTERAPIA

 CL MIGUEL ANGEL 4 1 14 C.P: 28010  
911294742

**GABINETE DE PSICOLOGIA ARGANZUELA (601366)**

GABINETE DE PSICOLOGIA ARGANZUELA

 CL GASOMETRO 11 C 1º F C.P: 28005  
636554562

**METTA PSICOLOGOS (601709)**

METTA PSICOLOGOS

 CR DE CANILLAS 106 BJ 4 C.P: 28043  
634517977

## PSICOLOGIA INFANTIL

**PARADIGMA XXI CENTRO MEDICO PALAS ATENEA (601373)**

PARADIGMA XXI CENTRO MEDICO PALAS ATENEA  
CL MODESTO LAFUENTE 12 BJ C C.P: 28010  
915771812

**SR. GUTIERREZ FIDES, ULISES (601373)**

SR. GUTIERREZ FIDES, ULISES  
CL MODESTO LAFUENTE 12 BJ C C.P: 28010  
915771812

**SRA. ESTEPAR RUIZ, PALOMA (601244)**

SRA. ESTEPAR RUIZ, PALOMA  
CL VIRIATO 2 C.P: 28010  
653510031

**SRA. GARCIA REVENGA, PILAR (601373)**

SRA. GARCIA REVENGA, PILAR  
CL MODESTO LAFUENTE 12 BJ C C.P: 28010  
915771812

**SRA. TRAISSAC LOPEZ, ELENA (601373)**

SRA. TRAISSAC LOPEZ, ELENA  
CL MODESTO LAFUENTE 12 BJ C C.P: 28010  
915771812

**SR. BLANCO SAN SEGUNDO, OSCAR JAVIER (601373)**

SR. BLANCO SAN SEGUNDO, OSCAR JAVIER  
CL MODESTO LAFUENTE 12 BJ C C.P: 28010  
915771812

**SR. NERVI VIDAL, MARIO (601373)**

SR. NERVI VIDAL, MARIO  
CL MODESTO LAFUENTE 12 BJ C C.P: 28010  
915771812

**SRA. FERNANDEZ MARTIN, MARIA TERESA (601373)**

SRA. FERNANDEZ MARTIN, MARIA TERESA  
CL MODESTO LAFUENTE 12 BJ C C.P: 28010  
915771812

**SRA. GUTIERREZ RODRIGUEZ, MARTA (601373)**

SRA. GUTIERREZ RODRIGUEZ, MARTA  
CL MODESTO LAFUENTE 12 BJ C C.P: 28010  
915771812

## PSICOLOGÍA



91 563 20 00 - 900 159 000

## PSIQUIATRIA

**CENTRO MEDICO CARPETANA (450989)**

CENTRO MEDICO CARPETANA  
AV VIA CARPETANA 177 C.P: 28047  
914652928

**CENTRO MEDICO CARPETANA (450989)**

CENTRO MEDICO CARPETANA  
CL MANUEL ALVAREZ 4 C.P: 28025  
902500929

**CENTRO MEDICO INFANTA MERCEDES (600183)**

CENTRO MEDICO INFANTA MERCEDES  
CL INFANTA MERCEDES 8 C.P: 28020  
915796705

**CENTRO MEDICO NUÑEZ DE BALBOA (601336)**

CENTRO MEDICO NUÑEZ DE BALBOA  
CL NUÑEZ DE BALBOA 48 BJ C.P: 28001  
914449867

**CENTRO MEDICO CARPETANA (450989)**

CENTRO MEDICO CARPETANA  
AV VIA CARPETANA 201 C.P: 28047  
914652928

**CENTRO MEDICO CARPETANA (450989)**

CENTRO MEDICO CARPETANA  
CL OCA 104 C.P: 28025  
902500929

**CENTRO MEDICO LA MASÓ (601520)**

CENTRO MEDICO LA MASÓ  
CL UBEDA 21 C.P: 28034  
915779377

**CENTRO NEUROLOGICO VARELA DE SEIJAS (601509)**

CENTRO NEUROLOGICO VARELA DE SEIJAS  
CL COLUMELA 13 1º DA C.P: 28001  
915758845



## PSIQUIATRIA

**CENTRO PAU LAS SUERTES (450222)**  
**CENTRO PAU LAS SUERTES**  
 AV ENSANCHE DE VALLECAS 67 C.P: 28051  
 914256562

**CENTRO PSIQUIATRIA Y PSICOLOGIA PLAZA DE ESPAÑA (601125)**  
**CENTRO PSIQUIATRIA Y PSICOLOGIA PLAZA DE ESPAÑA**  
 CL VENTURA RODRIGUEZ 5 1º B C.P: 28008  
 915425842

**CLINICA DR. PROFESOR GARCIA GOMEZ (601336)**  
**CLINICA DR. PROFESOR GARCIA GOMEZ**  
 PZ VENECIA 2 1 IZ C.P: 28010  
 918285447

**CLINICA JACA (601426)**  
**CLINICA JACA**  
 CL ALCALA 619 C.P: 28022  
 917430690

**CLINICA MADRID (280221)**  
**CLINICA MADRID**  
 PS DE LA CASTELLANA 170 BJ C.P: 28046  
 913596063

**CLINICA SASTRE - CAÑAVERAL (601731)**  
**CLINICA SASTRE - CAÑAVERAL**  
 AV DE MIGUEL DELIBES 80 C.P: 28052  
 916694244

**DR. ARECHEDERRA ARANZADI, JUAN JOSE (450009)**  
**DR. ARECHEDERRA ARANZADI, JUAN JOSE**  
 CL DOCTOR JUAN JOSE LOPEZ IBOR 2 C.P: 28035  
 913162744

**DR. GUTIERREZ PEREZ, FLAVIO JOSE (600183)**  
**DR. GUTIERREZ PEREZ, FLAVIO JOSE**  
 CL INFANTA MERCEDES 8 C.P: 28020  
 915796705

**DR. HERRERA SANCHEZ, JAVIER (601675)**  
**DR. HERRERA SANCHEZ, JAVIER**  
 CL PINAR DE SAN JOSE 98 C.P: 28054  
 915080140

**DR. LOPEZ HERNANDEZ, JORGE GUSTAVO (600916)**  
**DR. LOPEZ HERNANDEZ, JORGE GUSTAVO**  
 CL ANTONIO ZAPATA 3 C.P: 28002  
 911840494

**DR. MARIN HERRERA, SABAS ANTONIO (450989)**  
**DR. MARIN HERRERA, SABAS ANTONIO**  
 CL ALVAREZ 4 C.P: 28025  
 902500929

**CENTRO PAU VALDECARROS (450222)**  
**CENTRO PAU VALDECARROS**  
 CL PILAR DE MADARIAGA ROJO 11 C.P: 28051  
 914256562

**CLINICA ARMSTRONG INTERNACIONAL (601527)**  
**CLINICA ARMSTRONG INTERNACIONAL**  
 CL GUZMAN EL BUENO 102 C.P: 28003  
 915358790

**CLINICA INTAD (601353)**  
**CLINICA INTAD**  
 CL FERNANDEZ DE LA HOZ 30 BJ IN C.P: 28010  
 918268098

**CLINICA LOPEZ IBOR (450009)**  
**CLINICA LOPEZ IBOR**  
 CL DOCTOR JUAN JOSE LOPEZ IBOR 2 C.P: 28035  
 913162744

**CLINICA MCD (601498)**  
**CLINICA MCD**  
 CL MARQUES DE JURA REAL 21 LO C.P: 28019  
 914695024

**CONSULTORIO MEDICO CEA BERMUDEZ (600704)**  
**CONSULTORIO MEDICO CEA BERMUDEZ**  
 CL CEA BERMUDEZ 61 C.P: 28003  
 913993025

**DR. GAUTIER ROQUES, RAFAEL ENRIQUE (601353)**  
**DR. GAUTIER ROQUES, RAFAEL ENRIQUE**  
 CL FERNANDEZ DE LA HOZ 30 BJ IN C.P: 28010  
 918268098

**DR. HERNANDEZ HERREROS, MARIANO (450009)**  
**DR. HERNANDEZ HERREROS, MARIANO**  
 CL DOCTOR JUAN JOSE LOPEZ IBOR 2 C.P: 28035  
 913162744

**DR. HIJAZO VICENTE, LUIS FERNANDO (450989)**  
**DR. HIJAZO VICENTE, LUIS FERNANDO**  
 CL ALVAREZ 4 C.P: 28025  
 902500929

**DR. MARIN HERRERA, SABAS ANTONIO (450989)**  
**DR. MARIN HERRERA, SABAS ANTONIO**  
 AV VIA CARPETANA 177 C.P: 28047  
 914652928

**DR. MARIN HERRERA, SABAS ANTONIO (601498)**  
**DR. MARIN HERRERA, SABAS ANTONIO**  
 CL MARQUES DE JURA REAL 21 LO C.P: 28019  
 914695024

## PSIQUIATRIA

**DR. NAPAL SANCHEZ, MIGUEL HECTOR (280221)**  
 DR. NAPAL SANCHEZ, MIGUEL HECTOR  
 PS DE LA CASTELLANA 170 BJ C.P: 28046  
 913596063

**DR. PEREZ IÑIGO GANCEDO, JOSE LUIS (450989)**  
 DR. PEREZ IÑIGO GANCEDO, JOSE LUIS  
 CL ALVAREZ 4 C.P: 28025  
 902500929

**DR. RUBERTE SENABRE, AGUSTIN ANTONIO (601509)**  
 DR. RUBERTE SENABRE, AGUSTIN ANTONIO  
 CL COLUMELA 13 1º C.P: 28001  
 915758845

**DRA. ALMUDENA RENESES SACRISTAN, TERESA (601802)**  
 DRA. ALMUDENA RENESES SACRISTAN, TERESA  
 AV DE VALLADOLID 83 C.P: 28008  
 915957000

**DRA. BLANCO FERNANDEZ, ROCIO (280267)**  
 DRA. BLANCO FERNANDEZ, ROCIO  
 CL ARAPILES 8 C.P: 28015  
 901088212

**DRA. DEL HIERRO DIAZ, BEATRIZ (450009)**  
 DRA. DEL HIERRO DIAZ, BEATRIZ  
 CL DOCTOR JUAN JOSE LOPEZ IBOR 2 C.P: 28035  
 913162744

**DRA. JIMENEZ GODOY, ZULIMA (450009)**  
 DRA. JIMENEZ GODOY, ZULIMA  
 CL DOCTOR JUAN JOSE LOPEZ IBOR 2 C.P: 28035  
 913162744

**DRA. MATAS OCHOA, AURELIA MARIA (450009)**  
 DRA. MATAS OCHOA, AURELIA MARIA  
 CL DOCTOR JUAN JOSE LOPEZ IBOR 2 C.P: 28035  
 913162744

**DRA. MESA SUAREZ, ANA JUDITH (450989)**  
 DRA. MESA SUAREZ, ANA JUDITH  
 AV VIA CARPETANA 177 C.P: 28047  
 914652928

**DRA. MESA SUAREZ, ANA JUDITH (450009)**  
 DRA. MESA SUAREZ, ANA JUDITH  
 CL DOCTOR JUAN JOSE LOPEZ IBOR 2 C.P: 28035  
 913162744

**DRA. PEREZ RODRIGUEZ, BLANCA (600200)**  
 DRA. PEREZ RODRIGUEZ, BLANCA  
 AV DE MANOTERAS 10 C.P: 28050  
 902089800

**DR. PEREZ IÑIGO GANCEDO, JOSE LUIS (450989)**  
 DR. PEREZ IÑIGO GANCEDO, JOSE LUIS  
 AV VIA CARPETANA 177 C.P: 28047  
 914652928

**DR. PRADO MENDOZA, CHRISTIAN (601336)**  
 DR. PRADO MENDOZA, CHRISTIAN  
 CL NUÑEZ DE BALBOA 48 BJ C.P: 28001  
 914449867

**DR. SUAREZ MENESES, JOSE ANTONIO (601509)**  
 DR. SUAREZ MENESES, JOSE ANTONIO  
 CL COLUMELA 13 1º C.P: 28001  
 915758845

**DRA. BAÑON GONZALEZ, SARA MARIA (601336)**  
 DRA. BAÑON GONZALEZ, SARA MARIA  
 CL NUÑEZ DE BALBOA 48 BJ C.P: 28001  
 914449867

**DRA. BOLAÑO MENDOZA, SULLY (601509)**  
 DRA. BOLAÑO MENDOZA, SULLY  
 CL COLUMELA 13 1º C.P: 28001  
 915758845

**DRA. GARCIA SANCHEZ, ANA MARIA (450222)**  
 DRA. GARCIA SANCHEZ, ANA MARIA  
 AV ENSANCHE DE VALLECAS 67 C.P: 28051  
 914256562

**DRA. MARTIN GARCIA, MARIA (450009)**  
 DRA. MARTIN GARCIA, MARIA  
 CL DOCTOR JUAN JOSE LOPEZ IBOR 2 C.P: 28035  
 913162744

**DRA. MAYERO MARISCAL DE GANTE, SARA (601802)**  
 DRA. MAYERO MARISCAL DE GANTE, SARA  
 AV DE VALLADOLID 83 C.P: 28008  
 915957000

**DRA. MESA SUAREZ, ANA JUDITH (450989)**  
 DRA. MESA SUAREZ, ANA JUDITH  
 CL ALVAREZ 4 C.P: 28025  
 902500929

**DRA. NAVIO ACOSTA, MARIA DE LAS MERCEDES (601509)**  
 DRA. NAVIO ACOSTA, MARIA DE LAS MERCEDES  
 CL COLUMELA 13 1º C.P: 28001  
 915758845

**DRA. PICAZO ZAPPINO, JULIA (450009)**  
 DRA. PICAZO ZAPPINO, JULIA  
 CL DOCTOR JUAN JOSE LOPEZ IBOR 2 C.P: 28035  
 913162744

## PSIQUIATRIA

**DRA. RODRIGUEZ MERINO, MONICA (450009)**  
**DRA. RODRIGUEZ MERINO, MONICA**  
 CL DOCTOR JUAN JOSE LOPEZ IBOR 2 C.P: 28035  
 913162744

**DRA. RUBIO GARCIA, ILUMINADA (601527)**  
**DRA. RUBIO GARCIA, ILUMINADA**  
 CL GUZMAN EL BUENO 102 C.P: 28003  
 915358790

**DRA. SANZ GARCIA, ANA ISABEL (601591)**  
**DRA. SANZ GARCIA, ANA ISABEL**  
 TR GANIMEDES 11 C.P: 28023  
 917400826

**DRA. TOLEDO RUIZ, EUTIQUIANA (601520)**  
**DRA. TOLEDO RUIZ, EUTIQUIANA**  
 CL UBEDA 21 C.P: 28034  
 915779377

**DRA. VERDERA FRANCINO, MONTSERRAT (280484)**  
**DRA. VERDERA FRANCINO, MONTSERRAT**  
 PZ MARIANO DE CAVIA (SANATORIO DR. LEON) 3 C.P:  
 28007  
 914335452

**HOSPITAL FUNDACION SAN JOSE (601675)**  
**HOSPITAL FUNDACION SAN JOSE**  
 CL PINAR DE SAN JOSE 98 C.P: 28054  
 915080140

**HOSPITAL UNIVERSITARIO HM MADRID (280267)**  
**HOSPITAL UNIVERSITARIO HM MADRID**  
 PZ CONDE DEL VALLE SUCHIL 16 C.P: 28015  
 914476600

**HOSPITAL UNIVERSITARIO HM SANCHINARRO (600200)**  
**HOSPITAL UNIVERSITARIO HM SANCHINARRO**  
 CL OÑA 10 C.P: 28050  
 917567800

**IRF LA SALLE (601591)**  
**IRF LA SALLE**  
 TR GANIMEDES 11 C.P: 28023  
 917400826

**POLICLINICO HM MANOTERAS (600200)**  
**POLICLINICO HM MANOTERAS**  
 AV DE MANOTERAS 10 C.P: 28050  
 902089800

**DRA. RUBIO CORGO, SANDRA (450009)**  
**DRA. RUBIO CORGO, SANDRA**  
 CL DOCTOR JUAN JOSE LOPEZ IBOR 2 C.P: 28035  
 913162744

**DRA. SANTAMARIA RUBIO, ELVIRA (450009)**  
**DRA. SANTAMARIA RUBIO, ELVIRA**  
 CL DOCTOR JUAN JOSE LOPEZ IBOR 2 C.P: 28035  
 913162744

**DRA. SANZ GARCIA, ANA ISABEL (601591)**  
**DRA. SANZ GARCIA, ANA ISABEL**  
 TR GANIMEDES 11 C.P: 28023  
 917400826

**DRA. VALTUEÑA GARCIA, MERCEDES (280267)**  
**DRA. VALTUEÑA GARCIA, MERCEDES**  
 CL ARAPILES 8 C.P: 28015  
 901088212

**HM LAS TABLAS (600200)**  
**HM LAS TABLAS**  
 CL DE LA SIERRA DE ATAPUERCA 5 C.P: 28050  
 917567800

**HOSPITAL HLA UNIVERSITARIO MONCLOA (601802)**  
**HOSPITAL HLA UNIVERSITARIO MONCLOA**  
 AV DE VALLADOLID 83 C.P: 28008  
 915957000

**HOSPITAL UNIVERSITARIO HM MADRID RIO (601805)**  
**HOSPITAL UNIVERSITARIO HM MADRID RIO**  
 CL COBOS DE SEGOVIA 4 C.P: 28005  
 912161727

**HOSPITAL VIAMED SANTA ELENA (601703)**  
**HOSPITAL VIAMED SANTA ELENA**  
 CL DE LA GRANJA 8 C.P: 28003  
 914539400

**POLICLINICO HM ARAPILES (280267)**  
**POLICLINICO HM ARAPILES**  
 CL ARAPILES 8 C.P: 28015  
 901088212

**RESIDENCIA NUESTRA SEÑORA DE LA PAZ (280889)**  
**RESIDENCIA NUESTRA SEÑORA DE LA PAZ**  
 CL LOPEZ DE HOYOS 259 C.P: 28043  
 914156000

# REHABILITACION

## ACACIAS REHABILITACION (601316)

ACACIAS REHABILITACION  
PS ACACIAS 39 C.P: 28005  
915392678

## CENTRO DE REHABILITACION DEL LENGUAJE (601302)

CENTRO DE REHABILITACION DEL LENGUAJE  
AV DE LOS TOREROS 10 C.P: 28028  
915759651

## CENTRO MEDICO CARPETANA (450989)

CENTRO MEDICO CARPETANA  
AV VIA CARPETANA 177 C.P: 28047  
914652928

## CENTRO MEDICO CARPETANA (450989)

CENTRO MEDICO CARPETANA  
CL MANUEL ALVAREZ 4 C.P: 28025  
902500929

## CENTRO MEDICO DE REHABILITACION (280400)

CENTRO MEDICO DE REHABILITACION  
CL CASTELLO 62 EN C C.P: 28001  
915753342

## CENTRO MEDICO GRAN VIA (601598)

CENTRO MEDICO GRAN VIA  
CL GRAN VIA 67 7º C.P: 28013  
915474940

## CENTRO MEDICO MABLAN (601707)

CENTRO MEDICO MABLAN  
CL DEL CERRO MINGUETE 12 C.P: 28035  
910494852

## CENTRO MEDICO SAN BERNARDO (600929)

CENTRO MEDICO SAN BERNARDO  
CL JERONIMO DE LA QUINTANA 8 BJ C.P: 28010  
914481107

## CLINICA ACURART (601551)

CLINICA ACURART  
AV GUADALAJARA 79 LO C.P: 28032  
911287246

## CLINICA DKF (601497)

CLINICA DKF  
AV DOCTOR ARCE 27 C.P: 28002  
914111779

## CLINICA HONDURAS (450711)

CLINICA HONDURAS  
PS DE LA HABANA 137 C.P: 28036  
913505424

## CARE FISIOTERAPIA (601184)

CARE FISIOTERAPIA  
CL ARDEMANS 9 BJ C.P: 28028  
917130126

## CENTRO IPTEM (601315)

CENTRO IPTEM  
CL NUÑEZ DE BALBOA 85 LO C.P: 28006  
917556156

## CENTRO MEDICO CARPETANA (450989)

CENTRO MEDICO CARPETANA  
AV VIA CARPETANA 201 C.P: 28047  
914652928

## CENTRO MEDICO CARPETANA (450989)

CENTRO MEDICO CARPETANA  
CL OCA 104 C.P: 28025  
902500929

## CENTRO MEDICO DE REHABILITACION LIGULA (280705)

CENTRO MEDICO DE REHABILITACION LIGULA  
CL LIGULA 6 C.P: 28036  
914586911

## CENTRO MEDICO LA MASÓ (601520)

CENTRO MEDICO LA MASÓ  
CL UBEDA 21 C.P: 28034  
915779377

## CENTRO MEDICO PLAZA (601516)

CENTRO MEDICO PLAZA  
CL DE POBLADURA DEL VALLE 27 1º C C.P: 28037  
917754453

## CERFIS (601096)

CERFIS  
CL PALENCIA 48 C.P: 28020  
915538440

## CLINICA DE REHABILITAC.Y FISIOTERAPIA FISANAR (601015)

CLINICA DE REHABILITAC.Y FISIOTERAPIA FISANAR  
CL TABLADA 10 C.P: 28039  
913118720

## CLINICA GAIAS CHAMBERI (601660)

CLINICA GAIAS CHAMBERI  
CL DEL GENERAL ARRANDO 30 C.P: 28010  
913085758

## CLINICA JACA (601426)

CLINICA JACA  
CL ALCALA 619 C.P: 28022  
917430690

# REHABILITACION

## CLINICA MADRID (280221)

CLINICA MADRID

PS DE LA CASTELLANA 170 BJ C.P: 28046  
913596063

## CLINICA MCD (601498)

CLINICA MCD

CL MARQUES DE JURA REAL 21 LO C.P: 28019  
914695024

## CLINICA SPINAL (601593)

CLINICA SPINAL

CL FERROCARRIL (DELICIAS) 24 LO C.P: 28045  
915270408

## CONGAR REHABILITACION (600189)

CONGAR REHABILITACION

CL SANGENJO 34 C.P: 28034  
913785551

## CROSECON (450388)

CROSECON

CL CAMINO DE VINATEROS 108 C.P: 28030  
914395371

## DR. ALONSO VIVES, DANIEL (601302)

DR. ALONSO VIVES, DANIEL

AV DE LOS TOREROS 10 C.P: 28028  
915759651

## DR. CASTILLO MARTIN, JUAN IGNACIO (280610)

DR. CASTILLO MARTIN, JUAN IGNACIO

CL JUAN BRAVO 39 C.P: 28006  
910687777

## DR. FERNANDEZ CUADROS, MARCOS EDGAR (601516)

DR. FERNANDEZ CUADROS, MARCOS EDGAR

CL DE POBLADURA DEL VALLE 27 1° C C.P: 28037  
917754453

## DR. GONZALEZ PEÑA, ALBERTO (280610)

DR. GONZALEZ PEÑA, ALBERTO

CL JUAN BRAVO 39 C.P: 28006  
910687777

## DR. JUAREZ HERNANDEZ, RUBEN (601176)

DR. JUAREZ HERNANDEZ, RUBEN

CL DEL MAESTRO ANGEL LLORCA 8 C.P: 28003  
914530200

## DR. MADALINA CRAMAROC, ELADI (601302)

DR. MADALINA CRAMAROC, ELADI

AV DE LOS TOREROS 10 C.P: 28028  
915759651

## CLINICA MARTIN NAVARRO (601669)

CLINICA MARTIN NAVARRO

CL DE FLORENCIO GARCIA 6 18 C.P: 28027  
914078220

## CLINICA MELISA (601069)

CLINICA MELISA

CL ALDEANUEVA DE LA VERA 16 LO C.P: 28044  
917060570

## CLINICA VIRIATO (601118)

CLINICA VIRIATO

CL DE VIRIATO 29 LO C.P: 28010  
914445000

## CONSULTORIO MEDICO CEA BERMUDEZ (600704)

CONSULTORIO MEDICO CEA BERMUDEZ

CL CEA BERMUDEZ 61 C.P: 28003  
913993025

## DR. ABDEL-MUTI GARCIA, EISHE (601426)

DR. ABDEL-MUTI GARCIA, EISHE

CL ALCALA 619 C.P: 28022  
917430690

## DR. CASTILLO MARTIN, JUAN (280264)

DR. CASTILLO MARTIN, JUAN

CL SERRANO 199 C.P: 28016  
915649943

## DR. CASTILLO MARTIN, JUAN IGNACIO (601503)

DR. CASTILLO MARTIN, JUAN IGNACIO

CL JUAN BRAVO 49 C.P: 28006  
910687999

## DR. GARCIA BARÓ, CARLOS (280221)

DR. GARCIA BARÓ, CARLOS

PS DE LA CASTELLANA 170 BJ C.P: 28046  
913596063

## DR. HIGUERO HERNANZ, FERNANDO (601118)

DR. HIGUERO HERNANZ, FERNANDO

CL DE VIRIATO 29 LO C.P: 28010  
914445000

## DR. LANZAS MELENDO, GUILLERMO (280264)

DR. LANZAS MELENDO, GUILLERMO

CL SERRANO 199 C.P: 28016  
915649943

## DR. MARTIN RODRIGUEZ, JORGE (601551)

DR. MARTIN RODRIGUEZ, JORGE

AV GUADALAJARA 79 LO C.P: 28032  
911287246

## REHABILITACION

**DR. MARTIN RODRIGUEZ, JORGE (601176)**  
 DR. MARTIN RODRIGUEZ, JORGE  
 CL DEL MAESTRO ANGEL LLORCA 8 C.P: 28003  
 914530200

**DR. MORALES RUIZ, LAURA (601503)**  
 DR. MORALES RUIZ, LAURA  
 CL JUAN BRAVO 49 C.P: 28006  
 910687999

**DR. PAOLICELLI, LAUDIO ENZO (601503)**  
 DR. PAOLICELLI, LAUDIO ENZO  
 CL JUAN BRAVO 39 C.P: 28006  
 910687777

**DR. SERRANO PEREZ, FERNANDO (601591)**  
 DR. SERRANO PEREZ, FERNANDO  
 TR GANIMEDES 11 C.P: 28023  
 917400826

**DR. SERRATOSA FERNANDEZ, LUIS JAVIER (601503)**  
 DR. SERRATOSA FERNANDEZ, LUIS JAVIER  
 CL JUAN BRAVO 49 C.P: 28006  
 910687999

**DR. VARELA DONOSO, ENRIQUE (601503)**  
 DR. VARELA DONOSO, ENRIQUE  
 CL JUAN BRAVO 39 C.P: 28006  
 910687777

**DRA. ALONSO ALVAREZ, BELEN (280610)**  
 DRA. ALONSO ALVAREZ, BELEN  
 CL JUAN BRAVO 39 C.P: 28006  
 910687777

**DRA. ARRIAZA GOMEZ, MARIA JOSE (280611)**  
 DRA. ARRIAZA GOMEZ, MARIA JOSE  
 CL JOAQUIN COSTA 28 C.P: 28002  
 915617100

**DRA. CARPINTERO PEREZ, PAULA (601669)**  
 DRA. CARPINTERO PEREZ, PAULA  
 CL DE FLORENCIO GARCIA 6 18 C.P: 28027  
 914078220

**DRA. CASADO BLANCO, CLARA (280610)**  
 DRA. CASADO BLANCO, CLARA  
 CL JUAN BRAVO 39 C.P: 28006  
 910687777

**DRA. DEL AMO PEREZ, AUREA (280264)**  
 DRA. DEL AMO PEREZ, AUREA  
 CL SERRANO 199 C.P: 28016  
 915649943

**DR. MELDAÑA SANCHEZ, ANTONIO (280264)**  
 DR. MELDAÑA SANCHEZ, ANTONIO  
 CL SERRANO 199 C.P: 28016  
 915649943

**DR. PAOLICELLI, LAUDIO ENZO (601503)**  
 DR. PAOLICELLI, LAUDIO ENZO  
 CL JUAN BRAVO 49 C.P: 28006  
 910687999

**DR. RODRIGUEZ DE LA RUA FRANCHA, JULIO (450989)**  
 DR. RODRIGUEZ DE LA RUA FRANCHA, JULIO  
 CL VIA CARPETANA 177 C.P: 28047  
 914652928

**DR. SERRATOSA FERNANDEZ, LUIS JAVIER (280610)**  
 DR. SERRATOSA FERNANDEZ, LUIS JAVIER  
 CL JUAN BRAVO 39 C.P: 28006  
 910687777

**DR. VARA PANIAGUA, JESUS (280611)**  
 DR. VARA PANIAGUA, JESUS  
 CL JOAQUIN COSTA 28 C.P: 28002  
 915617100

**DR. VARELA DONOSO, ENRIQUE (601503)**  
 DR. VARELA DONOSO, ENRIQUE  
 CL JUAN BRAVO 49 C.P: 28006  
 910687999

**DRA. ALONSO ALVAREZ, BELEN (601503)**  
 DRA. ALONSO ALVAREZ, BELEN  
 CL JUAN BRAVO 49 C.P: 28006  
 910687999

**DRA. BAYO NEVADO, CRISTINA (450989)**  
 DRA. BAYO NEVADO, CRISTINA  
 CL OCA 104 C.P: 28025  
 902500929

**DRA. CARPINTERO PEREZ, PAULA (280610)**  
 DRA. CARPINTERO PEREZ, PAULA  
 CL JUAN BRAVO 39 C.P: 28006  
 910687777

**DRA. CUASIMODO HERRERO, MARIA ALEXANDRA (280611)**  
 DRA. CUASIMODO HERRERO, MARIA ALEXANDRA  
 CL JOAQUIN COSTA 28 C.P: 28002  
 915617100

**DRA. DIAZ CARDONA, MARIA TERESA (280611)**  
 DRA. DIAZ CARDONA, MARIA TERESA  
 CL JOAQUIN COSTA 28 C.P: 28002  
 915617100

## REHABILITACION

**DRA. FERNANDEZ-MOLINA GONZALEZ, NURIA (601598)**

**DRA. FERNANDEZ-MOLINA GONZALEZ, NURIA**  
CL GRAN VIA 67 7º C.P: 28013  
915474940

**DRA. GARCIA GERBOLES, SILVIA (601660)**

**DRA. GARCIA GERBOLES, SILVIA**  
CL DEL GENERAL ARRANDO 30 C.P: 28010  
913085758

**DRA. GUERRAS NORMAND, ICIAR (280610)**

**DRA. GUERRAS NORMAND, ICIAR**  
CL JUAN BRAVO 39 C.P: 28006  
910687777

**DRA. GUTIERREZ DE LEON, MARIA (450989)**

**DRA. GUTIERREZ DE LEON, MARIA**  
CL OCA 104 C.P: 28025  
902500929

**DRA. HARO MARTINEZ, ANA MARIA (601302)**

**DRA. HARO MARTINEZ, ANA MARIA**  
AV DE LOS TOREROS 10 C.P: 28028  
915759651

**DRA. HUETE DELPON, MARIA EUGENIA (601503)**

**DRA. HUETE DELPON, MARIA EUGENIA**  
CL JUAN BRAVO 49 C.P: 28006  
910687999

**DRA. JIMENEZ RUIZ, MARIA MODESTA (600200)**

**DRA. JIMENEZ RUIZ, MARIA MODESTA**  
CL OÑA 10 C.P: 28050  
917567800

**DRA. MARTIN CID, TERESA YELITZA (280610)**

**DRA. MARTIN CID, TERESA YELITZA**  
CL JUAN BRAVO 39 C.P: 28006  
910687777

**DRA. MIJAN DE CASTRO, EULALIA (450989)**

**DRA. MIJAN DE CASTRO, EULALIA**  
CL OCA 104 C.P: 28025  
902500929

**DRA. MORALES CABEZAS, MATILDE (450989)**

**DRA. MORALES CABEZAS, MATILDE**  
CL VIA CARPETANA 177 C.P: 28047  
914652928

**DRA. MORALES RUIZ, LAURA (601503)**

**DRA. MORALES RUIZ, LAURA**  
CL JUAN BRAVO 39 C.P: 28006  
910687777

**DRA. GALEANO SANTOS, CARMEN (601316)**

**DRA. GALEANO SANTOS, CARMEN**  
PS ACACIAS 39 C.P: 28005  
915392678

**DRA. GUADAÑO GARCIA, ICIAR (601503)**

**DRA. GUADAÑO GARCIA, ICIAR**  
CL JUAN BRAVO 49 C.P: 28006  
910687999

**DRA. GUERRAS NORMAND, ICIAR (601503)**

**DRA. GUERRAS NORMAND, ICIAR**  
CL JUAN BRAVO 49 C.P: 28006  
910687999

**DRA. GUTIERREZ DE LEON, MARIA (450989)**

**DRA. GUTIERREZ DE LEON, MARIA**  
CL VIA CARPETANA 177 C.P: 28047  
914652928

**DRA. HUETE DELPON, MARAIA EUGENIA (280610)**

**DRA. HUETE DELPON, MARAIA EUGENIA**  
CL JUAN BRAVO 39 C.P: 28006  
910687777

**DRA. JIMENEZ RUIZ, MARIA MODESTA (600200)**

**DRA. JIMENEZ RUIZ, MARIA MODESTA**  
CL DE LA SIERRA DE ATAPUERCA 5 C.P: 28050  
917567800

**DRA. LLOPIS MINGO, MARIA ASUNCION (601591)**

**DRA. LLOPIS MINGO, MARIA ASUNCION**  
TR GANIMEDES 11 C.P: 28023  
917400826

**DRA. MARTIN CID, TERESA YELITZA (601503)**

**DRA. MARTIN CID, TERESA YELITZA**  
CL JUAN BRAVO 49 C.P: 28006  
910687999

**DRA. MORALES CABEZAS, MATILDE (450989)**

**DRA. MORALES CABEZAS, MATILDE**  
CL OCA 104 C.P: 28025  
902500929

**DRA. MORALES CABEZAS, Mª MATILDE (280264)**

**DRA. MORALES CABEZAS, Mª MATILDE**  
CL SERRANO 199 C.P: 28016  
915649943

**DRA. MORCILLO PEREZ, CARMEN (601551)**

**DRA. MORCILLO PEREZ, CARMEN**  
AV GUADALAJARA 79 LO C.P: 28032  
911287246



## REHABILITACION

**DRA. POBLETE CABANILLAS, MARIA CARMEN (280264)**

**DRA. POBLETE CABANILLAS, MARIA CARMEN**  
CL SERRANO 199 C.P: 28016  
915649943

**DRA. POBLETE CABANILLAS, MARIA DEL CARMEN (450989)**

**DRA. POBLETE CABANILLAS, MARIA DEL CARMEN**  
CL OCA 104 C.P: 28025  
902500929

**DRA. SAMBRANO VALERIANO, LUISANNA (601591)**

**DRA. SAMBRANO VALERIANO, LUISANNA**  
TR GANIMEDES 11 C.P: 28023  
917400826

**DRA. SAUVAGE, TAHALIE THERESE (600200)**

**DRA. SAUVAGE, TAHALIE THERESE**  
CL OÑA 10 C.P: 28050  
917567800

**DRA. SUPERVIA POLA, MARTA (280610)**

**DRA. SUPERVIA POLA, MARTA**  
CL JUAN BRAVO 39 C.P: 28006  
910687777

**DRA. VALVERDE MATEOS, MARIA PILAR (601593)**

**DRA. VALVERDE MATEOS, MARIA PILAR**  
CL FERROCARRIL (DELICIAS) 24 LO C.P: 28045  
915270408

**Dra. Sauvage, Nathalie Therese (280267)**

**Dra. Sauvage, Nathalie Therese**  
PZ CONDE DEL VALLE SUCHIL 16 C.P: 28015  
914476600

**FISIOMADRID (600933)**

**FISIOMADRID**  
CL MESEJO, LOS 27 C.P: 28007  
914331264

**HM LAS TABLAS (600200)**

**HM LAS TABLAS**  
CL DE LA SIERRA DE ATAPUERCA 5 C.P: 28050  
917567800

**HOSPITAL LA LUZ (601176)**

**HOSPITAL LA LUZ**  
CL DEL MAESTRO ANGEL LLORCA 8 C.P: 28003  
914530200

**HOSPITAL QUIRONSAIUD SAN CAMILO (280610)**

**HOSPITAL QUIRONSAIUD SAN CAMILO**  
CL JUAN BRAVO 39 C.P: 28006  
910687777

**DRA. POBLETE CABANILLAS, MARIA DEL CARMEN (601315)**

**DRA. POBLETE CABANILLAS, MARIA DEL CARMEN**  
CL NUÑEZ DE BALBOA 85 LO C.P: 28006  
917556156

**DRA. POZO MUNICIO, MARIA DE LA CONCEPCION (601503)**

**DRA. POZO MUNICIO, MARIA DE LA CONCEPCION**  
CL JUAN BRAVO 49 C.P: 28006  
910687999

**DRA. SANCHEZ GOMEZ, GEMA (601426)**

**DRA. SANCHEZ GOMEZ, GEMA**  
CL ALCALA 619 C.P: 28022  
917430690

**DRA. SEVILLA BENITEZ, MARTA (450989)**

**DRA. SEVILLA BENITEZ, MARTA**  
CL OCA 104 C.P: 28025  
902500929

**DRA. THERESE SAUVAGE, NATHALIE (600200)**

**DRA. THERESE SAUVAGE, NATHALIE**  
CL DE LA SIERRA DE ATAPUERCA 5 C.P: 28050  
917567800

**Dra. Jimenez Ruiz, Maria Modesta (280267)**

**Dra. Jimenez Ruiz, Maria Modesta**  
PZ CONDE DEL VALLE SUCHIL 16 C.P: 28015  
914476600

**FISIO SPORT CRISTALIA (601719)**

**FISIO SPORT CRISTALIA**  
CL VIA DE LOS POBLADOS 3 BJ C.P: 28033  
699221877

**FRATERSALUD (600310)**

**FRATERSALUD**  
CL QUERO 23 C.P: 28024  
917194252

**HOSPITAL HLA UNIVERSITARIO MONCLOA (601802)**

**HOSPITAL HLA UNIVERSITARIO MONCLOA**  
AV DE VALLADOLID 83 C.P: 28008  
915957000

**HOSPITAL QUIRONSAIUD RUBER (601503)**

**HOSPITAL QUIRONSAIUD RUBER**  
CL JUAN BRAVO 49 C.P: 28006  
910687999

**HOSPITAL QUIRONSAIUD SAN CAMILO (280610)**

**HOSPITAL QUIRONSAIUD SAN CAMILO**  
CL JUAN BRAVO 39 C.P: 28006  
910687777

## REHABILITACION

**HOSPITAL SAN FRANCISCO DE ASIS (280611)**  
**HOSPITAL SAN FRANCISCO DE ASIS**  
 CL JOAQUIN COSTA 28 C.P: 28002  
 915617100

**HOSPITAL UNIVERSITARIO HM MADRID (280267)**  
**HOSPITAL UNIVERSITARIO HM MADRID**  
 PZ CONDE DEL VALLE SUCHIL 16 C.P: 28015  
 914476600

**HOSPITAL UNIVERSITARIO HM SANCHINARRO (600200)**  
**HOSPITAL UNIVERSITARIO HM SANCHINARRO**  
 CL OÑA 10 C.P: 28050  
 917567800

**ILUNION FISIOTERAPIA Y SALUD S.L.U. (450386)**  
**ILUNION FISIOTERAPIA Y SALUD S.L.U.**  
 CL NURIA 42 C.P: 28034  
 917355050

**POLICLINICO HM ARAPILES (280267)**  
**POLICLINICO HM ARAPILES**  
 CL ARAPILES 8 C.P: 28015  
 901088212

**HOSPITAL SAN RAFAEL (280264)**  
**HOSPITAL SAN RAFAEL**  
 CL SERRANO 199 C.P: 28016  
 915649943

**HOSPITAL UNIVERSITARIO HM MADRID RIO (601805)**  
**HOSPITAL UNIVERSITARIO HM MADRID RIO**  
 CL COBOS DE SEGOVIA 4 C.P: 28005  
 912161727

**HOSPITAL VIAMED SANTA ELENA (601703)**  
**HOSPITAL VIAMED SANTA ELENA**  
 CL DE LA GRANJA 8 C.P: 28003  
 914539400

**IRF LA SALLE (601591)**  
**IRF LA SALLE**  
 TR GANIMEDES 11 C.P: 28023  
 917400826

**SANSE FISIOTERAPIA (600931)**  
**SANSE FISIOTERAPIA**  
 CL COSTA RICA 2 1° A C.P: 28016  
 914582784

## REPRODUCCIÓN ASISTIDA

**DR. DE LA FUENTE HERNANDEZ, LUIS ALFONSO (601281)**  
**DR. DE LA FUENTE HERNANDEZ, LUIS ALFONSO**  
 PS SAN FRANCISCO DE SALES 12 C.P: 28003  
 915439940

**INSTITUTO EUROPEO DE FERTILIDAD (601281)**  
**INSTITUTO EUROPEO DE FERTILIDAD**  
 PS SAN FRANCISCO DE SALES 12 C.P: 28003  
 915439940

**DR. GONZALEZ CASBAS, JOSE MANUEL (601281)**  
**DR. GONZALEZ CASBAS, JOSE MANUEL**  
 PS SAN FRANCISCO DE SALES 12 C.P: 28003  
 915439940

## REUMATOLOGIA

**CENTRO CLINICO BETANZOS 60 (601335)**  
**CENTRO CLINICO BETANZOS 60**  
 AV BETANZOS 60 BJ C C.P: 28034  
 917304202

**CENTRO MEDICO CARPETANA (450989)**  
**CENTRO MEDICO CARPETANA**  
 AV VIA CARPETANA 177 C.P: 28047  
 914652928

**CENTRO MEDICO CARPETANA (450989)**  
**CENTRO MEDICO CARPETANA**  
 CL MANUEL ALVAREZ 4 C.P: 28025  
 902500929

**CENTRO CLINICO DIAGNOSTICO (450609)**  
**CENTRO CLINICO DIAGNOSTICO**  
 CL ZURBANO 29 BJ C.P: 28010  
 913084774

**CENTRO MEDICO CARPETANA (450989)**  
**CENTRO MEDICO CARPETANA**  
 AV VIA CARPETANA 201 C.P: 28047  
 914652928

**CENTRO MEDICO CARPETANA (450989)**  
**CENTRO MEDICO CARPETANA**  
 CL OCA 104 C.P: 28025  
 902500929

# REUMATOLOGIA

**CENTRO MEDICO GRAN VIA (601598)**

CENTRO MEDICO GRAN VIA  
CL GRAN VIA 67 7° C.P: 28013  
915474940

**CENTRO MEDICO LA MASÓ (601520)**

CENTRO MEDICO LA MASÓ  
CL UBEDA 21 C.P: 28034  
915779377

**CENTRO MEDICO MAESTRANZA BARAJAS (601611)**

CENTRO MEDICO MAESTRANZA BARAJAS  
CL BAHIA DE GANDO 1 C.P: 28042  
917462195

**CENTRO MEDICO QUIRONSAUD VALDEBEBAS (601801)**

CENTRO MEDICO QUIRONSAUD VALDEBEBAS  
CL JORDI SOLE TURA (ESQ. AV. JUAN ANTONIO SAMARANCH) 0 C.P: 28055  
910631300

**CENTRO PAU VALDECARROS (450222)**

CENTRO PAU VALDECARROS  
CL PILAR DE MADARIAGA ROJO 11 C.P: 28051  
914256562

**CLINICA ARPA MEDICA DARRO (601541)**

CLINICA ARPA MEDICA DARRO  
CL DEL DARRO 15 C.P: 28002  
917451742

**CLINICA CENTRO (601601)**

CLINICA CENTRO  
AV VENTISQUERO DE LA CONDESA 42 C.P: 28035  
917355757

**CLINICA JACA (601426)**

CLINICA JACA  
CL ALCALA 619 C.P: 28022  
917430690

**CLINICA VIRIATO (601118)**

CLINICA VIRIATO  
CL DE VIRIATO 29 LO C.P: 28010  
914445000

**CONSULTORIO MEDICO CEA BERMUDEZ (600704)**

CONSULTORIO MEDICO CEA BERMUDEZ  
CL CEA BERMUDEZ 61 C.P: 28003  
913993025

**DR. ARROYO PALOMO, JAIME (601503)**

DR. ARROYO PALOMO, JAIME  
CL JUAN BRAVO 49 C.P: 28006  
910687999

**CENTRO MEDICO INFANTA MERCEDES (600183)**

CENTRO MEDICO INFANTA MERCEDES  
CL INFANTA MERCEDES 8 C.P: 28020  
915796705

**CENTRO MEDICO MAESTRANZA (601152)**

CENTRO MEDICO MAESTRANZA  
CL TELLEZ 30 C.P: 28007  
915020301

**CENTRO MEDICO MONTECARMELO (601489)**

CENTRO MEDICO MONTECARMELO  
AV DEL SANTUARIO DE VALVERDE 1 LO C.P: 28049  
914214812

**CENTRO PAU LAS SUERTES (450222)**

CENTRO PAU LAS SUERTES  
AV ENSANCHE DE VALLECAS 67 C.P: 28051  
914256562

**CLINICA ARMSTRONG INTERNACIONAL (601527)**

CLINICA ARMSTRONG INTERNACIONAL  
CL GUZMAN EL BUENO 102 C.P: 28003  
915358790

**CLINICA ARPA MEDICA JUAN BRAVO (601541)**

CLINICA ARPA MEDICA JUAN BRAVO  
CL JUAN BRAVO 25 C.P: 28006  
917451742

**CLINICA DKF (601497)**

CLINICA DKF  
AV DOCTOR ARCE 27 C.P: 28002  
914111779

**CLINICA MADRID (280221)**

CLINICA MADRID  
PS DE LA CASTELLANA 170 BJ C.P: 28046  
913596063

**CONSULTAS EXTERNAS HOSPITAL QUIRONSAUD SAN JOSE (450626)**

CONSULTAS EXTERNAS HOSPITAL QUIRONSAUD SAN JOSE  
CL CLARA DEL REY 31 C.P: 28002  
913333701

**DR. ALMORZA HIDALGO, TOMAS (601601)**

DR. ALMORZA HIDALGO, TOMAS  
AV VENTISQUERO DE LA CONDESA 42 C.P: 28035  
917355757

**DR. BLANCO CACERES, BORIS (280611)**

DR. BLANCO CACERES, BORIS  
CL JOAQUIN COSTA 28 C.P: 28002  
915617100

# REUMATOLOGIA

**DR. CRESPO ECHEVARRIA, MANUEL (601601)**  
 DR. CRESPO ECHEVARRIA, MANUEL  
 AV VENTISQUERO DE LA CONDESA 42 C.P: 28035  
 917355757

**DR. GODO, JAVIER RODOLFO (601598)**  
 DR. GODO, JAVIER RODOLFO  
 CL GRAN VIA 67 7° C.P: 28013  
 915474940

**DR. GONZALEZ MARTIN, JORGE JUAN (600200)**  
 DR. GONZALEZ MARTIN, JORGE JUAN  
 AV DE MANOTERAS 10 C.P: 28050  
 902089800

**DR. GONZALEZ MARTIN, JORGE JUAN (600200)**  
 DR. GONZALEZ MARTIN, JORGE JUAN  
 CL OÑA 10 C.P: 28050  
 917567800

**DR. GUILLEN ASTETE, CARLOS ANTONIO (600200)**  
 DR. GUILLEN ASTETE, CARLOS ANTONIO  
 AV DE MANOTERAS 10 C.P: 28050  
 902089800

**DR. GUILLEN ASTETE, CARLOS ANTONIO (601800)**  
 DR. GUILLEN ASTETE, CARLOS ANTONIO  
 AV JUAN ANTONIO SAMARANCH 51 C.P: 28055  
 919370000

**DR. HERNANDEZ MARAVER, JOSE (450609)**  
 DR. HERNANDEZ MARAVER, JOSE  
 CL ZURBANO 29 BJ C.P: 28010  
 913084774

**DR. JUAN GONZALEZ MARTIN, JORGE (600200)**  
 DR. JUAN GONZALEZ MARTIN, JORGE  
 CL DE LA SIERRA DE ATAPUERCA 5 C.P: 28050  
 917567800

**DR. MORENO FRESNEDA, PABLO (450989)**  
 DR. MORENO FRESNEDA, PABLO  
 CL OCA 104 C.P: 28025  
 902500929

**DR. NIETO GONZALEZ, JUAN CARLOS (601527)**  
 DR. NIETO GONZALEZ, JUAN CARLOS  
 CL GUZMAN EL BUENO 102 C.P: 28003  
 915358790

**DR. OVALLES BONILLA, JUAN GABRIEL (280611)**  
 DR. OVALLES BONILLA, JUAN GABRIEL  
 CL JOAQUIN COSTA 28 C.P: 28002  
 915617100

**DR. FERRER GARCIA, JOSE LUIS (601335)**  
 DR. FERRER GARCIA, JOSE LUIS  
 AV BETANZOS 60 BJ C C.P: 28034  
 917304202

**DR. GONZALEZ FERNANDEZ, CARLOS MANUEL (601527)**  
 DR. GONZALEZ FERNANDEZ, CARLOS MANUEL  
 CL GUZMAN EL BUENO 102 C.P: 28003  
 915358790

**DR. GONZALEZ MARTIN, JORGE JUAN (601800)**  
 DR. GONZALEZ MARTIN, JORGE JUAN  
 AV JUAN ANTONIO SAMARANCH 51 C.P: 28055  
 919370000

**DR. GONZALEZ MARTIN, JORGE JUAN (280267)**  
 DR. GONZALEZ MARTIN, JORGE JUAN  
 PZ CONDE DEL VALLE SUCHIL 16 C.P: 28015  
 914476600

**DR. GUILLEN ASTETE, CARLOS ANTONIO (601802)**  
 DR. GUILLEN ASTETE, CARLOS ANTONIO  
 AV DE VALLADOLID 83 C.P: 28008  
 915957000

**DR. GUILLEN ASTETE, CARLOS ANTONIO (600200)**  
 DR. GUILLEN ASTETE, CARLOS ANTONIO  
 CL OÑA 10 C.P: 28050  
 917567800

**DR. ILLERA MARTIN, OSCAR (280264)**  
 DR. ILLERA MARTIN, OSCAR  
 CL SERRANO 199 C.P: 28016  
 915649943

**DR. KANAFFO CASTELBLANCO, SAMANTHA (450989)**  
 DR. KANAFFO CASTELBLANCO, SAMANTHA  
 CL OCA 104 C.P: 28025  
 902500929

**DR. MORILLAS LOPEZ, LUIS (280974)**  
 DR. MORILLAS LOPEZ, LUIS  
 CL DE SAN BERNABE 13 C.P: 28005  
 910791516

**DR. OVALLES BONILLA, JUAN (280266)**  
 DR. OVALLES BONILLA, JUAN  
 CL MODESTO LAFUENTE 14 C.P: 28015  
 914472100

**DR. PLANA VERET, CARLOS (601426)**  
 DR. PLANA VERET, CARLOS  
 CL ALCALA 619 C.P: 28022  
 917430690

## REUMATOLOGIA

**DR. PLANA VERET, CARLOS (600104)**

DR. PLANA VERET, CARLOS

CL DE MONTESA 15 C.P: 28006  
914014338**DR. SALA ICARDO, LUIS G. (280264)**

DR. SALA ICARDO, LUIS G.

CL SERRANO 199 C.P: 28016  
915649943**DR. SOLETO KHARKOVSKAYA, CHRISTIAN (280611)**

DR. SOLETO KHARKOVSKAYA, CHRISTIAN

CL JOAQUIN COSTA 28 C.P: 28002  
915617100**DR. TRISTANO ROMANO, ANTONIO (450989)**

DR. TRISTANO ROMANO, ANTONIO

CL OCA 104 C.P: 28025  
902500929**DR. URIARTE ECENARRO, MIREN (280610)**

DR. URIARTE ECENARRO, MIREN

CL JUAN BRAVO 39 C.P: 28006  
910687777**DRA. ALCOCER AMORES, PATRICIA (600200)**

DRA. ALCOCER AMORES, PATRICIA

AV DE MANOTERAS 10 C.P: 28050  
902089800**DRA. ALCOCER AMORES, PATRICIA (280221)**

DRA. ALCOCER AMORES, PATRICIA

PS DE LA CASTELLANA 170 BJ C.P: 28046  
913596063**DRA. BLAZQUEZ CAÑAMERO, MARIA ANGELES (601801)**

DRA. BLAZQUEZ CAÑAMERO, MARIA ANGELES

CL JORDI SOLE TURA (ESQ. AV. JUAN ANTONIO  
SAMARANCH) 0 C.P: 28055  
910631300**DRA. BOGAS SCHAY, PATRICIA (600200)**

DRA. BOGAS SCHAY, PATRICIA

AV DE MANOTERAS 10 C.P: 28050  
902089800**DRA. CARVAJAL MENDEZ, INMACULADA TERESA (601503)**

DRA. CARVAJAL MENDEZ, INMACULADA TERESA

CL JUAN BRAVO 39 C.P: 28006  
910687777**DRA. CRIADO PORTERO, BELEN (601152)**

DRA. CRIADO PORTERO, BELEN

CL TELLEZ 30 C.P: 28007  
915020301**DR. POMBA VERA, FERNANDO FELIPE (280263)**

DR. POMBA VERA, FERNANDO FELIPE

CL ARTURO SORIA 105 C.P: 28043  
912143100**DR. SIFUENTES GIRALDO, WALTER (601520)**

DR. SIFUENTES GIRALDO, WALTER

CL UBEDA 21 C.P: 28034  
915779377**DR. TEVAR, JAVIER PAULINO (450609)**

DR. TEVAR, JAVIER PAULINO

CL ZURBANO 29 BJ C.P: 28010  
913084774**DR. TRISTANO ROMANO, ANTONIO (450989)**

DR. TRISTANO ROMANO, ANTONIO

CL VIA CARPETANA 177 C.P: 28047  
914652928**DR. ZURITA PRADA, PABLO ANTONIO (601802)**

DR. ZURITA PRADA, PABLO ANTONIO

AV DE VALLADOLID 83 C.P: 28008  
915957000**DRA. ALCOCER AMORES, PATRICIA (600200)**

DRA. ALCOCER AMORES, PATRICIA

CL OÑA 10 C.P: 28050  
917567800**DRA. AMIL CASAS, IRENE (601601)**

DRA. AMIL CASAS, IRENE

AV VENTISQUERO DE LA CONDESA 42 C.P: 28035  
917355757**DRA. BOGAS SCHAY, PATRICIA (600200)**

DRA. BOGAS SCHAY, PATRICIA

CL DE LA SIERRA DE ATAPUERCA 5 C.P: 28050  
917567800**DRA. BOGAS SCHAY, PATRICIA (600200)**

DRA. BOGAS SCHAY, PATRICIA

CL OÑA 10 C.P: 28050  
917567800**DRA. CARVAJAL MENDEZ, INMACULADA TERESA (601503)**

DRA. CARVAJAL MENDEZ, INMACULADA TERESA

CL JUAN BRAVO 49 C.P: 28006  
910687999**DRA. DE JUANES MONTMETERME, ALEXIA (601176)**

DRA. DE JUANES MONTMETERME, ALEXIA

CL DEL MAESTRO ANGEL LLORCA 8 C.P: 28003  
914530200

## REUMATOLOGIA

**DRA. DE LA CAMARA FERNANDEZ, ISABEL (601152)**  
**DRA. DE LA CAMARA FERNANDEZ, ISABEL**  
 CL TELLEZ 30 C.P: 28007  
 915020301

**DRA. FRANCO GOMEZ, KAREN NATHALIE (600200)**  
**DRA. FRANCO GOMEZ, KAREN NATHALIE**  
 AV DE MANOTERAS 10 C.P: 28050  
 902089800

**DRA. FRANCO GOMEZ, KAREN NATHALIE (280267)**  
**DRA. FRANCO GOMEZ, KAREN NATHALIE**  
 PZ CONDE DEL VALLE SUCHIL 16 C.P: 28015  
 914476600

**DRA. GERECHTER FERNANDEZ, SUSANA (601503)**  
**DRA. GERECHTER FERNANDEZ, SUSANA**  
 CL JUAN BRAVO 49 C.P: 28006  
 910687999

**DRA. KANAFFO CASTELBLANCO, SAMANTHA (601802)**  
**DRA. KANAFFO CASTELBLANCO, SAMANTHA**  
 AV DE VALLADOLID 83 C.P: 28008  
 915957000

**DRA. KANAFFO CASTELBLANCO, SAMANTHA (601503)**  
**DRA. KANAFFO CASTELBLANCO, SAMANTHA**  
 CL JUAN BRAVO 49 C.P: 28006  
 910687999

**DRA. LOIS BERMEJO, PIA MERCEDES (601503)**  
**DRA. LOIS BERMEJO, PIA MERCEDES**  
 CL JUAN BRAVO 49 C.P: 28006  
 910687999

**DRA. MARTINEZ CAL, BELEN (601601)**  
**DRA. MARTINEZ CAL, BELEN**  
 AV VENTISQUERO DE LA CONDESA 42 C.P: 28035  
 917355757

**DRA. PAVIA PASCUAL, MARINA (601503)**  
**DRA. PAVIA PASCUAL, MARINA**  
 CL JUAN BRAVO 39 C.P: 28006  
 910687777

**DRA. RETUERTO GUERRERO, MIRIAM (601152)**  
**DRA. RETUERTO GUERRERO, MIRIAM**  
 CL TELLEZ 30 C.P: 28007  
 915020301

**DRA. TRIVES FOLGERA, LAURA (600200)**  
**DRA. TRIVES FOLGERA, LAURA**  
 AV DE MANOTERAS 10 C.P: 28050  
 902089800

**DRA. ENRIQUEZ MERAYO, EUGENIA (280610)**  
**DRA. ENRIQUEZ MERAYO, EUGENIA**  
 CL JUAN BRAVO 39 C.P: 28006  
 910687777

**DRA. FRANCO GOMEZ, KAREN NATHALIE (600200)**  
**DRA. FRANCO GOMEZ, KAREN NATHALIE**  
 CL OÑA 10 C.P: 28050  
 917567800

**DRA. GERECHTER FERNANDEZ, SUSANA (280610)**  
**DRA. GERECHTER FERNANDEZ, SUSANA**  
 CL JUAN BRAVO 39 C.P: 28006  
 910687777

**DRA. KANAFFO CASTELB, SAMANTHA (601152)**  
**DRA. KANAFFO CASTELB, SAMANTHA**  
 CL TELLEZ 30 C.P: 28007  
 915020301

**DRA. KANAFFO CASTELBLANCO, SAMANTHA (280610)**  
**DRA. KANAFFO CASTELBLANCO, SAMANTHA**  
 CL JUAN BRAVO 39 C.P: 28006  
 910687777

**DRA. KARIN FREITAG PEREZ, MARIA PILAR (601497)**  
**DRA. KARIN FREITAG PEREZ, MARIA PILAR**  
 AV DOCTOR ARCE 27 C.P: 28002  
 914111779

**DRA. LUIS BERMEJO, PIA MERCEDES (280610)**  
**DRA. LUIS BERMEJO, PIA MERCEDES**  
 CL JUAN BRAVO 39 C.P: 28006  
 910687777

**DRA. MOLINA LARIOS, RINA AICXA (601152)**  
**DRA. MOLINA LARIOS, RINA AICXA**  
 CL TELLEZ 30 C.P: 28007  
 915020301

**DRA. PAVIA PASCUAL, MARINA (601503)**  
**DRA. PAVIA PASCUAL, MARINA**  
 CL JUAN BRAVO 49 C.P: 28006  
 910687999

**DRA. TERAN TINEDO, MARIA ANDREINA (601802)**  
**DRA. TERAN TINEDO, MARIA ANDREINA**  
 AV DE VALLADOLID 83 C.P: 28008  
 915957000

**DRA. TRIVES FOLGERA, LAURA (600200)**  
**DRA. TRIVES FOLGERA, LAURA**  
 CL OÑA 10 C.P: 28050  
 917567800

# REUMATOLOGIA

**DRA. URIARTE ECENARRO, MIREN (601503)**

DRA. URIARTE ECENARRO, MIREN

 CL JUAN BRAVO 49 C.P: 28006  
910687999

**Dra. Rodriguez Araya, Tamara Libertad (280267)**

Dra. Rodriguez Araya, Tamara Libertad

 PZ CONDE DEL VALLE SUCHIL 16 C.P: 28015  
914476600

**HOSPITAL BEATA MARIA ANA (601806)**

HOSPITAL BEATA MARIA ANA

 CL DOCTOR ESQUERDO 83 C.P: 28007  
914097423

**HOSPITAL HLA UNIVERSITARIO MONCLOA (601802)**

HOSPITAL HLA UNIVERSITARIO MONCLOA

 AV DE VALLADOLID 83 C.P: 28008  
915957000

**HOSPITAL QUIRONSAUD RUBER (601503)**

HOSPITAL QUIRONSAUD RUBER

 CL JUAN BRAVO 49 C.P: 28006  
910687999

**HOSPITAL QUIRONSAUD SAN CAMILO (280610)**

HOSPITAL QUIRONSAUD SAN CAMILO

 CL JUAN BRAVO 39 C.P: 28006  
910687777

**HOSPITAL SAN FRANCISCO DE ASIS (280611)**

HOSPITAL SAN FRANCISCO DE ASIS

 CL JOAQUIN COSTA 28 C.P: 28002  
915617100

**HOSPITAL UNIVERSITARIO HM MADRID (280267)**

HOSPITAL UNIVERSITARIO HM MADRID

 PZ CONDE DEL VALLE SUCHIL 16 C.P: 28015  
914476600

**HOSPITAL UNIVERSITARIO HM SANCHINARRO (600200)**

HOSPITAL UNIVERSITARIO HM SANCHINARRO

 CL OÑA 10 C.P: 28050  
917567800

**MDH CONDE ORGAZ (601309)**

MDH CONDE ORGAZ

 CL ALGABEÑO 119 C.P: 28043  
913884434

**MDH PINAR (601309)**

MDH PINAR

 AV DE SAN LUIS 166 C.P: 28033  
913027283

**DRA. URREGO LAURIN, CLAUDIA LIA (601802)**

DRA. URREGO LAURIN, CLAUDIA LIA

 AV DE VALLADOLID 83 C.P: 28008  
915957000

**HM LAS TABLAS (600200)**

HM LAS TABLAS

 CL DE LA SIERRA DE ATAPUERCA 5 C.P: 28050  
917567800

**HOSPITAL DE LA V.O.T. SAN FRANCISCO DE ASIS (280974)**

HOSPITAL DE LA V.O.T. SAN FRANCISCO DE ASIS

 CL DE SAN BERNABE 13 C.P: 28005  
910791516

**HOSPITAL LA LUZ (601176)**

HOSPITAL LA LUZ

 CL DEL MAESTRO ANGEL LLORCA 8 C.P: 28003  
914530200

**HOSPITAL QUIRONSAUD SAN CAMILO (280610)**

HOSPITAL QUIRONSAUD SAN CAMILO

 CL JUAN BRAVO 39 C.P: 28006  
910687777

**HOSPITAL QUIRONSAUD SAN JOSE (450626)**

HOSPITAL QUIRONSAUD SAN JOSE

 CL CARTAGENA 111 C.P: 28002  
910687000

**HOSPITAL SAN RAFAEL (280264)**

HOSPITAL SAN RAFAEL

 CL SERRANO 199 C.P: 28016  
915649943

**HOSPITAL UNIVERSITARIO HM MADRID RIO (601805)**

HOSPITAL UNIVERSITARIO HM MADRID RIO

 CL COBOS DE SEGOVIA 4 C.P: 28005  
912161727

**HOSPITAL VIAMED SANTA ELENA (601703)**

HOSPITAL VIAMED SANTA ELENA

 CL DE LA GRANJA 8 C.P: 28003  
914539400

**MDH HORTALEZA (601309)**

MDH HORTALEZA

 CL TORQUEMADA 26 C.P: 28043  
915358198

**POLICLINICA MEPRYSA (600104)**

POLICLINICA MEPRYSA

 CL DE MONTESA 15 C.P: 28006  
914014338



## REUMATOLOGIA

### POLICLINICO HM ARAPILES (280267)

POLICLINICO HM ARAPILES

CL ARAPILES 8 C.P: 28015  
901088212

### POLICLINICO HM VALDEBEBAS (601800)

POLICLINICO HM VALDEBEBAS

AV JUAN ANTONIO SAMARANCH 51 C.P: 28055  
919370000

### VITHAS LA MILAGROSA (280266)

VITHAS LA MILAGROSA

CL MODESTO LAFUENTE 14 C.P: 28015  
914472100

### VITHAS MADRID ARTURO SORIA (280263)

VITHAS MADRID ARTURO SORIA

CL ARTURO SORIA 105 C.P: 28043  
912143100

### POLICLINICO HM MANOTERAS (600200)

POLICLINICO HM MANOTERAS

AV DE MANOTERAS 10 C.P: 28050  
902089800

### VITHAS LA MILAGROSA (280266)

VITHAS LA MILAGROSA

CL FERNANDEZ DE LA HOZ 45 C.P: 28010  
914473499

### VITHAS MADRID ARAVACA (600952)

VITHAS MADRID ARAVACA

CL LA SALLE 12 C.P: 28023  
915129000

## TRAUMATOLOGIA INFANTIL

### CENTRO MEDICO MADDER (600972)

CENTRO MEDICO MADDER

PZ CONDE DEL VALLE SUCHIL 6 3 C.P: 28015  
915547790

### DR. ANTON RODRIGALVAREZ, LUIS MIGUEL (600972)

DR. ANTON RODRIGALVAREZ, LUIS MIGUEL

PZ CONDE DEL VALLE SUCHIL 6 3 C.P: 28015  
915547790

### DR. GARLITO DIAZ, HUGO (601601)

DR. GARLITO DIAZ, HUGO

AV VENTISQUERO DE LA CONDESA 42 C.P: 28035  
917355757

### DRA. GARCIA CARRION, ALICIA (601601)

DRA. GARCIA CARRION, ALICIA

AV VENTISQUERO DE LA CONDESA 42 C.P: 28035  
917355757

### CLINICA CEMTRO (601601)

CLINICA CEMTRO

AV VENTISQUERO DE LA CONDESA 42 C.P: 28035  
917355757

### DR. CABELLO BLANCO, JUAN (601601)

DR. CABELLO BLANCO, JUAN

AV VENTISQUERO DE LA CONDESA 42 C.P: 28035  
917355757

### DRA. GALAN OLLEROS, MARIA (601601)

DRA. GALAN OLLEROS, MARIA

AV VENTISQUERO DE LA CONDESA 42 C.P: 28035  
917355757

### DRA. MANZARBEITIA ARROBA, PALOMA (601601)

DRA. MANZARBEITIA ARROBA, PALOMA

AV VENTISQUERO DE LA CONDESA 42 C.P: 28035  
917355757

## TRAUMATOLOGIA Y CIR.ORTOPEDICA

### A.E.T.C.O. (600740)

A.E.T.C.O.

PZ CONDE DEL VALLE DE SUCHIL 16 C.P: 28015  
914476600

### ASISTENCIA MEDICA MORATALAZ (601629)

ASISTENCIA MEDICA MORATALAZ

CL BULEVAR DE JOSE PRAT 8 BJ LO C.P: 28032  
917510486

### ALMOGUERA TRAUMATOLOGOS (601715)

ALMOGUERA TRAUMATOLOGOS

CL DE SANTA ENGRACIA 47 C.P: 28010  
914453560

### AURAMED CLINICAS MEDICAS (601710)

AURAMED CLINICAS MEDICAS

CL DE HORTALEZA 65 2° C.P: 28004  
915222283

# TRAUMATOLOGIA Y CIR.ORTOPEDICA

## CARE FISIOTERAPIA (601184)

### CARE FISIOTERAPIA

CL ARDEMANS 9 BJ C.P: 28028  
917130126

## CENTRO DE TRAUMATOLOGIA Y CIRUG. ORTOP. MADRID (280927)

### CENTRO DE TRAUMATOLOGIA Y CIRUG. ORTOP. MADRID

CL GENERAL AMPUDIA 4 BJ 2 C.P: 28003  
91441924

## CENTRO MEDICO CARPETANA (450989)

### CENTRO MEDICO CARPETANA

AV VIA CARPETANA 201 C.P: 28047  
914652928

## CENTRO MEDICO CARPETANA (450989)

### CENTRO MEDICO CARPETANA

CL OCA 104 C.P: 28025  
902500929

## CENTRO MEDICO INFANTA MERCEDES (600183)

### CENTRO MEDICO INFANTA MERCEDES

CL INFANTA MERCEDES 8 C.P: 28020  
915796705

## CENTRO MEDICO MABLAN (601707)

### CENTRO MEDICO MABLAN

CL DEL CERRO MINGUETE 12 C.P: 28035  
910494852

## CENTRO MEDICO MAESTRANZA (601152)

### CENTRO MEDICO MAESTRANZA

CL TELLEZ 30 C.P: 28007  
915020301

## CENTRO MEDICO POLIVALENTE MUNDOLAB XXI (601215)

### CENTRO MEDICO POLIVALENTE MUNDOLAB XXI

CL ALBERTO AGUILERA 64 1° CT C.P: 28015  
915479111

## CENTRO MEDICO SAN BERNARDO (600929)

### CENTRO MEDICO SAN BERNARDO

CL JERONIMO DE LA QUINTANA 8 BJ C.P: 28010  
914481107

## CENTRO PAU LAS SUERTES (450222)

### CENTRO PAU LAS SUERTES

AV ENSANCHE DE VALLECAS 67 C.P: 28051  
914256562

## CERFIS (601096)

### CERFIS

CL PALENCIA 48 C.P: 28020  
915538440

## CENTRO II (601601)

### CENTRO II

AV VENTISQUERO DE LA CONDESA 48 C.P: 28035  
917355757

## CENTRO MEDICO CARPETANA (450989)

### CENTRO MEDICO CARPETANA

AV VIA CARPETANA 177 C.P: 28047  
914652928

## CENTRO MEDICO CARPETANA (450989)

### CENTRO MEDICO CARPETANA

CL MANUEL ALVAREZ 4 C.P: 28025  
902500929

## CENTRO MEDICO GRAN VIA (601598)

### CENTRO MEDICO GRAN VIA

CL GRAN VIA 67 7° C.P: 28013  
915474940

## CENTRO MEDICO LA MASÓ (601520)

### CENTRO MEDICO LA MASÓ

CL UBEDA 21 C.P: 28034  
915779377

## CENTRO MEDICO MADDER (600972)

### CENTRO MEDICO MADDER

PZ CONDE DEL VALLE SUCHIL 6 3 C.P: 28015  
915547790

## CENTRO MEDICO MAESTRANZA BARAJAS (601611)

### CENTRO MEDICO MAESTRANZA BARAJAS

CL BAHIA DE GANDO 1 C.P: 28042  
917462195

## CENTRO MEDICO QUIRONSAIUD VALDEBEBAS (601801)

### CENTRO MEDICO QUIRONSAIUD VALDEBEBAS

CL JORDI SOLE TURA (ESQ. AV. JUAN ANTONIO SAMARANCH) 0 C.P: 28055  
910631300

## CENTRO MEDICO VADEMECUM (601483)

### CENTRO MEDICO VADEMECUM

CL DEL GRAL. AMPUDIA 4 BJ LO C.P: 28003  
914411924

## CENTRO PAU VALDECARROS (450222)

### CENTRO PAU VALDECARROS

CL PILAR DE MADARIAGA ROJO 11 C.P: 28051  
914256562

## CLINICA ACURART (601551)

### CLINICA ACURART

AV GUADALAJARA 79 LO C.P: 28032  
911287246

# TRAUMATOLOGIA Y CIR.ORTOPEDICA

**CLINICA ARMSTRONG INTERNACIONAL (601527)**

CLINICA ARMSTRONG INTERNACIONAL  
CL GUZMAN EL BUENO 102 C.P: 28003  
915358790

**CLINICA DRES. PALAZON (280061)**

CLINICA DRES. PALAZON  
CL LA GRANJA 8 C.P: 28003  
912991199

**CLINICA GAIAS CHAMBERI (601660)**

CLINICA GAIAS CHAMBERI  
CL DEL GENERAL ARRANDO 30 C.P: 28010  
913085758

**CLINICA LA LUZ (450418)**

CLINICA LA LUZ  
CL MAESTRO ANGEL LLORCA 8 123 1º C.P: 28003  
914530362

**CLINICA MADRID (280221)**

CLINICA MADRID  
PS DE LA CASTELLANA 170 BJ C.P: 28046  
913596063

**CLINICA MEDYR (601439)**

CLINICA MEDYR  
AV DEL GENERAL PERON 26 1º DC C.P: 28020  
915360029

**CLINICA SANTA ELENA (601183)**

CLINICA SANTA ELENA  
CL DE LA GRANJA 8 C.P: 28003  
914539400

**CLINICA SANTA ELENA (600934)**

CLINICA SANTA ELENA  
CL DE LA GRANJA 8 C.P: 28003  
914539400

**CLINICA SASTRE - CAÑAVERAL (601731)**

CLINICA SASTRE - CAÑAVERAL  
AV DE MIGUEL DELIBES 80 C.P: 28052  
916694244

**CLINICA VIRIATO (601118)**

CLINICA VIRIATO  
CL DE VIRIATO 29 LO C.P: 28010  
914445000

**CONSULTAS EXTERNAS HOSPITAL QUIRONSA  
LUD SAN JOSE (450626)**

CONSULTAS EXTERNAS HOSPITAL QUIRONSA  
LUD SAN JOSE  
CL CLARA DEL REY 31 C.P: 28002  
913333701

**CLINICA CEMTRO (601601)**

CLINICA CEMTRO  
AV VENTISQUERO DE LA CONDESA 42 C.P: 28035  
917355757

**CLINICA FUENSANTA (601054)**

CLINICA FUENSANTA  
CL ARTURO SORIA 17 C.P: 28027  
914100200

**CLINICA JACA (601426)**

CLINICA JACA  
CL ALCALA 619 C.P: 28022  
917430690

**CLINICA LA MILAGROSA (601150)**

CLINICA LA MILAGROSA  
CL MODESTO LAFUENTE 14 C.P: 28010  
914473400

**CLINICA MCD (601498)**

CLINICA MCD  
CL MARQUES DE JURA REAL 21 LO C.P: 28019  
914695024

**CLINICA SANTA ELENA (601434)**

CLINICA SANTA ELENA  
CL DE LA GRANJA 8 C.P: 28003  
912991299

**CLINICA SANTA ELENA (601251)**

CLINICA SANTA ELENA  
CL DE LA GRANJA 8 C.P: 28003  
914027620

**CLINICA SANTA ELENA (600943)**

CLINICA SANTA ELENA  
CL DE LA GRANJA 8 C.P: 28003  
914539400

**CLINICA SILVANO (280039)**

CLINICA SILVANO  
CL RAMON POWER 40 C.P: 28043  
913885603

**CMI MONCLOA (601723)**

CMI MONCLOA  
CL DE GAZTAMBIDE 16 C.P: 28015  
919014434

**CONSULTORIO MEDICO CEA BERMUDEZ (600704)**

CONSULTORIO MEDICO CEA BERMUDEZ  
CL CEA BERMUDEZ 61 C.P: 28003  
913993025

# TRAUMATOLOGIA Y CIR.ORTOPEDICA

**CT MEDICAL (601659)****CT MEDICAL**CL LONJA DE LA SEDA 41 C.P: 28054  
910374272**DR. ACROBIO LIMA, EDOARDO (600200)****DR. ACROBIO LIMA, EDOARDO**CL OÑA 10 C.P: 28050  
917567800**DR. ALAVA SOLANA, EMILIO GUILLERMO (600200)****DR. ALAVA SOLANA, EMILIO GUILLERMO**CL OÑA 10 C.P: 28050  
917567800**DR. ALMARAZ GUNTIN, MIGUEL JORGE (601601)****DR. ALMARAZ GUNTIN, MIGUEL JORGE**AV VENTISQUERO DE LA CONDESA 42 C.P: 28035  
917355757**DR. AMEZTOY GALLEGO, JUAN (280974)****DR. AMEZTOY GALLEGO, JUAN**CL DE SAN BERNABE 13 C.P: 28005  
910791516**DR. ANTON RODRIGALVAREZ, LUIS MIGUEL (600972)****DR. ANTON RODRIGALVAREZ, LUIS MIGUEL**PZ CONDE DEL VALLE SUCHIL 6 3 C.P: 28015  
915547790**DR. APARICIO FRANCO, AURELIO (280610)****DR. APARICIO FRANCO, AURELIO**CL JUAN BRAVO 39 C.P: 28006  
910687777**DR. ARNAL BURRO, JAVIER (280267)****DR. ARNAL BURRO, JAVIER**PZ CONDE DEL VALLE SUCHIL 16 C.P: 28015  
914476600**DR. ARROYO SALCEDO, GREGORIO (600200)****DR. ARROYO SALCEDO, GREGORIO**CL OÑA 10 C.P: 28050  
917567800**DR. BALLESTEROS MASSO, RAFAEL (450989)****DR. BALLESTEROS MASSO, RAFAEL**CL OCA 104 C.P: 28025  
902500929**DR. BARRIOS ROSALES, IGOR JOSE (600200)****DR. BARRIOS ROSALES, IGOR JOSE**CL OÑA 10 C.P: 28050  
917567800**DR. ABDALA ISSA NASSERDINV, JAVIER (600200)****DR. ABDALA ISSA NASSERDINV, JAVIER**CL OÑA 10 C.P: 28050  
917567800**DR. AGHOB KAZANJIAN, WASKEN (601710)****DR. AGHOB KAZANJIAN, WASKEN**CL DE HORTALEZA 65 2° C.P: 28004  
915222283**DR. ALFARO YANQUI, CARLOS ENRIQUE (600200)****DR. ALFARO YANQUI, CARLOS ENRIQUE**CL OÑA 10 C.P: 28050  
917567800**DR. ALONSO GARCIA, DIEGO (601802)****DR. ALONSO GARCIA, DIEGO**AV DE VALLADOLID 83 C.P: 28008  
915957000**DR. AMEZTOY GALLEGO, JUAN (600200)****DR. AMEZTOY GALLEGO, JUAN**CL OÑA 10 C.P: 28050  
917567800**DR. APARICIO FRANCO, AURELIO (601503)****DR. APARICIO FRANCO, AURELIO**CL JUAN BRAVO 49 C.P: 28006  
910687999**DR. ARAGON CUTILLAS, JAVIER ENRIQUE (600104)****DR. ARAGON CUTILLAS, JAVIER ENRIQUE**CL DE MONTESA 15 C.P: 28006  
914014338**DR. ARREBOLA SUAREZ, JOSE ANTONIO (601176)****DR. ARREBOLA SUAREZ, JOSE ANTONIO**CL DEL MAESTRO ANGEL LLORCA 8 C.P: 28003  
914530200**DR. AYALA MEJIAS, JUAN DIEGO (280264)****DR. AYALA MEJIAS, JUAN DIEGO**CL SERRANO 199 C.P: 28016  
915649943**DR. BARANDIARAN LUCA DE TENA, FERNANDO (280264)****DR. BARANDIARAN LUCA DE TENA, FERNANDO**CL SERRANO 199 C.P: 28016  
915649943**DR. BAU GONZALEZ, ALONSO (600952)****DR. BAU GONZALEZ, ALONSO**CL LA SALLE 12 C.P: 28023  
915129000

# TRAUMATOLOGIA Y CIR.ORTOPEDICA

**DR. BLANCO DIAZ, DAVID (601503)**  
DR. BLANCO DIAZ, DAVID  
CL JUAN BRAVO 49 C.P: 28006  
910687999

**DR. BRICEÑO GAMBOA, CARLOS EDUARDO (600200)**  
DR. BRICEÑO GAMBOA, CARLOS EDUARDO  
CL OÑA 10 C.P: 28050  
917567800

**DR. CAMPO LOARTE, JESUS (601176)**  
DR. CAMPO LOARTE, JESUS  
CL DEL MAESTRO ANGEL LLORCA 8 C.P: 28003  
914530200

**DR. CARRETERO CRISTOBAL, GUILLERMO (600200)**  
DR. CARRETERO CRISTOBAL, GUILLERMO  
CL OÑA 10 C.P: 28050  
917567800

**DR. CASA DE PANTOJA, VICENTE JESUS (601176)**  
DR. CASA DE PANTOJA, VICENTE JESUS  
CL DEL MAESTRO ANGEL LLORCA 8 C.P: 28003  
914530200

**DR. CERRATO FUERTES, FRANCISCO JAVIER (601176)**  
DR. CERRATO FUERTES, FRANCISCO JAVIER  
CL DEL MAESTRO ANGEL LLORCA 8 C.P: 28003  
914530200

**DR. CHIVATO VIVANCO, FELIX (280264)**  
DR. CHIVATO VIVANCO, FELIX  
CL SERRANO 199 C.P: 28016  
915649943

**DR. CIMAS HERNANDEZ, DAVID (280263)**  
DR. CIMAS HERNANDEZ, DAVID  
CL ARTURO SORIA 105 C.P: 28043  
912143100

**DR. CONCEJERO LOPEZ, VICENTE (601601)**  
DR. CONCEJERO LOPEZ, VICENTE  
AV VENTISQUERO DE LA CONDESA 42 C.P: 28035  
917355757

**DR. CORTES VILLAR, JESUS MANUEL (601601)**  
DR. CORTES VILLAR, JESUS MANUEL  
AV VENTISQUERO DE LA CONDESA 42 C.P: 28035  
917355757

**DR. CRESPO RUBIO, ENRIQUE (601503)**  
DR. CRESPO RUBIO, ENRIQUE  
CL JUAN BRAVO 39 C.P: 28006  
910687777

**DR. BLANCO ORTIZ, FERNANDO (601426)**  
DR. BLANCO ORTIZ, FERNANDO  
CL ALCALA 619 C.P: 28022  
917430690

**DR. CABALLERO GARCIA, ALBERTO (450626)**  
DR. CABALLERO GARCIA, ALBERTO  
CL CARTAGENA 111 C.P: 28002  
910687000

**DR. CARDENAS SALAS, JEANS JARED (450626)**  
DR. CARDENAS SALAS, JEANS JARED  
CL CARTAGENA 111 C.P: 28002  
910687000

**DR. CARRETERO CRISTOBAL, PEDRO IGNACIO (601802)**  
DR. CARRETERO CRISTOBAL, PEDRO IGNACIO  
AV DE VALLADOLID 83 C.P: 28008  
915957000

**DR. CEBREIRO MARTINEZ-VAL, IGNACIO (600200)**  
DR. CEBREIRO MARTINEZ-VAL, IGNACIO  
CL OÑA 10 C.P: 28050  
917567800

**DR. CHECA BRETON, PABLO (450989)**  
DR. CHECA BRETON, PABLO  
AV VIA CARPETANA 177 C.P: 28047  
914652928

**DR. CIMARRA DIAZ, ARTURO (601802)**  
DR. CIMARRA DIAZ, ARTURO  
AV DE VALLADOLID 83 C.P: 28008  
915957000

**DR. CIMAS HERNANDEZ, DAVID (280974)**  
DR. CIMAS HERNANDEZ, DAVID  
CL DE SAN BERNABE 13 C.P: 28005  
910791516

**DR. CORDOVA VAZQUEZ, PEDRO RAMON (450222)**  
DR. CORDOVA VAZQUEZ, PEDRO RAMON  
CL PILAR DE MADARIAGA ROJO 11 C.P: 28051  
914256562

**DR. CRESPO HERNANDEZ, PABLO (600200)**  
DR. CRESPO HERNANDEZ, PABLO  
CL OÑA 10 C.P: 28050  
917567800

**DR. CRUZ CAMARA, ANTONIO (601176)**  
DR. CRUZ CAMARA, ANTONIO  
CL DEL MAESTRO ANGEL LLORCA 8 C.P: 28003  
914530200

# TRAUMATOLOGIA Y CIR.ORTOPEDICA

**DR. CRUZ SANCHEZ, VICTOR MANUEL (280221)**

DR. CRUZ SANCHEZ, VICTOR MANUEL  
PS DE LA CASTELLANA 170 BJ C.P: 28046  
913596063

**DR. CUESTA REVILLA, JOSE LUIS (600200)**

DR. CUESTA REVILLA, JOSE LUIS  
CL OÑA 10 C.P: 28050  
917567800

**DR. DE CABO TEJERINA, GONZALO (601176)**

DR. DE CABO TEJERINA, GONZALO  
CL DEL MAESTRO ANGEL LLORCA 8 C.P: 28003  
914530200

**DR. DE LA HERA CREMADES, BORJA (280263)**

DR. DE LA HERA CREMADES, BORJA  
CL ARTURO SORIA 105 C.P: 28043  
912143100

**DR. DE LUCAS VILLARRUBIA, JOSE CARLOS (280974)**

DR. DE LUCAS VILLARRUBIA, JOSE CARLOS  
CL DE SAN BERNABE 13 C.P: 28005  
910791516

**DR. DEL MONTE BELLO GABRIEL (280610)**

DR. DEL MONTE BELLO GABRIEL  
CL JUAN BRAVO 39 C.P: 28006  
910687777

**DR. DEL RIO HORTELANO, JULIAN (601503)**

DR. DEL RIO HORTELANO, JULIAN  
CL JUAN BRAVO 49 C.P: 28006  
910687999

**DR. DIAZ FREIRE, PABLO (600200)**

DR. DIAZ FREIRE, PABLO  
CL OÑA 10 C.P: 28050  
917567800

**DR. DIEZ RODRIGUEZ, ANGEL (280267)**

DR. DIEZ RODRIGUEZ, ANGEL  
CL ARAPILES 8 C.P: 28015  
901088212

**DR. DOMENECH DE FRUTOS, SANTIAGO (601118)**

DR. DOMENECH DE FRUTOS, SANTIAGO  
CL DE VIRIATO 29 LO C.P: 28010  
914445000

**DR. DUJO RODRIGUEZ, FERNANDO (601309)**

DR. DUJO RODRIGUEZ, FERNANDO  
CL TORQUEMADA 26 C.P: 28043  
915358198

**DR. CUADRADO RUBIO, LUIS EDUARDO (601802)**

DR. CUADRADO RUBIO, LUIS EDUARDO  
AV DE VALLADOLID 83 C.P: 28008  
915957000

**DR. CUEVAS GONZALEZ, JORGE LUIS (600183)**

DR. CUEVAS GONZALEZ, JORGE LUIS  
CL INFANTA MERCEDES 8 C.P: 28020  
915796705

**DR. DE LA CERDA SANCHEZ, JUAN (601802)**

DR. DE LA CERDA SANCHEZ, JUAN  
AV DE VALLADOLID 83 C.P: 28008  
915957000

**DR. DE LAS HERAS SOTOS, JORGE ENRIQUE (600200)**

DR. DE LAS HERAS SOTOS, JORGE ENRIQUE  
CL OÑA 10 C.P: 28050  
917567800

**DR. DE VERA ZAMORA, VICENTE (280611)**

DR. DE VERA ZAMORA, VICENTE  
CL JOAQUIN COSTA 28 C.P: 28002  
915617100

**DR. DEL MONTE BELLO, GABRIEL (601503)**

DR. DEL MONTE BELLO, GABRIEL  
CL JUAN BRAVO 49 C.P: 28006  
910687999

**DR. DELGADO SERRANO, PEDRO JOSE (601284)**

DR. DELGADO SERRANO, PEDRO JOSE  
CL JOSE SILVA 7 C.P: 28043  
902089800

**DR. DIAZ MARTIN, ANDRES (601176)**

DR. DIAZ MARTIN, ANDRES  
CL DEL MAESTRO ANGEL LLORCA 8 C.P: 28003  
914530200

**DR. DODANGEH GONZALEZ, MIGUEL HOSEIN (601152)**

DR. DODANGEH GONZALEZ, MIGUEL HOSEIN  
CL TELLEZ 30 C.P: 28007  
915020301

**DR. DUJO RODRIGUEZ, FERNANDO (601309)**

DR. DUJO RODRIGUEZ, FERNANDO  
AV DE SAN LUIS 166 C.P: 28033  
913027283

**DR. DUJO RODRIGUEZ, FERNANDO JAVIER (600200)**

DR. DUJO RODRIGUEZ, FERNANDO JAVIER  
CL OÑA 10 C.P: 28050  
917567800

# TRAUMATOLOGIA Y CIR.ORTOPEDICA

**DR. DURAN MANRIQUE, DAVID (600200)**  
DR. DURAN MANRIQUE, DAVID  
CL OÑA 10 C.P: 28050  
917567800

**DR. ELGEADI SACEH, GHASSAN (450222)**  
DR. ELGEADI SACEH, GHASSAN  
CL PILAR DE MADARIAGA ROJO 11 C.P: 28051  
914256562

**DR. ELGEADI SALEH, GHASSAN (601118)**  
DR. ELGEADI SALEH, GHASSAN  
CL DE VIRIATO 29 LO C.P: 28010  
914445000

**DR. ESCAMEZ FERNANDEZ, FERNANDO (600200)**  
DR. ESCAMEZ FERNANDEZ, FERNANDO  
CL OÑA 10 C.P: 28050  
917567800

**DR. ESCRIBANO ULIBARRI, CESAR (601176)**  
DR. ESCRIBANO ULIBARRI, CESAR  
CL DEL MAESTRO ANGEL LLORCA 8 C.P: 28003  
914530200

**DR. ESTEVEZ SANCHEZ, PEDRO (601152)**  
DR. ESTEVEZ SANCHEZ, PEDRO  
CL TELLEZ 30 C.P: 28007  
915020301

**DR. FARIÑA NAVARRO, IGNACIO MARIA (601503)**  
DR. FARIÑA NAVARRO, IGNACIO MARIA  
CL JUAN BRAVO 49 C.P: 28006  
910687999

**DR. FERNANDEZ ESPEJO, JOSE LUIS (450989)**  
DR. FERNANDEZ ESPEJO, JOSE LUIS  
CL OCA 104 C.P: 28025  
902500929

**DR. FERNANDEZ FERNANDEZ ARROYO, ANTONIO (450626)**  
DR. FERNANDEZ FERNANDEZ ARROYO, ANTONIO  
CL CARTAGENA 111 C.P: 28002  
910687000

**DR. FERNANDEZ FERRER, ALFREDO (280267)**  
DR. FERNANDEZ FERRER, ALFREDO  
PZ CONDE DEL VALLE SUCHIL 16 C.P: 28015  
914476600

**DR. FERNANDEZ-BAILLO GALLEGO DE LA SACRISTANA, NIC (600200)**  
DR. FERNANDEZ-BAILLO GALLEGO DE LA SACRISTANA, NIC  
CL OÑA 10 C.P: 28050  
917567800

**DR. ELGEADI SACEH, GHASSAN (450222)**  
DR. ELGEADI SACEH, GHASSAN  
AV ENSANCHE DE VALLECAS 67 C.P: 28051  
914256562

**DR. ELGEADI SALEH, GHASSAN (450626)**  
DR. ELGEADI SALEH, GHASSAN  
CL CARTAGENA 111 C.P: 28002  
910687000

**DR. ESCAMEZ FERNANDEZ, FERNANDO (601802)**  
DR. ESCAMEZ FERNANDEZ, FERNANDO  
AV DE VALLADOLID 83 C.P: 28008  
915957000

**DR. ESCOBAR MENDIOLA, DANIEL (280267)**  
DR. ESCOBAR MENDIOLA, DANIEL  
PZ CONDE DEL VALLE SUCHIL 16 C.P: 28015  
914476600

**DR. ESPARRAGOZA CABRERA, LUIS ALEJANDRO (601601)**  
DR. ESPARRAGOZA CABRERA, LUIS ALEJANDRO  
AV VENTISQUERO DE LA CONDESA 42 C.P: 28035  
917355757

**DR. FARIÑA NAVARRO, IGNACIO (601660)**  
DR. FARIÑA NAVARRO, IGNACIO  
CL DEL GENERAL ARRANDO 30 C.P: 28010  
913085758

**DR. FERNANDEZ BRETON, ARTURO (601802)**  
DR. FERNANDEZ BRETON, ARTURO  
AV DE VALLADOLID 83 C.P: 28008  
915957000

**DR. FERNANDEZ ESPEJO, JOSE LUIS (450989)**  
DR. FERNANDEZ ESPEJO, JOSE LUIS  
CL VIA CARPETANA 201 C.P: 28047  
902500929

**DR. FERNANDEZ FERNANDEZ, RICARDO (600200)**  
DR. FERNANDEZ FERNANDEZ, RICARDO  
CL OÑA 10 C.P: 28050  
917567800

**DR. FERNANDEZ RUIZ, DAVID (600200)**  
DR. FERNANDEZ RUIZ, DAVID  
CL OÑA 10 C.P: 28050  
917567800

**DR. FERNANDEZ-BAILLO GALLEGO, NICOMEDES (601800)**  
DR. FERNANDEZ-BAILLO GALLEGO, NICOMEDES  
AV JUAN ANTONIO SAMARANCH 51 C.P: 28055  
919370000



# TRAUMATOLOGIA Y CIR.ORTOPEDICA

**DR. FERREIRA VILLANOVA, FRANCISCO JAVIER (280264)**

**DR. FERREIRA VILLANOVA, FRANCISCO JAVIER**  
CL SERRANO 199 C.P: 28016  
915649943

**DR. FIGUEREDO OJEDA, FEDERICO (601284)**

**DR. FIGUEREDO OJEDA, FEDERICO**  
CL JOSE SILVA 7 C.P: 28043  
902089800

**DR. GAGO BARON, MARTIN (601601)**

**DR. GAGO BARON, MARTIN**  
AV VENTISQUERO DE LA CONDESA 42 C.P: 28035  
917355757

**DR. GANDARA BARBEITO, CARLOS (280267)**

**DR. GANDARA BARBEITO, CARLOS**  
PZ CONDE DEL VALLE SUCHIL 16 C.P: 28015  
914476600

**DR. GARCIA COIRADAS, JAVIER (601802)**

**DR. GARCIA COIRADAS, JAVIER**  
AV DE VALLADOLID 83 C.P: 28008  
915957000

**DR. GARCIA FEIJOO DE SOTOMAYOR, FRANCISCO JAVIER (280974)**

**DR. GARCIA FEIJOO DE SOTOMAYOR, FRANCISCO JAVIER**  
CL DE SAN BERNABE 13 C.P: 28005  
910791516

**DR. GARCIA GONZALEZ, BENJAMIN (280264)**

**DR. GARCIA GONZALEZ, BENJAMIN**  
CL SERRANO 199 C.P: 28016  
915649943

**DR. GARCIA LEIDARO, MAXIMO (280263)**

**DR. GARCIA LEIDARO, MAXIMO**  
CL ARTURO SORIA 105 C.P: 28043  
912143100

**DR. GARCIA LEIRADO, MAXIMO (280266)**

**DR. GARCIA LEIRADO, MAXIMO**  
CL MODESTO LAFUENTE 14 C.P: 28015  
914472100

**DR. GARCIA REVUELTA, BENITO (450989)**

**DR. GARCIA REVUELTA, BENITO**  
CL VIA CARPETANA 201 C.P: 28047  
902500929

**DR. GARCIA RIVAS, JUAN JOSE FERNANDO (450989)**

**DR. GARCIA RIVAS, JUAN JOSE FERNANDO**  
CL OCA 104 C.P: 28025  
902500929

**DR. FERREÑO MARQUEZ, DAVID MANUEL (450989)**

**DR. FERREÑO MARQUEZ, DAVID MANUEL**  
AV VIA CARPETANA 177 C.P: 28047  
914652928

**DR. FRANCES BORREGO, ALBERTO (601802)**

**DR. FRANCES BORREGO, ALBERTO**  
AV DE VALLADOLID 83 C.P: 28008  
915957000

**DR. GALINDO ANDUJAR, ENRIQUE (601802)**

**DR. GALINDO ANDUJAR, ENRIQUE**  
AV DE VALLADOLID 83 C.P: 28008  
915957000

**DR. GARABITO COCIÑA, MIGUEL AGUSTIN (280263)**

**DR. GARABITO COCIÑA, MIGUEL AGUSTIN**  
CL ARTURO SORIA 105 C.P: 28043  
912143100

**DR. GARCIA DE LA FUENTE, PABLO (601503)**

**DR. GARCIA DE LA FUENTE, PABLO**  
CL JUAN BRAVO 49 C.P: 28006  
910687999

**DR. GARCIA FERNANDEZ, CARLOS (601802)**

**DR. GARCIA FERNANDEZ, CARLOS**  
AV DE VALLADOLID 83 C.P: 28008  
915957000

**DR. GARCIA LAZARO, FRANCISCO JAVIER (601176)**

**DR. GARCIA LAZARO, FRANCISCO JAVIER**  
CL DEL MAESTRO ANGEL LLORCA 8 C.P: 28003  
914530200

**DR. GARCIA LEIRADO, MAXIMO (601723)**

**DR. GARCIA LEIRADO, MAXIMO**  
CL DE GAZTAMBIDE 16 C.P: 28015  
919014434

**DR. GARCIA REVUELTA, BENITO (450989)**

**DR. GARCIA REVUELTA, BENITO**  
CL OCA 104 C.P: 28025  
902500929

**DR. GARCIA REY, EDUARDO (600200)**

**DR. GARCIA REY, EDUARDO**  
CL OÑA 10 C.P: 28050  
917567800

**DR. GARCIA ROMERO, JAVIER (280263)**

**DR. GARCIA ROMERO, JAVIER**  
CL ARTURO SORIA 105 C.P: 28043  
912143100

# TRAUMATOLOGIA Y CIR.ORTOPEDICA

**DR. GARCIA ROMERO, JAVIER (450626)**

DR. GARCIA ROMERO, JAVIER  
CL CARTAGENA 111 C.P: 28002  
910687000

**DR. GARLITO DIAZ, HUGO (601801)**

DR. GARLITO DIAZ, HUGO  
CL JORDI SOLE TURA (ESQ. AV. JUAN ANTONIO  
SAMARANCH) 0 C.P: 28055  
910631300

**DR. GOMEZ DE OLEA FERNANDEZ-MICHELTORENA,  
FERNANDO (600200)**

DR. GOMEZ DE OLEA FERNANDEZ-MICHELTORENA,  
FERNANDO  
CL OÑA 10 C.P: 28050  
917567800

**DR. GOMEZ GONZALEZ, YORDAN (450222)**

DR. GOMEZ GONZALEZ, YORDAN  
AV ENSANCHE DE VALLECAS 67 C.P: 28051  
914256562

**DR. GOMEZ MUÑOZ, EDUARDO (601802)**

DR. GOMEZ MUÑOZ, EDUARDO  
AV DE VALLADOLID 83 C.P: 28008  
915957000

**DR. GONZALEZ RILO, DIEGO (601802)**

DR. GONZALEZ RILO, DIEGO  
AV DE VALLADOLID 83 C.P: 28008  
915957000

**DR. GONZALEZ ZEPEDA, RICARDO RAUL (601802)**

DR. GONZALEZ ZEPEDA, RICARDO RAUL  
AV DE VALLADOLID 83 C.P: 28008  
915957000

**DR. GRAY LAYMON, PEDRO (601176)**

DR. GRAY LAYMON, PEDRO  
CL DEL MAESTRO ANGEL LLORCA 8 C.P: 28003  
914530200

**DR. GUERRA TRUJILLO, ERMIS ARMANDO (280267)**

DR. GUERRA TRUJILLO, ERMIS ARMANDO  
PZ CONDE DEL VALLE SUCHIL 16 C.P: 28015  
914476600

**DR. GUERRAS PEREZ, IGNACIO (450805)**

DR. GUERRAS PEREZ, IGNACIO  
CL SAGRADO CORAZON 4 C.P: 28016  
913531510

**DR. GARLITO DIAZ, HUGO (450626)**

DR. GARLITO DIAZ, HUGO  
CL CARTAGENA 111 C.P: 28002  
910687000

**DR. GIL DE ROZAS, MARIO (601284)**

DR. GIL DE ROZAS, MARIO  
PS CASTELLANA 20 C.P: 28046  
900180100

**DR. GOMEZ DE OLEA  
FERNANDEZ-MICHELTORENA, FERNANDO  
(601802)**

DR. GOMEZ DE OLEA  
FERNANDEZ-MICHELTORENA, FERNANDO  
AV DE VALLADOLID 83 C.P: 28008  
915957000

**DR. GOMEZ HERNANDEZ, DAMIAN (600952)**

DR. GOMEZ HERNANDEZ, DAMIAN  
CL LA SALLE 12 C.P: 28023  
915129000

**DR. GONZALEZ DE VEGA SAN ROMAN, CARLOS  
(601439)**

DR. GONZALEZ DE VEGA SAN ROMAN, CARLOS  
AV DEL GENERAL PERON 26 1º DC C.P: 28020  
915360029

**DR. GONZALEZ RILO, DIEGO (450989)**

DR. GONZALEZ RILO, DIEGO  
AV VIA CARPETANA 177 C.P: 28047  
914652928

**DR. GONZALEZ-GRANDA VILLALOBOS, JAVIER  
(280267)**

DR. GONZALEZ-GRANDA VILLALOBOS, JAVIER  
PZ CONDE DEL VALLE SUCHIL 16 C.P: 28015  
914476600

**DR. GRESA LLISO, RICARDO (450989)**

DR. GRESA LLISO, RICARDO  
AV VIA CARPETANA 177 C.P: 28047  
914652928

**DR. GUERRAS PEREZ, IGNACIO (601309)**

DR. GUERRAS PEREZ, IGNACIO  
AV DE SAN LUIS 166 C.P: 28033  
913027283

**DR. GUTIERREZ BERCIANO, JAVIER JOSE (450626)**

DR. GUTIERREZ BERCIANO, JAVIER JOSE  
CL CARTAGENA 111 C.P: 28002  
910687000

# TRAUMATOLOGIA Y CIR.ORTOPEDICA

**DR. GUTIERREZ BERCIANO, JAVIER JOSE (601801)**  
DR. GUTIERREZ BERCIANO, JAVIER JOSE  
CL JORDI SOLE TURA (ESQ. AV. JUAN ANTONIO  
SAMARANCH) 0 C.P: 28055  
910631300

**DR. GUTIERREZ GARCIA, JOSE LUIS (600952)**  
DR. GUTIERREZ GARCIA, JOSE LUIS  
CL LA SALLE 12 C.P: 28023  
915129000

**DR. GUTIERREZ NARVARTE, FRANCISCO (280264)**  
DR. GUTIERREZ NARVARTE, FRANCISCO  
CL SERRANO 199 C.P: 28016  
915649943

**DR. HEREDIA SULBARAN, ANGEL (450626)**  
DR. HEREDIA SULBARAN, ANGEL  
CL CARTAGENA 111 C.P: 28002  
910687000

**DR. HERRADOR MUNILLA, MIGUEL ANGEL (601601)**  
DR. HERRADOR MUNILLA, MIGUEL ANGEL  
AV VENTISQUERO DE LA CONDESA 42 C.P: 28035  
917355757

**DR. HERREROS RUIZ-VALDEPEÑAS, RUBEN (600200)**  
DR. HERREROS RUIZ-VALDEPEÑAS, RUBEN  
CL OÑA 10 C.P: 28050  
917567800

**DR. HOLGADO ARCONES, SERGIO (450989)**  
DR. HOLGADO ARCONES, SERGIO  
AV VIA CARPETANA 177 C.P: 28047  
914652928

**DR. IBAÑEZ CABEZA, ENRIQUE (601601)**  
DR. IBAÑEZ CABEZA, ENRIQUE  
AV VENTISQUERO DE LA CONDESA 42 C.P: 28035  
917355757

**DR. ISSA NASSERDIN, JAVIER ABDALA (601176)**  
DR. ISSA NASSERDIN, JAVIER ABDALA  
CL DEL MAESTRO ANGEL LLORCA 8 C.P: 28003  
914530200

**DR. JAVIER DUJO RODRIGUEZ, FERNANDO (600200)**  
DR. JAVIER DUJO RODRIGUEZ, FERNANDO  
CL DE LA SIERRA DE ATAPUERCA 5 C.P: 28050  
917567800

**DR. KUBBA HAMAMEH, M NIDHAL (450989)**  
DR. KUBBA HAMAMEH, M NIDHAL  
CL VIA CARPETANA 201 C.P: 28047  
902500929

**DR. GUTIERREZ BIAGET, GONZALO (280974)**  
DR. GUTIERREZ BIAGET, GONZALO  
CL DE SAN BERNABE 13 C.P: 28005  
910791516

**DR. GUTIERREZ GOMEZ, JUAN CARLOS (600200)**  
DR. GUTIERREZ GOMEZ, JUAN CARLOS  
CL OÑA 10 C.P: 28050  
917567800

**DR. GUZMAN DOMENECH, DAVID (280264)**  
DR. GUZMAN DOMENECH, DAVID  
CL SERRANO 199 C.P: 28016  
915649943

**DR. HERNANDEZ GIL, CARLOS (601439)**  
DR. HERNANDEZ GIL, CARLOS  
AV DEL GENERAL PERON 26 1° DC C.P: 28020  
915360029

**DR. HERRAEZ CORTES, JOSE LUIS (280263)**  
DR. HERRAEZ CORTES, JOSE LUIS  
CL ARTURO SORIA 105 C.P: 28043  
912143100

**DR. HEVIA CRESPO, EDUARDO (601802)**  
DR. HEVIA CRESPO, EDUARDO  
AV DE VALLADOLID 83 C.P: 28008  
915957000

**DR. HORTELANO MARCO, SERGIO ANTONIO (601601)**  
DR. HORTELANO MARCO, SERGIO ANTONIO  
AV VENTISQUERO DE LA CONDESA 42 C.P: 28035  
917355757

**DR. IGLESIAS DURAN, ELVIRA (601503)**  
DR. IGLESIAS DURAN, ELVIRA  
CL JUAN BRAVO 49 C.P: 28006  
910687999

**DR. JAVIER DUJO RODRIGUEZ, FERNANDO (600200)**  
DR. JAVIER DUJO RODRIGUEZ, FERNANDO  
CL DE LA SIERRA DE ATAPUERCA 5 C.P: 28050  
917567800

**DR. JUAREZ COZAR, JOSE (601176)**  
DR. JUAREZ COZAR, JOSE  
CL DEL MAESTRO ANGEL LLORCA 8 C.P: 28003  
914530200

**DR. LEOPOLDO POLETTI, FABIAN (600200)**  
DR. LEOPOLDO POLETTI, FABIAN  
CL OÑA 10 C.P: 28050  
917567800

# TRAUMATOLOGIA Y CIR.ORTOPEDICA

**DR. LIPNIZKY MASCHINIST, GUILLERMO (601309)**  
 DR. LIPNIZKY MASCHINIST, GUILLERMO  
 CL ALGABEÑO 119 C.P: 28043  
 913884434

**DR. LLANOS SANZ, SERGIO (601802)**  
 DR. LLANOS SANZ, SERGIO  
 AV DE VALLADOLID 83 C.P: 28008  
 915957000

**DR. LOBATO KROPNICK, CARLOS (601503)**  
 DR. LOBATO KROPNICK, CARLOS  
 CL JUAN BRAVO 39 C.P: 28006  
 910687777

**DR. LOPEZ ORTIZ-TALLO, JUAN CARLOS (601601)**  
 DR. LOPEZ ORTIZ-TALLO, JUAN CARLOS  
 AV VENTISQUERO DE LA CONDESA 42 C.P: 28035  
 917355757

**DR. LORENTE GOMEZ, ALEJANDRO (600200)**  
 DR. LORENTE GOMEZ, ALEJANDRO  
 CL OÑA 10 C.P: 28050  
 917567800

**DR. MANCERA AVILA, CESAR FERNANDO (601551)**  
 DR. MANCERA AVILA, CESAR FERNANDO  
 AV GUADALAJARA 79 LO C.P: 28032  
 911287246

**DR. MARCOS DE LA TORRE, PABLO (601601)**  
 DR. MARCOS DE LA TORRE, PABLO  
 AV VENTISQUERO DE LA CONDESA 42 C.P: 28035  
 917355757

**DR. MARIN PELA, OLIVER RICARDO (601176)**  
 DR. MARIN PELA, OLIVER RICARDO  
 CL DEL MAESTRO ANGEL LLORCA 8 C.P: 28003  
 914530200

**DR. MARTIN DOMINGUEZ, JUAN CARLOS (280264)**  
 DR. MARTIN DOMINGUEZ, JUAN CARLOS  
 CL SERRANO 199 C.P: 28016  
 915649943

**DR. MARTINEZ CABALLERO, IGNACIO (600200)**  
 DR. MARTINEZ CABALLERO, IGNACIO  
 CL OÑA 10 C.P: 28050  
 917567800

**DR. MEDIERO CLEMENTE, JUAN IGNACIO (601309)**  
 DR. MEDIERO CLEMENTE, JUAN IGNACIO  
 CL ALGABEÑO 119 C.P: 28043  
 913884434

**DR. LIPNIZKY MASCHINIST, GUILLERMO (601309)**  
 DR. LIPNIZKY MASCHINIST, GUILLERMO  
 CL TORQUEMADA 26 C.P: 28043  
 915358198

**DR. LOBATO KROPNICK, CARLOS (450177)**  
 DR. LOBATO KROPNICK, CARLOS  
 CL JUAN BRAVO 39 5° C.P: 28006  
 910687777

**DR. LOPEZ MARTIN, JOSE FÉLIX (601152)**  
 DR. LOPEZ MARTIN, JOSE FÉLIX  
 CL TELLEZ 30 C.P: 28007  
 915020301

**DR. LOPEZ RODRIGUEZ, AGUSTIN (601520)**  
 DR. LOPEZ RODRIGUEZ, AGUSTIN  
 CL UBEDA 21 C.P: 28034  
 915779377

**DR. LOSADA VIÑAS, JOSE ISAAC (280267)**  
 DR. LOSADA VIÑAS, JOSE ISAAC  
 PZ CONDE DEL VALLE SUCHIL 16 C.P: 28015  
 914476600

**DR. MARAVER LOPEZ DEL VALLE, LUIS (280221)**  
 DR. MARAVER LOPEZ DEL VALLE, LUIS  
 PS DE LA CASTELLANA 170 BJ C.P: 28046  
 913596063

**DR. MARGAÑON MEROLLA, GONZALO (280264)**  
 DR. MARGAÑON MEROLLA, GONZALO  
 CL SERRANO 199 C.P: 28016  
 915649943

**DR. MARTIN BUENDICHA, EULOGIO (601176)**  
 DR. MARTIN BUENDICHA, EULOGIO  
 CL DEL MAESTRO ANGEL LLORCA 8 C.P: 28003  
 914530200

**DR. MARTINEZ ALVAREZ, SERGIO (600186)**  
 DR. MARTINEZ ALVAREZ, SERGIO  
 CL DR. ESQUERDO 83 C.P: 28007  
 914097423

**DR. MARTINEZ DIEZ, JOSE MANUEL (600200)**  
 DR. MARTINEZ DIEZ, JOSE MANUEL  
 CL OÑA 10 C.P: 28050  
 917567800

**DR. MELÉNDEZ RUSSELL, WALTER (601598)**  
 DR. MELÉNDEZ RUSSELL, WALTER  
 CL GRAN VIA 67 7° C.P: 28013  
 915474940

# TRAUMATOLOGIA Y CIR.ORTOPEDICA

**DR. MENDEZ ARIAS, AGUSTIN (600183)**  
 DR. MENDEZ ARIAS, AGUSTIN  
 CL INFANTA MERCEDES 8 C.P: 28020  
 915796705

**DR. MERRY DEL VAL DE LA CAMPA, BORJA (601138)**  
 DR. MERRY DEL VAL DE LA CAMPA, BORJA  
 AV BETANZOS 89 1º C C.P: 28034  
 668893883

**DR. MEZIYANE, ANISS (450626)**  
 DR. MEZIYANE, ANISS  
 CL CARTAGENA 111 C.P: 28002  
 910687000

**DR. MOLINA GONZALEZ, ANTONIO MIGUEL (450989)**  
 DR. MOLINA GONZALEZ, ANTONIO MIGUEL  
 CL OCA 104 C.P: 28025  
 902500929

**DR. MONTERO ARIAS, EDUARDO (601802)**  
 DR. MONTERO ARIAS, EDUARDO  
 AV DE VALLADOLID 83 C.P: 28008  
 915957000

**DR. MORENO CORONAS, FRANCISCO JAVIER (280267)**  
 DR. MORENO CORONAS, FRANCISCO JAVIER  
 PZ CONDE DEL VALLE SUCHIL 16 C.P: 28015  
 914476600

**DR. MOTA BLANCO, SERGIO MARIO (601176)**  
 DR. MOTA BLANCO, SERGIO MARIO  
 CL DEL MAESTRO ANGEL LLORCA 8 C.P: 28003  
 914530200

**DR. MOYA GUIJARRO, DANIEL (600200)**  
 DR. MOYA GUIJARRO, DANIEL  
 CL OÑA 10 C.P: 28050  
 917567800

**DR. MURUZABAL GOMEZ, MIGUEL (450626)**  
 DR. MURUZABAL GOMEZ, MIGUEL  
 CL CARTAGENA 111 C.P: 28002  
 910687000

**DR. MUÑOZ JIMENEZ, ANGEL (601527)**  
 DR. MUÑOZ JIMENEZ, ANGEL  
 CL GUZMAN EL BUENO 102 C.P: 28003  
 915358790

**DR. NOVOA RODRIGUEZ, LUIS (601601)**  
 DR. NOVOA RODRIGUEZ, LUIS  
 AV VENTISQUERO DE LA CONDESA 42 C.P: 28035  
 917355757

**DR. MENDEZ CRUZ, HECTOR (280263)**  
 DR. MENDEZ CRUZ, HECTOR  
 CL ARTURO SORIA 105 C.P: 28043  
 912143100

**DR. MESA SIMON, FRANCISCO MANUEL (600952)**  
 DR. MESA SIMON, FRANCISCO MANUEL  
 CL LA SALLE 12 C.P: 28023  
 915129000

**DR. MIHANDA ELIKYA, SERAPHIN (280267)**  
 DR. MIHANDA ELIKYA, SERAPHIN  
 PZ CONDE DEL VALLE SUCHIL 16 C.P: 28015  
 914476600

**DR. MOLINA GONZALEZ, ANTONIO MIGUEL (450989)**  
 DR. MOLINA GONZALEZ, ANTONIO MIGUEL  
 CL VIA CARPETANA 201 C.P: 28047  
 902500929

**DR. MONTIEL NAVA, CESAR (600200)**  
 DR. MONTIEL NAVA, CESAR  
 CL OÑA 10 C.P: 28050  
 917567800

**DR. MORENO ROMERO, MIGUEL (600200)**  
 DR. MORENO ROMERO, MIGUEL  
 CL OÑA 10 C.P: 28050  
 917567800

**DR. MOTA BLANCO, SERGIO MARIO (600952)**  
 DR. MOTA BLANCO, SERGIO MARIO  
 CL LA SALLE 12 C.P: 28023  
 915129000

**DR. MUIÑA RULLAN, JOSE RAMON (601176)**  
 DR. MUIÑA RULLAN, JOSE RAMON  
 CL DEL MAESTRO ANGEL LLORCA 8 C.P: 28003  
 914530200

**DR. MUÑOZ JAUREGUALZO, AGUSTIN (450661)**  
 DR. MUÑOZ JAUREGUALZO, AGUSTIN  
 CL FERRAZ 33 BJ C.P: 28008  
 915415048

**DR. NAVARRO MONT, JOSE RAMON (601601)**  
 DR. NAVARRO MONT, JOSE RAMON  
 AV VENTISQUERO DE LA CONDESA 42 C.P: 28035  
 917355757

**DR. NUÑEZ-SAMPER PIZARROSO, CESAR (280610)**  
 DR. NUÑEZ-SAMPER PIZARROSO, CESAR  
 CL JUAN BRAVO 39 C.P: 28006  
 910687777

# TRAUMATOLOGIA Y CIR.ORTOPEDICA

**DR. NUÑEZ-SAMPER PIZARROSO, CESAR (601503)**  
DR. NUÑEZ-SAMPER PIZARROSO, CESAR  
CL JUAN BRAVO 49 C.P: 28006  
910687999

**DR. OMAÑA GARCIA, JORGE EDUARDO (601152)**  
DR. OMAÑA GARCIA, JORGE EDUARDO  
CL TELLEZ 30 C.P: 28007  
915020301

**DR. ORTEGA MUÑOZ, GREGORIO (450626)**  
DR. ORTEGA MUÑOZ, GREGORIO  
CL CARTAGENA 111 C.P: 28002  
910687000

**DR. OTEO ALVARO, ANGEL (601601)**  
DR. OTEO ALVARO, ANGEL  
AV VENTISQUERO DE LA CONDESA 42 C.P: 28035  
917355757

**DR. OÑATE MARTINEZ-OLASCOAGA, DANIEL (280267)**  
DR. OÑATE MARTINEZ-OLASCOAGA, DANIEL  
CL ARAPILES 8 C.P: 28015  
901088212

**DR. PALACIOS CABEZAS, PABLO (601800)**  
DR. PALACIOS CABEZAS, PABLO  
AV JUAN ANTONIO SAMARANCH 51 C.P: 28055  
919370000

**DR. PALACIOS CABEZAS, PABLO (600200)**  
DR. PALACIOS CABEZAS, PABLO  
CL OÑA 10 C.P: 28050  
917567800

**DR. PALAZON QUEVEDO, ANGEL (280264)**  
DR. PALAZON QUEVEDO, ANGEL  
CL SERRANO 199 C.P: 28016  
915649943

**DR. PALAZÓN QUEVEDO, JORGE (280061)**  
DR. PALAZÓN QUEVEDO, JORGE  
CL LA GRANJA 8 C.P: 28003  
912991199

**DR. PALLARES HORTIGUELA, EDUARDO (601802)**  
DR. PALLARES HORTIGUELA, EDUARDO  
AV DE VALLADOLID 83 C.P: 28008  
915957000

**DR. PARRA SANCHEZ, GUILLERMO (601802)**  
DR. PARRA SANCHEZ, GUILLERMO  
AV DE VALLADOLID 83 C.P: 28008  
915957000

**DR. OCETE GUZMAN, GUILLERMO (600183)**  
DR. OCETE GUZMAN, GUILLERMO  
CL INFANTA MERCEDES 8 C.P: 28020  
915796705

**DR. ORTEGA MORENO, IVAN (601176)**  
DR. ORTEGA MORENO, IVAN  
CL DEL MAESTRO ANGEL LLORCA 8 C.P: 28003  
914530200

**DR. ORTIZ ESPADA, ALEJANDRO (601601)**  
DR. ORTIZ ESPADA, ALEJANDRO  
AV VENTISQUERO DE LA CONDESA 42 C.P: 28035  
917355757

**DR. OTEO ALVARO, ANGEL (601498)**  
DR. OTEO ALVARO, ANGEL  
CL MARQUES DE JURA REAL 21 LO C.P: 28019  
914695024

**DR. OÑATE MARTINEZ-OLASCOAGA, DANIEL (600200)**  
DR. OÑATE MARTINEZ-OLASCOAGA, DANIEL  
CL OÑA 10 C.P: 28050  
917567800

**DR. PALACIOS CABEZAS, PABLO (600200)**  
DR. PALACIOS CABEZAS, PABLO  
CL OÑA 10 C.P: 28050  
917567800

**DR. PALACIOS PEREZ, LUIS (600104)**  
DR. PALACIOS PEREZ, LUIS  
CL DE MONTESA 15 C.P: 28006  
914014338

**DR. PALAZÓN QUEVEDO, ANGEL (280061)**  
DR. PALAZÓN QUEVEDO, ANGEL  
CL LA GRANJA 8 C.P: 28003  
912991199

**DR. PALAZÓN QUEVEDO, PEDRO (280061)**  
DR. PALAZÓN QUEVEDO, PEDRO  
CL LA GRANJA 8 C.P: 28003  
912991199

**DR. PALLARES SAN MARTIN, JAVIER (280263)**  
DR. PALLARES SAN MARTIN, JAVIER  
CL ARTURO SORIA 105 C.P: 28043  
912143100

**DR. PERERA FERNANDEZ DE PEDRO, SANTIAGO (601503)**  
DR. PERERA FERNANDEZ DE PEDRO, SANTIAGO  
CL JUAN BRAVO 49 C.P: 28006  
910687999

# TRAUMATOLOGIA Y CIR.ORTOPEDICA

**DR. PEREZ BLANCO, RAMON (601284)**  
DR. PEREZ BLANCO, RAMON  
CL JOSE SILVA 7 C.P: 28043  
902089800

**DR. PEREZ SIMANCA, OSCAR ENRIQUE (601176)**  
DR. PEREZ SIMANCA, OSCAR ENRIQUE  
CL DEL MAESTRO ANGEL LLORCA 8 C.P: 28003  
914530200

**DR. PIRO BERNABE, MANUEL (450710)**  
DR. PIRO BERNABE, MANUEL  
CL IQUITOS 2 BJ A C.P: 28027  
913932324

**DR. POLO SIMON, FERNANDO (601176)**  
DR. POLO SIMON, FERNANDO  
CL DEL MAESTRO ANGEL LLORCA 8 C.P: 28003  
914530200

**DR. PRADA CAÑIZARES, ALFONSO CARLOS (601284)**  
DR. PRADA CAÑIZARES, ALFONSO CARLOS  
CL JOSE SILVA 7 C.P: 28043  
902089800

**DR. PRATO DE LIMA, CARLOS HUMBERTO (600200)**  
DR. PRATO DE LIMA, CARLOS HUMBERTO  
CL OÑA 10 C.P: 28050  
917567800

**DR. RAMIREZ-ESCUDERO IMAZ, JUAN (601611)**  
DR. RAMIREZ-ESCUDERO IMAZ, JUAN  
CL BAHIA DE GANDO 1 C.P: 28042  
917462195

**DR. RAMOS MURILLO, PABLO DAVID (601176)**  
DR. RAMOS MURILLO, PABLO DAVID  
CL DEL MAESTRO ANGEL LLORCA 8 C.P: 28003  
914530200

**DR. REQUEJO NOVOA, HERMINIO ANTONIO (450989)**  
DR. REQUEJO NOVOA, HERMINIO ANTONIO  
CL VIA CARPETANA 201 C.P: 28047  
902500929

**DR. RIQUELME GARCIA, OSCAR GABRIEL (601601)**  
DR. RIQUELME GARCIA, OSCAR GABRIEL  
AV VENTISQUERO DE LA CONDESA 42 C.P: 28035  
917355757

**DR. RODRIGUEZ AYALA, MARIO RICARDO (450222)**  
DR. RODRIGUEZ AYALA, MARIO RICARDO  
AV ENSANCHE DE VALLECAS 67 C.P: 28051  
914256562

**DR. PEREZ CABELLO, CARLOS (600200)**  
DR. PEREZ CABELLO, CARLOS  
CL OÑA 10 C.P: 28050  
917567800

**DR. PINAZO RUBIO, IGNACIO (280264)**  
DR. PINAZO RUBIO, IGNACIO  
CL SERRANO 199 C.P: 28016  
915649943

**DR. PLASENCIA ARRIBA, MIGUEL ANGEL (601601)**  
DR. PLASENCIA ARRIBA, MIGUEL ANGEL  
AV VENTISQUERO DE LA CONDESA 42 C.P: 28035  
917355757

**DR. PRADA CAÑIZARES, ALFONSO (280263)**  
DR. PRADA CAÑIZARES, ALFONSO  
CL ARTURO SORIA 105 C.P: 28043  
912143100

**DR. PRATO DE LIMA, CARLOS HUMBERTO (601176)**  
DR. PRATO DE LIMA, CARLOS HUMBERTO  
CL DEL MAESTRO ANGEL LLORCA 8 C.P: 28003  
914530200

**DR. QUIROGA MONTES, LUIS (280974)**  
DR. QUIROGA MONTES, LUIS  
CL DE SAN BERNABE 13 C.P: 28005  
910791516

**DR. RAMIREZ-ESCUDERO IMAZ, JUAN M<sup>a</sup> (450998)**  
DR. RAMIREZ-ESCUDERO IMAZ, JUAN M<sup>a</sup>  
CL VELAZQUEZ 25 C.P: 28001  
915777773

**DR. REQUEJO NOVOA, HERMINIO ANTONIO (450989)**  
DR. REQUEJO NOVOA, HERMINIO ANTONIO  
CL OCA 104 C.P: 28025  
902500929

**DR. REQUENA CARDENAS, FERNANDO ANTONIO (450626)**  
DR. REQUENA CARDENAS, FERNANDO ANTONIO  
CL CARTAGENA 111 C.P: 28002  
910687000

**DR. RODRIGO SALGADO, ANGEL (601176)**  
DR. RODRIGO SALGADO, ANGEL  
CL DEL MAESTRO ANGEL LLORCA 8 C.P: 28003  
914530200

**DR. RODRIGUEZ AYALA, MARIO RICARDO (450222)**  
DR. RODRIGUEZ AYALA, MARIO RICARDO  
CL PILAR DE MADARIAGA ROJO 11 C.P: 28051  
914256562



# TRAUMATOLOGIA Y CIR.ORTOPEDICA

**DR. RODRIGUEZ DE OYA, RICARDO (601152)**  
**DR. RODRIGUEZ DE OYA, RICARDO**  
CL TELLEZ 30 C.P: 28007  
915020301

**DR. RODRIGUEZ GUERRERO, JAVIER (280263)**  
**DR. RODRIGUEZ GUERRERO, JAVIER**  
CL ARTURO SORIA 105 C.P: 28043  
912143100

**DR. RODRIGUEZ LOPEZ, DAVID PEDRO (280264)**  
**DR. RODRIGUEZ LOPEZ, DAVID PEDRO**  
CL SERRANO 199 C.P: 28016  
915649943

**DR. RODRIGUEZ MARTIN, JUAN (280264)**  
**DR. RODRIGUEZ MARTIN, JUAN**  
CL SERRANO 199 C.P: 28016  
915649943

**DR. RUIZ IBAN, MIGUEL ANGEL (600200)**  
**DR. RUIZ IBAN, MIGUEL ANGEL**  
CL OÑA 10 C.P: 28050  
917567800

**DR. SAN ISIDRO VALLEJO, ENRIQUE CARLOS (601426)**  
**DR. SAN ISIDRO VALLEJO, ENRIQUE CARLOS**  
CL ALCALA 619 C.P: 28022  
917430690

**DR. SANCHEZ MARQUEZ, JOSE MIGUEL (600200)**  
**DR. SANCHEZ MARQUEZ, JOSE MIGUEL**  
CL OÑA 10 C.P: 28050  
917567800

**DR. SANDOVAL RODRIGUEZ, ENRIQUE (280263)**  
**DR. SANDOVAL RODRIGUEZ, ENRIQUE**  
CL ARTURO SORIA 105 C.P: 28043  
912143100

**DR. SERFATY GRAÑEDA, DAVID (600952)**  
**DR. SERFATY GRAÑEDA, DAVID**  
CL LA SALLE 12 C.P: 28023  
915129000

**DR. SOBRINO SERRANO, FRANCISCO JOSE (450626)**  
**DR. SOBRINO SERRANO, FRANCISCO JOSE**  
CL CARTAGENA 111 C.P: 28002  
910687000

**DR. SORIANO VIGIL, CESAR (280264)**  
**DR. SORIANO VIGIL, CESAR**  
CL SERRANO 199 C.P: 28016  
915649943

**DR. RODRIGUEZ GONZALEZ, FRANCISCO ALBERTO (601802)**  
**DR. RODRIGUEZ GONZALEZ, FRANCISCO ALBERTO**  
AV DE VALLADOLID 83 C.P: 28008  
915957000

**DR. RODRIGUEZ HERNANDEZ, CRISTOBAL (280264)**  
**DR. RODRIGUEZ HERNANDEZ, CRISTOBAL**  
CL SERRANO 199 C.P: 28016  
915649943

**DR. RODRIGUEZ MARTIN, ALAIN MIGUEL (280267)**  
**DR. RODRIGUEZ MARTIN, ALAIN MIGUEL**  
PZ CONDE DEL VALLE SUCHIL 16 C.P: 28015  
914476600

**DR. RUBIO QUEVEDO, JAVIER (280263)**  
**DR. RUBIO QUEVEDO, JAVIER**  
CL ARTURO SORIA 105 C.P: 28043  
912143100

**DR. RUIZ NIETO, BORJA (601601)**  
**DR. RUIZ NIETO, BORJA**  
AV VENTISQUERO DE LA CONDESA 42 C.P: 28035  
917355757

**DR. SANCHEZ BELMONTE, SERGIO (280974)**  
**DR. SANCHEZ BELMONTE, SERGIO**  
CL DE SAN BERNABE 13 C.P: 28005  
910791516

**DR. SANCHEZ SHUPIS, JUAN PABLO (601176)**  
**DR. SANCHEZ SHUPIS, JUAN PABLO**  
CL DEL MAESTRO ANGEL LLORCA 8 C.P: 28003  
914530200

**DR. SANZ ALONSO, ALEJANDRO (600200)**  
**DR. SANZ ALONSO, ALEJANDRO**  
CL DE LA SIERRA DE ATAPUERCA 5 C.P: 28050  
917567800

**DR. SOBRINO SERRANO, FRANCISCO (280263)**  
**DR. SOBRINO SERRANO, FRANCISCO**  
CL ARTURO SORIA 105 C.P: 28043  
912143100

**DR. SOPENEN MARIN, JOSE LUIS (280610)**  
**DR. SOPENEN MARIN, JOSE LUIS**  
CL JUAN BRAVO 39 C.P: 28006  
910687777

**DR. SOTO PONCE, RICARDO ALBERTO (600200)**  
**DR. SOTO PONCE, RICARDO ALBERTO**  
CL OÑA 10 C.P: 28050  
917567800

# TRAUMATOLOGIA Y CIR.ORTOPEDICA

**DR. SOTO PONCE, RICARDO ALBERTO (600200)**  
 DR. SOTO PONCE, RICARDO ALBERTO  
 CL OÑA 10 C.P: 28050  
 917567800

**DR. SPOLITA GAO, DOMINGO HECTOR (601152)**  
 DR. SPOLITA GAO, DOMINGO HECTOR  
 CL TELLEZ 30 C.P: 28007  
 915020301

**DR. SUAREZ FERNANDEZ, JORGE (601503)**  
 DR. SUAREZ FERNANDEZ, JORGE  
 CL JUAN BRAVO 49 C.P: 28006  
 910687999

**DR. TABERNEIRO FERNANDEZ, JOSE MATIAS (601527)**  
 DR. TABERNEIRO FERNANDEZ, JOSE MATIAS  
 CL GUZMAN EL BUENO 102 C.P: 28003  
 915358790

**DR. TRIVIÑO SANCHEZ-MAYORAL, VICTOR (601284)**  
 DR. TRIVIÑO SANCHEZ-MAYORAL, VICTOR  
 CL JOSE SILVA 7 C.P: 28043  
 902089800

**DR. VICENTE HERRERA, EDMUNDO (280263)**  
 DR. VICENTE HERRERA, EDMUNDO  
 CL ARTURO SORIA 105 C.P: 28043  
 912143100

**DR. VILAR PAREDES, ABEL (601598)**  
 DR. VILAR PAREDES, ABEL  
 CL GRAN VIA 67 7º C.P: 28013  
 915474940

**DR. VILLASCUSA MARIN, SILVIO (601176)**  
 DR. VILLASCUSA MARIN, SILVIO  
 CL DEL MAESTRO ANGEL LLORCA 8 C.P: 28003  
 914530200

**DR. VIÑUALES GARCIA, JUAN IGNACIO (601426)**  
 DR. VIÑUALES GARCIA, JUAN IGNACIO  
 CL ALCALA 619 C.P: 28022  
 917430690

**DR. ZARZOSO SANCHEZ, RAFAEL (280267)**  
 DR. ZARZOSO SANCHEZ, RAFAEL  
 CL ARAPILES 8 C.P: 28015  
 901088212

**DRA. ABIN SARACHO, MARINA (600200)**  
 DRA. ABIN SARACHO, MARINA  
 CL OÑA 10 C.P: 28050  
 917567800

**DR. SPOLITA GAO, DOMINGO HECTOR (601611)**  
 DR. SPOLITA GAO, DOMINGO HECTOR  
 CL BAHIA DE GANDO 1 C.P: 28042  
 917462195

**DR. STROCCHIA BRITO, MARCO ANTONIO (450222)**  
 DR. STROCCHIA BRITO, MARCO ANTONIO  
 AV ENSANCHE DE VALLECAS 67 C.P: 28051  
 914256562

**DR. SUAREZ RATIA, ALEJANDRO (600200)**  
 DR. SUAREZ RATIA, ALEJANDRO  
 CL DE LA SIERRA DE ATAPUERCA 5 C.P: 28050  
 917567800

**DR. TIRADO ALZATE, EMERSON JULIAN (280267)**  
 DR. TIRADO ALZATE, EMERSON JULIAN  
 PZ CONDE DEL VALLE SUCHIL 16 C.P: 28015  
 914476600

**DR. VADILLO CARDONA, PABLO (601176)**  
 DR. VADILLO CARDONA, PABLO  
 CL DEL MAESTRO ANGEL LLORCA 8 C.P: 28003  
 914530200

**DR. VILA RICO, JESUS ENRIQUE (601503)**  
 DR. VILA RICO, JESUS ENRIQUE  
 CL JUAN BRAVO 49 C.P: 28006  
 910687999

**DR. VILLARTA NUÑEZ CORTES, JORGE FERNANDO (280974)**  
 DR. VILLARTA NUÑEZ CORTES, JORGE FERNANDO  
 CL DE SAN BERNABE 13 C.P: 28005  
 910791516

**DR. VIÑUALES GARCIA, JOSE IGNACIO (601601)**  
 DR. VIÑUALES GARCIA, JOSE IGNACIO  
 AV VENTISQUERO DE LA CONDESA 42 C.P: 28035  
 917355757

**DR. ZABALETA MARTINEZ, GUILLERMO (601801)**  
 DR. ZABALETA MARTINEZ, GUILLERMO  
 CL JORDI SOLE TURA (ESQ. AV. JUAN ANTONIO SAMARANCH) 0 C.P: 28055  
 910631300

**DRA. HURTADO ORTEGA, ANA MARIA ROCIO (600200)**  
 DRA. HURTADO ORTEGA, ANA MARIA ROCIO  
 CL OÑA 10 C.P: 28050  
 917567800

**DRA. ABOLI MARTINEZ, LUCIA (601601)**  
 DRA. ABOLI MARTINEZ, LUCIA  
 AV VENTISQUERO DE LA CONDESA 42 C.P: 28035  
 917355757

# TRAUMATOLOGIA Y CIR.ORTOPEDICA

**DRA. ALVAREZ POSTIGO, MARIA (280610)**  
DRA. ALVAREZ POSTIGO, MARIA  
CL JUAN BRAVO 39 C.P: 28006  
910687777

**DRA. ALVAREZ, ROSELYN CAROLINA (280610)**  
DRA. ALVAREZ, ROSELYN CAROLINA  
CL JUAN BRAVO 39 C.P: 28006  
910687777

**DRA. ASENJO SANZ, MARIA DEL CARMEN (601802)**  
DRA. ASENJO SANZ, MARIA DEL CARMEN  
AV DE VALLADOLID 83 C.P: 28008  
915957000

**DRA. BLAZQUEZ MARTIN, TERESA (280267)**  
DRA. BLAZQUEZ MARTIN, TERESA  
PZ CONDE DEL VALLE SUCHIL 16 C.P: 28015  
914476600

**DRA. BUITRON CABASCANGO, ZULMA SARAY (601801)**  
DRA. BUITRON CABASCANGO, ZULMA SARAY  
CL JORDI SOLE TURA (ESQ. AV. JUAN ANTONIO SAMARANCH) 0 C.P: 28055  
910631300

**DRA. CASTEL OÑATE, ANA (601483)**  
DRA. CASTEL OÑATE, ANA  
CL DEL GRAL. AMPUDIA 4 BJ LO C.P: 28003  
914411924

**DRA. DE LA RED GALLEGO, MARIA ANGELES (601601)**  
DRA. DE LA RED GALLEGO, MARIA ANGELES  
AV VENTISQUERO DE LA CONDESA 42 C.P: 28035  
917355757

**DRA. DIAZ CEACERO, CRISTINA (280267)**  
DRA. DIAZ CEACERO, CRISTINA  
PZ CONDE DEL VALLE SUCHIL 16 C.P: 28015  
914476600

**DRA. FERNANDEZ RUIZ, MARIA JESUS (280267)**  
DRA. FERNANDEZ RUIZ, MARIA JESUS  
CL ARAPILES 8 C.P: 28015  
901088212

**DRA. FINOL ZUAZUA, EDEN CECILIA (601629)**  
DRA. FINOL ZUAZUA, EDEN CECILIA  
CL BULEVAR DE JOSE PRAT 8 BJ LO C.P: 28032  
917510486

**DRA. ALVAREZ POSTIGO, MARIA (601503)**  
DRA. ALVAREZ POSTIGO, MARIA  
CL JUAN BRAVO 49 C.P: 28006  
910687999

**DRA. ALVAREZ, ROSELYN CAROLINA (601503)**  
DRA. ALVAREZ, ROSELYN CAROLINA  
CL JUAN BRAVO 49 C.P: 28006  
910687999

**DRA. BARRIENTOS RUIZ, IRENE (600200)**  
DRA. BARRIENTOS RUIZ, IRENE  
CL OÑA 10 C.P: 28050  
917567800

**DRA. BUITRON CABASCANGO, ZULMA SARAY (450626)**  
DRA. BUITRON CABASCANGO, ZULMA SARAY  
CL CARTAGENA 111 C.P: 28002  
910687000

**DRA. CALVO LAZCANO, LEYRE (450989)**  
DRA. CALVO LAZCANO, LEYRE  
AV VIA CARPETANA 177 C.P: 28047  
914652928

**DRA. CRESPO LASTRAS, PATRICIA (600200)**  
DRA. CRESPO LASTRAS, PATRICIA  
CL OÑA 10 C.P: 28050  
917567800

**DRA. DE VEGA JOSE, ROSA MARIA (601802)**  
DRA. DE VEGA JOSE, ROSA MARIA  
AV DE VALLADOLID 83 C.P: 28008  
915957000

**DRA. ESCRIBANO, LIDIA CECILIA (280263)**  
DRA. ESCRIBANO, LIDIA CECILIA  
CL ARTURO SORIA 105 C.P: 28043  
912143100

**DRA. FERNANDEZ TALAVERA, VERONICA AZUCENA (600200)**  
DRA. FERNANDEZ TALAVERA, VERONICA AZUCENA  
CL OÑA 10 C.P: 28050  
917567800

**DRA. GALLEGO JUNCAL, MARIA DEL PILAR (280267)**  
DRA. GALLEGO JUNCAL, MARIA DEL PILAR  
CL ARAPILES 8 C.P: 28015  
901088212

# TRAUMATOLOGIA Y CIR.ORTOPEDICA

**DRA. GARCIA MUÑOZ, MARIA WILMA (280264)**  
**DRA. GARCIA MUÑOZ, MARIA WILMA**  
 CL SERRANO 199 C.P: 28016  
 915649943

**DRA. GOMEZ GARCIA, EVA (600200)**  
**DRA. GOMEZ GARCIA, EVA**  
 CL OÑA 10 C.P: 28050  
 917567800

**DRA. GONZALEZ GARCIA, DEBORAH (601503)**  
**DRA. GONZALEZ GARCIA, DEBORAH**  
 CL JUAN BRAVO 49 C.P: 28006  
 910687999

**DRA. GUILLEN VICENTE, MARTA (601601)**  
**DRA. GUILLEN VICENTE, MARTA**  
 AV VENTISQUERO DE LA CONDESA 42 C.P: 28035  
 917355757

**DRA. IGLESIAS DURAN,ELVIRA (280610)**  
**DRA. IGLESIAS DURAN,ELVIRA**  
 CL JUAN BRAVO 39 C.P: 28006  
 910687777

**DRA. LARA RUBIO, AURELIA (601503)**  
**DRA. LARA RUBIO, AURELIA**  
 CL JUAN BRAVO 49 C.P: 28006  
 910687999

**DRA. LOPEZ DEL HIERRO CASADO, MARTA (600200)**  
**DRA. LOPEZ DEL HIERRO CASADO, MARTA**  
 CL OÑA 10 C.P: 28050  
 917567800

**DRA. MONTERO DIAZ, MARGARITA (450626)**  
**DRA. MONTERO DIAZ, MARGARITA**  
 CL CARTAGENA 111 C.P: 28002  
 910687000

**DRA. MORACIA, M<sup>ª</sup>INMACULADA (CIR.ORTOP.TOBILLO-PIE) (600948)**  
**DRA. MORACIA, M<sup>ª</sup>INMACULADA (CIR.ORTOP.TOBILLO-PIE)**  
 CL MODESTO LAFUENTE 59 LC DC C.P: 28003  
 915357891

**DRA. OCONOR MATOS, ANNIET (280267)**  
**DRA. OCONOR MATOS, ANNIET**  
 PZ CONDE DEL VALLE SUCHIL 16 C.P: 28015  
 914476600

**DRA. PACILLO, AMALIA (600200)**  
**DRA. PACILLO, AMALIA**  
 CL OÑA 10 C.P: 28050  
 917567800

**DRA. GAVIRIA PARADA, MARIA ELENA (600200)**  
**DRA. GAVIRIA PARADA, MARIA ELENA**  
 CL OÑA 10 C.P: 28050  
 917567800

**DRA. GONZALEZ GARCIA, DEBORAH (280610)**  
**DRA. GONZALEZ GARCIA, DEBORAH**  
 CL JUAN BRAVO 39 C.P: 28006  
 910687777

**DRA. GONZALEZ SALVADOR, MARIA (601176)**  
**DRA. GONZALEZ SALVADOR, MARIA**  
 CL DEL MAESTRO ANGEL LLORCA 8 C.P: 28003  
 914530200

**DRA. GUTIERREZ RUIZ, MARIA TERESA (600200)**  
**DRA. GUTIERREZ RUIZ, MARIA TERESA**  
 CL OÑA 10 C.P: 28050  
 917567800

**DRA. JIMENEZ SALANOVA, CLARA (601152)**  
**DRA. JIMENEZ SALANOVA, CLARA**  
 CL TELLEZ 30 C.P: 28007  
 915020301

**DRA. LARA RUBIO,AURELIA (280610)**  
**DRA. LARA RUBIO,AURELIA**  
 CL JUAN BRAVO 39 C.P: 28006  
 910687777

**DRA. MAITIN NOGUERA, MARIA VALENTINA (600200)**  
**DRA. MAITIN NOGUERA, MARIA VALENTINA**  
 CL OÑA 10 C.P: 28050  
 917567800

**DRA. MONTERO DIAZ, MARGARITA (600200)**  
**DRA. MONTERO DIAZ, MARGARITA**  
 CL OÑA 10 C.P: 28050  
 917567800

**DRA. MUÑOZ-MINGARRO MARTINEZ, PALOMA (601176)**  
**DRA. MUÑOZ-MINGARRO MARTINEZ, PALOMA**  
 CL DEL MAESTRO ANGEL LLORCA 8 C.P: 28003  
 914530200

**DRA. OLMOS MOLPECERES, LAURA (601601)**  
**DRA. OLMOS MOLPECERES, LAURA**  
 AV VENTISQUERO DE LA CONDESA 42 C.P: 28035  
 917355757

**DRA. PASCUAL TURBICA, MARIA ROSA (280263)**  
**DRA. PASCUAL TURBICA, MARIA ROSA**  
 CL ARTURO SORIA 105 C.P: 28043  
 912143100

# TRAUMATOLOGIA Y CIR.ORTOPEDICA

**DRA. PASCUAL TURBICA, ROSA MARIA (280974)**  
DRA. PASCUAL TURBICA, ROSA MARIA  
CL DE SAN BERNABE 13 C.P: 28005  
910791516

**DRA. PONZ LUEZA, VIRGINIA (601802)**  
DRA. PONZ LUEZA, VIRGINIA  
AV DE VALLADOLID 83 C.P: 28008  
915957000

**DRA. RODRIGUEZ GONZALEZ, ANA MARIA (280267)**  
DRA. RODRIGUEZ GONZALEZ, ANA MARIA  
PZ CONDE DEL VALLE SUCHIL 16 C.P: 28015  
914476600

**DRA. SALGADO CASTILLO, IVONNE (280267)**  
DRA. SALGADO CASTILLO, IVONNE  
PZ CONDE DEL VALLE SUCHIL 16 C.P: 28015  
914476600

**DRA. TALAVERA BUEDO, GLORIA (600200)**  
DRA. TALAVERA BUEDO, GLORIA  
CL OÑA 10 C.P: 28050  
917567800

**DRA. VACAS SANCHEZ, ELENA (280610)**  
DRA. VACAS SANCHEZ, ELENA  
CL JUAN BRAVO 39 C.P: 28006  
910687777

**DRA. VALDAZO ROJO, MARIA (280611)**  
DRA. VALDAZO ROJO, MARIA  
CL JOAQUIN COSTA 28 C.P: 28002  
915617100

**DRA. VEGA RODRIGUEZ, ROSA MARIA (600200)**  
DRA. VEGA RODRIGUEZ, ROSA MARIA  
CL OÑA 10 C.P: 28050  
917567800

**Dr. Cabello Suarez-Guanes, Javier (280267)**  
Dr. Cabello Suarez-Guanes, Javier  
PZ CONDE DEL VALLE SUCHIL 16 C.P: 28015  
914476600

**Dr. Oñate Martinez-Olascoaga, Daniel (280267)**  
Dr. Oñate Martinez-Olascoaga, Daniel  
PZ CONDE DEL VALLE SUCHIL 16 C.P: 28015  
914476600

**Dr. Zarzoso Sanchez, Rafael (280267)**  
Dr. Zarzoso Sanchez, Rafael  
PZ CONDE DEL VALLE SUCHIL 16 C.P: 28015  
914476600

**DRA. PIMENTEL, JHUDELYS (280611)**  
DRA. PIMENTEL, JHUDELYS  
CL JOAQUIN COSTA 28 C.P: 28002  
915617100

**DRA. PUERTO VASQUEZ, MARIA GAUDIOSA (601802)**  
DRA. PUERTO VASQUEZ, MARIA GAUDIOSA  
AV DE VALLADOLID 83 C.P: 28008  
915957000

**DRA. ROSAS OJEDA, MARIA LUISA (600200)**  
DRA. ROSAS OJEDA, MARIA LUISA  
CL OÑA 10 C.P: 28050  
917567800

**DRA. SOUTO RODRIGUEZ, YANAELI CARIDAD (280267)**  
DRA. SOUTO RODRIGUEZ, YANAELI CARIDAD  
PZ CONDE DEL VALLE SUCHIL 16 C.P: 28015  
914476600

**DRA. TEIXEIRA TABORDA, ASTRID BEATRIZ (600200)**  
DRA. TEIXEIRA TABORDA, ASTRID BEATRIZ  
CL OÑA 10 C.P: 28050  
917567800

**DRA. VACAS SANCHEZ, ELENA (601503)**  
DRA. VACAS SANCHEZ, ELENA  
CL JUAN BRAVO 49 C.P: 28006  
910687999

**DRA. VAZQUEZ REINA, MARIA (601660)**  
DRA. VAZQUEZ REINA, MARIA  
CL DEL GENERAL ARRANDO 30 C.P: 28010  
913085758

**DRA. VITORIA SOLA, MARIA (600200)**  
DRA. VITORIA SOLA, MARIA  
CL OÑA 10 C.P: 28050  
917567800

**Dr. Oteo Alvaro, Angel (280267)**  
Dr. Oteo Alvaro, Angel  
PZ CONDE DEL VALLE SUCHIL 16 C.P: 28015  
914476600

**Dr. Puente Lozano, Agustin (280267)**  
Dr. Puente Lozano, Agustin  
PZ CONDE DEL VALLE SUCHIL 16 C.P: 28015  
914476600

**Dra. Gallego Juncal, Maria del Pilar (280267)**  
Dra. Gallego Juncal, Maria del Pilar  
PZ CONDE DEL VALLE SUCHIL 16 C.P: 28015  
914476600

# TRAUMATOLOGIA Y CIR.ORTOPEDICA

**HM GABINETE MEDICO VELAZQUEZ (450998)**  
HM GABINETE MEDICO VELAZQUEZ  
CL VELAZQUEZ 25 C.P: 28001  
915777773

**HOSPITAL BEATA MARIA ANA (601580)**  
HOSPITAL BEATA MARIA ANA  
CL DOCTOR ESQUERDO 83 C.P: 28007  
914097423

**HOSPITAL BEATA MARIA ANA (601343)**  
HOSPITAL BEATA MARIA ANA  
CL DR. ESQUERDO 83 C.P: 28007  
915732022

**HOSPITAL BEATA MARIA ANA DE JESUS (600759)**  
HOSPITAL BEATA MARIA ANA DE JESUS  
CL DR. ESQUERDO 83 C.P: 28007  
914097423

**HOSPITAL DE LA V.O.T. (600887)**  
HOSPITAL DE LA V.O.T.  
CL SAN BERNABE 13 C.P: 28005  
913657600

**HOSPITAL DE LA V.O.T. SAN FRANCISCO DE ASIS (601560)**  
HOSPITAL DE LA V.O.T. SAN FRANCISCO DE ASIS  
CL JOAQUIN COSTA 28 C.P: 28002  
913657600

**HOSPITAL HLA UNIVERSITARIO MONCLOA (601802)**  
HOSPITAL HLA UNIVERSITARIO MONCLOA  
AV DE VALLADOLID 83 C.P: 28008  
915957000

**HOSPITAL MADRID (601228)**  
HOSPITAL MADRID  
PZ DEL CONDE DEL VALLE DE SUCHIL 16 BJ C.P: 28015  
914440225

**HOSPITAL NUESTRA SEÑORA DEL ROSARIO (450659)**  
HOSPITAL NUESTRA SEÑORA DEL ROSARIO  
CL PRINCIPE DE VERGARA 53 C.P: 28006  
914359100

**HOSPITAL QUIRONSAIUD SAN CAMILO (280610)**  
HOSPITAL QUIRONSAIUD SAN CAMILO  
CL JUAN BRAVO 39 C.P: 28006  
910687777

**HM LAS TABLAS (600200)**  
HM LAS TABLAS  
CL DE LA SIERRA DE ATAPUERCA 5 C.P: 28050  
917567800

**HOSPITAL BEATA MARIA ANA (601806)**  
HOSPITAL BEATA MARIA ANA  
CL DOCTOR ESQUERDO 83 C.P: 28007  
914097423

**HOSPITAL BEATA MARIA ANA (600887)**  
HOSPITAL BEATA MARIA ANA  
CL DR. ESQUERDO 83 C.P: 28007  
914097423

**HOSPITAL DE DIA PIO XII (450805)**  
HOSPITAL DE DIA PIO XII  
CL SAGRADO CORAZON 4 C.P: 28016  
913531510

**HOSPITAL DE LA V.O.T. SAN FRANCISCO DE ASIS (280974)**  
HOSPITAL DE LA V.O.T. SAN FRANCISCO DE ASIS  
CL DE SAN BERNABE 13 C.P: 28005  
910791516

**HOSPITAL DE MADRID NUEVO BELEN (601284)**  
HOSPITAL DE MADRID NUEVO BELEN  
CL JOSE SILVA 7 C.P: 28043  
902089800

**HOSPITAL LA LUZ (601176)**  
HOSPITAL LA LUZ  
CL DEL MAESTRO ANGEL LLORCA 8 C.P: 28003  
914530200

**HOSPITAL NUESTRA SEÑORA DE AMERICA (601429)**  
HOSPITAL NUESTRA SEÑORA DE AMERICA  
CL ARTURO SORIA 105 2º 21 C.P: 28043  
912143100

**HOSPITAL QUIRONSAIUD RUBER (601503)**  
HOSPITAL QUIRONSAIUD RUBER  
CL JUAN BRAVO 49 C.P: 28006  
910687999

**HOSPITAL QUIRONSAIUD SAN CAMILO (280610)**  
HOSPITAL QUIRONSAIUD SAN CAMILO  
CL JUAN BRAVO 39 C.P: 28006  
910687777

# TRAUMATOLOGIA Y CIR.ORTOPEDICA

**HOSPITAL QUIRONSAIUD SAN JOSE (450626)**  
**HOSPITAL QUIRONSAIUD SAN JOSE**  
 CL CARTAGENA 111 C.P: 28002  
 910687000

**HOSPITAL SAN FRANCISCO DE ASIS (601548)**  
**HOSPITAL SAN FRANCISCO DE ASIS**  
 CL JOAQUIN COSTA 28 20 C.P: 28002  
 915617100

**HOSPITAL SAN RAFAEL (280264)**  
**HOSPITAL SAN RAFAEL**  
 CL SERRANO 199 C.P: 28016  
 915649943

**HOSPITAL UNIVERSITARIO HM MADRID (280267)**  
**HOSPITAL UNIVERSITARIO HM MADRID**  
 PZ CONDE DEL VALLE SUCHIL 16 C.P: 28015  
 914476600

**HOSPITAL UNIVERSITARIO HM SANCHINARRO (600200)**  
**HOSPITAL UNIVERSITARIO HM SANCHINARRO**  
 CL OÑA 10 C.P: 28050  
 917567800

**MADRID HAND CENTER (601596)**  
**MADRID HAND CENTER**  
 CL JOAQUIN COSTA 28 C.P: 28002  
 915617100

**MDH HORTALEZA (601309)**  
**MDH HORTALEZA**  
 CL TORQUEMADA 26 C.P: 28043  
 915358198

**POLICLINICA MEPRYSA (600104)**  
**POLICLINICA MEPRYSA**  
 CL DE MONTESA 15 C.P: 28006  
 914014338

**POLICLINICO HM ARAPILES (601313)**  
**POLICLINICO HM ARAPILES**  
 CL DE ARAPILES 8 C.P: 28015  
 902089800

**POLICLINICO HM VALDEBEBAS (601800)**  
**POLICLINICO HM VALDEBEBAS**  
 AV JUAN ANTONIO SAMARANCH 51 C.P: 28055  
 919370000

**SANATORIO BEATA MARIANA DE JESUS (600991)**  
**SANATORIO BEATA MARIANA DE JESUS**  
 CL DR. ESQUERDO 83 C.P: 28007  
 914097423

**HOSPITAL RUBER INTERNACIONAL (CONSULTA 47) (601101)**  
**HOSPITAL RUBER INTERNACIONAL (CONSULTA 47)**  
 CL LA MASO 38 C.P: 28034  
 629847606

**HOSPITAL SAN FRANCISCO DE ASIS (280611)**  
**HOSPITAL SAN FRANCISCO DE ASIS**  
 CL JOAQUIN COSTA 28 C.P: 28002  
 915617100

**HOSPITAL SAN RAFAEL (601308)**  
**HOSPITAL SAN RAFAEL**  
 CL SERRANO 199 C.P: 28016  
 915592224

**HOSPITAL UNIVERSITARIO HM MADRID RIO (601805)**  
**HOSPITAL UNIVERSITARIO HM MADRID RIO**  
 CL COBOS DE SEGOVIA 4 C.P: 28005  
 912161727

**HOSPITAL VIAMED SANTA ELENA (601703)**  
**HOSPITAL VIAMED SANTA ELENA**  
 CL DE LA GRANJA 8 C.P: 28003  
 914539400

**MDH CONDE ORGAZ (601309)**  
**MDH CONDE ORGAZ**  
 CL ALGABEÑO 119 C.P: 28043  
 913884434

**MDH PINAR (601309)**  
**MDH PINAR**  
 AV DE SAN LUIS 166 C.P: 28033  
 913027283

**POLICLINICO HM ARAPILES (280267)**  
**POLICLINICO HM ARAPILES**  
 CL ARAPILES 8 C.P: 28015  
 901088212

**POLICLINICO HM MANOTERAS (600200)**  
**POLICLINICO HM MANOTERAS**  
 AV DE MANOTERAS 10 C.P: 28050  
 902089800

**SAN FRANCISCO DE ASIS (280113)**  
**SAN FRANCISCO DE ASIS**  
 CL JOAQUIN COSTA 28 C.P: 28002  
 917670987

**SANATORIO SAN FRANCISCO DE ASIS (601523)**  
**SANATORIO SAN FRANCISCO DE ASIS**  
 CL JOAQUIN COSTA 28 C.P: 28002  
 915196086



## TRAUMATOLOGIA Y CIR.ORTOPEDICA

**SR. GARCES GARCIA, RAUL (280263)**

SR. GARCES GARCIA, RAUL

CL ARTURO SORIA 105 C.P: 28043  
912143100

**TRAUMAFERRAZ - DR. MUÑOZ NIHARRA, BORJA (601713)**

TRAUMAFERRAZ - DR. MUÑOZ NIHARRA, BORJA  
CL FERRAZ 33 BJ C.P: 28008  
915415048

**VITHAS LA MILAGROSA (280266)**

VITHAS LA MILAGROSA

CL FERNANDEZ DE LA HOZ 45 C.P: 28010  
914473499

**VITHAS LA MILAGROSA (280266)**

VITHAS LA MILAGROSA

CL MODESTO LAFUENTE 14 C.P: 28015  
914472100

**VITHAS MADRID ARAVACA (600952)**

VITHAS MADRID ARAVACA

CL LA SALLE 12 C.P: 28023  
915129000

**VITHAS MADRID ARTURO SORIA (280263)**

VITHAS MADRID ARTURO SORIA

CL ARTURO SORIA 105 C.P: 28043  
912143100

## URGENCIAS GINECOLOGICAS

**CONSULTAS EXTERNAS HOSPITAL QUIRONSAJUD SAN JOSE (450626)**

CONSULTAS EXTERNAS HOSPITAL QUIRONSAJUD SAN JOSE

CL CLARA DEL REY 31 C.P: 28002  
913333701

**HM LAS TABLAS (600200)**

HM LAS TABLAS

CL DE LA SIERRA DE ATAPUERCA 5 C.P: 28050  
917567800

**HOSPITAL DE MADRID NUEVO BELEN (601284)**

HOSPITAL DE MADRID NUEVO BELEN

CL JOSE SILVA 7 C.P: 28043  
902089800

**HOSPITAL QUIRONSAJUD SAN JOSE (450626)**

HOSPITAL QUIRONSAJUD SAN JOSE

CL CARTAGENA 111 C.P: 28002  
910687000

**HOSPITAL UNIVERSITARIO HM SANCHINARRO (600200)**

HOSPITAL UNIVERSITARIO HM SANCHINARRO

CL OÑA 10 C.P: 28050  
917567800

**POLICLINICO HM MANOTERAS (600200)**

POLICLINICO HM MANOTERAS

AV DE MANOTERAS 10 C.P: 28050  
902089800

**VITHAS MADRID ARAVACA (600952)**

VITHAS MADRID ARAVACA

CL LA SALLE 12 C.P: 28023  
915129000

## URGENCIAS HOSPITALARIAS



91 563 20 00 - 900 159 000

## URGENCIAS OFTALMOLOGICAS

**VITHAS MADRID ARTURO SORIA (280263)**

VITHAS MADRID ARTURO SORIA

CL ARTURO SORIA 105 C.P: 28043  
912143100

## URGENCIAS PEDIATRICAS

### CONSULTAS EXTERNAS HOSPITAL QUIRONSAJUD SAN JOSE (450626)

CONSULTAS EXTERNAS HOSPITAL QUIRONSAJUD SAN JOSE

CL CLARA DEL REY 31 C.P: 28002  
913333701

### HOSPITAL QUIRONSAJUD SAN JOSE (450626)

HOSPITAL QUIRONSAJUD SAN JOSE

CL CARTAGENA 111 C.P: 28002  
910687000

### HOSPITAL UNIVERSITARIO HM SANCHINARRO (600200)

HOSPITAL UNIVERSITARIO HM SANCHINARRO

CL OÑA 10 C.P: 28050  
917567800

### VITHAS MADRID ARAVACA (600952)

VITHAS MADRID ARAVACA

CL LA SALLE 12 C.P: 28023  
915129000

### HM LAS TABLAS (600200)

HM LAS TABLAS

CL DE LA SIERRA DE ATAPUERCA 5 C.P: 28050  
917567800

### HOSPITAL SAN RAFAEL (280264)

HOSPITAL SAN RAFAEL

CL SERRANO 199 C.P: 28016  
915649943

### POLICLINICO HM MANOTERAS (600200)

POLICLINICO HM MANOTERAS

AV DE MANOTERAS 10 C.P: 28050  
902089800

### VITHAS MADRID ARTURO SORIA (280263)

VITHAS MADRID ARTURO SORIA

CL ARTURO SORIA 105 C.P: 28043  
912143100

## URGENCIAS PSIQUIATRICAS

### CLINICA LOPEZ IBOR (450009)

CLINICA LOPEZ IBOR

CL DOCTOR JUAN JOSE LOPEZ IBOR 2 C.P: 28035  
913162744

### RESIDENCIA NUESTRA SEÑORA DE LA PAZ (280889)

RESIDENCIA NUESTRA SEÑORA DE LA PAZ

CL LOPEZ DE HOYOS 259 C.P: 28043  
914156000

## URGENCIAS TRAUMATOLOGICAS

### CEMTRO II (601601)

CEMTRO II

AV VENTISQUERO DE LA CONDESA 48 C.P: 28035  
917355757

### CLINICA CEMTRO (601601)

CLINICA CEMTRO

AV VENTISQUERO DE LA CONDESA 42 C.P: 28035  
917355757

### HM LAS TABLAS (600200)

HM LAS TABLAS

CL DE LA SIERRA DE ATAPUERCA 5 C.P: 28050  
917567800

### HOSPITAL LA LUZ (601176)

HOSPITAL LA LUZ

CL DEL MAESTRO ANGEL LLORCA 8 C.P: 28003  
914530200

### HOSPITAL QUIRONSAJUD SAN CAMILO (280610)

HOSPITAL QUIRONSAJUD SAN CAMILO

CL JUAN BRAVO 39 C.P: 28006  
910687777

### HOSPITAL QUIRONSAJUD SAN CAMILO (280610)

HOSPITAL QUIRONSAJUD SAN CAMILO

CL JUAN BRAVO 39 C.P: 28006  
910687777

### HOSPITAL SAN RAFAEL (280264)

HOSPITAL SAN RAFAEL

CL SERRANO 199 C.P: 28016  
915649943

### HOSPITAL UNIVERSITARIO HM MADRID (280267)

HOSPITAL UNIVERSITARIO HM MADRID

PZ CONDE DEL VALLE SUCHIL 16 C.P: 28015  
914476600

# URGENCIAS TRAUMATOLOGICAS

**HOSPITAL UNIVERSITARIO HM SANCHINARRO (600200)**

HOSPITAL UNIVERSITARIO HM SANCHINARRO  
CL OÑA 10 C.P: 28050  
917567800

**POLICLINICO HM MANOTERAS (600200)**

POLICLINICO HM MANOTERAS  
AV DE MANOTERAS 10 C.P: 28050  
902089800

**VITHAS MADRID ARTURO SORIA (280263)**

VITHAS MADRID ARTURO SORIA  
CL ARTURO SORIA 105 C.P: 28043  
912143100

**POLICLINICO HM ARAPILES (280267)**

POLICLINICO HM ARAPILES  
CL ARAPILES 8 C.P: 28015  
901088212

**VITHAS MADRID ARAVACA (600952)**

VITHAS MADRID ARAVACA  
CL LA SALLE 12 C.P: 28023  
915129000

# UROLOGIA

**ANDROLOGIA Y UROLOGIA ESP. VITHAS LA MILAGROSA (601665)**

ANDROLOGIA Y UROLOGIA ESP. VITHAS LA MILAGROSA  
CL FERNANDEZ DE LA HOZ 45 C.P: 28010  
914473499

**CENTRO CLINICO BETANZOS 60 (601335)**

CENTRO CLINICO BETANZOS 60  
AV BETANZOS 60 B1 C C.P: 28034  
917304202

**CENTRO MEDICO CARPETANA (450989)**

CENTRO MEDICO CARPETANA  
AV VIA CARPETANA 201 C.P: 28047  
914652928

**CENTRO MEDICO CARPETANA (450989)**

CENTRO MEDICO CARPETANA  
CL OCA 104 C.P: 28025  
902500929

**CENTRO MEDICO INFANTA MERCEDES (600183)**

CENTRO MEDICO INFANTA MERCEDES  
CL INFANTA MERCEDES 8 C.P: 28020  
915796705

**CENTRO MEDICO MAESTRANZA (601152)**

CENTRO MEDICO MAESTRANZA  
CL TELLEZ 30 C.P: 28007  
915020301

**CENTRO MEDICO MAIQUEZ (600893)**

CENTRO MEDICO MAIQUEZ  
CL MAIQUEZ 21 1 12 C.P: 28009  
910052158

**AURAMED CLINICAS MEDICAS (601710)**

AURAMED CLINICAS MEDICAS  
CL DE HORTALEZA 65 2° C.P: 28004  
915222283

**CENTRO MEDICO CARPETANA (450989)**

CENTRO MEDICO CARPETANA  
AV VIA CARPETANA 177 C.P: 28047  
914652928

**CENTRO MEDICO CARPETANA (450989)**

CENTRO MEDICO CARPETANA  
CL MANUEL ALVAREZ 4 C.P: 28025  
902500929

**CENTRO MEDICO GRAN VIA (601598)**

CENTRO MEDICO GRAN VIA  
CL GRAN VIA 67 7° C.P: 28013  
915474940

**CENTRO MEDICO LA MASÓ (601520)**

CENTRO MEDICO LA MASÓ  
CL UBEDA 21 C.P: 28034  
915779377

**CENTRO MEDICO MAESTRANZA BARAJAS (601611)**

CENTRO MEDICO MAESTRANZA BARAJAS  
CL BAHIA DE GANDO 1 C.P: 28042  
917462195

**CENTRO MEDICO NUÑEZ DE BALBOA (601336)**

CENTRO MEDICO NUÑEZ DE BALBOA  
CL NUÑEZ DE BALBOA 48 B1 C.P: 28001  
914449867

# UROLOGIA

**CENTRO MEDICO POLIVALENTE MUNDOLAB XXI (601215)**

**CENTRO MEDICO POLIVALENTE MUNDOLAB XXI**  
CL ALBERTO AGUILERA 64 1º CT C.P: 28015  
915479111

**CENTRO MEDICO VADEMECUM (601483)**

**CENTRO MEDICO VADEMECUM**  
CL DEL GRAL. AMPUDIA 4 BJ LO C.P: 28003  
914411924

**CENTRO PAU VALDECARROS (450222)**

**CENTRO PAU VALDECARROS**  
CL PILAR DE MADARIAGA ROJO 11 C.P: 28051  
914256562

**CLINICA ARPA MEDICA DARRO (601541)**

**CLINICA ARPA MEDICA DARRO**  
CL DEL DARRO 15 C.P: 28002  
917451742

**CLINICA DR. PROFESOR GARCIA GOMEZ (601336)**

**CLINICA DR. PROFESOR GARCIA GOMEZ**  
PZ VENECIA 2 1 IZ C.P: 28010  
918285447

**CLINICA LA MILAGROSA (601025)**

**CLINICA LA MILAGROSA**  
CL MODESTO LAFUENTE 14 C.P: 28015  
914473400

**CLINICA MCD (601498)**

**CLINICA MCD**  
CL MARQUES DE JURA REAL 21 LO C.P: 28019  
914695024

**CLINICA RUBER (601226)**

**CLINICA RUBER**  
CL JUAN BRAVO 49 2º C.P: 28006  
914231590

**CLINICA VITALE MEHD (601687)**

**CLINICA VITALE MEHD**  
CL AYALA 108 LO C.P: 28006  
910094418

**CONSULTORIO MEDICO CEA BERMUDEZ (600704)**

**CONSULTORIO MEDICO CEA BERMUDEZ**  
CL CEA BERMUDEZ 61 C.P: 28003  
913993025

**CENTRO MEDICO QUIRONSALUD VALDEBEBAS (601801)**

**CENTRO MEDICO QUIRONSALUD VALDEBEBAS**  
CL JORDI SOLE TURA (ESQ. AV. JUAN ANTONIO SAMARANCH) 0 C.P: 28055  
910631300

**CENTRO PAU LAS SUERTES (450222)**

**CENTRO PAU LAS SUERTES**  
AV ENSANCHE DE VALLECAS 67 C.P: 28051  
914256562

**CLINICA ARMSTRONG INTERNACIONAL (601527)**

**CLINICA ARMSTRONG INTERNACIONAL**  
CL GUZMAN EL BUENO 102 C.P: 28003  
915358790

**CLINICA ARPA MEDICA JUAN BRAVO (601541)**

**CLINICA ARPA MEDICA JUAN BRAVO**  
CL JUAN BRAVO 25 C.P: 28006  
917451742

**CLINICA JACA (601426)**

**CLINICA JACA**  
CL ALCALA 619 C.P: 28022  
917430690

**CLINICA MADRID (280221)**

**CLINICA MADRID**  
PS DE LA CASTELLANA 170 BJ C.P: 28046  
913596063

**CLINICA QUANTUM (600741)**

**CLINICA QUANTUM**  
CL DE LUIS CABRERA 92 C.P: 28002  
913765566

**CLINICA SASTRE - CAÑAVERAL (601731)**

**CLINICA SASTRE - CAÑAVERAL**  
AV DE MIGUEL DELIBES 80 C.P: 28052  
916694244

**CONSULTAS EXTERNAS HOSPITAL QUIRONSALUD SAN JOSE (450626)**

**CONSULTAS EXTERNAS HOSPITAL QUIRONSALUD SAN JOSE**  
CL CLARA DEL REY 31 C.P: 28002  
913333701

**DR. GONZALEZ GARCIA, FRANCISCO JAVIER (600200)**

**DR. GONZALEZ GARCIA, FRANCISCO JAVIER**  
CL OÑA 10 C.P: 28050  
917567800

# UROLOGIA

**DR. ABAD LOPEZ, PABLO (601687)**  
DR. ABAD LOPEZ, PABLO  
CL AYALA 108 LO C.P: 28006  
910094418

**DR. AGUILAR GISBERT, LUIS (280974)**  
DR. AGUILAR GISBERT, LUIS  
CL DE SAN BERNABE 13 C.P: 28005  
910791516

**DR. ALGARRA NAVARRO, RUBEN (280263)**  
DR. ALGARRA NAVARRO, RUBEN  
CL ARTURO SORIA 105 C.P: 28043  
912143100

**DR. ALONSO GREGORIO, SERGIO (280611)**  
DR. ALONSO GREGORIO, SERGIO  
CL JOAQUIN COSTA 28 C.P: 28002  
915617100

**DR. ALPUENTE ROMAN, JUAN CARLOS (601665)**  
DR. ALPUENTE ROMAN, JUAN CARLOS  
CL FERNANDEZ DE LA HOZ 45 C.P: 28010  
914473499

**DR. ARANCE GIL, IGNACIO (450989)**  
DR. ARANCE GIL, IGNACIO  
AV VIA CARPETANA 177 C.P: 28047  
914652928

**DR. ARANCE GIL, IGNACIO (450989)**  
DR. ARANCE GIL, IGNACIO  
CL VIA CARPETANA 177 C.P: 28047  
914652928

**DR. BEGARA MORILLAS, FRANCISCO (450884)**  
DR. BEGARA MORILLAS, FRANCISCO  
PZ DEL CONDE DEL VALLE DE SUCHIL 16 13 C.P:  
28015  
914444510

**DR. BOLUFER MORAGUES, EDUARDO (601665)**  
DR. BOLUFER MORAGUES, EDUARDO  
CL FERNANDEZ DE LA HOZ 45 C.P: 28010  
914473499

**DR. BRIME MENENDEZ, RICARDO (450995)**  
DR. BRIME MENENDEZ, RICARDO  
PS GENERAL MARTINEZ CAMPOS 17 1º B C.P: 28010  
912627104

**DR. CABRERA CABRERA, JOSE ANDRES (601665)**  
DR. CABRERA CABRERA, JOSE ANDRES  
CL FERNANDEZ DE LA HOZ 45 C.P: 28010  
914473499

**DR. ACOSTA REVELES, MARCO ANTONIO (601503)**  
DR. ACOSTA REVELES, MARCO ANTONIO  
CL JUAN BRAVO 39 C.P: 28006  
910687777

**DR. AGUILAR GISBERT, LUIS (280267)**  
DR. AGUILAR GISBERT, LUIS  
PZ CONDE DEL VALLE SUCHIL 16 C.P: 28015  
914476600

**DR. ALONSO DORREGO, JOSE MARIA (600200)**  
DR. ALONSO DORREGO, JOSE MARIA  
CL OÑA 10 C.P: 28050  
917567800

**DR. ALONSO ISA, MANUEL (450995)**  
DR. ALONSO ISA, MANUEL  
PS GENERAL MARTINEZ CAMPOS 17 1º B C.P:  
28010  
912627104

**DR. ALVAREZ MAESTRO, MARIO (601176)**  
DR. ALVAREZ MAESTRO, MARIO  
CL DEL MAESTRO ANGEL LLORCA 8 C.P: 28003  
914530200

**DR. ARANCE GIL, IGNACIO (280974)**  
DR. ARANCE GIL, IGNACIO  
CL DE SAN BERNABE 13 C.P: 28005  
910791516

**DR. BALMORI BOTICARIO, CARLOS (600200)**  
DR. BALMORI BOTICARIO, CARLOS  
CL OÑA 10 C.P: 28050  
917567800

**DR. BLAHA, IGOR (280263)**  
DR. BLAHA, IGOR  
CL ARTURO SORIA 105 C.P: 28043  
912143100

**DR. BRIME MENENDEZ, RICARDO (600200)**  
DR. BRIME MENENDEZ, RICARDO  
CL OÑA 10 C.P: 28050  
917567800

**DR. BURGOS REVILLA, JUAN ANTONIO (450042)**  
DR. BURGOS REVILLA, JUAN ANTONIO  
CL ARTURO SORIA 105 C.P: 28043  
914153311

**DR. CABRERA MEIRAS, FERNANDO (600200)**  
DR. CABRERA MEIRAS, FERNANDO  
CL OÑA 10 C.P: 28050  
917567800

## UROLOGIA

**DR. CABRERA MEIRAS, FERNANDO (450995)**  
**DR. CABRERA MEIRAS, FERNANDO**  
 PS GENERAL MARTINEZ CAMPOS 17 1º B C.P: 28010  
 912627104

**DR. CABRERA PEREZ, JAVIER (601527)**  
**DR. CABRERA PEREZ, JAVIER**  
 CL GUZMAN EL BUENO 102 C.P: 28003  
 915358790

**DR. CABRERA PEREZ, JAVIER (601520)**  
**DR. CABRERA PEREZ, JAVIER**  
 CL UBEDA 21 C.P: 28034  
 915779377

**DR. CAMACHO ROVIRA, DANIEL (280263)**  
**DR. CAMACHO ROVIRA, DANIEL**  
 CL ARTURO SORIA 105 C.P: 28043  
 912143100

**DR. CAMBRONERO SANTOS, JAVIER (601503)**  
**DR. CAMBRONERO SANTOS, JAVIER**  
 CL JUAN BRAVO 39 C.P: 28006  
 910687777

**DR. CARBONERO GARCIA, MANUEL (450626)**  
**DR. CARBONERO GARCIA, MANUEL**  
 CL CARTAGENA 111 C.P: 28002  
 910687000

**DR. CASTILLON VELA, IGNACIO TOMAS (600200)**  
**DR. CASTILLON VELA, IGNACIO TOMAS**  
 CL OÑA 10 C.P: 28050  
 917567800

**DR. CELADA LUIS, GUILLERMO (450995)**  
**DR. CELADA LUIS, GUILLERMO**  
 CL JOSE SILVA 7 C.P: 28043  
 902089800

**DR. CELADA LUIS, GUILLERMO (450995)**  
**DR. CELADA LUIS, GUILLERMO**  
 PS GENERAL MARTINEZ CAMPOS 17 1º B C.P: 28010  
 912627104

**DR. CHIVA ROBLES, VICENTE (450998)**  
**DR. CHIVA ROBLES, VICENTE**  
 CL VELAZQUEZ 25 C.P: 28001  
 915777773

**DR. CISNEROS LEDO, JESUS (601176)**  
**DR. CISNEROS LEDO, JESUS**  
 CL DEL MAESTRO ANGEL LLORCA 8 C.P: 28003  
 914530200

**DR. CABRERA PEREZ, JAVIER (600916)**  
**DR. CABRERA PEREZ, JAVIER**  
 CL ANTONIO ZAPATA 3 C.P: 28002  
 911840494

**DR. CABRERA PEREZ, JAVIER (601336)**  
**DR. CABRERA PEREZ, JAVIER**  
 CL NUÑEZ DE BALBOA 48 BJ C.P: 28001  
 914449867

**DR. CACERES JIMENEZ, FELIPE MANUEL (600200)**  
**DR. CACERES JIMENEZ, FELIPE MANUEL**  
 CL OÑA 10 C.P: 28050  
 917567800

**DR. CAMBRONERO SANTOS, JAVIER (601801)**  
**DR. CAMBRONERO SANTOS, JAVIER**  
 CL JORDI SOLE TURA (ESQ. AV. JUAN ANTONIO  
 SAMARANCH) 0 C.P: 28055  
 910631300

**DR. CANSINO ALCAIDE, JOSE RAMON (601665)**  
**DR. CANSINO ALCAIDE, JOSE RAMON**  
 CL FERNANDEZ DE LA HOZ 45 C.P: 28010  
 914473499

**DR. CARRACEDO CALVO, DAVID (600200)**  
**DR. CARRACEDO CALVO, DAVID**  
 CL OÑA 10 C.P: 28050  
 917567800

**DR. CASTRONE GARCIA, DIEGO FERNANDO (600200)**  
**DR. CASTRONE GARCIA, DIEGO FERNANDO**  
 CL OÑA 10 C.P: 28050  
 917567800

**DR. CELADA LUIS, GUILLERMO (600200)**  
**DR. CELADA LUIS, GUILLERMO**  
 CL OÑA 10 C.P: 28050  
 917567800

**DR. CHEHAITLI CHEHAITLI, ALI-MUSTAPHA (601710)**  
**DR. CHEHAITLI CHEHAITLI, ALI-MUSTAPHA**  
 CL DE HORTALEZA 65 2º C.P: 28004  
 915222283

**DR. CISNEROS LEDO, JESUS (601802)**  
**DR. CISNEROS LEDO, JESUS**  
 AV DE VALLADOLID 83 C.P: 28008  
 915957000

**DR. CISNEROS LEDO, JESUS (601527)**  
**DR. CISNEROS LEDO, JESUS**  
 CL GUZMAN EL BUENO 102 C.P: 28003  
 915358790

**DR. CLEMENTE RAMOS, LUIS MIGUEL (601477)**  
**DR. CLEMENTE RAMOS, LUIS MIGUEL**  
 CL CONDES DEL VAL 18 BJ IZ C.P: 28036  
 910133966

**DR. CORDOBA MARTINEZ, LUIS ALBERTO (601503)**  
**DR. CORDOBA MARTINEZ, LUIS ALBERTO**  
 CL JUAN BRAVO 49 C.P: 28006  
 910687999

**DR. DE LA MORENA GALLEGO, JOSE MANUEL (600200)**  
**DR. DE LA MORENA GALLEGO, JOSE MANUEL**  
 CL OÑA 10 C.P: 28050  
 917567800

**DR. DE PALACIO ESPAÑA, ANDRES (280264)**  
**DR. DE PALACIO ESPAÑA, ANDRES**  
 CL SERRANO 199 C.P: 28016  
 915649943

**DR. DEL RIO ANDREU, MANUEL (601335)**  
**DR. DEL RIO ANDREU, MANUEL**  
 AV BETANZOS 60 BJ C C.P: 28034  
 917304202

**DR. DIZ RODRIGUEZ, RAMON MANUEL (600183)**  
**DR. DIZ RODRIGUEZ, RAMON MANUEL**  
 CL INFANTA MERCEDES 8 C.P: 28020  
 915796705

**DR. DUARTE AÑEZ, JUAN CARLOS (280610)**  
**DR. DUARTE AÑEZ, JUAN CARLOS**  
 CL JUAN BRAVO 39 C.P: 28006  
 910687777

**DR. DUARTE OJEDA, JOSE MANUEL (600200)**  
**DR. DUARTE OJEDA, JOSE MANUEL**  
 CL OÑA 10 C.P: 28050  
 917567800

**DR. DURÁN MERINO, RAMÓN (601152)**  
**DR. DURÁN MERINO, RAMÓN**  
 CL TELLEZ 30 C.P: 28007  
 915020301

**DR. EGUILUZ LUMBRERAS, PABLO (600200)**  
**DR. EGUILUZ LUMBRERAS, PABLO**  
 CL OÑA 10 C.P: 28050  
 917567800

**DR. ESCALERA ALMENDROS, CARLOS ALBERTO (280263)**  
**DR. ESCALERA ALMENDROS, CARLOS ALBERTO**  
 CL ARTURO SORIA 105 C.P: 28043  
 912143100

**DR. CLEMENTE RAMOS, LUIS MIGUEL (601483)**  
**DR. CLEMENTE RAMOS, LUIS MIGUEL**  
 CL DEL GRAL. AMPUDIA 4 BJ LO C.P: 28003  
 914411924

**DR. DE BIASE ZUARDO, MARIO (600200)**  
**DR. DE BIASE ZUARDO, MARIO**  
 CL OÑA 10 C.P: 28050  
 917567800

**DR. DE LA ROSA KERHRMANN, FEDERICO (600200)**  
**DR. DE LA ROSA KERHRMANN, FEDERICO**  
 CL OÑA 10 C.P: 28050  
 917567800

**DR. DE TAPIA ALBALADEJO, DIEGO JOSE (601503)**  
**DR. DE TAPIA ALBALADEJO, DIEGO JOSE**  
 CL JUAN BRAVO 49 C.P: 28006  
 910687999

**DR. DIAZ PEREZ, DAVID ESTEBAN (601687)**  
**DR. DIAZ PEREZ, DAVID ESTEBAN**  
 CL AYALA 108 LO C.P: 28006  
 910094418

**DR. DONIS CANET, FRANCISCO DE ASIS (600200)**  
**DR. DONIS CANET, FRANCISCO DE ASIS**  
 CL OÑA 10 C.P: 28050  
 917567800

**DR. DUARTE AÑEZ, JUAN CARLOS (601503)**  
**DR. DUARTE AÑEZ, JUAN CARLOS**  
 CL JUAN BRAVO 39 C.P: 28006  
 910687777

**DR. DURAN MERINO, RAMON (280263)**  
**DR. DURAN MERINO, RAMON**  
 CL ARTURO SORIA 105 C.P: 28043  
 912143100

**DR. EGUIBAR GONZALEZ, ARITZ (601665)**  
**DR. EGUIBAR GONZALEZ, ARITZ**  
 CL FERNANDEZ DE LA HOZ 45 C.P: 28010  
 914473499

**DR. ESCALERA ALMENDROS, CARLOS (280611)**  
**DR. ESCALERA ALMENDROS, CARLOS**  
 CL JOAQUIN COSTA 28 C.P: 28002  
 915617100

**DR. FELTES OCHOA, JAVIER AMALIO (600200)**  
**DR. FELTES OCHOA, JAVIER AMALIO**  
 CL OÑA 10 C.P: 28050  
 917567800



**DR. FERNANDEZ BORRELL, ATANASIO (280610)**  
**DR. FERNANDEZ BORRELL, ATANASIO**  
 CL JUAN BRAVO 39 C.P: 28006  
 910687777

**DR. FERNANDEZ PASCUAL, ESAU (600200)**  
**DR. FERNANDEZ PASCUAL, ESAU**  
 CL OÑA 10 C.P: 28050  
 917567800

**DR. FRAILE POBLADOR, AGUSTIN (600200)**  
**DR. FRAILE POBLADOR, AGUSTIN**  
 CL OÑA 10 C.P: 28050  
 917567800

**DR. GARCIA CRUZ, EDUARDO (600200)**  
**DR. GARCIA CRUZ, EDUARDO**  
 CL OÑA 10 C.P: 28050  
 917567800

**DR. GARCIA GOMEZ, BORJA (450995)**  
**DR. GARCIA GOMEZ, BORJA**  
 PS GENERAL MARTINEZ CAMPOS 17 1° B C.P: 28010  
 912627104

**DR. GARCIA MEDIERO, JOSE MARIA (601802)**  
**DR. GARCIA MEDIERO, JOSE MARIA**  
 AV DE VALLADOLID 83 C.P: 28008  
 915957000

**DR. GARCIA PAÑOS, JOSE MANUEL (601309)**  
**DR. GARCIA PAÑOS, JOSE MANUEL**  
 AV DE SAN LUIS 166 C.P: 28033  
 913027283

**DR. GARRIDO ABAD, PABLO (601599)**  
**DR. GARRIDO ABAD, PABLO**  
 CL MARIA DE MOLINA 22 1° IZ C.P: 28006  
 915134950

**DR. GIL MORADILLO, JAVIER (600200)**  
**DR. GIL MORADILLO, JAVIER**  
 CL OÑA 10 C.P: 28050  
 917567800

**DR. GIRON DE FRANCISCO, MANUEL (600955)**  
**DR. GIRON DE FRANCISCO, MANUEL**  
 CM DE LA ZARZUELA 19 C.P: 28023  
 917401690

**DR. GOMEZ RODRIGUEZ, ANTONIO (601176)**  
**DR. GOMEZ RODRIGUEZ, ANTONIO**  
 CL DEL MAESTRO ANGEL LLORCA 8 C.P: 28003  
 914530200

**DR. FERNANDEZ CONEJO, GUILLERMO (601309)**  
**DR. FERNANDEZ CONEJO, GUILLERMO**  
 CL TORQUEMADA 26 C.P: 28043  
 915358198

**DR. FRAILE POBLADOR, AGUSTIN (601599)**  
**DR. FRAILE POBLADOR, AGUSTIN**  
 CL MARIA DE MOLINA 22 1° IZ C.P: 28006  
 915134950

**DR. GARCIA CRUZ, EDUARD (450995)**  
**DR. GARCIA CRUZ, EDUARD**  
 PS GENERAL MARTINEZ CAMPOS 17 1° B C.P: 28010  
 912627104

**DR. GARCIA GOMEZ, BORJA (600200)**  
**DR. GARCIA GOMEZ, BORJA**  
 CL OÑA 10 C.P: 28050  
 917567800

**DR. GARCIA MARCOS, JESUS HILARIO (280974)**  
**DR. GARCIA MARCOS, JESUS HILARIO**  
 CL DE SAN BERNABE 13 C.P: 28005  
 910791516

**DR. GARCIA MEDIERO, JOSE MARIA (601176)**  
**DR. GARCIA MEDIERO, JOSE MARIA**  
 CL DEL MAESTRO ANGEL LLORCA 8 C.P: 28003  
 914530200

**DR. GARCIA PAÑOS, JOSE MANUEL (601498)**  
**DR. GARCIA PAÑOS, JOSE MANUEL**  
 CL MARQUES DE JURA REAL 21 LO C.P: 28019  
 914695024

**DR. GARRIDO ABAD, PABLO (600200)**  
**DR. GARRIDO ABAD, PABLO**  
 CL OÑA 10 C.P: 28050  
 917567800

**DR. GIMENO COLLADO, ALFONSO (601599)**  
**DR. GIMENO COLLADO, ALFONSO**  
 CL MARIA DE MOLINA 22 1° IZ C.P: 28006  
 915134950

**DR. GOMEZ MUÑOZ, JESUS (280974)**  
**DR. GOMEZ MUÑOZ, JESUS**  
 CL DE SAN BERNABE 13 C.P: 28005  
 910791516

**DR. GONZALEZ-CHAMORRO LADRON DE GUEVARA, FERNANDO (280264)**  
**DR. GONZALEZ-CHAMORRO LADRON DE GUEVARA, FERNANDO**  
 CL SERRANO 199 C.P: 28016  
 915649943

**DR. GONZALEZ-VALCARCEL DE TORRES, IGNACIO (600200)**

**DR. GONZALEZ-VALCARCEL DE TORRES, IGNACIO**  
CL OÑA 10 C.P: 28050  
917567800

**DR. GUERRERO RAMOS, FELIX (600200)**

**DR. GUERRERO RAMOS, FELIX**  
CL OÑA 10 C.P: 28050  
917567800

**DR. HERMIDA GUTIERREZ, JUAN FRANCISCO (601598)**

**DR. HERMIDA GUTIERREZ, JUAN FRANCISCO**  
CL GRAN VIA 67 7º C.P: 28013  
915474940

**DR. HEVIA PALACIOS, MANUEL (601503)**

**DR. HEVIA PALACIOS, MANUEL**  
CL JUAN BRAVO 49 C.P: 28006  
910687999

**DR. HEVIA PALACIOS, VITAL (450995)**

**DR. HEVIA PALACIOS, VITAL**  
PS GENERAL MARTINEZ CAMPOS 17 1º B C.P: 28010  
912627104

**DR. IGLESIAS PRIETO, JOSE IGNACIO (601176)**

**DR. IGLESIAS PRIETO, JOSE IGNACIO**  
CL DEL MAESTRO ANGEL LLORCA 8 C.P: 28003  
914530200

**DR. JUSTO QUINTAS, JUAN (600200)**

**DR. JUSTO QUINTAS, JUAN**  
CL OÑA 10 C.P: 28050  
917567800

**DR. JUSTO QUINTAS, JUAN (280267)**

**DR. JUSTO QUINTAS, JUAN**  
PZ CONDE DEL VALLE SUCHIL 16 C.P: 28015  
914476600

**DR. LABORDA CALVO, EUGENIO (600200)**

**DR. LABORDA CALVO, EUGENIO**  
CL OÑA 10 C.P: 28050  
917567800

**DR. LEIVAR TAMAYO, ASIER (601802)**

**DR. LEIVAR TAMAYO, ASIER**  
AV DE VALLADOLID 83 C.P: 28008  
915957000

**DR. LERA FERNANDEZ, RAFAEL GONZALO (280263)**

**DR. LERA FERNANDEZ, RAFAEL GONZALO**  
CL ARTURO SORIA 105 C.P: 28043  
912143100

**DR. GONZALEZ-VALCARCEL DE TORRES, IGNAIO (601426)**

**DR. GONZALEZ-VALCARCEL DE TORRES, IGNAIO**  
CL ALCALA 619 C.P: 28022  
917430690

**DR. GUERRERO RAMOS, FELIX (450995)**

**DR. GUERRERO RAMOS, FELIX**  
PS GENERAL MARTINEZ CAMPOS 17 1º B C.P: 28010  
912627104

**DR. HERRANZ YAGÜE, JOSE ANTONIO (601503)**

**DR. HERRANZ YAGÜE, JOSE ANTONIO**  
CL JUAN BRAVO 39 C.P: 28006  
910687777

**DR. HEVIA PALACIOS, VITAL (600200)**

**DR. HEVIA PALACIOS, VITAL**  
CL OÑA 10 C.P: 28050  
917567800

**DR. HIDALGO TOGORES, LUIS (280611)**

**DR. HIDALGO TOGORES, LUIS**  
CL JOAQUIN COSTA 28 C.P: 28002  
915617100

**DR. JUSTO QUINTAS, JUAN (601800)**

**DR. JUSTO QUINTAS, JUAN**  
AV JUAN ANTONIO SAMARANCH 51 C.P: 28055  
919370000

**DR. JUSTO QUINTAS, JUAN (450995)**

**DR. JUSTO QUINTAS, JUAN**  
PS GENERAL MARTINEZ CAMPOS 17 1º B C.P: 28010  
912627104

**DR. LABORDA CALVO, EUGENIO (280939)**

**DR. LABORDA CALVO, EUGENIO**  
CL DE O'DONNELL 49 BJ DC C.P: 28009  
915735603

**DR. LEIBAR TAMAYO, ASIER (600955)**

**DR. LEIBAR TAMAYO, ASIER**  
CM DE LA ZARZUELA 19 C.P: 28023  
917401690

**DR. LEIVAR TAMAYO, ASIER (600952)**

**DR. LEIVAR TAMAYO, ASIER**  
CL LA SALLE 12 C.P: 28023  
915129000

**DR. LINDO GUTARRA, LUIS ENRIQUE (280264)**

**DR. LINDO GUTARRA, LUIS ENRIQUE**  
CL SERRANO 199 C.P: 28016  
915649943

**DR. LISTA MATEOS, FERNANDO (600200)**  
**DR. LISTA MATEOS, FERNANDO**  
 CL OÑA 10 C.P: 28050  
 917567800

**DR. LLEDO GARCIA, ENRIQUE (601802)**  
**DR. LLEDO GARCIA, ENRIQUE**  
 AV DE VALLADOLID 83 C.P: 28008  
 915957000

**DR. LLEDÓ GARCIA, ENRIQUE (280266)**  
**DR. LLEDÓ GARCIA, ENRIQUE**  
 CL MODESTO LAFUENTE 14 C.P: 28015  
 914472100

**DR. LOPEZ PEREZ, EDUARDO (600200)**  
**DR. LOPEZ PEREZ, EDUARDO**  
 CL OÑA 10 C.P: 28050  
 917567800

**DR. LOPEZ TELLO, JORGE JUAN (450626)**  
**DR. LOPEZ TELLO, JORGE JUAN**  
 CL CARTAGENA 111 C.P: 28002  
 910687000

**DR. LOZANO LOZANO, DOROTEO (601802)**  
**DR. LOZANO LOZANO, DOROTEO**  
 AV DE VALLADOLID 83 C.P: 28008  
 915957000

**DR. MACHUCA SANTA CRUZ, FRANCISCO JAVIER (601176)**  
**DR. MACHUCA SANTA CRUZ, FRANCISCO JAVIER**  
 CL DEL MAESTRO ANGEL LLORCA 8 C.P: 28003  
 914530200

**DR. MAINEZ RODRIGUEZ, JUAN ANTONIO (601309)**  
**DR. MAINEZ RODRIGUEZ, JUAN ANTONIO**  
 CL ALGABEÑO 119 C.P: 28043  
 913884434

**DR. MARTIN GARCIA, CARLOS (601284)**  
**DR. MARTIN GARCIA, CARLOS**  
 CL JOSE SILVA 7 C.P: 28043  
 902089800

**DR. MARTIN OSES, EDUARDO (601503)**  
**DR. MARTIN OSES, EDUARDO**  
 CL JUAN BRAVO 49 C.P: 28006  
 910687999

**DR. MARTINEZ SALAMANCA, JUAN IGNACIO (601802)**  
**DR. MARTINEZ SALAMANCA, JUAN IGNACIO**  
 AV DE VALLADOLID 83 C.P: 28008  
 915957000

**DR. LISTA MATEOS, FERNANDO (450995)**  
**DR. LISTA MATEOS, FERNANDO**  
 PS GENERAL MARTINEZ CAMPOS 17 1° B C.P:  
 28010  
 912627104

**DR. LLEDO GARCIA, ENRIQUE (280263)**  
**DR. LLEDO GARCIA, ENRIQUE**  
 CL ARTURO SORIA 105 C.P: 28043  
 912143100

**DR. LLEDÓ GARCIA, ENRIQUE (601152)**  
**DR. LLEDÓ GARCIA, ENRIQUE**  
 CL TELLEZ 30 C.P: 28007  
 915020301

**DR. LOPEZ SANCHEZ, DAVID (280264)**  
**DR. LOPEZ SANCHEZ, DAVID**  
 CL SERRANO 199 C.P: 28016  
 915649943

**DR. LOPEZ-TELLO GARCIA, JORGE (601503)**  
**DR. LOPEZ-TELLO GARCIA, JORGE**  
 CL JUAN BRAVO 39 C.P: 28006  
 910687777

**DR. LOZANO LOZANO, DOROTEO (601176)**  
**DR. LOZANO LOZANO, DOROTEO**  
 CL DEL MAESTRO ANGEL LLORCA 8 C.P: 28003  
 914530200

**DR. MAINEZ RODRIGUEZ, JUAN ANTONIO (601309)**  
**DR. MAINEZ RODRIGUEZ, JUAN ANTONIO**  
 AV DE SAN LUIS 166 C.P: 28033  
 913027283

**DR. MAINEZ RODRIGUEZ, JUAN ANTONIO (601665)**  
**DR. MAINEZ RODRIGUEZ, JUAN ANTONIO**  
 CL FERNANDEZ DE LA HOZ 45 C.P: 28010  
 914473499

**DR. MARTIN GARCIA, CARLOS (450998)**  
**DR. MARTIN GARCIA, CARLOS**  
 CL VELAZQUEZ 25 C.P: 28001  
 915777773

**DR. MARTIN PARADA, ALEJANDRO (600200)**  
**DR. MARTIN PARADA, ALEJANDRO**  
 CL OÑA 10 C.P: 28050  
 917567800

**DR. MARTINEZ BALLESTEROS, CLAUDIO (601599)**  
**DR. MARTINEZ BALLESTEROS, CLAUDIO**  
 CL MARIA DE MOLINA 22 1° IZ C.P: 28006  
 915134950

# UROLOGIA

**DR. MARTINEZ BALLESTEROS, CLAUDIO (600200)**  
**DR. MARTINEZ BALLESTEROS, CLAUDIO**  
CL OÑA 10 C.P: 28050  
917567800

**DR. MEDINA POLO, JOSE (450995)**  
**DR. MEDINA POLO, JOSE**  
CL JOSE SILVA 7 C.P: 28043  
902089800

**DR. MORENO REYES, ANTONIO JESUS (601665)**  
**DR. MORENO REYES, ANTONIO JESUS**  
CL FERNANDEZ DE LA HOZ 45 C.P: 28010  
914473499

**DR. NAVARRO SEBASTIAN, FRANCISCO JAVIER (601477)**  
**DR. NAVARRO SEBASTIAN, FRANCISCO JAVIER**  
CL CONDES DEL VAL 18 BJ IZ C.P: 28036  
910133966

**DR. OGAYA PINIEZ, GABRIEL (600200)**  
**DR. OGAYA PINIEZ, GABRIEL**  
CL OÑA 10 C.P: 28050  
917567800

**DR. ORTIN, MARINO (280221)**  
**DR. ORTIN, MARINO**  
PS DE LA CASTELLANA 170 BJ C.P: 28046  
913596063

**DR. PALACIOS HERNANDEZ, ALBERTO (600200)**  
**DR. PALACIOS HERNANDEZ, ALBERTO**  
CL OÑA 10 C.P: 28050  
917567800

**DR. PEINADO IBARRA, FRANCISCO (601503)**  
**DR. PEINADO IBARRA, FRANCISCO**  
CL JUAN BRAVO 39 C.P: 28006  
910687777

**DR. PEREZ-CARRAL GARCIA, JOSE RAMON (601802)**  
**DR. PEREZ-CARRAL GARCIA, JOSE RAMON**  
AV DE VALLADOLID 83 C.P: 28008  
915957000

**DR. PEÑAS MENA, RAFAEL (601541)**  
**DR. PEÑAS MENA, RAFAEL**  
CL JUAN BRAVO 25 BJ IZ C.P: 28006  
917451742

**DR. RAMOS RONCERO, CARLOS (280918)**  
**DR. RAMOS RONCERO, CARLOS**  
CL JUAN BRAVO 53 1 A C.P: 28006  
915630538

**DR. MARTINEZ SALAMANCA, JUAN IGNACIO (601599)**  
**DR. MARTINEZ SALAMANCA, JUAN IGNACIO**  
CL MARIA DE MOLINA 22 1º IZ C.P: 28006  
915134950

**DR. MEDINA POLO, JOSE (600200)**  
**DR. MEDINA POLO, JOSE**  
CL OÑA 10 C.P: 28050  
917567800

**DR. MOSCATIELLO, PIETRO (280263)**  
**DR. MOSCATIELLO, PIETRO**  
CL ARTURO SORIA 105 C.P: 28043  
912143100

**DR. NUÑEZ MORA, CARLOS (280263)**  
**DR. NUÑEZ MORA, CARLOS**  
CL ARTURO SORIA 105 C.P: 28043  
912143100

**DR. OROZCO FARIÑAS, RODOLFO (601176)**  
**DR. OROZCO FARIÑAS, RODOLFO**  
CL DEL MAESTRO ANGEL LLORCA 8 C.P: 28003  
914530200

**DR. OTTA OSHIRO, RENAN JAVIER (600200)**  
**DR. OTTA OSHIRO, RENAN JAVIER**  
CL OÑA 10 C.P: 28050  
917567800

**DR. PEINADO IBARRA, FRANCISCO (280610)**  
**DR. PEINADO IBARRA, FRANCISCO**  
CL JUAN BRAVO 39 C.P: 28006  
910687777

**DR. PEREZ ORTIZ, MARIA GEMA (601503)**  
**DR. PEREZ ORTIZ, MARIA GEMA**  
CL JUAN BRAVO 49 C.P: 28006  
910687999

**DR. PEREZ-LANZAC DE LORCA, ALBERTO (601634)**  
**DR. PEREZ-LANZAC DE LORCA, ALBERTO**  
CL DR. ESQUERDO 83 C.P: 28007  
916534503

**DR. QUIJANO BARROSO, PABLO (280263)**  
**DR. QUIJANO BARROSO, PABLO**  
CL ARTURO SORIA 105 C.P: 28043  
912143100

**DR. RAMOS SANZ (280939)**  
**DR. RAMOS SANZ**  
CL DE O'DONNELL 49 BJ DC C.P: 28009  
915735603

## UROLOGIA

**DR. RENGIFO ABAD, DIEGO (600200)**

DR. RENGIFO ABAD, DIEGO

CL OÑA 10 C.P: 28050  
917567800**DR. RENGIFO ABBAD, DIEGO (280264)**

DR. RENGIFO ABBAD, DIEGO

CL SERRANO 199 C.P: 28016  
915649943**DR. RIOS GONZALEZ, EMILIO (600200)**

DR. RIOS GONZALEZ, EMILIO

CL OÑA 10 C.P: 28050  
917567800**DR. RIPALDA, EMILIO (601309)**

DR. RIPALDA, EMILIO

CL TORQUEMADA 26 C.P: 28043  
915358198**DR. RODRIGUEZ CODES, FERMIN (601176)**

DR. RODRIGUEZ CODES, FERMIN

CL DEL MAESTRO ANGEL LLORCA 8 C.P: 28003  
914530200**DR. RODRIGUEZ GONZALEZ, ALBERTO ANDRES (450989)**

DR. RODRIGUEZ GONZALEZ, ALBERTO ANDRES

AV VIA CARPETANA 177 C.P: 28047  
914652928**DR. RODRIGUEZ VALLEJO, JOSE MARIA (601611)**

DR. RODRIGUEZ VALLEJO, JOSE MARIA

CL BAHIA DE GANDO 1 C.P: 28042  
917462195**DR. RODRIGUEZ VALLEJO, JOSE MARIA (601152)**

DR. RODRIGUEZ VALLEJO, JOSE MARIA

CL TELLEZ 30 C.P: 28007  
915020301**DR. ROMERO OTERO, JAVIER (600200)**

DR. ROMERO OTERO, JAVIER

CL OÑA 10 C.P: 28050  
917567800**DR. RUIZ PALIMA, GENESSIS ENDRINA (600200)**

DR. RUIZ PALIMA, GENESSIS ENDRINA

CL OÑA 10 C.P: 28050  
917567800**DR. SAENZ CALZADA, DAVID MANUEL (450989)**

DR. SAENZ CALZADA, DAVID MANUEL

AV VIA CARPETANA 177 C.P: 28047  
914652928**DR. RENGIFO ABBAD, DIEGO (601599)**

DR. RENGIFO ABBAD, DIEGO

CL MARIA DE MOLINA 22 1° IZ C.P: 28006  
915134950**DR. RIOS GONZALEZ, EMILIO (601176)**

DR. RIOS GONZALEZ, EMILIO

CL DEL MAESTRO ANGEL LLORCA 8 C.P: 28003  
914530200**DR. RIPALDA FERRETTI, EMILIO ANDRES (600200)**

DR. RIPALDA FERRETTI, EMILIO ANDRES

CL OÑA 10 C.P: 28050  
917567800**DR. RODRIGUEZ ANTOLIN, ALFREDO (600200)**

DR. RODRIGUEZ ANTOLIN, ALFREDO

CL OÑA 10 C.P: 28050  
917567800**DR. RODRIGUEZ DE BETHENCOURT CODES, FERMIN (280263)**

DR. RODRIGUEZ DE BETHENCOURT CODES, FERMIN

CL ARTURO SORIA 105 C.P: 28043  
912143100**DR. RODRIGUEZ GONZALEZ, ALBERTO ANDRES (450989)**

DR. RODRIGUEZ GONZALEZ, ALBERTO ANDRES

CL VIA CARPETANA 177 C.P: 28047  
914652928**DR. RODRIGUEZ VALLEJO, JOSE MARIA (601336)**

DR. RODRIGUEZ VALLEJO, JOSE MARIA

CL NUÑEZ DE BALBOA 48 BJ C.P: 28001  
914449867**DR. ROMERO OTERO, JAVIER (601800)**

DR. ROMERO OTERO, JAVIER

AV JUAN ANTONIO SAMARANCH 51 C.P: 28055  
919370000**DR. RUIZ DE BURGOS, JUAN EVANGELISTA (280900)**

DR. RUIZ DE BURGOS, JUAN EVANGELISTA

CL PRINCIPE DE VERGARA 13 3° B C.P: 28001  
915779632**DR. SAENZ CALZADA, DAVID MANUEL (600200)**

DR. SAENZ CALZADA, DAVID MANUEL

CL OÑA 10 C.P: 28050  
917567800**DR. SAENZ CALZADA, DAVID MANUEL (450989)**

DR. SAENZ CALZADA, DAVID MANUEL

CL VIA CARPETANA 177 C.P: 28047  
914652928

# UROLOGIA

**DR. SALMAN MOH'D, SULEIMAN (450222)**  
DR. SALMAN MOH'D, SULEIMAN  
AV ENSANCHE DE VALLECAS 67 C.P: 28051  
914256562

**DR. SANCHEZ DE LA MUELA NAVERAC, PEDRO LUIS (280263)**  
DR. SANCHEZ DE LA MUELA NAVERAC, PEDRO LUIS  
CL ARTURO SORIA 105 C.P: 28043  
912143100

**DR. SANCHEZ NEBREDA ARIAS, RAFAEL (601802)**  
DR. SANCHEZ NEBREDA ARIAS, RAFAEL  
AV DE VALLADOLID 83 C.P: 28008  
915957000

**DR. SANCHEZ-MUELA NAVERAC, PEDRO (280264)**  
DR. SANCHEZ-MUELA NAVERAC, PEDRO  
CL SERRANO 199 C.P: 28016  
915649943

**DR. SOLA GALARZA, IGNACIO (601599)**  
DR. SOLA GALARZA, IGNACIO  
CL MARIA DE MOLINA 22 1º IZ C.P: 28006  
915134950

**DR. TABERNEO GOMEZ, ANGEL JOSE (601802)**  
DR. TABERNEO GOMEZ, ANGEL JOSE  
AV DE VALLADOLID 83 C.P: 28008  
915957000

**DR. TEBA DEL PINO, FERNANDO (280610)**  
DR. TEBA DEL PINO, FERNANDO  
CL JUAN BRAVO 39 C.P: 28006  
910687777

**DR. VAZQUEZ ALBA, DAVID (601152)**  
DR. VAZQUEZ ALBA, DAVID  
CL TELLEZ 30 C.P: 28007  
915020301

**DR. DE OLIVEIRA CURVO, RAPHAEL (450222)**  
DR. DE OLIVEIRA CURVO, RAPHAEL  
CL PILAR DE MADARIAGA ROJO 11 C.P: 28051  
914256562

**DRA. AVILLEIRA GARCIA, LAURA (600200)**  
DRA. AVILLEIRA GARCIA, LAURA  
CL OÑA 10 C.P: 28050  
917567800

**DRA. BOCARDO FAJARDO, GLORIA (601503)**  
DRA. BOCARDO FAJARDO, GLORIA  
CL JUAN BRAVO 39 C.P: 28006  
910687777

**DR. SALMAN MOH'D, SULEIMAN (601426)**  
DR. SALMAN MOH'D, SULEIMAN  
CL ALCALA 619 C.P: 28022  
917430690

**DR. SANCHEZ GOMEZ, FRANCISCO JAVIER (450626)**  
DR. SANCHEZ GOMEZ, FRANCISCO JAVIER  
CL CARTAGENA 111 C.P: 28002  
910687000

**DR. SANCHEZ-MATEOS MANZANEQUE, DAVID (450989)**  
DR. SANCHEZ-MATEOS MANZANEQUE, DAVID  
AV VIA CARPETANA 177 C.P: 28047  
914652928

**DR. SANTOS CAMBRONERO, JAVIER (450626)**  
DR. SANTOS CAMBRONERO, JAVIER  
CL CARTAGENA 111 C.P: 28002  
910687000

**DR. SOLA GALARZA, IGNACIO (600200)**  
DR. SOLA GALARZA, IGNACIO  
CL OÑA 10 C.P: 28050  
917567800

**DR. TABERNEO GOMEZ, ANGEL JOSE (601176)**  
DR. TABERNEO GOMEZ, ANGEL JOSE  
CL DEL MAESTRO ANGEL LLORCA 8 C.P: 28003  
914530200

**DR. TUETI SILVA, DANIEL ALEJANDRO (600200)**  
DR. TUETI SILVA, DANIEL ALEJANDRO  
CL OÑA 10 C.P: 28050  
917567800

**DR. VIVES DILME, ROSER (600200)**  
DR. VIVES DILME, ROSER  
CL OÑA 10 C.P: 28050  
917567800

**DRA. ALVAREZ GOMEZ, MARIA VICTORIA (600200)**  
DRA. ALVAREZ GOMEZ, MARIA VICTORIA  
CL OÑA 10 C.P: 28050  
917567800

**DRA. BALLESTEROS RUIZ, CRISTINA (600200)**  
DRA. BALLESTEROS RUIZ, CRISTINA  
CL OÑA 10 C.P: 28050  
917567800

**DRA. CARO GONZALEZ, MARIA DEL PRADO (280264)**  
DRA. CARO GONZALEZ, MARIA DEL PRADO  
CL SERRANO 199 C.P: 28016  
915649943

## UROLOGIA

**DRA. COLOMA DEL PESO, ALMUDENA (600200)**  
**DRA. COLOMA DEL PESO, ALMUDENA**  
 CL OÑA 10 C.P: 28050  
 917567800

**DRA. DE CASTRO GUERIN, CRISTINA (601176)**  
**DRA. DE CASTRO GUERIN, CRISTINA**  
 CL DEL MAESTRO ANGEL LLORCA 8 C.P: 28003  
 914530200

**DRA. EGUI ROJO, MARIA ALEJANDRA (280263)**  
**DRA. EGUI ROJO, MARIA ALEJANDRA**  
 CL ARTURO SORIA 105 C.P: 28043  
 912143100

**DRA. FERNANDEZ PUERTAS, BELEN (450626)**  
**DRA. FERNANDEZ PUERTAS, BELEN**  
 CL CARTAGENA 111 C.P: 28002  
 910687000

**DRA. GARCIA ROJO, ESTHER (600200)**  
**DRA. GARCIA ROJO, ESTHER**  
 CL OÑA 10 C.P: 28050  
 917567800

**DRA. GONZALEZ AVILA, NATALIA (280267)**  
**DRA. GONZALEZ AVILA, NATALIA**  
 PZ CONDE DEL VALLE SUCHIL 16 C.P: 28015  
 914476600

**DRA. LAHOZ GARCIA, CLARA (600200)**  
**DRA. LAHOZ GARCIA, CLARA**  
 CL OÑA 10 C.P: 28050  
 917567800

**DRA. LINARES ESPINOS, ESTEFANIA ESPERANZA (601599)**  
**DRA. LINARES ESPINOS, ESTEFANIA ESPERANZA**  
 CL MARIA DE MOLINA 22 1° IZ C.P: 28006  
 915134950

**DRA. MARTIN VIVAS, CRISTINA (600200)**  
**DRA. MARTIN VIVAS, CRISTINA**  
 CL OÑA 10 C.P: 28050  
 917567800

**DRA. MARTINEZ CARRIQUE, SILVIA (450989)**  
**DRA. MARTINEZ CARRIQUE, SILVIA**  
 AV VIA CARPETANA 177 C.P: 28047  
 914652928

**DRA. PABON CRUZ, MARIA REBECA (280610)**  
**DRA. PABON CRUZ, MARIA REBECA**  
 CL JUAN BRAVO 39 C.P: 28006  
 910687777

**DRA. DE CASTRO GUERIN, CRISTINA (601802)**  
**DRA. DE CASTRO GUERIN, CRISTINA**  
 AV DE VALLADOLID 83 C.P: 28008  
 915957000

**DRA. DE PALACIO FRAGUAS, ANDREA MARIA (280264)**  
**DRA. DE PALACIO FRAGUAS, ANDREA MARIA**  
 CL SERRANO 199 C.P: 28016  
 915649943

**DRA. ESTEVEZ SANCHEZ, DELFINA (280264)**  
**DRA. ESTEVEZ SANCHEZ, DELFINA**  
 CL SERRANO 199 C.P: 28016  
 915649943

**DRA. GARCIA PEREZ, MARIA DEL MAR (600200)**  
**DRA. GARCIA PEREZ, MARIA DEL MAR**  
 CL OÑA 10 C.P: 28050  
 917567800

**DRA. GARCIA ROJO, ESTHER (450995)**  
**DRA. GARCIA ROJO, ESTHER**  
 PS GENERAL MARTINEZ CAMPOS 17 1° B C.P:  
 28010  
 912627104

**DRA. HERNANDEZ ALONSO, SILVIA DEL CARMEN (600200)**  
**DRA. HERNANDEZ ALONSO, SILVIA DEL CARMEN**  
 CL OÑA 10 C.P: 28050  
 917567800

**DRA. LINARES ESPINOS, ESTEFANIA (600200)**  
**DRA. LINARES ESPINOS, ESTEFANIA**  
 CL OÑA 10 C.P: 28050  
 917567800

**DRA. MARTIN VIVAS, CRISTINA (601599)**  
**DRA. MARTIN VIVAS, CRISTINA**  
 CL MARIA DE MOLINA 22 1° IZ C.P: 28006  
 915134950

**DRA. MARTIN VIVAS, CRISTINA (601152)**  
**DRA. MARTIN VIVAS, CRISTINA**  
 CL TELLEZ 30 C.P: 28007  
 915020301

**DRA. MARTINEZ HOLGUIN, ELENA (280263)**  
**DRA. MARTINEZ HOLGUIN, ELENA**  
 CL ARTURO SORIA 105 C.P: 28043  
 912143100

**DRA. PABON CRUZ, MARIA REBECA (601503)**  
**DRA. PABON CRUZ, MARIA REBECA**  
 CL JUAN BRAVO 39 C.P: 28006  
 910687777



**DRA. PALERMO BUZON, ISABEL (450989)**  
**DRA. PALERMO BUZON, ISABEL**  
 CL OCA 104 C.P: 28025  
 902500929

**DRA. PORTILLA EASTMOND, MARIA ALEJANDRA (601665)**  
**DRA. PORTILLA EASTMOND, MARIA ALEJANDRA**  
 CL FERNANDEZ DE LA HOZ 45 C.P: 28010  
 914473499

**DRA. SANCHEZ MOLINA, SUSANA (601802)**  
**DRA. SANCHEZ MOLINA, SUSANA**  
 AV DE VALLADOLID 83 C.P: 28008  
 915957000

**DRA. SERRANO LIESA, MIRIAM (280263)**  
**DRA. SERRANO LIESA, MIRIAM**  
 CL ARTURO SORIA 105 C.P: 28043  
 912143100

**DRA. SOPEÑA SUTIL, RAQUEL (600200)**  
**DRA. SOPEÑA SUTIL, RAQUEL**  
 CL OÑA 10 C.P: 28050  
 917567800

**DRA. ZAMORA SANCHEZ, CLAUDIA CARLINA (600200)**  
**DRA. ZAMORA SANCHEZ, CLAUDIA CARLINA**  
 CL OÑA 10 C.P: 28050  
 917567800

**Dr. Galmes Belmonte, Ignacio (280267)**  
**Dr. Galmes Belmonte, Ignacio**  
 PZ CONDE DEL VALLE SUCHIL 16 C.P: 28015  
 914476600

**Dra. Begara Morillas, Francisco (280267)**  
**Dra. Begara Morillas, Francisco**  
 PZ CONDE DEL VALLE SUCHIL 16 C.P: 28015  
 914476600

**HM GABINETE MEDICO VELAZQUEZ (450998)**  
**HM GABINETE MEDICO VELAZQUEZ**  
 CL VELAZQUEZ 25 C.P: 28001  
 915777773

**HOSPITAL DE DIA PIO XII (450805)**  
**HOSPITAL DE DIA PIO XII**  
 CL SAGRADO CORAZON 4 C.P: 28016  
 913531510

**HOSPITAL DE MADRID NUEVO BELEN (601284)**  
**HOSPITAL DE MADRID NUEVO BELEN**  
 CL JOSE SILVA 7 C.P: 28043  
 902089800

**DRA. PAVON CRUZ, MARIA REBECA (450989)**  
**DRA. PAVON CRUZ, MARIA REBECA**  
 CL VIA CARPETANA 201 C.P: 28047  
 902500929

**DRA. RODRIGUEZ SERRANO, ANDREA (450989)**  
**DRA. RODRIGUEZ SERRANO, ANDREA**  
 AV VIA CARPETANA 177 C.P: 28047  
 914652928

**DRA. SANCHEZ MOLINA, SUSANA (601176)**  
**DRA. SANCHEZ MOLINA, SUSANA**  
 CL DEL MAESTRO ANGEL LLORCA 8 C.P: 28003  
 914530200

**DRA. SERRANO LIESA, MIRIAM (600200)**  
**DRA. SERRANO LIESA, MIRIAM**  
 CL OÑA 10 C.P: 28050  
 917567800

**DRA. VILCHES MORENO, ALBA SARA (280267)**  
**DRA. VILCHES MORENO, ALBA SARA**  
 PZ CONDE DEL VALLE SUCHIL 16 C.P: 28015  
 914476600

**Dr. Diz Rodriguez, Manuel Ramon (280267)**  
**Dr. Diz Rodriguez, Manuel Ramon**  
 PZ CONDE DEL VALLE SUCHIL 16 C.P: 28015  
 914476600

**Dr. Moreno Reyes, Antonio Jesus (280267)**  
**Dr. Moreno Reyes, Antonio Jesus**  
 PZ CONDE DEL VALLE SUCHIL 16 C.P: 28015  
 914476600

**Dra. Martinez Benito, Maria del Mar (280267)**  
**Dra. Martinez Benito, Maria del Mar**  
 PZ CONDE DEL VALLE SUCHIL 16 C.P: 28015  
 914476600

**HM LAS TABLAS (600200)**  
**HM LAS TABLAS**  
 CL DE LA SIERRA DE ATAPUERCA 5 C.P: 28050  
 917567800

**HOSPITAL DE LA V.O.T. SAN FRANCISCO DE ASIS (280974)**  
**HOSPITAL DE LA V.O.T. SAN FRANCISCO DE ASIS**  
 CL DE SAN BERNABE 13 C.P: 28005  
 910791516

**HOSPITAL HLA UNIVERSITARIO MONCLOA (601802)**  
**HOSPITAL HLA UNIVERSITARIO MONCLOA**  
 AV DE VALLADOLID 83 C.P: 28008  
 915957000

## UROLOGIA

**HOSPITAL LA LUZ (601176)**

HOSPITAL LA LUZ

CL DEL MAESTRO ANGEL LLORCA 8 C.P: 28003  
914530200**HOSPITAL QUIRON SALUD RUBER (601503)**

HOSPITAL QUIRON SALUD RUBER

CL JUAN BRAVO 49 C.P: 28006  
910687999**HOSPITAL QUIRON SALUD SAN CAMILO (280610)**

HOSPITAL QUIRON SALUD SAN CAMILO

CL JUAN BRAVO 39 C.P: 28006  
910687777**HOSPITAL SAN FRANCISCO DE ASIS (280611)**

HOSPITAL SAN FRANCISCO DE ASIS

CL JOAQUIN COSTA 28 C.P: 28002  
915617100**HOSPITAL SAN RAFAEL (280264)**

HOSPITAL SAN RAFAEL

CL SERRANO 199 C.P: 28016  
915649943**HOSPITAL UNIVERSITARIO HM MADRID (280267)**

HOSPITAL UNIVERSITARIO HM MADRID

PZ CONDE DEL VALLE SUCHIL 16 C.P: 28015  
914476600**HOSPITAL UNIVERSITARIO HM SANCHINARRO (600200)**

HOSPITAL UNIVERSITARIO HM SANCHINARRO

CL OÑA 10 C.P: 28050  
917567800**INSTITUTO DE MEDICINA EGR (600955)**

INSTITUTO DE MEDICINA EGR

CM DE LA ZARZUELA 19 C.P: 28023  
917401690**MDH CONDE ORGAZ (601309)**

MDH CONDE ORGAZ

CL ALGABEÑO 119 C.P: 28043  
913884434**MDH PINAR (601309)**

MDH PINAR

AV DE SAN LUIS 166 C.P: 28033  
913027283**POLICLINICO HM ARAPILES (280267)**

POLICLINICO HM ARAPILES

CL ARAPILES 8 C.P: 28015  
901088212**HOSPITAL QUIRON SALUD RUBER (601502)**

HOSPITAL QUIRON SALUD RUBER

CL DE JUAN BRAVO 49 6° C.P: 28006  
913098213**HOSPITAL QUIRON SALUD SAN CAMILO (280610)**

HOSPITAL QUIRON SALUD SAN CAMILO

CL JUAN BRAVO 39 C.P: 28006  
910687777**HOSPITAL QUIRON SALUD SAN JOSE (450626)**

HOSPITAL QUIRON SALUD SAN JOSE

CL CARTAGENA 111 C.P: 28002  
910687000**HOSPITAL SAN FRANCISCO DE ASIS (601295)**

HOSPITAL SAN FRANCISCO DE ASIS

CL JOAQUIN COSTA 28 C.P: 28002  
915630360**HOSPITAL SAN RAFAEL (601269)**

HOSPITAL SAN RAFAEL

CL SERRANO 199 C.P: 28016  
913238360**HOSPITAL UNIVERSITARIO HM MADRID RIO (601805)**

HOSPITAL UNIVERSITARIO HM MADRID RIO

CL COBOS DE SEGOVIA 4 C.P: 28005  
912161727**HOSPITAL VIAMED SANTA ELENA (601703)**

HOSPITAL VIAMED SANTA ELENA

CL DE LA GRANJA 8 C.P: 28003  
914539400**LYX UROLOGIA (601599)**

LYX UROLOGIA

CL MARIA DE MOLINA 22 1° IZ C.P: 28006  
915134950**MDH HORTALEZA (601309)**

MDH HORTALEZA

CL TORQUEMADA 26 C.P: 28043  
915358198**POLICLINICA MEPRYSA (600104)**

POLICLINICA MEPRYSA

CL DE MONTESA 15 C.P: 28006  
914014338**POLICLINICO HM MANOTERAS (600200)**

POLICLINICO HM MANOTERAS

AV DE MANOTERAS 10 C.P: 28050  
902089800

# UROLOGIA

## **POLICLINICO HM VALDEBEBAS (601800)**

**POLICLINICO HM VALDEBEBAS**

AV JUAN ANTONIO SAMARANCH 51 C.P: 28055  
919370000

## **ROC CLINIC - HM NUEVO BELEN (450995)**

**ROC CLINIC - HM NUEVO BELEN**

CL JOSE SILVA 7 C.P: 28043  
902089800

## **ROC CLINIC - HOSPITAL UNIVERSITARIO HM MADRID RIO (450995)**

**ROC CLINIC - HOSPITAL UNIVERSITARIO HM MADRID RIO**

CL COBOS DE SEGOVIA 4 C.P: 28005  
919370000

## **SANATORIO NUESTRA SEÑORA DEL ROSARIO (601625)**

**SANATORIO NUESTRA SEÑORA DEL ROSARIO**

CL PRINCIPE DE VERGARA 53 C.P: 28006  
914359100

## **SANATORIO NUESTRA SEÑORA DEL ROSARIO (601625)**

**SANATORIO NUESTRA SEÑORA DEL ROSARIO**

CL PRINCIPE DE VERGARA 53 C.P: 28006  
914359100

## **URO SIGLO XXI (601477)**

**URO SIGLO XXI**

CL CONDES DEL VAL 18 BJ IZ C.P: 28036  
910133966

## **VITHAS LA MILAGROSA (280266)**

**VITHAS LA MILAGROSA**

CL FERNANDEZ DE LA HOZ 45 C.P: 28010  
914473499

## **VITHAS MADRID ARAVACA (600952)**

**VITHAS MADRID ARAVACA**

CL LA SALLE 12 C.P: 28023  
915129000

## **ROC CLINIC (450995)**

**ROC CLINIC**

PS GENERAL MARTINEZ CAMPOS 17 1° B C.P:  
28010  
912627104

## **ROC CLINIC - HM SANCHINARRO (450995)**

**ROC CLINIC - HM SANCHINARRO**

CL OÑA 10 C.P: 28050  
917567800

## **SANATORIO NUESTRA SEÑORA DEL ROSARIO (601625)**

**SANATORIO NUESTRA SEÑORA DEL ROSARIO**

CL PRINCIPE DE VERGARA 53 C.P: 28006  
914359100

## **SANATORIO NUESTRA SEÑORA DEL ROSARIO (601625)**

**SANATORIO NUESTRA SEÑORA DEL ROSARIO**

CL PRINCIPE DE VERGARA 53 C.P: 28006  
914359100

## **SANATORIO NUESTRA SEÑORA DEL ROSARIO (601625)**

**SANATORIO NUESTRA SEÑORA DEL ROSARIO**

CL PRINCIPE DE VERGARA 53 C.P: 28006  
914359100

## **UROLOGIA INTEGRAL S.L. (450131)**

**UROLOGIA INTEGRAL S.L.**

CL MODESTO LA FUENTE 14 C.P: 28010  
915942730

## **VITHAS LA MILAGROSA (280266)**

**VITHAS LA MILAGROSA**

CL MODESTO LAFUENTE 14 C.P: 28015  
914472100

## **VITHAS MADRID ARTURO SORIA (280263)**

**VITHAS MADRID ARTURO SORIA**

CL ARTURO SORIA 105 C.P: 28043  
912143100

## AJALVIR

### ALERGOLOGIA

**CEMAJ ESPECIALIDADES Y EMERGENCIAS (600956)**  
CEMAJ ESPECIALIDADES Y EMERGENCIAS  
CR DAGANZO 6 C.P: 28864  
902886418

**DRA. CANDON MORILLO, ROCIO (600956)**  
DRA. CANDON MORILLO, ROCIO  
CR DAGANZO 6 C.P: 28864  
918844089

**DR. KILIMAJER ASTUDILLO, JONATHAN (600956)**  
DR. KILIMAJER ASTUDILLO, JONATHAN  
CR DAGANZO 6 C.P: 28864  
902886418

### ANALISIS CLINICOS

**ANALIZA CENTRO MÉDICO CEMAJ (601555)**  
ANALIZA CENTRO MÉDICO CEMAJ  
CT DAGANZO 6 C.P: 28864  
918844089

**CENTRO MEDICO CEMAJ AJALVIR (450639)**  
CENTRO MEDICO CEMAJ AJALVIR  
CR DE DAGANZO 6 C.P: 28864  
918844089

### ATS

**CEMAJ ESPECIALIDADES Y EMERGENCIAS (600956)**  
CEMAJ ESPECIALIDADES Y EMERGENCIAS  
CR DAGANZO 6 C.P: 28864  
902886418

**SRA. ORTIZ MARTINS, LEONOR (600956)**  
SRA. ORTIZ MARTINS, LEONOR  
CR DAGANZO 6 C.P: 28864  
918844089

**SRA. MERA GARCIA, MARIA OLIVA (600956)**  
SRA. MERA GARCIA, MARIA OLIVA  
CR DAGANZO 6 C.P: 28864  
918844089

### CARDIOLOGIA

**CEMAJ ESPECIALIDADES Y EMERGENCIAS (600956)**  
CEMAJ ESPECIALIDADES Y EMERGENCIAS  
CR DAGANZO 6 C.P: 28864  
902886418

### CIRUGIA GENERAL Y AP. DIGESTIVO

**CEMAJ ESPECIALIDADES Y EMERGENCIAS (600956)**  
CEMAJ ESPECIALIDADES Y EMERGENCIAS  
CR DAGANZO 6 C.P: 28864  
902886418

**DRA. DELGADO DIAZ, VICTORIA EUGENIA (600956)**  
DRA. DELGADO DIAZ, VICTORIA EUGENIA  
CR DAGANZO 6 C.P: 28864  
918844089

# DIAGNÓSTICO POR LA IMAGEN

**CEMAJ ESPECIALIDADES Y EMERGENCIAS (600956)**

CEMAJ ESPECIALIDADES Y EMERGENCIAS

CR DAGANZO 6 C.P: 28864

902886418

# ENDOCRINOLOGIA Y NUTRICION

**CEMAJ ESPECIALIDADES Y EMERGENCIAS (600956)**

CEMAJ ESPECIALIDADES Y EMERGENCIAS

CR DAGANZO 6 C.P: 28864

902886418

# FISIOTERAPIA



91 563 20 00 - 900 159 000

# MEDICINA GENERAL-MEDICINA FAMILIA

**CEMAJ ESPECIALIDADES Y EMERGENCIAS (600956)**

CEMAJ ESPECIALIDADES Y EMERGENCIAS

CR DAGANZO 6 C.P: 28864

902886418

**DR. PEÑA REDONDO, HERNANDO (600956)**

DR. PEÑA REDONDO, HERNANDO

CR DAGANZO 6 C.P: 28864

918844089

**DRA. HIGUERAS CASARES, MARIA VICTORIA (600956)**

DRA. HIGUERAS CASARES, MARIA VICTORIA

CR DAGANZO 6 C.P: 28864

918844089

# OBSTETRICIA Y GINECOLOGÍA

**CEMAJ ESPECIALIDADES Y EMERGENCIAS (600956)**

CEMAJ ESPECIALIDADES Y EMERGENCIAS

CR DAGANZO 6 C.P: 28864

902886418

**DR. PADILLA GONZALEZ, GUSTAVO (600956)**

DR. PADILLA GONZALEZ, GUSTAVO

CR DAGANZO 6 C.P: 28864

918844089

**DRA. CANO CUETOS, ANA ESMERALDA (600956)**

DRA. CANO CUETOS, ANA ESMERALDA

CR DAGANZO 6 C.P: 28864

902886418

**DRA. LEIVA TAPIA, CARMEN ALICIA (600956)**

DRA. LEIVA TAPIA, CARMEN ALICIA

CR DAGANZO 6 C.P: 28864

902886418

# OFTALMOLOGIA

**CEMAJ ESPECIALIDADES Y EMERGENCIAS (600956)**

CEMAJ ESPECIALIDADES Y EMERGENCIAS

CR DAGANZO 6 C.P: 28864

902886418

**DRA. DE PABLOS POZUELO, MARIA LUZ (600956)**

DRA. DE PABLOS POZUELO, MARIA LUZ

CR DAGANZO 6 C.P: 28864

918844089

# OTORRINOLARINGOLOGÍA

**CEMAJ ESPECIALIDADES Y EMERGENCIAS (600956)**  
CEMAJ ESPECIALIDADES Y EMERGENCIAS  
CR DAGANZO 6 C.P: 28864  
902886418

**DRA. PILES GALDON, ANA M<sup>a</sup>. (600956)**  
DRA. PILES GALDON, ANA M<sup>a</sup>.  
CR DAGANZO 6 C.P: 28864  
918844089

**DR. JIMENEZ GARCIA, JUAN DANIEL (600956)**  
DR. JIMENEZ GARCIA, JUAN DANIEL  
CR DAGANZO 6 C.P: 28864  
902886418

# PEDIATRIA

**CEMAJ ESPECIALIDADES Y EMERGENCIAS (600956)**  
CEMAJ ESPECIALIDADES Y EMERGENCIAS  
CR DAGANZO 6 C.P: 28864  
902886418

**DRA. TORRE MENDEZ, ADRIANA BEATRIZ (600956)**  
DRA. TORRE MENDEZ, ADRIANA BEATRIZ  
CR DAGANZO 6 C.P: 28864  
902886418

**DRA. HIGUERAS CASARES, MARIA VICTORIA (600956)**  
DRA. HIGUERAS CASARES, MARIA VICTORIA  
CR DAGANZO 6 C.P: 28864  
918844089

# PSICOLOGÍA



91 563 20 00 - 900 159 000

# PSIQUIATRIA

**CEMAJ ESPECIALIDADES Y EMERGENCIAS (600956)**  
CEMAJ ESPECIALIDADES Y EMERGENCIAS  
CR DAGANZO 6 C.P: 28864  
902886418

# REHABILITACION

**CEMAJ ESPECIALIDADES Y EMERGENCIAS (600956)**  
CEMAJ ESPECIALIDADES Y EMERGENCIAS  
CR DAGANZO 6 C.P: 28864  
902886418

**DRA. MARTINEZ GOMEZ, ELENA (600956)**  
DRA. MARTINEZ GOMEZ, ELENA  
CR DAGANZO 6 C.P: 28864  
918844089

# TRAUMATOLOGIA Y CIR.ORTOPEDICA

**CEMAJ ESPECIALIDADES Y EMERGENCIAS (600956)**  
CEMAJ ESPECIALIDADES Y EMERGENCIAS  
CR DAGANZO 6 C.P: 28864  
902886418

**DRA. ECHEVARRIA MUÑOZ, RITA (600956)**  
DRA. ECHEVARRIA MUÑOZ, RITA  
CR DAGANZO 6 C.P: 28864  
918844089

**DR. DEL RIO HORTELANO, JULIAN (600956)**  
DR. DEL RIO HORTELANO, JULIAN  
CR DAGANZO 6 C.P: 28864  
902886418

**DRA. GARCIA SAIZ PEREZ, ESTER (600956)**  
DRA. GARCIA SAIZ PEREZ, ESTER  
CR DAGANZO 6 C.P: 28864  
902886418

# UROLOGIA

CEMAJ ESPECIALIDADES Y EMERGENCIAS (600956)  
CEMAJ ESPECIALIDADES Y EMERGENCIAS  
CR DAGANZO 6 C.P: 28864  
902886418

## ALCALA DE HENARES

# ANALISIS CLINICOS

CLINIC BURDER (450639)  
CLINIC BURDER  
AV JUAN CARLOS I 14 C.P: 28800  
911379559

# CARDIOLOGIA

DR. DUARTE PUIG, LESTER ALJANDRO (450628)  
DR. DUARTE PUIG, LESTER ALJANDRO  
CL VIA COMPLUTENSE 77 C.P: 28805  
918820189

# CIRUGIA GENERAL Y AP. DIGESTIVO

DR. MARTIN FERNANDEZ, JOSE (450628)  
DR. MARTIN FERNANDEZ, JOSE  
CL VIA COMPLUTENSE 77 C.P: 28805  
918820189

# CIRUGIA MAXILOFACIAL

DR. NOUSHZADY, FARZIN FALAHAT (450628)  
DR. NOUSHZADY, FARZIN FALAHAT  
CL VIA COMPLUTENSE 77 C.P: 28805  
918820189

# DENSITOMETRIA



91 563 20 00 - 900 159 000

# DERMATOLOGIA MEDICO-QUIRURGICA

DR. MARTINEZ RUBIO, JESUS (450628)  
DR. MARTINEZ RUBIO, JESUS  
CL VIA COMPLUTENSE 77 C.P: 28805  
918820189

DRA. PEREZ CARMONA, LUCIA (450628)  
DRA. PEREZ CARMONA, LUCIA  
CL VIA COMPLUTENSE 77 C.P: 28805  
918820189



# ENDOCRINOLOGIA Y NUTRICION

**DRA. TRIFU, DANIELA STEFANIA (450628)**

**DRA. TRIFU, DANIELA STEFANIA**

CL VIA COMPLUTENSE 77 C.P: 28805

918820189

# ESTOMATOLOGIA-ODONTOLOGIA

**DRA. VALLE RODRIGUEZ, CAROLINA (450628)**

**DRA. VALLE RODRIGUEZ, CAROLINA**

CL VIA COMPLUTENSE 77 C.P: 28805

918820189

# MAMOGRAFIA

**CLINICA TOCOGYN (601465)**

**CLINICA TOCOGYN**

CL FAUSTO ELHUYAR 11 C.P: 28806

918023967

# MEDICINA GENERAL-MEDICINA FAMILIA

**DR. JODAR ALONSO, SALVADOR (450628)**

**DR. JODAR ALONSO, SALVADOR**

CL VIA COMPLUTENSE 77 C.P: 28805

918820189

**DR. LEDESMA SANZ, ENRIQUE (450628)**

**DR. LEDESMA SANZ, ENRIQUE**

CL VIA COMPLUTENSE 77 C.P: 28805

918820189

**DR. SOBRINO RODRIGUEZ, FELIX (450628)**

**DR. SOBRINO RODRIGUEZ, FELIX**

CL VIA COMPLUTENSE 77 C.P: 28805

918820189

# NEUMOLOGÍA

**DRA. MEJIAS, YUNELSI ANTA (450628)**

**DRA. MEJIAS, YUNELSI ANTA**

CL VIA COMPLUTENSE 77 C.P: 28805

918820189

# NEUROLOGIA

**DR. HERREROS RODRIGUEZ, JAIME (450628)**

**DR. HERREROS RODRIGUEZ, JAIME**

CL VIA COMPLUTENSE 77 C.P: 28805

918820189

# OBSTETRICIA Y GINECOLOGÍA

**DR. DOTTI, HORACIO LUIS (450628)**

**DR. DOTTI, HORACIO LUIS**

AV GUADALAJARA 42 C.P: 28805

918820189

**DR. GRANDEZ GOMEZ, JOAQUIN (450628)**

**DR. GRANDEZ GOMEZ, JOAQUIN**

AV GUADALAJARA 42 C.P: 28805

918820189

# OBSTETRICIA Y GINECOLOGÍA

**DR. MONTE MERCADO, JUAN CARLOS (450628)**

**DR. MONTE MERCADO, JUAN CARLOS**

AV GUADALAJARA 42 C.P: 28805  
918820189

# OFTALMOLOGIA

**DR. MORICHE CARRETERO, MANUEL (450628)**

**DR. MORICHE CARRETERO, MANUEL**

CL VIA COMPLUTENSE 77 C.P: 28805  
918820189

**DRA. REVILLA AMORES, REMEDIOS (450628)**

**DRA. REVILLA AMORES, REMEDIOS**

CL VIA COMPLUTENSE 77 C.P: 28805  
918820189

# OTORRINOLARINGOLOGÍA

**DR. GARCIA ALCANTARA, FERNANDO (450628)**

**DR. GARCIA ALCANTARA, FERNANDO**

CL VIA COMPLUTENSE 77 C.P: 28805  
918820189

**DR. RODRIGUEZ PARADINAS, MANUEL (450628)**

**DR. RODRIGUEZ PARADINAS, MANUEL**

CL VIA COMPLUTENSE 77 C.P: 28805  
918820189

# REHABILITACION

**DR. ANDRES MUÑOZ, SANTIAGO (450628)**

**DR. ANDRES MUÑOZ, SANTIAGO**

CL VIA COMPLUTENSE 77 C.P: 28805  
918820189

**DRA. HARO MARTINEZ, ANA M. (450628)**

**DRA. HARO MARTINEZ, ANA M.**

CL VIA COMPLUTENSE 77 C.P: 28805  
918820189

# TRAUMATOLOGIA Y CIR.ORTOPEDICA

**DR. BENITO MARTIN, EULOGIO (450628)**

**DR. BENITO MARTIN, EULOGIO**

CL VIA COMPLUTENSE 77 C.P: 28805  
918820189

**DR. MACIAS OLMEDA, FERNANDO (450628)**

**DR. MACIAS OLMEDA, FERNANDO**

CL VIA COMPLUTENSE 77 C.P: 28805  
918820189

**DRA. MENDEZ MESON, IRENE (450628)**

**DRA. MENDEZ MESON, IRENE**

CL VIA COMPLUTENSE 77 C.P: 28805  
918820189

## ALCALÁ DE HENARES

# ALERGOLOGIA

**CENTRO MEDICO COMPLUTENSE (450628)**

**CENTRO MEDICO COMPLUTENSE**

AV GUADALAJARA 42 C.P: 28805  
918820189

**CENTRO MEDICO COMPLUTENSE (450628)**

**CENTRO MEDICO COMPLUTENSE**

CL VIA COMPLUTENSE 77 C.P: 28805  
918828999

**CENTRO MEDICO QUIRONSAJUD VALLE DEL HENARES (601329)**

**CENTRO MEDICO QUIRONSAJUD VALLE DEL HENARES**

CL REPUBLICA DOMINICANA 6 C.P: 28806  
918775780

**CLINICA CRUZ VERDE (601702)**

**CLINICA CRUZ VERDE**

PZ CRUZ VERDE 1 C.P: 28801  
917374353

# ALERGOLOGIA

## CLINICA VIRGEN DEL VAL (601702)

CLINICA VIRGEN DEL VAL  
CL ZARAGOZA 6 C.P: 28801  
917374353

## DR. POLO SANCHEZ, FRANCISCO JAVIER (601329)

DR. POLO SANCHEZ, FRANCISCO JAVIER  
CL REPUBLICA DOMINICANA 6 C.P: 28806  
918775780

## DR. SAN ANDRES LARREA, FEDERICO (601702)

DR. SAN ANDRES LARREA, FEDERICO  
PZ CRUZ VERDE 1 C.P: 28801  
917374353

## DRA. BLAZQUEZ HERNANDEZ, MARIA (450628)

DRA. BLAZQUEZ HERNANDEZ, MARIA  
CL VIA COMPLUTENSE 77 C.P: 28805  
918828999

## DRA. GOÑI YESTE, MARIA DEL MAR (601329)

DRA. GOÑI YESTE, MARIA DEL MAR  
CL REPUBLICA DOMINICANA 6 C.P: 28806  
918775780

## HOSPITAL HM VALLES (601702)

HOSPITAL HM VALLES  
CL SANTIAGO 14 C.P: 28801  
917374353

# ANALISIS CLINICOS

## ABOLAD ANALISIS CLINICOS, SL (LAB. DURAN BELLIDO) (600901)

ABOLAD ANALISIS CLINICOS, SL (LAB. DURAN BELLIDO)  
CL ALFONSO DAVALO 11 BJ C.P: 28805  
914484086

## CLINICA CRUZ VERDE (601702)

CLINICA CRUZ VERDE  
PZ CRUZ VERDE 1 C.P: 28801  
917374353

## CLINICA VIRGEN DEL VAL (601702)

CLINICA VIRGEN DEL VAL  
CL ZARAGOZA 6 C.P: 28801  
917374353

## DR. GOYA ANALISIS (450639)

DR. GOYA ANALISIS  
CL JOSE MARIA PEREDE 30 BJ C.P: 28800  
918893600

## POLICLINICO CRUZ VERDE (CLINICA EL VALLES) (450012)

POLICLINICO CRUZ VERDE (CLINICA EL VALLES)  
PZ DE LA CRUZ VERDE 1 C.P: 28800  
918883262

## DR. GARCIA LORIA, JOHN ANTHONY (601329)

DR. GARCIA LORIA, JOHN ANTHONY  
CL REPUBLICA DOMINICANA 6 C.P: 28806  
918775780

## DR. SAN ANDRES LARREA, FEDERICO (601702)

DR. SAN ANDRES LARREA, FEDERICO  
CL SANTIAGO 14 C.P: 28801  
917374353

## DRA. BLAZQUEZ FERNANDEZ, MARIA (450628)

DRA. BLAZQUEZ FERNANDEZ, MARIA  
CL VIA COMPLUTENSE 77 C.P: 28805  
918828999

## DRA. CUEVAS BRAVO, CRISTINA (601329)

DRA. CUEVAS BRAVO, CRISTINA  
CL REPUBLICA DOMINICANA 6 C.P: 28806  
918775780

## DRA. MUÑOZ DE BAENA ALBARRACIN, MARIA (601329)

DRA. MUÑOZ DE BAENA ALBARRACIN, MARIA  
CL REPUBLICA DOMINICANA 6 C.P: 28806  
918775780

## CENTRO MEDICO QUIRONSAJUD VALLE DEL HENARES (601329)

CENTRO MEDICO QUIRONSAJUD VALLE DEL HENARES  
CL REPUBLICA DOMINICANA 6 C.P: 28806  
918775780

## CLINICA RECOLETAS (280913)

CLINICA RECOLETAS  
CL VIA COMPLUTENSE 117 C.P: 28805  
918827904

## DR. GOYA ANALISIS (450639)

DR. GOYA ANALISIS  
AV COMPLUTENSE 73 C.P: 28805  
918893600

## HOSPITAL HM VALLES (601702)

HOSPITAL HM VALLES  
CL SANTIAGO 14 C.P: 28801  
917374353

# ANGIOLOGIA Y CIRUGIA VASCULAR

## **CENTRO MEDICO COMPLUTENSE (450628)**

**CENTRO MEDICO COMPLUTENSE**  
AV GUADALAJARA 42 C.P: 28805  
918820189

## **CENTRO MEDICO QUIRONSAJUD VALLE DEL HENARES (601329)**

**CENTRO MEDICO QUIRONSAJUD VALLE DEL HENARES**  
CL REPUBLICA DOMINICANA 6 C.P: 28806  
918775780

## **CLINICA VIRGEN DEL VAL (601702)**

**CLINICA VIRGEN DEL VAL**  
CL ZARAGOZA 6 C.P: 28801  
917374353

## **DR. DAVILA SERRANO, PEDRO ANTONIO (601329)**

**DR. DAVILA SERRANO, PEDRO ANTONIO**  
CL REPUBLICA DOMINICANA 6 C.P: 28806  
918775780

## **DR. GONZALEZ HERNANDEZ, JULIO (601702)**

**DR. GONZALEZ HERNANDEZ, JULIO**  
PZ CRUZ VERDE 1 C.P: 28801  
917374353

## **DR. LEIVA HERNANDO, LUIS (450628)**

**DR. LEIVA HERNANDO, LUIS**  
CL VIA COMPLUTENSE 77 C.P: 28805  
918828999

## **DR. PEREZ RODRIGUEZ, FRANCISCO JOSE (601702)**

**DR. PEREZ RODRIGUEZ, FRANCISCO JOSE**  
PZ CRUZ VERDE 1 C.P: 28801  
917374353

## **DRA. ABARRATEGUI SORIA, CRISTINA (601702)**

**DRA. ABARRATEGUI SORIA, CRISTINA**  
PZ CRUZ VERDE 1 C.P: 28801  
917374353

## **DRA. DE FRANCISCO TORRES, TAMARA (601702)**

**DRA. DE FRANCISCO TORRES, TAMARA**  
PZ CRUZ VERDE 1 C.P: 28801  
917374353

## **DRA. RAMIREZ SENENT, MARIA BELEN (450628)**

**DRA. RAMIREZ SENENT, MARIA BELEN**  
CL VIA COMPLUTENSE 77 C.P: 28805  
918820189

## **HOSPITAL HM VALLES (601702)**

**HOSPITAL HM VALLES**  
CL SANTIAGO 14 C.P: 28801  
917374353

## **CENTRO MEDICO COMPLUTENSE (450628)**

**CENTRO MEDICO COMPLUTENSE**  
CL VIA COMPLUTENSE 77 C.P: 28805  
918828999

## **CLINICA CRUZ VERDE (601702)**

**CLINICA CRUZ VERDE**  
PZ CRUZ VERDE 1 C.P: 28801  
917374353

## **DR. ARROYO BIELSA, AGUSTIN (601329)**

**DR. ARROYO BIELSA, AGUSTIN**  
CL REPUBLICA DOMINICANA 6 C.P: 28806  
918775780

## **DR. GONZALEZ HERNANDEZ, JULIO (601702)**

**DR. GONZALEZ HERNANDEZ, JULIO**  
CL SANTIAGO 14 C.P: 28801  
917374353

## **DR. LEIVA HERNANDO, LUIS (601329)**

**DR. LEIVA HERNANDO, LUIS**  
CL REPUBLICA DOMINICANA 6 C.P: 28806  
918775780

## **DR. LEIVA HERNANDO, LUIS (450628)**

**DR. LEIVA HERNANDO, LUIS**  
CL VIA COMPLUTENSE 77 C.P: 28805  
918828999

## **DRA. ABARRATEGUI SORIA, CRISTINA (601702)**

**DRA. ABARRATEGUI SORIA, CRISTINA**  
CL SANTIAGO 14 C.P: 28801  
917374353

## **DRA. DE FRANCISCO TORRES, TAMARA (601702)**

**DRA. DE FRANCISCO TORRES, TAMARA**  
CL SANTIAGO 14 C.P: 28801  
917374353

## **DRA. ISABEL RODRIGUEZ MONTALBAN, ANA (601702)**

**DRA. ISABEL RODRIGUEZ MONTALBAN, ANA**  
PZ CRUZ VERDE 1 C.P: 28801  
917374353

## **DRA. RODRIGUEZ MONTALBAN, ANA ISABEL (601702)**

**DRA. RODRIGUEZ MONTALBAN, ANA ISABEL**  
CL SANTIAGO 14 C.P: 28801  
917374353

# APARATO DIGESTIVO. PROCTOLOGIA

## **CECILIO MORAL CEBRIAN, IGNACIO (601702)**

CECILIO MORAL CEBRIAN, IGNACIO

PZ CRUZ VERDE 1 C.P: 28801

917374353

## **CENTRO MEDICO COMPLUTENSE (450628)**

CENTRO MEDICO COMPLUTENSE

CL VIA COMPLUTENSE 77 C.P: 28805

918828999

## **CLINICA CRUZ VERDE (601702)**

CLINICA CRUZ VERDE

PZ CRUZ VERDE 1 C.P: 28801

917374353

## **DR. AGUILAR ALVARADO, DANIEL OSWALDO (601702)**

DR. AGUILAR ALVARADO, DANIEL OSWALDO

CL SANTIAGO 14 C.P: 28801

917374353

## **DR. LEAL BERRAL, JUAN CARLOS (450628)**

DR. LEAL BERRAL, JUAN CARLOS

CL VIA COMPLUTENSE 77 C.P: 28805

918820189

## **DR. MINGUILLAN TABASCO, SALVADOR JAVIER (601702)**

DR. MINGUILLAN TABASCO, SALVADOR JAVIER

CL SANTIAGO 14 C.P: 28801

917374353

## **DR. OSWALDO AGUILAR ALVARADO, DANIEL (601702)**

DR. OSWALDO AGUILAR ALVARADO, DANIEL

PZ CRUZ VERDE 1 C.P: 28801

917374353

## **DR. SUPERBY JELDRES, ALEJANDRO (601702)**

DR. SUPERBY JELDRES, ALEJANDRO

PZ CRUZ VERDE 1 C.P: 28801

917374353

## **DRA. BLAZQUEZ GOMEZ, ISABEL (601702)**

DRA. BLAZQUEZ GOMEZ, ISABEL

PZ CRUZ VERDE 1 C.P: 28801

917374353

## **DRA. DOLORES CABAÑAS ARMESILLA, MARIA (601702)**

DRA. DOLORES CABAÑAS ARMESILLA, MARIA

PZ CRUZ VERDE 1 C.P: 28801

917374353

## **DRA. GARCIA LOPEZ, MARIA PILAR (450628)**

DRA. GARCIA LOPEZ, MARIA PILAR

CL VIA COMPLUTENSE 77 C.P: 28805

918828999

## **DRA. GARCIA LOPEZ, PILAR (601702)**

DRA. GARCIA LOPEZ, PILAR

CL SANTIAGO 14 C.P: 28801

917374353

## **CENTRO MEDICO COMPLUTENSE (450628)**

CENTRO MEDICO COMPLUTENSE

AV GUADALAJARA 42 C.P: 28805

918820189

## **CENTRO MEDICO QUIRONSAJUD VALLE DEL HENARES (601329)**

CENTRO MEDICO QUIRONSAJUD VALLE DEL HENARES

CL REPUBLICA DOMINICANA 6 C.P: 28806

918775780

## **CLINICA VIRGEN DEL VAL (601702)**

CLINICA VIRGEN DEL VAL

CL ZARAGOZA 6 C.P: 28801

917374353

## **DR. JAVIER MINGUILLAN TABASCO, SALVADOR (601702)**

DR. JAVIER MINGUILLAN TABASCO, SALVADOR

PZ CRUZ VERDE 1 C.P: 28801

917374353

## **DR. LEIVA HERNANDO, LUIS (450628)**

DR. LEIVA HERNANDO, LUIS

CL VIA COMPLUTENSE 77 C.P: 28805

918828999

## **DR. MORAL CEBRIAN, IGNACIO CECILIO (601702)**

DR. MORAL CEBRIAN, IGNACIO CECILIO

CL SANTIAGO 14 C.P: 28801

917374353

## **DR. SUPERBY JELDRES, ALEJANDRO (601702)**

DR. SUPERBY JELDRES, ALEJANDRO

CL SANTIAGO 14 C.P: 28801

917374353

## **DRA. BLAZQUEZ GOMEZ, ISABEL (601702)**

DRA. BLAZQUEZ GOMEZ, ISABEL

CL SANTIAGO 14 C.P: 28801

917374353

## **DRA. CABAÑAS ARMESILLA, MARIA DOLORES (601702)**

DRA. CABAÑAS ARMESILLA, MARIA DOLORES

CL SANTIAGO 14 C.P: 28801

917374353

## **DRA. GARCIA VIZUETE, SONIA (601329)**

DRA. GARCIA VIZUETE, SONIA

CL REPUBLICA DOMINICANA 6 C.P: 28806

918775780

## **DRA. GARCIA LOPEZ, MARIA PILAR (450628)**

DRA. GARCIA LOPEZ, MARIA PILAR

CL VIA COMPLUTENSE 77 C.P: 28805

918828999

## **DRA. GARCIA LOPEZ, PILAR (601702)**

DRA. GARCIA LOPEZ, PILAR

PZ CRUZ VERDE 1 C.P: 28801

917374353

# APARATO DIGESTIVO. PROCTOLOGIA

**DRA. HIGUERA FERNANDEZ, MARIA ISABEL (601702)**

**DRA. HIGUERA FERNANDEZ, MARIA ISABEL**  
CL SANTIAGO 14 C.P: 28801  
917374353

**DRA. KHEIRI VAZQUEZ, SANDRA (601702)**

**DRA. KHEIRI VAZQUEZ, SANDRA**  
CL SANTIAGO 14 C.P: 28801  
917374353

**DRA. PRADOS LEIRA, SUSANA (601702)**

**DRA. PRADOS LEIRA, SUSANA**  
CL SANTIAGO 14 C.P: 28801  
917374353

**HOSPITAL HM VALLES (601702)**

**HOSPITAL HM VALLES**  
CL SANTIAGO 14 C.P: 28801  
917374353

**DRA. ISABEL HIGUERA FERNANDEZ, MARIA (601702)**

**DRA. ISABEL HIGUERA FERNANDEZ, MARIA**  
PZ CRUZ VERDE 1 C.P: 28801  
917374353

**DRA. KHEIRI VAZQUEZ, SANDRA (601702)**

**DRA. KHEIRI VAZQUEZ, SANDRA**  
PZ CRUZ VERDE 1 C.P: 28801  
917374353

**DRA. PRADOS LEIRA, SUSANA (601702)**

**DRA. PRADOS LEIRA, SUSANA**  
PZ CRUZ VERDE 1 C.P: 28801  
917374353

## ATS

**CENTRO MEDICO QUIRONSAJUD VALLE DEL HENARES (601329)**

**CENTRO MEDICO QUIRONSAJUD VALLE DEL HENARES**  
CL REPUBLICA DOMINICANA 6 C.P: 28806  
918775780

**CLINICA RECOLETAS (280913)**

**CLINICA RECOLETAS**  
CL VIA COMPLUTENSE 117 C.P: 28805  
918827904

**HOSPITAL HM VALLES (601702)**

**HOSPITAL HM VALLES**  
CL SANTIAGO 14 C.P: 28801  
917374353

**CLINICA CRUZ VERDE (601702)**

**CLINICA CRUZ VERDE**  
PZ CRUZ VERDE 1 C.P: 28801  
917374353

**CLINICA VIRGEN DEL VAL (601702)**

**CLINICA VIRGEN DEL VAL**  
CL ZARAGOZA 6 C.P: 28801  
917374353

## CARDIOLOGIA

**CENTRO MEDICO COMPLUTENSE (450628)**

**CENTRO MEDICO COMPLUTENSE**  
AV GUADALAJARA 42 C.P: 28805  
918820189

**CENTRO MEDICO QUIRONSAJUD VALLE DEL HENARES (601329)**

**CENTRO MEDICO QUIRONSAJUD VALLE DEL HENARES**  
CL REPUBLICA DOMINICANA 6 C.P: 28806  
918775780

**CLINICA VIRGEN DEL VAL (601702)**

**CLINICA VIRGEN DEL VAL**  
CL ZARAGOZA 6 C.P: 28801  
917374353

**CENTRO MEDICO COMPLUTENSE (450628)**

**CENTRO MEDICO COMPLUTENSE**  
CL VIA COMPLUTENSE 77 C.P: 28805  
918828999

**CLINICA CRUZ VERDE (601702)**

**CLINICA CRUZ VERDE**  
PZ CRUZ VERDE 1 C.P: 28801  
917374353

**DR. BEJARANO GARANDILLA, JORGE (601329)**

**DR. BEJARANO GARANDILLA, JORGE**  
CL REPUBLICA DOMINICANA 6 C.P: 28806  
918775780

# CARDIOLOGIA

**DR. BENITEZ PEYRAT, JAIME MANUEL (601702)**  
**DR. BENITEZ PEYRAT, JAIME MANUEL**  
CL SANTIAGO 14 C.P: 28801  
917374353

**DR. DOMARCO MANRIQUE, ALEJANDRO (601329)**  
**DR. DOMARCO MANRIQUE, ALEJANDRO**  
CL REPUBLICA DOMINICANA 6 C.P: 28806  
918775780

**DR. GARCIA Y LEMUS, HIRAMM ORLANDO (601702)**  
**DR. GARCIA Y LEMUS, HIRAMM ORLANDO**  
CL SANTIAGO 14 C.P: 28801  
917374353

**DR. LUQUERO BACHILLER, FRANCISCO (450628)**  
**DR. LUQUERO BACHILLER, FRANCISCO**  
CL VIA COMPLUTENSE 77 C.P: 28805  
918828999

**DR. MEDRANO LOPEZ, CONSTANCIO (601329)**  
**DR. MEDRANO LOPEZ, CONSTANCIO**  
CL REPUBLICA DOMINICANA 6 C.P: 28806  
918775780

**DR. PARRA JIMENEZ, FRANCISCO JAVIER (601702)**  
**DR. PARRA JIMENEZ, FRANCISCO JAVIER**  
CL SANTIAGO 14 C.P: 28801  
917374353

**DRA. ALONSO RIVERO, PATRICIA (601329)**  
**DRA. ALONSO RIVERO, PATRICIA**  
CL REPUBLICA DOMINICANA 6 C.P: 28806  
918775780

**DRA. DIAZ CARABALLO, EVA (601702)**  
**DRA. DIAZ CARABALLO, EVA**  
CL SANTIAGO 14 C.P: 28801  
917374353

**DRA. LOPEZ BLAZQUEZ, MARIA (601329)**  
**DRA. LOPEZ BLAZQUEZ, MARIA**  
CL REPUBLICA DOMINICANA 6 C.P: 28806  
918775780

**HOSPITAL HM VALLES (601702)**  
**HOSPITAL HM VALLES**  
CL SANTIAGO 14 C.P: 28801  
917374353

**DR. DIAZ CARRETERO, LORENZO VLADIMIR (450628)**  
**DR. DIAZ CARRETERO, LORENZO VLADIMIR**  
CL VIA COMPLUTENSE 77 C.P: 28805  
918828999

**DR. GARCIA ORTEGO, SERGIO (450628)**  
**DR. GARCIA ORTEGO, SERGIO**  
CL VIA COMPLUTENSE 77 C.P: 28805  
918828999

**DR. IBORRA CUEVAS, CRISTIAN (601329)**  
**DR. IBORRA CUEVAS, CRISTIAN**  
CL REPUBLICA DOMINICANA 6 C.P: 28806  
918775780

**DR. LUQUERO BACHILLER, FRANCISCO (450628)**  
**DR. LUQUERO BACHILLER, FRANCISCO**  
CL VIA COMPLUTENSE 77 C.P: 28805  
918828999

**DR. MORI JUNCO, ANTONIO (601329)**  
**DR. MORI JUNCO, ANTONIO**  
CL REPUBLICA DOMINICANA 6 C.P: 28806  
918775780

**DR. SAEZ RUIZ, JAVIER (601329)**  
**DR. SAEZ RUIZ, JAVIER**  
CL REPUBLICA DOMINICANA 6 C.P: 28806  
918775780

**DRA. ANGULO LLANOS, ROCIO (601329)**  
**DRA. ANGULO LLANOS, ROCIO**  
CL REPUBLICA DOMINICANA 6 C.P: 28806  
918775780

**DRA. LLANOS GUERRERO, CRISTINA (601702)**  
**DRA. LLANOS GUERRERO, CRISTINA**  
CL SANTIAGO 14 C.P: 28801  
917374353

**DRA. MARTINEZ CANCIO, LILIANA (450628)**  
**DRA. MARTINEZ CANCIO, LILIANA**  
CL VIA COMPLUTENSE 77 C.P: 28805  
918828999

# CIRUGIA GENERAL Y AP. DIGESTIVO

**CENTRO MEDICO COMPLUTENSE (450628)**  
**CENTRO MEDICO COMPLUTENSE**  
CL VIA COMPLUTENSE 77 C.P: 28805  
918828999

**CLINICA CRUZ VERDE (601702)**  
**CLINICA CRUZ VERDE**  
PZ CRUZ VERDE 1 C.P: 28801  
917374353

**CENTRO MEDICO QUIRONSAUD VALLE DEL HENARES (601329)**  
**CENTRO MEDICO QUIRONSAUD VALLE DEL HENARES**  
CL REPUBLICA DOMINICANA 6 C.P: 28806  
918775780

**CLINICA VIRGEN DEL VAL (601702)**  
**CLINICA VIRGEN DEL VAL**  
CL ZARAGOZA 6 C.P: 28801  
917374353

# CIRUGIA GENERAL Y AP. DIGESTIVO

**DR. MARTIN FERNANDEZ, JOSE (601702)**  
DR. MARTIN FERNANDEZ, JOSE  
PZ CRUZ VERDE 1 C.P: 28801  
917374353

**DR. DIAZ PEDRERO, RAUL (601702)**  
DR. DIAZ PEDRERO, RAUL  
CL SANTIAGO 14 C.P: 28801  
917374353

**DR. DIAZ PEDRERO, RAUL (601702)**  
DR. DIAZ PEDRERO, RAUL  
PZ CRUZ VERDE 1 C.P: 28801  
917374353

**DR. DIAZ PEDRERO, RAUL (601702)**  
DR. DIAZ PEDRERO, RAUL  
PZ CRUZ VERDE 1 C.P: 28801  
917374353

**DR. MARTIN FERNANDEZ, JOSE (601702)**  
DR. MARTIN FERNANDEZ, JOSE  
CL SANTIAGO 14 C.P: 28801  
917374353

**DR. MARTIN FERNANDEZ, JOSE (601702)**  
DR. MARTIN FERNANDEZ, JOSE  
PZ CRUZ VERDE 1 C.P: 28801  
917374353

**DR. MENDOZA MORENO, FERNANDO (601702)**  
DR. MENDOZA MORENO, FERNANDO  
CL SANTIAGO 14 C.P: 28801  
917374353

**DR. MENDOZA MORENO, FERNANDO (601702)**  
DR. MENDOZA MORENO, FERNANDO  
PZ CRUZ VERDE 1 C.P: 28801  
917374353

**DRA. BLAZQUEZ MARTIN, ALMA (601702)**  
DRA. BLAZQUEZ MARTIN, ALMA  
CL SANTIAGO 14 C.P: 28801  
917374353

**DRA. JIMENEZ ALVAREZ, LAURA (601702)**  
DRA. JIMENEZ ALVAREZ, LAURA  
CL SANTIAGO 14 C.P: 28801  
917374353

**DRA. PUERTA VICENTE, ANA (601329)**  
DRA. PUERTA VICENTE, ANA  
CL REPUBLICA DOMINICANA 6 C.P: 28806  
918775780

**DR. ALVARADO HURTADO, RICARDO GIANCARLO (601702)**  
DR. ALVARADO HURTADO, RICARDO GIANCARLO  
CL SANTIAGO 14 C.P: 28801  
917374353

**DR. DIAZ PEDRERO, RAUL (601702)**  
DR. DIAZ PEDRERO, RAUL  
CL SANTIAGO 14 C.P: 28801  
917374353

**DR. DIAZ PEDRERO, RAUL (601702)**  
DR. DIAZ PEDRERO, RAUL  
PZ CRUZ VERDE 1 C.P: 28801  
917374353

**DR. MARTIN FERNANDEZ, JOSE (601702)**  
DR. MARTIN FERNANDEZ, JOSE  
CL SANTIAGO 14 C.P: 28801  
917374353

**DR. MARTIN FERNANDEZ, JOSE (601702)**  
DR. MARTIN FERNANDEZ, JOSE  
PZ CRUZ VERDE 1 C.P: 28801  
917374353

**DR. MENDOZA MORENO, FERNANDO (601702)**  
DR. MENDOZA MORENO, FERNANDO  
CL SANTIAGO 14 C.P: 28801  
917374353

**DR. MENDOZA MORENO, FERNANDO (601702)**  
DR. MENDOZA MORENO, FERNANDO  
CL SANTIAGO 14 C.P: 28801  
917374353

**DR. MENDOZA MORENO, FERNANDO (601702)**  
DR. MENDOZA MORENO, FERNANDO  
PZ CRUZ VERDE 1 C.P: 28801  
917374353

**DRA. BLAZQUEZ MARTIN, ALMA (601702)**  
DRA. BLAZQUEZ MARTIN, ALMA  
PZ CRUZ VERDE 1 C.P: 28801  
917374353

**DRA. LECHUGA ALONSO, MARIA ISABEL (601329)**  
DRA. LECHUGA ALONSO, MARIA ISABEL  
CL REPUBLICA DOMINICANA 6 C.P: 28806  
918775780

**HOSPITAL HM VALLES (601702)**  
HOSPITAL HM VALLES  
CL SANTIAGO 14 C.P: 28801  
917374353

# CIRUGIA MAXILOFACIAL

**CENTRO MEDICO COMPLUTENSE (450628)**  
CENTRO MEDICO COMPLUTENSE  
CL VIA COMPLUTENSE 77 C.P: 28805  
918828999

**CENTRO MEDICO QUIRONSALUD VALLE DEL HENARES (601329)**  
CENTRO MEDICO QUIRONSALUD VALLE DEL HENARES  
CL REPUBLICA DOMINICANA 6 C.P: 28806  
918775780



# CIRUGIA MAXILOFACIAL

## CLINICA CRUZ VERDE (601702)

CLINICA CRUZ VERDE

PZ CRUZ VERDE 1 C.P: 28801  
917374353

## DR. ANTUNEZ CONDE, RAUL (601329)

DR. ANTUNEZ CONDE, RAUL

CL REPUBLICA DOMINICANA 6 C.P: 28806  
918775780

## DR. DE MARIA MARTINEZ, GASTON EDUARDO FRANCISCO (601329)

DR. DE MARIA MARTINEZ, GASTON EDUARDO FRANCISCO

CL REPUBLICA DOMINICANA 6 C.P: 28806  
918775780

## DR. LOPEZ DAVIS, ANTONIO (601329)

DR. LOPEZ DAVIS, ANTONIO

CL REPUBLICA DOMINICANA 6 C.P: 28806  
918775780

## HOSPITAL HM VALLES (601702)

HOSPITAL HM VALLES

CL SANTIAGO 14 C.P: 28801  
917374353

## CLINICA VIRGEN DEL VAL (601702)

CLINICA VIRGEN DEL VAL

CL ZARAGOZA 6 C.P: 28801  
917374353

## DR. CHAMORRO PONS, MANUEL (601329)

DR. CHAMORRO PONS, MANUEL

CL REPUBLICA DOMINICANA 6 C.P: 28806  
918775780

## DR. LOPEZ DAVIS, ANTONIO (601329)

DR. LOPEZ DAVIS, ANTONIO

CL REPUBLICA DOMINICANA 6 C.P: 28806  
918775780

## DRA. MARTIN MARTINEZ, LAURA (601329)

DRA. MARTIN MARTINEZ, LAURA

CL REPUBLICA DOMINICANA 6 C.P: 28806  
918775780

# CIRUGIA PEDIATRICA

## CLINICA CRUZ VERDE (601702)

CLINICA CRUZ VERDE

PZ CRUZ VERDE 1 C.P: 28801  
917374353

## HOSPITAL HM VALLES (601702)

HOSPITAL HM VALLES

CL SANTIAGO 14 C.P: 28801  
917374353

## CLINICA VIRGEN DEL VAL (601702)

CLINICA VIRGEN DEL VAL

CL ZARAGOZA 6 C.P: 28801  
917374353

# CIRUGIA PLASTICA Y REPARADORA

## CLINICA CRUZ VERDE (601702)

CLINICA CRUZ VERDE

PZ CRUZ VERDE 1 C.P: 28801  
917374353

## DR. MIMINAS , DIMITRIOS (601702)

DR. MIMINAS , DIMITRIOS

CL SANTIAGO 14 C.P: 28801  
917374353

## HOSPITAL HM VALLES (601702)

HOSPITAL HM VALLES

CL SANTIAGO 14 C.P: 28801  
917374353

## CLINICA VIRGEN DEL VAL (601702)

CLINICA VIRGEN DEL VAL

CL ZARAGOZA 6 C.P: 28801  
917374353

## DR. MIMINAS , DIMITRIOS (601702)

DR. MIMINAS , DIMITRIOS

PZ CRUZ VERDE 1 C.P: 28801  
917374353

# DENSITOMETRIA



91 563 20 00 - 900 159 000

## DERMATOLOGIA MEDICO-QUIRURGICA

### **CENTRO MEDICO COMPLUTENSE (450628)**

**CENTRO MEDICO COMPLUTENSE**

AV GUADALAJARA 42 C.P: 28805  
918820189

### **CENTRO MEDICO QUIRONSAJUD VALLE DEL HENARES (601329)**

**CENTRO MEDICO QUIRONSAJUD VALLE DEL HENARES**

CL REPUBLICA DOMINICANA 6 C.P: 28806  
918775780

### **CLINICA VIRGEN DEL VAL (601702)**

**CLINICA VIRGEN DEL VAL**

CL ZARAGOZA 6 C.P: 28801  
917374353

### **DR. DE PEROSANZ LOBO, DARIO (601329)**

**DR. DE PEROSANZ LOBO, DARIO**

CL REPUBLICA DOMINICANA 6 C.P: 28806  
918775780

### **DR. MARTINEZ RUBIO, JESUS (450628)**

**DR. MARTINEZ RUBIO, JESUS**

CL VIA COMPLUTENSE 77 C.P: 28805  
918828999

### **DRA. ABOIN GONZALEZ, SONSOLES MARIA (601702)**

**DRA. ABOIN GONZALEZ, SONSOLES MARIA**

CL SANTIAGO 14 C.P: 28801  
917374353

### **DRA. CHILOECHES FERNANDEZ, CLARA (601702)**

**DRA. CHILOECHES FERNANDEZ, CLARA**

PZ CRUZ VERDE 1 C.P: 28801  
917374353

### **DRA. GUIRADO KOCH, MARIA CRISTINA (601702)**

**DRA. GUIRADO KOCH, MARIA CRISTINA**

CL SANTIAGO 14 C.P: 28801  
917374353

### **DRA. OTERO TEJERO, DOLORES (601702)**

**DRA. OTERO TEJERO, DOLORES**

PZ CRUZ VERDE 1 C.P: 28801  
917374353

### **HOSPITAL HM VALLES (601702)**

**HOSPITAL HM VALLES**

CL SANTIAGO 14 C.P: 28801  
917374353

### **CENTRO MEDICO COMPLUTENSE (450628)**

**CENTRO MEDICO COMPLUTENSE**

CL VIA COMPLUTENSE 77 C.P: 28805  
918828999

### **CLINICA CRUZ VERDE (601702)**

**CLINICA CRUZ VERDE**

PZ CRUZ VERDE 1 C.P: 28801  
917374353

### **DR. DE EUSEBIO MURILLO, ESTHER (601464)**

**DR. DE EUSEBIO MURILLO, ESTHER**

AV DE JUAN CARLOS I 13 54 C.P: 28806  
918784995

### **DR. MARTINEZ RUBIO, JESUS (450628)**

**DR. MARTINEZ RUBIO, JESUS**

CL VIA COMPLUTENSE 77 C.P: 28805  
918828999

### **DR. OTERO TEJERO, DOLORES (601702)**

**DR. OTERO TEJERO, DOLORES**

CL SANTIAGO 14 C.P: 28801  
917374353

### **DRA. CHILOECHES FERNANDEZ, CLARA (601702)**

**DRA. CHILOECHES FERNANDEZ, CLARA**

CL SANTIAGO 14 C.P: 28801  
917374353

### **DRA. CRISTINA GUIRADO KOCH, MARIA (601702)**

**DRA. CRISTINA GUIRADO KOCH, MARIA**

PZ CRUZ VERDE 1 C.P: 28801  
917374353

### **DRA. MARIA ABOIN GONZALEZ, SONSOLES (601702)**

**DRA. MARIA ABOIN GONZALEZ, SONSOLES**

PZ CRUZ VERDE 1 C.P: 28801  
917374353

### **DRA. RODRIGUES BARATA, ANA RITA (601329)**

**DRA. RODRIGUES BARATA, ANA RITA**

CL REPUBLICA DOMINICANA 6 C.P: 28806  
918775780

# DIAGNÓSTICO POR LA IMAGEN

## **CENTRO MEDICO COMPLUTENSE (450628)**

**CENTRO MEDICO COMPLUTENSE**  
AV GUADALAJARA 42 C.P: 28805  
918820189

## **CENTRO MEDICO QUIRONSAJUD VALLE DEL HENARES (601329)**

**CENTRO MEDICO QUIRONSAJUD VALLE DEL HENARES**  
CL REPUBLICA DOMINICANA 6 C.P: 28806  
918775780

## **CLINICA VIRGEN DEL VAL (601702)**

**CLINICA VIRGEN DEL VAL**  
CL ZARAGOZA 6 C.P: 28801  
917374353

## **DR. MARTINEZ GALDAMEZ, MARIO (601329)**

**DR. MARTINEZ GALDAMEZ, MARIO**  
CL REPUBLICA DOMINICANA 6 C.P: 28806  
918775780

## **HOSPITAL HM VALLES (601702)**

**HOSPITAL HM VALLES**  
CL SANTIAGO 14 C.P: 28801  
917374353

## **CENTRO MEDICO COMPLUTENSE (450628)**

**CENTRO MEDICO COMPLUTENSE**  
CL VIA COMPLUTENSE 77 C.P: 28805  
918828999

## **CLINICA CRUZ VERDE (601702)**

**CLINICA CRUZ VERDE**  
PZ CRUZ VERDE 1 C.P: 28801  
917374353

## **DR. JIMENEZ DEL RIO, JESUS (601329)**

**DR. JIMENEZ DEL RIO, JESUS**  
CL REPUBLICA DOMINICANA 6 C.P: 28806  
918775780

## **DR. YBAÑEZ CARRILLO, FERNANDO (601329)**

**DR. YBAÑEZ CARRILLO, FERNANDO**  
CL REPUBLICA DOMINICANA 6 C.P: 28806  
918775780

# ENDOCRINOLOGIA Y NUTRICION

## **CENTRO MEDICO COMPLUTENSE (450628)**

**CENTRO MEDICO COMPLUTENSE**  
AV GUADALAJARA 42 C.P: 28805  
918820189

## **CENTRO MEDICO QUIRONSAJUD VALLE DEL HENARES (601329)**

**CENTRO MEDICO QUIRONSAJUD VALLE DEL HENARES**  
CL REPUBLICA DOMINICANA 6 C.P: 28806  
918775780

## **CLINICA VIRGEN DEL VAL (601702)**

**CLINICA VIRGEN DEL VAL**  
CL ZARAGOZA 6 C.P: 28801  
917374353

## **DR. GUERRERO RODRIGUEZ, RAUL (601702)**

**DR. GUERRERO RODRIGUEZ, RAUL**  
PZ CRUZ VERDE 1 C.P: 28801  
917374353

## **DRA. ATIENZA SANCHEZ, ELENA (450628)**

**DRA. ATIENZA SANCHEZ, ELENA**  
CL VIA COMPLUTENSE 77 C.P: 28805  
918828999

## **DRA. DEL PILAR SAAVEDRA VALLEJO, MARIA (601702)**

**DRA. DEL PILAR SAAVEDRA VALLEJO, MARIA**  
PZ CRUZ VERDE 1 C.P: 28801  
917374353

## **CENTRO MEDICO COMPLUTENSE (450628)**

**CENTRO MEDICO COMPLUTENSE**  
CL VIA COMPLUTENSE 77 C.P: 28805  
918828999

## **CLINICA CRUZ VERDE (601702)**

**CLINICA CRUZ VERDE**  
PZ CRUZ VERDE 1 C.P: 28801  
917374353

## **DR. GUERRERO RODRIGUEZ, RAUL (601702)**

**DR. GUERRERO RODRIGUEZ, RAUL**  
CL SANTIAGO 14 C.P: 28801  
917374353

## **DR. PLATERO RODRIGO, EDUARDO (601329)**

**DR. PLATERO RODRIGO, EDUARDO**  
CL REPUBLICA DOMINICANA 6 C.P: 28806  
918775780

## **DRA. ATIENZA SANCHEZ, ELENA (450628)**

**DRA. ATIENZA SANCHEZ, ELENA**  
CL VIA COMPLUTENSE 77 C.P: 28805  
918828999

## **DRA. SAAVEDRA VALLEJO, MARIA DEL PILAR (601702)**

**DRA. SAAVEDRA VALLEJO, MARIA DEL PILAR**  
CL SANTIAGO 14 C.P: 28801  
917374353

# ENDOCRINOLOGIA Y NUTRICION

## HOSPITAL HM VALLES (601702)

HOSPITAL HM VALLES

CL SANTIAGO 14 C.P: 28801  
917374353

# ESTOMATOLOGIA-ODONTOLOGIA

## CENTRO MEDICO COMPLUTENSE (450628)

CENTRO MEDICO COMPLUTENSE

CL VIA COMPLUTENSE 77 C.P: 28805  
918828999

## CLINICA CRUZ VERDE (601702)

CLINICA CRUZ VERDE

PZ CRUZ VERDE 1 C.P: 28801  
917374353

## CLINICA VIRGEN DEL VAL (601702)

CLINICA VIRGEN DEL VAL

CL ZARAGOZA 6 C.P: 28801  
917374353

## DR. FERNANDEZ CASTELLANO, ARIEL (601554)

DR. FERNANDEZ CASTELLANO, ARIEL

AV DE LA ALCARRIA 7 LO C.P: 28806  
911685511

## DR. GALINDO ENCINAS, PEDRO (601702)

DR. GALINDO ENCINAS, PEDRO

PZ CRUZ VERDE 1 C.P: 28801  
917374353

## DRA. JIMENEZ MELERO, ANDREA (601554)

DRA. JIMENEZ MELERO, ANDREA

AV DE LA ALCARRIA 7 LO C.P: 28806  
911685511

## DRA. TOLEDANO ESPINOSA, TAMARA (601702)

DRA. TOLEDANO ESPINOSA, TAMARA

PZ CRUZ VERDE 1 C.P: 28801  
917374353

## HOSPITAL HM VALLES (601702)

HOSPITAL HM VALLES

CL SANTIAGO 14 C.P: 28801  
917374353

## CLINICA AVICENNA (601554)

CLINICA AVICENNA

AV DE LA ALCARRIA 7 LO C.P: 28806  
911685511

## CLINICA DENTAL DRA. TAMARA GARCIA MUÑOZ (601387)

CLINICA DENTAL DRA. TAMARA GARCIA MUÑOZ

AV VICTIMAS DEL TERRORISMO 5 LO 3 C.P: 28806  
910181476

## DR. CEBRIAN VICENTE, FERNANDO (601554)

DR. CEBRIAN VICENTE, FERNANDO

AV DE LA ALCARRIA 7 LO C.P: 28806  
911685511

## DR. GALINDO ENCINAS, PEDRO (601702)

DR. GALINDO ENCINAS, PEDRO

CL SANTIAGO 14 C.P: 28801  
917374353

## DR. ROMERO RODRIGUEZ, FERNANDO (601702)

DR. ROMERO RODRIGUEZ, FERNANDO

PZ CRUZ VERDE 1 C.P: 28801  
917374353

## DRA. LUCIA SANCHEZ GARANTIVA, YAZMIN (601702)

DRA. LUCIA SANCHEZ GARANTIVA, YAZMIN

PZ CRUZ VERDE 1 C.P: 28801  
917374353

## DRA. VALLE RODRIGUEZ, CAROLINA (601554)

DRA. VALLE RODRIGUEZ, CAROLINA

AV DE LA ALCARRIA 7 LO C.P: 28806  
911685511

# FISIOTERAPIA



91 563 20 00 - 900 159 000

# HEMATOLOGIA Y HEMOTERAPIA

## **CENTRO MEDICO COMPLUTENSE (450628)**

**CENTRO MEDICO COMPLUTENSE**  
AV GUADALAJARA 42 C.P: 28805  
918820189

## **CLINICA CRUZ VERDE (601702)**

**CLINICA CRUZ VERDE**  
PZ CRUZ VERDE 1 C.P: 28801  
917374353

## **DR. DIAZ LOPEZ, SOFIA MARINA (601702)**

**DR. DIAZ LOPEZ, SOFIA MARINA**  
CL SANTIAGO 14 C.P: 28801  
917374353

## **DR. GIMENEZ MESA, EUGENIO (601702)**

**DR. GIMENEZ MESA, EUGENIO**  
PZ CRUZ VERDE 1 C.P: 28801  
917374353

## **DR. REDONDO BLASCO, SANTIAGO (601702)**

**DR. REDONDO BLASCO, SANTIAGO**  
CL SANTIAGO 14 C.P: 28801  
917374353

## **DRA. VAREA DIAZ, SARA (601702)**

**DRA. VAREA DIAZ, SARA**  
CL SANTIAGO 14 C.P: 28801  
917374353

## **CENTRO MEDICO COMPLUTENSE (450628)**

**CENTRO MEDICO COMPLUTENSE**  
CL VIA COMPLUTENSE 77 C.P: 28805  
918828999

## **CLINICA VIRGEN DEL VAL (601702)**

**CLINICA VIRGEN DEL VAL**  
CL ZARAGOZA 6 C.P: 28801  
917374353

## **DR. GIMENEZ MESA, EUGENIO (601702)**

**DR. GIMENEZ MESA, EUGENIO**  
CL SANTIAGO 14 C.P: 28801  
917374353

## **DR. PEREZ DE OTEYZA, JAIME (601702)**

**DR. PEREZ DE OTEYZA, JAIME**  
CL SANTIAGO 14 C.P: 28801  
917374353

## **DRA. VALENCIANO MARTINEZ, SUSANA (601702)**

**DRA. VALENCIANO MARTINEZ, SUSANA**  
CL SANTIAGO 14 C.P: 28801  
917374353

## **HOSPITAL HM VALLES (601702)**

**HOSPITAL HM VALLES**  
CL SANTIAGO 14 C.P: 28801  
917374353

# MAMOGRAFIA

## **CENTRO MEDICO COMPLUTENSE (450628)**

**CENTRO MEDICO COMPLUTENSE**  
AV GUADALAJARA 42 C.P: 28805  
918820189

## **CENTRO MEDICO QUIRONSAJUD VALLE DEL HENARES (601329)**

**CENTRO MEDICO QUIRONSAJUD VALLE DEL HENARES**  
CL REPUBLICA DOMINICANA 6 C.P: 28806  
918775780

## **CLINICA VIRGEN DEL VAL (601702)**

**CLINICA VIRGEN DEL VAL**  
CL ZARAGOZA 6 C.P: 28801  
917374353

## **HOSPITAL HM VALLES (601702)**

**HOSPITAL HM VALLES**  
CL SANTIAGO 14 C.P: 28801  
917374353

## **CENTRO MEDICO COMPLUTENSE (450628)**

**CENTRO MEDICO COMPLUTENSE**  
CL VIA COMPLUTENSE 77 C.P: 28805  
918828999

## **CLINICA CRUZ VERDE (601702)**

**CLINICA CRUZ VERDE**  
PZ CRUZ VERDE 1 C.P: 28801  
917374353

## **DR. RUEDA ELIAS, OSCAR (601465)**

**DR. RUEDA ELIAS, OSCAR**  
AV DE JUAN CARLOS I 13 54 C.P: 28806  
918784995

# MEDICINA GENERAL-MEDICINA FAMILIA

## **CENTRO MEDICO COMPLUTENSE (450628)**

**CENTRO MEDICO COMPLUTENSE**  
AV GUADALAJARA 42 C.P: 28805  
918820189

## **CENTRO MEDICO COMPLUTENSE (450628)**

**CENTRO MEDICO COMPLUTENSE**  
CL VIA COMPLUTENSE 77 C.P: 28805  
918828999

# MEDICINA GENERAL-MEDICINA FAMILIA

## **CENTRO MEDICO QUIRONSALUD VALLE DEL HENARES (601329)**

**CENTRO MEDICO QUIRONSALUD VALLE DEL HENARES**

CL REPUBLICA DOMINICANA 6 C.P: 28806  
918775780

## **CLINICA VIRGEN DEL VAL (601702)**

**CLINICA VIRGEN DEL VAL**

CL ZARAGOZA 6 C.P: 28801  
917374353

## **DR. DE LA CUERDA LOPEZ, ALICIA (601702)**

**DR. DE LA CUERDA LOPEZ, ALICIA**

CL SANTIAGO 14 C.P: 28801  
917374353

## **DR. GONZALEZ CALLEJA, FELIX (601702)**

**DR. GONZALEZ CALLEJA, FELIX**

CL ZARAGOZA 6 C.P: 28801  
917374353

## **DR. HAYAVI DUGUERI, JABER (601329)**

**DR. HAYAVI DUGUERI, JABER**

CL REPUBLICA DOMINICANA 6 C.P: 28806  
918775780

## **DR. MAYOR LAZARO, LUIS EUGENIO (601329)**

**DR. MAYOR LAZARO, LUIS EUGENIO**

CL REPUBLICA DOMINICANA 6 C.P: 28806  
918775780

## **DR. ORTEGA LAMUS, JESUS MANUEL (450628)**

**DR. ORTEGA LAMUS, JESUS MANUEL**

CL VIA COMPLUTENSE 77 C.P: 28805  
918828999

## **DRA. BARROSO VELEZ, YOLANDA (601702)**

**DRA. BARROSO VELEZ, YOLANDA**

CL SANTIAGO 14 C.P: 28801  
917374353

## **DRA. CABALLERO TENA-DAVILA, TERESA (601329)**

**DRA. CABALLERO TENA-DAVILA, TERESA**

CL REPUBLICA DOMINICANA 6 C.P: 28806  
918775780

## **DRA. LEZCANO GUILARTE, MAYTE (601702)**

**DRA. LEZCANO GUILARTE, MAYTE**

PZ CRUZ VERDE 1 C.P: 28801  
917374353

## **DRA. SORIANO GOMEZ, MARIA JESUS (601702)**

**DRA. SORIANO GOMEZ, MARIA JESUS**

CL SANTIAGO 14 C.P: 28801  
917374353

## **CLINICA CRUZ VERDE (601702)**

**CLINICA CRUZ VERDE**

PZ CRUZ VERDE 1 C.P: 28801  
917374353

## **DR. ALVAREZ TAMAYO, ROBERTO (601702)**

**DR. ALVAREZ TAMAYO, ROBERTO**

CL SANTIAGO 14 C.P: 28801  
917374353

## **DR. GONZALEZ CALLEJA, FELIX (601702)**

**DR. GONZALEZ CALLEJA, FELIX**

CL SANTIAGO 14 C.P: 28801  
917374353

## **DR. GONZÁLEZ CALLEJA, FELIX (601702)**

**DR. GONZÁLEZ CALLEJA, FELIX**

PZ CRUZ VERDE 1 C.P: 28801  
917374353

## **DR. JAVIER NAVAS SONENSEN, FRANCISCO (601702)**

**DR. JAVIER NAVAS SONENSEN, FRANCISCO**

PZ CRUZ VERDE 1 C.P: 28801  
917374353

## **DR. NAVAS SONENSEN, FRANCISCO JAVIER (601702)**

**DR. NAVAS SONENSEN, FRANCISCO JAVIER**

CL SANTIAGO 14 C.P: 28801  
917374353

## **DR. OSTALE YEBRA, LUIS MANUEL (450628)**

**DR. OSTALE YEBRA, LUIS MANUEL**

CL VIA COMPLUTENSE 77 C.P: 28805  
918820189

## **DRA. BARROSO VELEZ, YOLANDA (601702)**

**DRA. BARROSO VELEZ, YOLANDA**

PZ CRUZ VERDE 1 C.P: 28801  
917374353

## **DRA. JESUS SORIANO GOMEZ, MARIA (601702)**

**DRA. JESUS SORIANO GOMEZ, MARIA**

PZ CRUZ VERDE 1 C.P: 28801  
917374353

## **DRA. RODRIGUEZ PAZ, ANA (450628)**

**DRA. RODRIGUEZ PAZ, ANA**

CL VIA COMPLUTENSE 77 C.P: 28805  
918828999

## **HOSPITAL HM VALLES (601702)**

**HOSPITAL HM VALLES**

CL SANTIAGO 14 C.P: 28801  
917374353

# MEDICINA INTERNA

## CLINICA CRUZ VERDE (601702)

CLINICA CRUZ VERDE  
PZ CRUZ VERDE 1 C.P: 28801  
917374353

## DR. MARTIN ECHEVARRIA, ESTEBAN (601702)

DR. MARTIN ECHEVARRIA, ESTEBAN  
CL SANTIAGO 14 C.P: 28801  
917374353

## DR. REVILLA AMORES, MANUEL (601702)

DR. REVILLA AMORES, MANUEL  
CL SANTIAGO 14 C.P: 28801  
917374353

## CLINICA VIRGEN DEL VAL (601702)

CLINICA VIRGEN DEL VAL  
CL ZARAGOZA 6 C.P: 28801  
917374353

## DR. MARTIN ECHEVARRIA, ESTEBAN (601702)

DR. MARTIN ECHEVARRIA, ESTEBAN  
PZ CRUZ VERDE 1 C.P: 28801  
917374353

## HOSPITAL HM VALLES (601702)

HOSPITAL HM VALLES  
CL SANTIAGO 14 C.P: 28801  
917374353

# MEDICINA NUCLEAR



91 563 20 00 - 900 159 000

# NEFROLOGIA

## CLINICA CRUZ VERDE (601702)

CLINICA CRUZ VERDE  
PZ CRUZ VERDE 1 C.P: 28801  
917374353

## DR. HORCAJO ARANDA, PEDRO (601702)

DR. HORCAJO ARANDA, PEDRO  
CL SANTIAGO 14 C.P: 28801  
917374353

## HOSPITAL HM VALLES (601702)

HOSPITAL HM VALLES  
CL SANTIAGO 14 C.P: 28801  
917374353

## CLINICA VIRGEN DEL VAL (601702)

CLINICA VIRGEN DEL VAL  
CL ZARAGOZA 6 C.P: 28801  
917374353

## DR. HORCAJO ARANDA, PEDRO (601702)

DR. HORCAJO ARANDA, PEDRO  
PZ CRUZ VERDE 1 C.P: 28801  
917374353

# NEUMOLOGÍA

## CENTRO MEDICO COMPLUTENSE (450628)

CENTRO MEDICO COMPLUTENSE  
AV GUADALAJARA 42 C.P: 28805  
918820189

## CENTRO MEDICO QUIRONSAJUD VALLE DEL HENARES (601329)

CENTRO MEDICO QUIRONSAJUD VALLE DEL HENARES  
CL REPUBLICA DOMINICANA 6 C.P: 28806  
918775780

## CLINICA VIRGEN DEL VAL (601702)

CLINICA VIRGEN DEL VAL  
CL ZARAGOZA 6 C.P: 28801  
917374353

## CENTRO MEDICO COMPLUTENSE (450628)

CENTRO MEDICO COMPLUTENSE  
CL VIA COMPLUTENSE 77 C.P: 28805  
918828999

## CLINICA CRUZ VERDE (601702)

CLINICA CRUZ VERDE  
PZ CRUZ VERDE 1 C.P: 28801  
917374353

## DRA. ALVAREZ SANTIN, LAURA (601702)

DRA. ALVAREZ SANTIN, LAURA  
CL SANTIAGO 14 C.P: 28801  
917374353

## NEUMOLOGÍA

**DRA. DE TORRE SOLIS, M ISABEL (601329)**  
DRA. DE TORRE SOLIS, M ISABEL  
CL REPUBLICA DOMINICANA 6 C.P: 28806  
918775780

**DRA. SANCHEZ GONZALEZ, SILVIA (601702)**  
DRA. SANCHEZ GONZALEZ, SILVIA  
PZ CRUZ VERDE 1 C.P: 28801  
917374353

**DRA. SANCHEZ GONZALEZ, SILVIA (601702)**  
DRA. SANCHEZ GONZALEZ, SILVIA  
CL SANTIAGO 14 C.P: 28801  
917374353

**HOSPITAL HM VALLES (601702)**  
HOSPITAL HM VALLES  
CL SANTIAGO 14 C.P: 28801  
917374353

## NEUROCIROUGIA

**CENTRO MEDICO QUIRONSAUD VALLE DEL HENARES (601329)**  
CENTRO MEDICO QUIRONSAUD VALLE DEL HENARES  
CL REPUBLICA DOMINICANA 6 C.P: 28806  
918775780

**DR. GONZALEZ LLANOS FERNANDEZ DE MESA, FRANCISCO (601329)**  
DR. GONZALEZ LLANOS FERNANDEZ DE MESA, FRANCISCO  
CL REPUBLICA DOMINICANA 6 C.P: 28806  
918775780

## NEUROFISIOLOGÍA CLÍNICA

**CENTRO MEDICO COMPLUTENSE (450628)**  
CENTRO MEDICO COMPLUTENSE  
CL VIA COMPLUTENSE 77 C.P: 28805  
918828999

**CENTRO MEDICO QUIRONSAUD VALLE DEL HENARES (601329)**  
CENTRO MEDICO QUIRONSAUD VALLE DEL HENARES  
CL REPUBLICA DOMINICANA 6 C.P: 28806  
918775780

**CLINICA CRUZ VERDE (601702)**  
CLINICA CRUZ VERDE  
PZ CRUZ VERDE 1 C.P: 28801  
917374353

**CLINICA VIRGEN DEL VAL (601702)**  
CLINICA VIRGEN DEL VAL  
CL ZARAGOZA 6 C.P: 28801  
917374353

**DR. AMO USANOS, CARLOS (450628)**  
DR. AMO USANOS, CARLOS  
CL VIA COMPLUTENSE 77 C.P: 28805  
918828999

**DR. FERNANDEZ PLAZA, JOSE LUIS (601702)**  
DR. FERNANDEZ PLAZA, JOSE LUIS  
CL SANTIAGO 14 C.P: 28801  
917374353

**DR. LUIS FERNANDEZ PLAZA, JOSE (601702)**  
DR. LUIS FERNANDEZ PLAZA, JOSE  
PZ CRUZ VERDE 1 C.P: 28801  
917374353

**HOSPITAL HM VALLES (601702)**  
HOSPITAL HM VALLES  
CL SANTIAGO 14 C.P: 28801  
917374353

## NEUROLOGIA

**CENTRO MEDICO COMPLUTENSE (450628)**  
CENTRO MEDICO COMPLUTENSE  
AV GUADALAJARA 42 C.P: 28805  
918820189

**CENTRO MEDICO COMPLUTENSE (450628)**  
CENTRO MEDICO COMPLUTENSE  
CL VIA COMPLUTENSE 77 C.P: 28805  
918828999

**CENTRO MEDICO QUIRONSAUD VALLE DEL HENARES (601329)**  
CENTRO MEDICO QUIRONSAUD VALLE DEL HENARES  
CL REPUBLICA DOMINICANA 6 C.P: 28806  
918775780

**CLINICA CRUZ VERDE (601702)**  
CLINICA CRUZ VERDE  
PZ CRUZ VERDE 1 C.P: 28801  
917374353



# NEUROLOGIA

**CLINICA VIRGEN DEL VAL (601702)**  
CLINICA VIRGEN DEL VAL  
CL ZARAGOZA 6 C.P: 28801  
917374353

**DR. HERREROS RODRIGUEZ, JAIME (450628)**  
DR. HERREROS RODRIGUEZ, JAIME  
CL VIA COMPLUTENSE 77 C.P: 28805  
918828999

**DRA. ANDRES DEL BARRIO, MARIA DEL TEMPLO (450628)**  
DRA. ANDRES DEL BARRIO, MARIA DEL TEMPLO  
CL VIA COMPLUTENSE 77 C.P: 28805  
918828999

**DRA. ANDY CASTRO FERNANDEZ, BERNARDO (601702)**  
DRA. ANDY CASTRO FERNANDEZ, BERNARDO  
PZ CRUZ VERDE 1 C.P: 28801  
917374353

**HOSPITAL HM VALLES (601702)**  
HOSPITAL HM VALLES  
CL SANTIAGO 14 C.P: 28801  
917374353

**DR. CASTRO FERNANDEZ, BERNARDO ANDY (601702)**  
DR. CASTRO FERNANDEZ, BERNARDO ANDY  
CL SANTIAGO 14 C.P: 28801  
917374353

**DR. ORTI PAREJA, MIGUEL (601329)**  
DR. ORTI PAREJA, MIGUEL  
CL REPUBLICA DOMINICANA 6 C.P: 28806  
918775780

**DRA. ANDRES DEL BARRIO, MARIA DEL TEMPLO (450628)**  
DRA. ANDRES DEL BARRIO, MARIA DEL TEMPLO  
CL VIA COMPLUTENSE 77 C.P: 28805  
918828999

**DRA. PAREJO CARBONELL, BEATRIZ (601329)**  
DRA. PAREJO CARBONELL, BEATRIZ  
CL REPUBLICA DOMINICANA 6 C.P: 28806  
918775780

# OBSTETRICIA Y GINECOLOGÍA

**CENTRO MEDICO COMPLUTENSE (450628)**  
CENTRO MEDICO COMPLUTENSE  
AV GUADALAJARA 42 C.P: 28805  
918820189

**CENTRO MEDICO QUIRONSAJUD VALLE DEL HENARES (601329)**  
CENTRO MEDICO QUIRONSAJUD VALLE DEL HENARES  
CL REPUBLICA DOMINICANA 6 C.P: 28806  
918775780

**CLINICA VIRGEN DEL VAL (601702)**  
CLINICA VIRGEN DEL VAL  
CL ZARAGOZA 6 C.P: 28801  
917374353

**DEGRAN MEDICINE (601617)**  
DEGRAN MEDICINE  
VI COMPLUTENSE 77 C.P: 28805  
918820189

**DR. GARCIA PUENTE DE MESA, LUIS MARIA (601329)**  
DR. GARCIA PUENTE DE MESA, LUIS MARIA  
CL REPUBLICA DOMINICANA 6 C.P: 28806  
918775780

**DR. ILIC, IGOR (450628)**  
DR. ILIC, IGOR  
CL VIA COMPLUTENSE 77 C.P: 28805  
918828999

**CENTRO MEDICO COMPLUTENSE (450628)**  
CENTRO MEDICO COMPLUTENSE  
CL VIA COMPLUTENSE 77 C.P: 28805  
918828999

**CLINICA CRUZ VERDE (601702)**  
CLINICA CRUZ VERDE  
PZ CRUZ VERDE 1 C.P: 28801  
917374353

**DA. PARRILLA LOBO, MARI CARMEN (601329)**  
DA. PARRILLA LOBO, MARI CARMEN  
CL REPUBLICA DOMINICANA 6 C.P: 28806  
918775780

**DR. FERNANDEZ MOYA, JOSE MARIA (601329)**  
DR. FERNANDEZ MOYA, JOSE MARIA  
CL REPUBLICA DOMINICANA 6 C.P: 28806  
918775780

**DR. GRANDE GOMEZ, JOAQUIN (450628)**  
DR. GRANDE GOMEZ, JOAQUIN  
CL VIA COMPLUTENSE 77 C.P: 28805  
918828999

**DR. LA CRUZ GAINZA, PEDRO (601329)**  
DR. LA CRUZ GAINZA, PEDRO  
CL REPUBLICA DOMINICANA 6 C.P: 28806  
918775780

# OBSTETRICIA Y GINECOLOGÍA

**DR. MANUEL MENENDEZ FUSTER, JOSE (601702)**

**DR. MANUEL MENENDEZ FUSTER, JOSE**

PZ CRUZ VERDE 1 C.P: 28801  
917374353

**DR. MARTINEZ RAMIRO, ANGEL (450628)**

**DR. MARTINEZ RAMIRO, ANGEL**

CL VIA COMPLUTENSE 77 C.P: 28805  
918828999

**DR. MOLERO VÍLCHEZ, JESUS (601210)**

**DR. MOLERO VÍLCHEZ, JESUS**

AV JUAN CARLOS I 14 C.P: 28806  
918023967

**DR. VILA AGUILERA, LUIS (601329)**

**DR. VILA AGUILERA, LUIS**

CL REPUBLICA DOMINICANA 6 C.P: 28806  
918775780

**DRA. ARAÑO MICLI, MARLENE (450628)**

**DRA. ARAÑO MICLI, MARLENE**

CL VIA COMPLUTENSE 77 C.P: 28805  
918828999

**DRA. CALVO CAROD, PILAR (601329)**

**DRA. CALVO CAROD, PILAR**

CL REPUBLICA DOMINICANA 6 C.P: 28806  
918775780

**DRA. CANO CUETOS, ANA ESMERALDA (601702)**

**DRA. CANO CUETOS, ANA ESMERALDA**

CL SANTIAGO 14 C.P: 28801  
917374353

**DRA. CUENCA GOMEZ, DIANA (601329)**

**DRA. CUENCA GOMEZ, DIANA**

CL REPUBLICA DOMINICANA 6 C.P: 28806  
918775780

**DRA. ESMERALDA CANO CUETOS, ANA (601702)**

**DRA. ESMERALDA CANO CUETOS, ANA**

PZ CRUZ VERDE 1 C.P: 28801  
917374353

**DRA. GALLEGO PASTOR, ENCARNACION (601210)**

**DRA. GALLEGO PASTOR, ENCARNACION**

AV JUAN CARLOS I 14 C.P: 28806  
918023967

**DRA. GALVEZ BUENO, GLORIA (601702)**

**DRA. GALVEZ BUENO, GLORIA**

PZ CRUZ VERDE 1 C.P: 28801  
917374353

**DRA. GARCIA GARCIA, SONIA MONTSERRAT (450628)**

**DRA. GARCIA GARCIA, SONIA MONTSERRAT**

CL VIA COMPLUTENSE 77 C.P: 28805  
918828999

**DR. MARTINEZ RAMIRO, ANGEL (450628)**

**DR. MARTINEZ RAMIRO, ANGEL**

CL VIA COMPLUTENSE 77 C.P: 28805  
918828999

**DR. MENENDEZ FUSTER, JOSE MANUEL (601702)**

**DR. MENENDEZ FUSTER, JOSE MANUEL**

CL SANTIAGO 14 C.P: 28801  
917374353

**DR. POLANCO PICADO, LENNY (601329)**

**DR. POLANCO PICADO, LENNY**

CL REPUBLICA DOMINICANA 6 C.P: 28806  
918775780

**DR.GRANDE GOMEZ, JOAQUIN (450628)**

**DR.GRANDE GOMEZ, JOAQUIN**

CL VIA COMPLUTENSE 77 C.P: 28805  
918828999

**DRA. ARAÑO MICLIN, MARLENE EUSEBIA (450628)**

**DRA. ARAÑO MICLIN, MARLENE EUSEBIA**

CL VIA COMPLUTENSE 77 C.P: 28805  
918828999

**DRA. CAMAÑO GONZALEZ, NATALIA (601329)**

**DRA. CAMAÑO GONZALEZ, NATALIA**

CL REPUBLICA DOMINICANA 6 C.P: 28806  
918775780

**DRA. CUARESMA GONZALEZ, MARIA (601329)**

**DRA. CUARESMA GONZALEZ, MARIA**

CL REPUBLICA DOMINICANA 6 C.P: 28806  
918775780

**DRA. DURAN VILA, ANA RITA (601329)**

**DRA. DURAN VILA, ANA RITA**

CL REPUBLICA DOMINICANA 6 C.P: 28806  
918775780

**DRA. EXPÓSITO LUCENA, YOLANDA (601210)**

**DRA. EXPÓSITO LUCENA, YOLANDA**

AV JUAN CARLOS I 14 C.P: 28806  
918023967

**DRA. GALVEZ BUENO, GLORIA (601702)**

**DRA. GALVEZ BUENO, GLORIA**

CL SANTIAGO 14 C.P: 28801  
917374353

**DRA. GARCIA CASARRUBIOS PIMENTEL, PATRICIA (601329)**

**DRA. GARCIA CASARRUBIOS PIMENTEL, PATRICIA**

CL REPUBLICA DOMINICANA 6 C.P: 28806  
918775780

**DRA. GARCIA GARCIA, SONIA MONTSERRAT (450628)**

**DRA. GARCIA GARCIA, SONIA MONTSERRAT**

CL VIA COMPLUTENSE 77 C.P: 28805  
918828999

# OBSTETRICIA Y GINECOLOGÍA

**DRA. GARCIA LLORENTE, MARIA (601329)**

**DRA. GARCIA LLORENTE, MARIA**  
CL REPUBLICA DOMINICANA 6 C.P: 28806  
918775780

**DRA. GUEDEA MURILLO, DIANA MARIA (450628)**

**DRA. GUEDEA MURILLO, DIANA MARIA**  
AV GUADALAJARA 42 C.P: 28805  
918820189

**DRA. HAMADACHE CHABOUNI, FARIDA (450628)**

**DRA. HAMADACHE CHABOUNI, FARIDA**  
CL VIA COMPLUTENSE 77 C.P: 28805  
918828999

**DRA. HAMADACHE, FARIDA (450628)**

**DRA. HAMADACHE, FARIDA**  
CL VIA COMPLUTENSE 77 C.P: 28805  
918828999

**DRA. LOPEZ CASTEJON, ANA ISABEL (601702)**

**DRA. LOPEZ CASTEJON, ANA ISABEL**  
CL SANTIAGO 14 C.P: 28801  
917374353

**DRA. MORO MARTIN, Mª TERESA (601210)**

**DRA. MORO MARTIN, Mª TERESA**  
AV JUAN CARLOS I 14 C.P: 28806  
918023967

**DRA. PAISANO FELIPE, YOLANDA (601702)**

**DRA. PAISANO FELIPE, YOLANDA**  
PZ CRUZ VERDE 1 C.P: 28801  
917374353

**DRA. PEREZ GARCIA, LIDIA (601329)**

**DRA. PEREZ GARCIA, LIDIA**  
CL REPUBLICA DOMINICANA 6 C.P: 28806  
918775780

**DRA. REGO TEJEDA, MARIA TERESA (601329)**

**DRA. REGO TEJEDA, MARIA TERESA**  
CL REPUBLICA DOMINICANA 6 C.P: 28806  
918775780

**DRA. SANTANA MACIAS, MARIA (601329)**

**DRA. SANTANA MACIAS, MARIA**  
CL REPUBLICA DOMINICANA 6 C.P: 28806  
918775780

**DRA. VELLIDO COTELO, ROCIO (601329)**

**DRA. VELLIDO COTELO, ROCIO**  
CL REPUBLICA DOMINICANA 6 C.P: 28806  
918775780

**TOCOGYN (601210)**

**TOCOGYN**  
AV JUAN CARLOS I 14 C.P: 28806  
918023967

**DRA. GARCIA LUJAN PRIETO, MARIA (601329)**

**DRA. GARCIA LUJAN PRIETO, MARIA**  
CL REPUBLICA DOMINICANA 6 C.P: 28806  
918775780

**DRA. HAMADACHE CHABOUNI, FARIDA (601329)**

**DRA. HAMADACHE CHABOUNI, FARIDA**  
CL REPUBLICA DOMINICANA 6 C.P: 28806  
918775780

**DRA. HAMADACHE, FARIDA (450628)**

**DRA. HAMADACHE, FARIDA**  
AV GUADALAJARA 42 C.P: 28805  
918820189

**DRA. ISABEL LOPEZ CASTEJON, ANA (601702)**

**DRA. ISABEL LOPEZ CASTEJON, ANA**  
PZ CRUZ VERDE 1 C.P: 28801  
917374353

**DRA. MENDEZ GUEVARA, DANIELA (601329)**

**DRA. MENDEZ GUEVARA, DANIELA**  
CL REPUBLICA DOMINICANA 6 C.P: 28806  
918775780

**DRA. PAISANO FELIPE, YOLANDA (601702)**

**DRA. PAISANO FELIPE, YOLANDA**  
CL SANTIAGO 14 C.P: 28801  
917374353

**DRA. PAVON SAENZ, KATIA (601329)**

**DRA. PAVON SAENZ, KATIA**  
CL REPUBLICA DOMINICANA 6 C.P: 28806  
918775780

**DRA. PEÑALVER MARQUINA, IRENE (601329)**

**DRA. PEÑALVER MARQUINA, IRENE**  
CL REPUBLICA DOMINICANA 6 C.P: 28806  
918775780

**DRA. RODRIGUEZ RUEDAS, VERONICA (601329)**

**DRA. RODRIGUEZ RUEDAS, VERONICA**  
CL REPUBLICA DOMINICANA 6 C.P: 28806  
918775780

**DRA. VAZQUEZ GONZALEZ, RAQUEL (601329)**

**DRA. VAZQUEZ GONZALEZ, RAQUEL**  
CL REPUBLICA DOMINICANA 6 C.P: 28806  
918775780

**HOSPITAL HM VALLES (601702)**

**HOSPITAL HM VALLES**  
CL SANTIAGO 14 C.P: 28801  
917374353

# OFTALMOLOGIA

## **CENTRO MEDICO COMPLUTENSE (450628)**

**CENTRO MEDICO COMPLUTENSE**  
AV GUADALAJARA 42 C.P: 28805  
918820189

## **CENTRO MEDICO QUIRONSAJUD VALLE DEL HENARES (601329)**

**CENTRO MEDICO QUIRONSAJUD VALLE DEL HENARES**  
CL REPUBLICA DOMINICANA 6 C.P: 28806  
918775780

## **CLINICA CRUZ VERDE (601702)**

**CLINICA CRUZ VERDE**  
PZ CRUZ VERDE 1 C.P: 28801  
917374353

## **DR. BERNABEU ARIAS, GONZALO (601702)**

**DR. BERNABEU ARIAS, GONZALO**  
CL SANTIAGO 14 C.P: 28801  
917374353

## **DR. CANCELLIERE FERNANDEZ, JONATHAN JESUS (601702)**

**DR. CANCELLIERE FERNANDEZ, JONATHAN JESUS**  
CL SANTIAGO 14 C.P: 28801  
917374353

## **DR. JESUS CANCELLIERE FERNANDEZ, JONATHAN (601702)**

**DR. JESUS CANCELLIERE FERNANDEZ, JONATHAN**  
PZ CRUZ VERDE 1 C.P: 28801  
917374353

## **DR. MORICHE CARRETERO, MANUEL (450628)**

**DR. MORICHE CARRETERO, MANUEL**  
CL VIA COMPLUTENSE 77 C.P: 28805  
918828999

## **DR. VAZQUEZ BLANCO, MIGUEL (601702)**

**DR. VAZQUEZ BLANCO, MIGUEL**  
PZ CRUZ VERDE 1 C.P: 28801  
917374353

## **DRA. DEL CARMEN CALLES ROMERO, MARIA (601702)**

**DRA. DEL CARMEN CALLES ROMERO, MARIA**  
PZ CRUZ VERDE 1 C.P: 28801  
917374353

## **DRA. IGLESIAS CERRATO, SILVIA (601702)**

**DRA. IGLESIAS CERRATO, SILVIA**  
PZ CRUZ VERDE 1 C.P: 28801  
917374353

## **DRA. LAFUENTE ORTIZ, SONSOLES (601702)**

**DRA. LAFUENTE ORTIZ, SONSOLES**  
PZ CRUZ VERDE 1 C.P: 28801  
917374353

## **DRA. MUÑOZ GUTIERREZ, BEATRIZ (601329)**

**DRA. MUÑOZ GUTIERREZ, BEATRIZ**  
CL REPUBLICA DOMINICANA 6 C.P: 28806  
918775780

## **CENTRO MEDICO COMPLUTENSE (450628)**

**CENTRO MEDICO COMPLUTENSE**  
CL VIA COMPLUTENSE 77 C.P: 28805  
918828999

## **CLINICA BAVIERA ALCALA DE HENARES (601289)**

**CLINICA BAVIERA ALCALA DE HENARES**  
CL BEATAS 6 C.P: 28805  
900180100

## **CLINICA VIRGEN DEL VAL (601702)**

**CLINICA VIRGEN DEL VAL**  
CL ZARAGOZA 6 C.P: 28801  
917374353

## **DR. BERNABEU ARIAS, GONZALO (601702)**

**DR. BERNABEU ARIAS, GONZALO**  
PZ CRUZ VERDE 1 C.P: 28801  
917374353

## **DR. CARO VILLALOBOS, JOSE MIGUEL (601702)**

**DR. CARO VILLALOBOS, JOSE MIGUEL**  
CL SANTIAGO 14 C.P: 28801  
917374353

## **DR. MIGUEL CARO VILLALOBOS, JOSE (601702)**

**DR. MIGUEL CARO VILLALOBOS, JOSE**  
PZ CRUZ VERDE 1 C.P: 28801  
917374353

## **DR. VAZQUEZ BLANCO, MIGUEL (601702)**

**DR. VAZQUEZ BLANCO, MIGUEL**  
CL SANTIAGO 14 C.P: 28801  
917374353

## **DRA. CALLES ROMERO, MARIA DEL CARMEN (601702)**

**DRA. CALLES ROMERO, MARIA DEL CARMEN**  
CL SANTIAGO 14 C.P: 28801  
917374353

## **DRA. IGLESIAS CERRATO, SILVIA (601702)**

**DRA. IGLESIAS CERRATO, SILVIA**  
CL SANTIAGO 14 C.P: 28801  
917374353

## **DRA. LAFUENTE ORTIZ, SONSOLES (601702)**

**DRA. LAFUENTE ORTIZ, SONSOLES**  
CL SANTIAGO 14 C.P: 28801  
917374353

## **DRA. MARTIN REYES, CLARA (601289)**

**DRA. MARTIN REYES, CLARA**  
CL VIA COMPLUTENSE 47 C.P: 28805  
918770490

## **DRA. MUÑOZ GUTIERREZ, BEATRIZ (601329)**

**DRA. MUÑOZ GUTIERREZ, BEATRIZ**  
CL REPUBLICA DOMINICANA 6 C.P: 28806  
918775780

## OFTALMOLOGIA

**DRA. PEINADO VICENTE, LEYRE (601702)**

**DRA. PEINADO VICENTE, LEYRE**

CL SANTIAGO 14 C.P: 28801  
917374353

**DRA. REVILLA AMORES, REMEDIOS (450628)**

**DRA. REVILLA AMORES, REMEDIOS**

CL VIA COMPLUTENSE 77 C.P: 28805  
918828999

**DRA. SOPESEN CALDERON, CARMEN (601329)**

**DRA. SOPESEN CALDERON, CARMEN**

CL REPUBLICA DOMINICANA 6 C.P: 28806  
918775780

**DRA. PEINADO VICENTE, LEYRE (601702)**

**DRA. PEINADO VICENTE, LEYRE**

PZ CRUZ VERDE 1 C.P: 28801  
917374353

**DRA. SANCHEZ BARAHONA, CRISTINA (450628)**

**DRA. SANCHEZ BARAHONA, CRISTINA**

CL VIA COMPLUTENSE 77 C.P: 28805  
918828999

**HOSPITAL HM VALLES (601702)**

**HOSPITAL HM VALLES**

CL SANTIAGO 14 C.P: 28801  
917374353

## ONCOLOGÍA MÉDICA

**CLINICA CRUZ VERDE (601702)**

**CLINICA CRUZ VERDE**

PZ CRUZ VERDE 1 C.P: 28801  
917374353

**DR. CUBILLO GRACIAN, ANTONIO (601702)**

**DR. CUBILLO GRACIAN, ANTONIO**

CL SANTIAGO 14 C.P: 28801  
917374353

**DR. GARCIA MORILLO, MARCIAL (601702)**

**DR. GARCIA MORILLO, MARCIAL**

CL SANTIAGO 14 C.P: 28801  
917374353

**DR. SANZ GARCIA, ENRIQUE (601702)**

**DR. SANZ GARCIA, ENRIQUE**

CL SANTIAGO 14 C.P: 28801  
917374353

**CLINICA VIRGEN DEL VAL (601702)**

**CLINICA VIRGEN DEL VAL**

CL ZARAGOZA 6 C.P: 28801  
917374353

**DR. CUBILLO GRACIAN, ANTONIO (601702)**

**DR. CUBILLO GRACIAN, ANTONIO**

PZ CRUZ VERDE 1 C.P: 28801  
917374353

**DR. GARCIA MORILLO, MARCIAL (601702)**

**DR. GARCIA MORILLO, MARCIAL**

PZ CRUZ VERDE 1 C.P: 28801  
917374353

**HOSPITAL HM VALLES (601702)**

**HOSPITAL HM VALLES**

CL SANTIAGO 14 C.P: 28801  
917374353

## OTORRINOLARINGOLOGÍA

**CENTRO MEDICO COMPLUTENSE (450628)**

**CENTRO MEDICO COMPLUTENSE**

AV GUADALAJARA 42 C.P: 28805  
918820189

**CENTRO MEDICO QUIRONSAJUD VALLE DEL HENARES (601329)**

**CENTRO MEDICO QUIRONSAJUD VALLE DEL HENARES**

CL REPUBLICA DOMINICANA 6 C.P: 28806  
918775780

**CLINICA VIRGEN DEL VAL (601702)**

**CLINICA VIRGEN DEL VAL**

CL ZARAGOZA 6 C.P: 28801  
917374353

**DR. BAZAN INOSTRA, BORJA ANDRES (601329)**

**DR. BAZAN INOSTRA, BORJA ANDRES**

CL REPUBLICA DOMINICANA 6 C.P: 28806  
918775780

**CENTRO MEDICO COMPLUTENSE (450628)**

**CENTRO MEDICO COMPLUTENSE**

CL VIA COMPLUTENSE 77 C.P: 28805  
918828999

**CLINICA CRUZ VERDE (601702)**

**CLINICA CRUZ VERDE**

PZ CRUZ VERDE 1 C.P: 28801  
917374353

**DR. ANGEL UEHARA BENITES, MICHEL (601702)**

**DR. ANGEL UEHARA BENITES, MICHEL**

PZ CRUZ VERDE 1 C.P: 28801  
917374353

**DR. CARLOS CASQUEIRO SANCHEZ, JOSE (601702)**

**DR. CARLOS CASQUEIRO SANCHEZ, JOSE**

PZ CRUZ VERDE 1 C.P: 28801  
917374353

# OTORRINOLARINGOLOGÍA

**DR. CASQUEIRO SANCHEZ, JOSE CARLOS (601702)**

**DR. CASQUEIRO SANCHEZ, JOSE CARLOS**

CL SANTIAGO 14 C.P: 28801  
917374353

**DR. GARCIA ALCANTARA, FERNANDO (450628)**

**DR. GARCIA ALCANTARA, FERNANDO**

CL VIA COMPLUTENSE 77 C.P: 28805  
918828999

**DR. MICO MARTIN, ANDRES (601329)**

**DR. MICO MARTIN, ANDRES**

CL REPUBLICA DOMINICANA 6 C.P: 28806  
918775780

**DR. RODRIGUEZ PARDINAS, MANUEL (601329)**

**DR. RODRIGUEZ PARDINAS, MANUEL**

CL REPUBLICA DOMINICANA 6 C.P: 28806  
918775780

**DR. ZUAZUA GONZALEZ, ALEJANDRO (601329)**

**DR. ZUAZUA GONZALEZ, ALEJANDRO**

CL REPUBLICA DOMINICANA 6 C.P: 28806  
918775780

**DRA. ECHARRI SAN MARTIN, ROSA (601329)**

**DRA. ECHARRI SAN MARTIN, ROSA**

CL REPUBLICA DOMINICANA 6 C.P: 28806  
918775780

**DRA. PEREZ MARRERO, NATASHA ELIZABETH (450628)**

**DRA. PEREZ MARRERO, NATASHA ELIZABETH**

CL VIA COMPLUTENSE 77 C.P: 28805  
918828999

**HOSPITAL HM VALLES (601702)**

**HOSPITAL HM VALLES**

CL SANTIAGO 14 C.P: 28801  
917374353

**DR. EISENBERG PLAZA, GUSTAVO (601329)**

**DR. EISENBERG PLAZA, GUSTAVO**

CL REPUBLICA DOMINICANA 6 C.P: 28806  
918775780

**DR. GARCIA ALCANTARA, FERNANDO (450628)**

**DR. GARCIA ALCANTARA, FERNANDO**

CL VIA COMPLUTENSE 77 C.P: 28805  
918828999

**DR. NARCISO MARTINEZ, GIANMARCO (601329)**

**DR. NARCISO MARTINEZ, GIANMARCO**

CL REPUBLICA DOMINICANA 6 C.P: 28806  
918775780

**DR. RUBIO YANGUAS, RAUL (601329)**

**DR. RUBIO YANGUAS, RAUL**

CL REPUBLICA DOMINICANA 6 C.P: 28806  
918775780

**DRA. ANA GUERRERO RIOS, JOSEFA (601702)**

**DRA. ANA GUERRERO RIOS, JOSEFA**

PZ CRUZ VERDE 1 C.P: 28801  
917374353

**DRA. GUERRERO RIOS, JOSEFA ANA (601702)**

**DRA. GUERRERO RIOS, JOSEFA ANA**

CL SANTIAGO 14 C.P: 28801  
917374353

**DRA. PEREZ MARRERO, NATASHA ELIZABETH (450628)**

**DRA. PEREZ MARRERO, NATASHA ELIZABETH**

CL VIA COMPLUTENSE 77 C.P: 28805  
918828999

## PEDIATRIA

**CENTRO MEDICO QUIRONSAIUD VALLE DEL HENARES (601329)**

**CENTRO MEDICO QUIRONSAIUD VALLE DEL HENARES**

CL REPUBLICA DOMINICANA 6 C.P: 28806  
918775780

**CLINICA VIRGEN DEL VAL (601702)**

**CLINICA VIRGEN DEL VAL**

CL ZARAGOZA 6 C.P: 28801  
917374353

**DR. JABON SERRADILLA, ANGEL (601702)**

**DR. JABON SERRADILLA, ANGEL**

CL SANTIAGO 14 C.P: 28801  
917374353

**DR. LAORDEN FERRERO, LUIS (601329)**

**DR. LAORDEN FERRERO, LUIS**

CL REPUBLICA DOMINICANA 6 C.P: 28806  
918775780

**CLINICA CRUZ VERDE (601702)**

**CLINICA CRUZ VERDE**

PZ CRUZ VERDE 1 C.P: 28801  
917374353

**DR. HUESCA, JOSE TOMAS (601329)**

**DR. HUESCA, JOSE TOMAS**

CL REPUBLICA DOMINICANA 6 C.P: 28806  
918775780

**DR. JABON SERRADILLA, ANGEL (601702)**

**DR. JABON SERRADILLA, ANGEL**

PZ CRUZ VERDE 1 C.P: 28801  
917374353

**DR. TUETI CHITRIT, ISAAC (601329)**

**DR. TUETI CHITRIT, ISAAC**

CL REPUBLICA DOMINICANA 6 C.P: 28806  
918775780

## PEDIATRIA

**HOSPITAL HM VALLES (601702)**  
**HOSPITAL HM VALLES**  
 CL SANTIAGO 14 C.P: 28801  
 917374353

## PREPARACION AL PARTO

 91 563 20 00 - 900 159 000

## PSICOLOGIA INFANTIL

**CENTRO MEDICO COMPLUTENSE (450628)**  
**CENTRO MEDICO COMPLUTENSE**  
 AV GUADALAJARA 42 C.P: 28805  
 918820189

**CENTRO MEDICO COMPLUTENSE (450628)**  
**CENTRO MEDICO COMPLUTENSE**  
 CL VIA COMPLUTENSE 77 C.P: 28805  
 918828999

## PSICOLOGÍA

 91 563 20 00 - 900 159 000

## PSIQUIATRIA

**CENTRO MEDICO QUIRONSAJUD VALLE DEL HENARES (601329)**  
**CENTRO MEDICO QUIRONSAJUD VALLE DEL HENARES**  
 CL REPUBLICA DOMINICANA 6 C.P: 28806  
 918775780

**CLINICA CRUZ VERDE (601702)**  
**CLINICA CRUZ VERDE**  
 PZ CRUZ VERDE 1 C.P: 28801  
 917374353

**CLINICA VIRGEN DEL VAL (601702)**  
**CLINICA VIRGEN DEL VAL**  
 CL ZARAGOZA 6 C.P: 28801  
 917374353

**HOSPITAL HM VALLES (601702)**  
**HOSPITAL HM VALLES**  
 CL SANTIAGO 14 C.P: 28801  
 917374353

## REHABILITACION

**CENTRO MEDICO COMPLUTENSE (450628)**  
**CENTRO MEDICO COMPLUTENSE**  
 AV GUADALAJARA 42 C.P: 28805  
 918820189

**CENTRO MEDICO COMPLUTENSE (450628)**  
**CENTRO MEDICO COMPLUTENSE**  
 CL VIA COMPLUTENSE 77 C.P: 28805  
 918828999

**CENTRO MEDICO QUIRONSAJUD VALLE DEL HENARES (601329)**  
**CENTRO MEDICO QUIRONSAJUD VALLE DEL HENARES**  
 CL REPUBLICA DOMINICANA 6 C.P: 28806  
 918775780

**CLINICA CRUZ VERDE (601702)**  
**CLINICA CRUZ VERDE**  
 PZ CRUZ VERDE 1 C.P: 28801  
 917374353



# REHABILITACION

## CLINICA VIRGEN DEL VAL (601702)

CLINICA VIRGEN DEL VAL  
CL ZARAGOZA 6 C.P: 28801  
917374353

## DR. MARTIN RODRIGUEZ, JORGE (601329)

DR. MARTIN RODRIGUEZ, JORGE  
CL REPUBLICA DOMINICANA 6 C.P: 28806  
918775780

## DR. MOLERO SANCHEZ, ALBERTO (450628)

DR. MOLERO SANCHEZ, ALBERTO  
CL VIA COMPLUTENSE 77 C.P: 28805  
918828999

## DRA. MARTIN FAJARDO, ARIADNA (601702)

DRA. MARTIN FAJARDO, ARIADNA  
PZ CRUZ VERDE 1 C.P: 28801  
917374353

## FISIOTERAPIA ERS (600945)

FISIOTERAPIA ERS  
AV GUADALAJARA 36 C.P: 28805  
918830356

## DR. ARRIETA BARTOLOME, GUSTAVO (601329)

DR. ARRIETA BARTOLOME, GUSTAVO  
CL REPUBLICA DOMINICANA 6 C.P: 28806  
918775780

## DR. MOLERO SANCHEZ, ALBERTO (450628)

DR. MOLERO SANCHEZ, ALBERTO  
CL VIA COMPLUTENSE 77 C.P: 28805  
918828999

## DRA. MARTIN FAJARDO, ARIADNA (601702)

DRA. MARTIN FAJARDO, ARIADNA  
CL SANTIAGO 14 C.P: 28801  
917374353

## DRA. PLAZAS ANDREU, NATIVIDAD (601329)

DRA. PLAZAS ANDREU, NATIVIDAD  
CL REPUBLICA DOMINICANA 6 C.P: 28806  
918775780

## HOSPITAL HM VALLES (601702)

HOSPITAL HM VALLES  
CL SANTIAGO 14 C.P: 28801  
917374353

# REUMATOLOGIA

## CENTRO MEDICO COMPLUTENSE (450628)

CENTRO MEDICO COMPLUTENSE  
AV GUADALAJARA 42 C.P: 28805  
918820189

## CENTRO MEDICO QUIRONSAJUD VALLE DEL HENARES (601329)

CENTRO MEDICO QUIRONSAJUD VALLE DEL HENARES  
CL REPUBLICA DOMINICANA 6 C.P: 28806  
918775780

## CLINICA VIRGEN DEL VAL (601702)

CLINICA VIRGEN DEL VAL  
CL ZARAGOZA 6 C.P: 28801  
917374353

## DRA. BRIS OCHAITA, MARISA (601702)

DRA. BRIS OCHAITA, MARISA  
CL SANTIAGO 14 C.P: 28801  
917374353

## DRA. ROJAS MARTINEZ, MARIA PILAR (450628)

DRA. ROJAS MARTINEZ, MARIA PILAR  
CL VIA COMPLUTENSE 77 C.P: 28805  
918820189

## DRA. ROJAS MARTINEZ, PILAR (450628)

DRA. ROJAS MARTINEZ, PILAR  
CL VIA COMPLUTENSE 77 C.P: 28805  
918828999

## CENTRO MEDICO COMPLUTENSE (450628)

CENTRO MEDICO COMPLUTENSE  
CL VIA COMPLUTENSE 77 C.P: 28805  
918828999

## CLINICA CRUZ VERDE (601702)

CLINICA CRUZ VERDE  
PZ CRUZ VERDE 1 C.P: 28801  
917374353

## DRA. BRIS OCHAITA, MARIA LUISA (601329)

DRA. BRIS OCHAITA, MARIA LUISA  
CL REPUBLICA DOMINICANA 6 C.P: 28806  
918775780

## DRA. BRIS OCHAITA, MARISA (601702)

DRA. BRIS OCHAITA, MARISA  
PZ CRUZ VERDE 1 C.P: 28801  
917374353

## DRA. ROJAS MARTINEZ, PILAR (450628)

DRA. ROJAS MARTINEZ, PILAR  
CL VIA COMPLUTENSE 77 C.P: 28805  
918828999

## HOSPITAL HM VALLES (601702)

HOSPITAL HM VALLES  
CL SANTIAGO 14 C.P: 28801  
917374353



# TRAUMATOLOGIA Y CIR.ORTOPEDICA

## **CENTRO MEDICO COMPLUTENSE (450628)**

**CENTRO MEDICO COMPLUTENSE**  
AV GUADALAJARA 42 C.P: 28805  
918820189

## **CENTRO MEDICO QUIRONSAJUD VALLE DEL HENARES (601329)**

**CENTRO MEDICO QUIRONSAJUD VALLE DEL HENARES**  
CL REPUBLICA DOMINICANA 6 C.P: 28806  
918775780

## **CLINICA VIRGEN DEL VAL (601702)**

**CLINICA VIRGEN DEL VAL**  
CL ZARAGOZA 6 C.P: 28801  
917374353

## **DR. BENITO MARTIN, EULOGIO (601702)**

**DR. BENITO MARTIN, EULOGIO**  
CL SANTIAGO 14 C.P: 28801  
917374353

## **DR. DEL POZO MARTIN, RODRIGO (601702)**

**DR. DEL POZO MARTIN, RODRIGO**  
CL SANTIAGO 14 C.P: 28801  
917374353

## **DR. FARIÑA NAVARRO, IGNACIO (601329)**

**DR. FARIÑA NAVARRO, IGNACIO**  
CL REPUBLICA DOMINICANA 6 C.P: 28806  
918775780

## **DR. GOMEZ MARTIN, ALBERTO (450628)**

**DR. GOMEZ MARTIN, ALBERTO**  
CL VIA COMPLUTENSE 77 C.P: 28805  
918828999

## **DR. HERNANDEZ RODENAS, JOSE (601702)**

**DR. HERNANDEZ RODENAS, JOSE**  
CL SANTIAGO 14 C.P: 28801  
917374353

## **DR. LOSADA VIÑAS, JOSE ISAAC (601702)**

**DR. LOSADA VIÑAS, JOSE ISAAC**  
CL SANTIAGO 14 C.P: 28801  
917374353

## **DR. MINUESA ASENSIO, ALVARO JOSE (450628)**

**DR. MINUESA ASENSIO, ALVARO JOSE**  
CL VIA COMPLUTENSE 77 C.P: 28805  
918828999

## **DR. MORENO CORONAS, FRANCISCO JAVIER (601702)**

**DR. MORENO CORONAS, FRANCISCO JAVIER**  
CL SANTIAGO 14 C.P: 28801  
917374353

## **DR. PAREJA ESTEBAN, JOSE ANTONIO (601702)**

**DR. PAREJA ESTEBAN, JOSE ANTONIO**  
CL SANTIAGO 14 C.P: 28801  
917374353

## **CENTRO MEDICO COMPLUTENSE (450628)**

**CENTRO MEDICO COMPLUTENSE**  
CL VIA COMPLUTENSE 77 C.P: 28805  
918828999

## **CLINICA CRUZ VERDE (601702)**

**CLINICA CRUZ VERDE**  
PZ CRUZ VERDE 1 C.P: 28801  
917374353

## **DR. ASENJO SIGUERO, JUAN JOSE (601702)**

**DR. ASENJO SIGUERO, JUAN JOSE**  
CL SANTIAGO 14 C.P: 28801  
917374353

## **DR. DE SANTIAGO PEREZ, JUAN ANTONIO (450628)**

**DR. DE SANTIAGO PEREZ, JUAN ANTONIO**  
CL VIA COMPLUTENSE 77 C.P: 28805  
918820189

## **DR. ELGEADI SALEH, GHASAAN (601329)**

**DR. ELGEADI SALEH, GHASAAN**  
CL REPUBLICA DOMINICANA 6 C.P: 28806  
918775780

## **DR. GOMEZ MARTIN, ALBERTO (601702)**

**DR. GOMEZ MARTIN, ALBERTO**  
CL SANTIAGO 14 C.P: 28801  
917374353

## **DR. GOMEZ MARTIN, ALBERTO (450628)**

**DR. GOMEZ MARTIN, ALBERTO**  
CL VIA COMPLUTENSE 77 C.P: 28805  
918828999

## **DR. KASEEM KASEEM, ALI (601329)**

**DR. KASEEM KASEEM, ALI**  
CL REPUBLICA DOMINICANA 6 C.P: 28806  
918775780

## **DR. MINUESA ASENSIO, ALVARO JOSE (450628)**

**DR. MINUESA ASENSIO, ALVARO JOSE**  
CL VIA COMPLUTENSE 77 C.P: 28805  
918820139

## **DR. MINUESA ASENSIO, ALVARO JOSE (450628)**

**DR. MINUESA ASENSIO, ALVARO JOSE**  
CL VIA COMPLUTENSE 77 C.P: 28805  
918828999

## **DR. NIDHAL KUBBA HAMAMEH, MOHAMMED (601702)**

**DR. NIDHAL KUBBA HAMAMEH, MOHAMMED**  
CL SANTIAGO 14 C.P: 28801  
917374353

## **DR. PERERA DE GREGORIO, ARTURO (601329)**

**DR. PERERA DE GREGORIO, ARTURO**  
CL REPUBLICA DOMINICANA 6 C.P: 28806  
918775780

# TRAUMATOLOGIA Y CIR.ORTOPEDICA

**DR. PEREZ BLANCO, RAMON (601702)**  
DR. PEREZ BLANCO, RAMON  
CL SANTIAGO 14 C.P: 28801  
917374353

**DR. PEREZ TOLEDANO, JUAN JOSE (601329)**  
DR. PEREZ TOLEDANO, JUAN JOSE  
CL REPUBLICA DOMINICANA 6 C.P: 28806  
918775780

**DR. QUEMADA SALSAMENDI, FRANCISCO JOSE (450628)**  
DR. QUEMADA SALSAMENDI, FRANCISCO JOSE  
CL VIA COMPLUTENSE 77 C.P: 28805  
918828999

**DR. QUIROGA MONTES, LUIS (601702)**  
DR. QUIROGA MONTES, LUIS  
CL SANTIAGO 14 C.P: 28801  
917374353

**DR. SORIANO MAS, ANDRES (601329)**  
DR. SORIANO MAS, ANDRES  
CL REPUBLICA DOMINICANA 6 C.P: 28806  
918775780

**DRA. MEZIYANE, ANNIS (601329)**  
DRA. MEZIYANE, ANNIS  
CL REPUBLICA DOMINICANA 6 C.P: 28806  
918775780

**DRA. MORAN FLORES, PATRICIA (601702)**  
DRA. MORAN FLORES, PATRICIA  
CL SANTIAGO 14 C.P: 28801  
917374353

**HOSPITAL HM VALLES (601702)**  
HOSPITAL HM VALLES  
CL SANTIAGO 14 C.P: 28801  
917374353

**DR. PEREZ CAJARAVILLE, JUAN (601702)**  
DR. PEREZ CAJARAVILLE, JUAN  
CL SANTIAGO 14 C.P: 28801  
917374353

**DR. QUEMADA SALSAMENDI, FRANCISCO JOSE (601702)**  
DR. QUEMADA SALSAMENDI, FRANCISCO JOSE  
CL SANTIAGO 14 C.P: 28801  
917374353

**DR. QUEMADA SALSAMENDI, FRANCISCO JOSE (450628)**  
DR. QUEMADA SALSAMENDI, FRANCISCO JOSE  
CL VIA COMPLUTENSE 77 C.P: 28805  
918828999

**DR. SANCHEZ HERNANDEZ, JUAN CARLOS (601329)**  
DR. SANCHEZ HERNANDEZ, JUAN CARLOS  
CL REPUBLICA DOMINICANA 6 C.P: 28806  
918775780

**DR. VAQUERIZO GARCIA, VICTOR (601702)**  
DR. VAQUERIZO GARCIA, VICTOR  
CL SANTIAGO 14 C.P: 28801  
917374353

**DRA. MORALES MORENO, BEATRIZ (601702)**  
DRA. MORALES MORENO, BEATRIZ  
CL SANTIAGO 14 C.P: 28801  
917374353

**DRA. RUIZ DE CASTAÑEDA, MARIA DEL MAR (601702)**  
DRA. RUIZ DE CASTAÑEDA, MARIA DEL MAR  
CL SANTIAGO 14 C.P: 28801  
917374353

## URGENCIAS HOSPITALARIAS

 91 563 20 00 - 900 159 000

## URGENCIAS TRAUMATOLOGICAS

**CENTRO MEDICO COMPLUTENSE (450628)**  
CENTRO MEDICO COMPLUTENSE  
AV GUADALAJARA 42 C.P: 28805  
918820189

**CENTRO MEDICO COMPLUTENSE (450628)**  
CENTRO MEDICO COMPLUTENSE  
CL VIA COMPLUTENSE 77 C.P: 28805  
918828999

# UROLOGIA

## **CENTRO MEDICO COMPLUTENSE (450628)**

**CENTRO MEDICO COMPLUTENSE**  
AV GUADALAJARA 42 C.P: 28805  
918820189

## **CENTRO MEDICO QUIRONSAJUD VALLE DEL HENARES (601329)**

**CENTRO MEDICO QUIRONSAJUD VALLE DEL HENARES**  
CL REPUBLICA DOMINICANA 6 C.P: 28806  
918775780

## **CLINICA VIRGEN DEL VAL (601702)**

**CLINICA VIRGEN DEL VAL**  
CL ZARAGOZA 6 C.P: 28801  
917374353

## **DR. CHICHARRO ALMARZA, JAVIER (601702)**

**DR. CHICHARRO ALMARZA, JAVIER**  
CL SANTIAGO 14 C.P: 28801  
917374353

## **DR. CHICHARRO ALMARZA, JAVIER (601702)**

**DR. CHICHARRO ALMARZA, JAVIER**  
PZ CRUZ VERDE 1 C.P: 28801  
917374353

## **DR. ESCOLANO CHAMOIS, ANTONIO (601702)**

**DR. ESCOLANO CHAMOIS, ANTONIO**  
PZ CRUZ VERDE 1 C.P: 28801  
917374353

## **DR. LOPEZ TELLO GARCIA, JORGE (601329)**

**DR. LOPEZ TELLO GARCIA, JORGE**  
CL REPUBLICA DOMINICANA 6 C.P: 28806  
918775780

## **DR. OTTA OSHIRO, RENAN (450628)**

**DR. OTTA OSHIRO, RENAN**  
CL VIA COMPLUTENSE 77 C.P: 28805  
918828999

## **DR. SANCHEZ RODRIGUEZ, CARLOS (601702)**

**DR. SANCHEZ RODRIGUEZ, CARLOS**  
CL SANTIAGO 14 C.P: 28801  
917374353

## **DRA. FERNANDEZ PUERTAS, BELEN (601329)**

**DRA. FERNANDEZ PUERTAS, BELEN**  
CL REPUBLICA DOMINICANA 6 C.P: 28806  
918775780

## **DRA. ROSALES CASAÑOLA , JENIS (601329)**

**DRA. ROSALES CASAÑOLA , JENIS**  
CL REPUBLICA DOMINICANA 6 C.P: 28806  
918775780

## **CENTRO MEDICO COMPLUTENSE (450628)**

**CENTRO MEDICO COMPLUTENSE**  
CL VIA COMPLUTENSE 77 C.P: 28805  
918828999

## **CLINICA CRUZ VERDE (601702)**

**CLINICA CRUZ VERDE**  
PZ CRUZ VERDE 1 C.P: 28801  
917374353

## **DR. CAMBRONERO SANTOS, JAVIER (601329)**

**DR. CAMBRONERO SANTOS, JAVIER**  
CL REPUBLICA DOMINICANA 6 C.P: 28806  
918775780

## **DR. CHICHARRO ALMARZA, JAVIER (601702)**

**DR. CHICHARRO ALMARZA, JAVIER**  
PZ CRUZ VERDE 1 C.P: 28801  
917374353

## **DR. ESCOLANO CHAMOIS, ANTONIO (601702)**

**DR. ESCOLANO CHAMOIS, ANTONIO**  
CL SANTIAGO 14 C.P: 28801  
917374353

## **DR. JAVIER OTTA OSHIRO, RENAN (601702)**

**DR. JAVIER OTTA OSHIRO, RENAN**  
PZ CRUZ VERDE 1 C.P: 28801  
917374353

## **DR. MORALES PALACIOS, NELSON ERNESTO (601329)**

**DR. MORALES PALACIOS, NELSON ERNESTO**  
CL REPUBLICA DOMINICANA 6 C.P: 28806  
918775780

## **DR. OTTA OSHIRO, RENAN JAVIER (601702)**

**DR. OTTA OSHIRO, RENAN JAVIER**  
CL SANTIAGO 14 C.P: 28801  
917374353

## **DR. SANCHEZ RODRIGUEZ, CARLOS (601702)**

**DR. SANCHEZ RODRIGUEZ, CARLOS**  
PZ CRUZ VERDE 1 C.P: 28801  
917374353

## **DRA. MATEO MARTINEZ, ERIKA (601329)**

**DRA. MATEO MARTINEZ, ERIKA**  
CL REPUBLICA DOMINICANA 6 C.P: 28806  
918775780

## **HOSPITAL HM VALLES (601702)**

**HOSPITAL HM VALLES**  
CL SANTIAGO 14 C.P: 28801  
917374353

# ALCOBENDAS

## ALERGOLOGIA

**CENTRO CLINICO LA CHOPERA (601188)**  
CENTRO CLINICO LA CHOPERA  
CL VICENTE ALEIXANDRE 17 C.P: 28101  
916624922

**CENTRO MEDICO VALDAVIA (280224)**  
CENTRO MEDICO VALDAVIA  
CL MARQUES DE LA VALDAVIA 43 C.P: 28100  
916614927

**DR. SAINZ GUTIERREZ, JUAN CARLOS (601188)**  
DR. SAINZ GUTIERREZ, JUAN CARLOS  
PS DE LA CHOPERA 121 C.P: 28100  
916610021

**DRA. CUETO BAELO, MERCEDES (280224)**  
DRA. CUETO BAELO, MERCEDES  
CL MARQUES DE LA VALDAVIA 43 C.P: 28100  
916614927

**DRA. GOÑI YESTE, MARIA DEL MAR (601027)**  
DRA. GOÑI YESTE, MARIA DEL MAR  
PS ALCOBENDAS 10 C.P: 28109  
919370000

**DRA. SANTAOLALLA MONTOYA, MARCELA (601027)**  
DRA. SANTAOLALLA MONTOYA, MARCELA  
PS ALCOBENDAS 10 C.P: 28109  
919370000

**CENTRO CLINICO LA CHOPERA (601188)**  
CENTRO CLINICO LA CHOPERA  
PS DE LA CHOPERA 121 C.P: 28100  
916610021

**CLINICA VALDELASFUENTES (600765)**  
CLINICA VALDELASFUENTES  
CL MARQUES DE LA VALDAVIA 107 C.P: 28100  
912293636

**DR. VIVAS ROJO, ENRIQUE (601027)**  
DR. VIVAS ROJO, ENRIQUE  
PS ALCOBENDAS 10 C.P: 28109  
919370000

**DRA. GARCIA KARMAN, RAQUEL MARIA (600765)**  
DRA. GARCIA KARMAN, RAQUEL MARIA  
CL MARQUES DE LA VALDAVIA 107 C.P: 28101  
912293636

**DRA. MEDINA ALFARO, ILEANA (601027)**  
DRA. MEDINA ALFARO, ILEANA  
PS ALCOBENDAS 10 C.P: 28109  
919370000

## ANALISIS CLINICOS

**ABOLAD ANALISIS CLINICOS, SL (LAB. DURAN BELLIDO) (600901)**  
ABOLAD ANALISIS CLINICOS, SL (LAB. DURAN BELLIDO)  
CL RAMON Y CAJAL 25 BJ C.P: 28100  
914484086

**ANALIZA CENTRO MÉDICO VALDAVIA (601555)**  
ANALIZA CENTRO MÉDICO VALDAVIA  
CL MARQUES DE LA VALDAVIA 43 C.P: 28100  
902027807

**CENTRO CLINICO LA CHOPERA (601188)**  
CENTRO CLINICO LA CHOPERA  
PS DE LA CHOPERA 121 C.P: 28100  
916610021

**CENTRO MEDICO LA MORALEJA (450012)**  
CENTRO MEDICO LA MORALEJA  
PS DE ALCOBENDAS 10 C.P: 28100  
916500612

**CLINICA GINECOLOGICA DRA. PINO (450012)**  
CLINICA GINECOLOGICA DRA. PINO  
CL DE LA CONSTITUCION 119 C.P: 28100  
916544226

**ANALIZA CENTRO CLÍNICO LA CHOPERA (601555)**  
ANALIZA CENTRO CLÍNICO LA CHOPERA  
PS DE LA CHOPERA 121 C.P: 28100  
916610021

**ANALIZA CLÍNICA VALDELASFUENTES (601555)**  
ANALIZA CLÍNICA VALDELASFUENTES  
CL MARQUES DE LA VALDAVIA 107 C.P: 28100  
912293636

**CENTRO CLINICO LA CHOPERA (450012)**  
CENTRO CLINICO LA CHOPERA  
PS DE LA CHOPERA 121 C.P: 28100  
916610021

**CENTRO MEDICO VALDAVIA (280224)**  
CENTRO MEDICO VALDAVIA  
CL MARQUES DE LA VALDAVIA 43 C.P: 28100  
916614927

**CLINICA VALDELASFUENTES (450012)**  
CLINICA VALDELASFUENTES  
CL MARQUES DE LA VALDAVIA 107 C.P: 28100  
912293636

# ANALISIS CLINICOS

**DRA. AGUADO ACEVEDO, FELISA (601287)**

DRA. AGUADO ACEVEDO, FELISA  
CL PASEO CHOPERA 71 C.P: 28100  
916616724

**SYNLAB LABORATORIOS (601188)**

SYNLAB LABORATORIOS  
PS DE LA CHOPERA 121 C.P: 28100  
916610021

**SYNLAB LA CHOPERA (601048)**

SYNLAB LA CHOPERA  
PS DE LA CHOPERA 121 C.P: 28100  
916610021

# ANGIOLOGIA Y CIRUGIA VASCULAR

**CENTRO CLINICO LA CHOPERA (601188)**

CENTRO CLINICO LA CHOPERA  
CL VICENTE ALEIXANDRE 17 C.P: 28101  
916624922

**CENTRO MEDICO VALDAVIA (280224)**

CENTRO MEDICO VALDAVIA  
CL MARQUES DE LA VALDAVIA 43 C.P: 28100  
916614927

**DR. LEIVA HERNANDO, LUIS (600765)**

DR. LEIVA HERNANDO, LUIS  
CL MARQUES DE LA VALDAVIA 107 C.P: 28101  
912293636

**DRA. DE FRANCISCO TORRES, TAMARA (601027)**

DRA. DE FRANCISCO TORRES, TAMARA  
PS ALCOBENDAS 10 C.P: 28109  
919370000

**DRA. ABARRATEGUI SORIA, CRISTINA (280224)**

DRA. ABARRATEGUI SORIA, CRISTINA  
CL MARQUES DE LA VALDAVIA 43 C.P: 28100  
916614927

**CENTRO CLINICO LA CHOPERA (601188)**

CENTRO CLINICO LA CHOPERA  
PS DE LA CHOPERA 121 C.P: 28100  
916610021

**CLINICA VALDELASFUENTES (600765)**

CLINICA VALDELASFUENTES  
CL MARQUES DE LA VALDAVIA 107 C.P: 28100  
912293636

**DRA ABARRATEGUI SORIA, CRISTINA (601027)**

DRA ABARRATEGUI SORIA, CRISTINA  
PS ALCOBENDAS 10 C.P: 28109  
919370000

**DRA. HERNANDEZ RUIZ, TERESA (601027)**

DRA. HERNANDEZ RUIZ, TERESA  
PS ALCOBENDAS 10 C.P: 28109  
919370000

# APARATO DIGESTIVO. PROCTOLOGIA

**CENTRO CLINICO LA CHOPERA (601188)**

CENTRO CLINICO LA CHOPERA  
CL VICENTE ALEIXANDRE 17 C.P: 28101  
916624922

**CENTRO MEDICO VALDAVIA (280224)**

CENTRO MEDICO VALDAVIA  
CL MARQUES DE LA VALDAVIA 43 C.P: 28100  
916614927

**DR. LUCA DE TENA DIAZ AGUERO, FERNANDO (280224)**

DR. LUCA DE TENA DIAZ AGUERO, FERNANDO  
CL MARQUES DE LA VALDAVIA 43 C.P: 28100  
916614927

**DR. PRESA VALLE, MAXIMO (601188)**

DR. PRESA VALLE, MAXIMO  
PS DE LA CHOPERA 121 C.P: 28100  
916610021

**CENTRO CLINICO LA CHOPERA (601188)**

CENTRO CLINICO LA CHOPERA  
PS DE LA CHOPERA 121 C.P: 28100  
916610021

**CLINICA VALDELASFUENTES (600765)**

CLINICA VALDELASFUENTES  
CL MARQUES DE LA VALDAVIA 107 C.P: 28100  
912293636

**DR. PAUMARD FRAGUAS, ANTONIO (600765)**

DR. PAUMARD FRAGUAS, ANTONIO  
CL MARQUES DE LA VALDAVIA 107 C.P: 28101  
912293636

**DRA. GARCIA LOPEZ, M<sup>a</sup> PILAR (600765)**

DRA. GARCIA LOPEZ, M<sup>a</sup> PILAR  
CL MARQUES DE LA VALDAVIA 107 C.P: 28101  
912293636

# APARATO DIGESTIVO. PROCTOLOGIA

**DRA. PRADOS LEIRA, SUSANA (601027)**

DRA. PRADOS LEIRA, SUSANA  
PS ALCOBENDAS 10 C.P: 28109  
919370000

## ATS

**CENTRO CLINICO LA CHOPERA (601188)**

CENTRO CLINICO LA CHOPERA  
CL VICENTE ALEIXANDRE 17 C.P: 28101  
916624922

**CENTRO MEDICO VALDAVIA (280224)**

CENTRO MEDICO VALDAVIA  
CL MARQUES DE LA VALDAVIA 43 C.P: 28100  
916614927

**ROC CLINIC - HM LA MORALEJA (450995)**

ROC CLINIC - HM LA MORALEJA  
PS ALCOBENDAS 10 C.P: 28109  
919370000

## CARDIOLOGIA

**CENTRO CLINICO LA CHOPERA (601188)**

CENTRO CLINICO LA CHOPERA  
CL VICENTE ALEIXANDRE 17 C.P: 28101  
916624922

**CENTRO MEDICO VALDAVIA (280224)**

CENTRO MEDICO VALDAVIA  
CL MARQUES DE LA VALDAVIA 43 C.P: 28100  
916614927

**DR. CAZARES PEREZ, MIGUEL (601188)**

DR. CAZARES PEREZ, MIGUEL  
PS DE LA CHOPERA 121 C.P: 28100  
916610021

**DR. MANUEL BARCELO, JUAN (601027)**

DR. MANUEL BARCELO, JUAN  
PS ALCOBENDAS 10 C.P: 28109  
919370000

**DR. RAMIREZ HERRETE, MARIANO (280224)**

DR. RAMIREZ HERRETE, MARIANO  
CL MARQUES DE LA VALDAVIA 43 C.P: 28100  
916614927

**DRA. DE LA ROSA LEAL, CRISTINA (601027)**

DRA. DE LA ROSA LEAL, CRISTINA  
PS ALCOBENDAS 10 C.P: 28109  
919370000

**DRA. IBORRA CUEVAS, CRISTIAN (600765)**

DRA. IBORRA CUEVAS, CRISTIAN  
CL MARQUES DE LA VALDAVIA 107 C.P: 28101  
912293636

**CENTRO CLINICO LA CHOPERA (601188)**

CENTRO CLINICO LA CHOPERA  
PS DE LA CHOPERA 121 C.P: 28100  
916610021

**CLINICA VALDELASFUENTES (600765)**

CLINICA VALDELASFUENTES  
CL MARQUES DE LA VALDAVIA 107 C.P: 28100  
912293636

**SRA. CABEZAS SANTOS, PATRICIA (600765)**

SRA. CABEZAS SANTOS, PATRICIA  
CL MARQUES DE LA VALDAVIA 107 C.P: 28101  
912293636

**CENTRO CLINICO LA CHOPERA (601188)**

CENTRO CLINICO LA CHOPERA  
PS DE LA CHOPERA 121 C.P: 28100  
916610021

**CLINICA VALDELASFUENTES (600765)**

CLINICA VALDELASFUENTES  
CL MARQUES DE LA VALDAVIA 107 C.P: 28100  
912293636

**DR. GUERRA CASAÑAS, REDDY (601188)**

DR. GUERRA CASAÑAS, REDDY  
PS DE LA CHOPERA 121 C.P: 28100  
916610021

**DR. PARRA JIMENEZ, FRANCISCO JAVIER (601027)**

DR. PARRA JIMENEZ, FRANCISCO JAVIER  
PS ALCOBENDAS 10 C.P: 28109  
919370000

**DRA. CASTILLA SAN JOSE, MARIA LORETO (601027)**

DRA. CASTILLA SAN JOSE, MARIA LORETO  
PS ALCOBENDAS 10 C.P: 28109  
919370000

**DRA. DOMINGUEZ MUÑOA, MARTA (601027)**

DRA. DOMINGUEZ MUÑOA, MARTA  
PS ALCOBENDAS 10 C.P: 28109  
919370000

**DRA. JIMENEZ MARTIN, MARTA (601027)**

DRA. JIMENEZ MARTIN, MARTA  
PS ALCOBENDAS 10 C.P: 28109  
919370000

## CARDIOLOGIA

**DRA. MORENO GALDOS, LEIRE (601027)**  
DRA. MORENO GALDOS, LEIRE  
PS ALCOBENDAS 10 C.P: 28109  
919370000

**DRA. RUIZ LERIA, M<sup>a</sup> SOLEDAD (600765)**  
DRA. RUIZ LERIA, M<sup>a</sup> SOLEDAD  
CL MARQUES DE LA VALDAVIA 107 C.P: 28101  
912293636

## CIRUGIA GENERAL Y AP. DIGESTIVO

**CENTRO CLINICO LA CHOPERA (601188)**  
CENTRO CLINICO LA CHOPERA  
CL VICENTE ALEIXANDRE 17 C.P: 28101  
916624922

**CENTRO CLINICO LA CHOPERA (601188)**  
CENTRO CLINICO LA CHOPERA  
PS DE LA CHOPERA 121 C.P: 28100  
916610021

**CENTRO MEDICO VALDAVIA (280224)**  
CENTRO MEDICO VALDAVIA  
CL MARQUES DE LA VALDAVIA 43 C.P: 28100  
916614927

**CLINICA VALDELASFUENTES (600765)**  
CLINICA VALDELASFUENTES  
CL MARQUES DE LA VALDAVIA 107 C.P: 28100  
912293636

**DR. BENITO EXPOSITO, PATRICIA (600765)**  
DR. BENITO EXPOSITO, PATRICIA  
CL MARQUES DE LA VALDAVIA 107 C.P: 28101  
912293636

**DR. DEL CASTILLO DIEZ, FEDERICO (601027)**  
DR. DEL CASTILLO DIEZ, FEDERICO  
PS ALCOBENDAS 10 C.P: 28109  
919370000

**DR. MARTIN MARFIL, PEDRO PABLO (600765)**  
DR. MARTIN MARFIL, PEDRO PABLO  
CL MARQUES DE LA VALDAVIA 107 C.P: 28101  
912293636

**DR. MENEU DIAZ, JUAN CARLOS (600765)**  
DR. MENEU DIAZ, JUAN CARLOS  
CL MARQUES DE LA VALDAVIA 107 C.P: 28101  
912293636

**DR. MENEU DIAZ, JUAN CARLOS (601027)**  
DR. MENEU DIAZ, JUAN CARLOS  
PS ALCOBENDAS 10 C.P: 28109  
919370000

**DR. SANCHEZ LOPEZ, JOSE DANIEL (601188)**  
DR. SANCHEZ LOPEZ, JOSE DANIEL  
PS DE LA CHOPERA 121 C.P: 28100  
916610021

**DR. VALDERRABANO GONZALEZ, SANTIAGO GABRIEL (280224)**  
DR. VALDERRABANO GONZALEZ, SANTIAGO GABRIEL  
CL MARQUES DE LA VALDAVIA 43 C.P: 28100  
916614927

**DRA. AGUILERA MOLINA, YARI TURITZI (600765)**  
DRA. AGUILERA MOLINA, YARI TURITZI  
CL MARQUES DE LA VALDAVIA 107 C.P: 28101  
912293636

## CIRUGIA PLASTICA Y REPARADORA

**CLINICA VALDELASFUENTES (600765)**  
CLINICA VALDELASFUENTES  
CL MARQUES DE LA VALDAVIA 107 C.P: 28100  
912293636

**DR. BUENDIA PEREZ, JAVIER (600765)**  
DR. BUENDIA PEREZ, JAVIER  
CL MARQUES DE LA VALDAVIA 107 C.P: 28101  
912293636

**DR. POOLE DERQUI, GABRIEL (601027)**  
DR. POOLE DERQUI, GABRIEL  
PS ALCOBENDAS 10 C.P: 28109  
919370000

## DENSITOMETRIA



91 563 20 00 - 900 159 000



# DERMATOLOGIA MEDICO-QUIRURGICA

## **CENTRO CLINICO LA CHOPERA (601188)**

**CENTRO CLINICO LA CHOPERA**

CL VICENTE ALEIXANDRE 17 C.P: 28101  
916624922

## **CENTRO MEDICO POLICLINICA 21 (601323)**

**CENTRO MEDICO POLICLINICA 21**

CL CONSTITUCION 40 C.P: 28100  
916516137

## **CLINICA VALDELASFUENTES (600765)**

**CLINICA VALDELASFUENTES**

CL MARQUES DE LA VALDAVIA 107 C.P: 28100  
912293636

## **DR. MAYOR ARENAL, MATIAS (600765)**

**DR. MAYOR ARENAL, MATIAS**

CL MARQUES DE LA VALDAVIA 107 C.P: 28101  
912293636

## **DRA. FLETA ASIN, BEATRIZ (600765)**

**DRA. FLETA ASIN, BEATRIZ**

CL MARQUES DE LA VALDAVIA 107 C.P: 28101  
912293636

## **DRA. SANCHEZ GARCIA, VIRGINIA PILAR (601027)**

**DRA. SANCHEZ GARCIA, VIRGINIA PILAR**

PS ALCOBENDAS 10 C.P: 28109  
919370000

## **DRA. URRUTIA HERNANDO, SUSANA (601188)**

**DRA. URRUTIA HERNANDO, SUSANA**

PS DE LA CHOPERA 121 C.P: 28100  
916610021

## **CENTRO CLINICO LA CHOPERA (601188)**

**CENTRO CLINICO LA CHOPERA**

PS DE LA CHOPERA 121 C.P: 28100  
916610021

## **CENTRO MEDICO VALDAVIA (280224)**

**CENTRO MEDICO VALDAVIA**

CL MARQUES DE LA VALDAVIA 43 C.P: 28100  
916614927

## **DR. ESQUIVIAS GOMEZ, JOSE IGNACIO (601027)**

**DR. ESQUIVIAS GOMEZ, JOSE IGNACIO**

PS ALCOBENDAS 10 C.P: 28109  
919370000

## **DR. ROBUSCHI, FABIENNE (600765)**

**DR. ROBUSCHI, FABIENNE**

CL MARQUES DE LA VALDAVIA 107 C.P: 28101  
912293636

## **DRA. FUENTE LAZARO, CONCEPCION (280224)**

**DRA. FUENTE LAZARO, CONCEPCION**

CL MARQUES DE LA VALDAVIA 43 C.P: 28100  
916614927

## **DRA. URRUTIA HERNANDO, SUSANA (601323)**

**DRA. URRUTIA HERNANDO, SUSANA**

CL CONSTITUCION 40 C.P: 28100  
916516137

# DIAGNÓSTICO POR LA IMAGEN

## **CENTRO CLINICO LA CHOPERA (601188)**

**CENTRO CLINICO LA CHOPERA**

CL VICENTE ALEIXANDRE 17 C.P: 28101  
916624922

## **CLINICA VALDELASFUENTES (600765)**

**CLINICA VALDELASFUENTES**

CL MARQUES DE LA VALDAVIA 107 C.P: 28100  
912293636

## **CENTRO CLINICO LA CHOPERA (601188)**

**CENTRO CLINICO LA CHOPERA**

PS DE LA CHOPERA 121 C.P: 28100  
916610021

## **CLINICA VIVÓ VALDAVIA (601711)**

**CLINICA VIVÓ VALDAVIA**

CL DEL MARQUES DE LA VALDAVIA 102 C.P: 28100  
916250126

# ENDOCRINOLOGIA Y NUTRICION

## **CENTRO CLINICO LA CHOPERA (601188)**

**CENTRO CLINICO LA CHOPERA**

CL VICENTE ALEIXANDRE 17 C.P: 28101  
916624922

## **CENTRO MEDICO VALDAVIA (280224)**

**CENTRO MEDICO VALDAVIA**

CL MARQUES DE LA VALDAVIA 43 C.P: 28100  
916614927

## **CENTRO CLINICO LA CHOPERA (601188)**

**CENTRO CLINICO LA CHOPERA**

PS DE LA CHOPERA 121 C.P: 28100  
916610021

## **CLINICA VALDELASFUENTES (600765)**

**CLINICA VALDELASFUENTES**

CL MARQUES DE LA VALDAVIA 107 C.P: 28100  
912293636



# ENDOCRINOLOGIA Y NUTRICION

**DR. LORENZO NAVARRO, LUIS (601188)**  
DR. LORENZO NAVARRO, LUIS  
PS DE LA CHOPERA 121 C.P: 28100  
916610021

**DR. SAMBO SALAS, MARCEL ERNESTO (600765)**  
DR. SAMBO SALAS, MARCEL ERNESTO  
CL MARQUES DE LA VALDAVIA 107 C.P: 28101  
912293636

**DRA. CHICO DIAZ, SORAYA (600765)**  
DRA. CHICO DIAZ, SORAYA  
CL MARQUES DE LA VALDAVIA 107 C.P: 28101  
912293636

**DRA. VILLA BLASCO, MARIA DEL CARMEN (601188)**  
DRA. VILLA BLASCO, MARIA DEL CARMEN  
PS DE LA CHOPERA 121 C.P: 28100  
916610021

**DR. MARTIN PEÑALVER, JUAN JOSE (600765)**  
DR. MARTIN PEÑALVER, JUAN JOSE  
CL MARQUES DE LA VALDAVIA 107 C.P: 28101  
912293636

**DR. SANCHEZ ZAMORANO, MIGUEL ANGEL (600765)**  
DR. SANCHEZ ZAMORANO, MIGUEL ANGEL  
CL MARQUES DE LA VALDAVIA 107 C.P: 28101  
912293636

**DRA. DE URRUTIA DE LA LASTRA, CONSUELO (280224)**  
DRA. DE URRUTIA DE LA LASTRA, CONSUELO  
CL MARQUES DE LA VALDAVIA 43 C.P: 28100  
916614927

# ESTOMATOLOGIA-ODONTOLOGIA

**CENTRO COLUMELA S.L. (600117)**  
CENTRO COLUMELA S.L.  
AV ESPAÑA 56 1 1 C.P: 28100  
916639924

**CLINICA VALDELASFUENTES (600765)**  
CLINICA VALDELASFUENTES  
CL MARQUES DE LA VALDAVIA 107 C.P: 28100  
912293636

**DR. SOLDEVILA MARTINCARABIAS, JAVIER (600765)**  
DR. SOLDEVILA MARTINCARABIAS, JAVIER  
CL MARQUES DE LA VALDAVIA 107 C.P: 28101  
912293636

**CENTRO MEDICO VALDAVIA (280224)**  
CENTRO MEDICO VALDAVIA  
CL MARQUES DE LA VALDAVIA 43 C.P: 28100  
916614927

**DR. MARTIN IBAÑEZ, FERNANDO (600765)**  
DR. MARTIN IBAÑEZ, FERNANDO  
CL MARQUES DE LA VALDAVIA 107 C.P: 28101  
912293636

**DRA. VALERO RODRIGUEZ, MARTA (280224)**  
DRA. VALERO RODRIGUEZ, MARTA  
CL MARQUES DE LA VALDAVIA 43 C.P: 28100  
916614927

# FISIOTERAPIA



91 563 20 00 - 900 159 000

# HEMATOLOGIA Y HEMOTERAPIA

**CLINICA VALDELASFUENTES (600765)**  
CLINICA VALDELASFUENTES  
CL MARQUES DE LA VALDAVIA 107 C.P: 28100  
912293636

**DRA. CORIA RAMIREZ, ERIKA (600765)**  
DRA. CORIA RAMIREZ, ERIKA  
CL MARQUES DE LA VALDAVIA 107 C.P: 28101  
912293636

## MAMOGRAFIA

### **CENTRO CLINICO LA CHOPERA (601188)**

**CENTRO CLINICO LA CHOPERA**

CL VICENTE ALEIXANDRE 17 C.P: 28101  
916624922

### **CENTRO MEDICO VALDAVIA (280224)**

**CENTRO MEDICO VALDAVIA**

CL MARQUES DE LA VALDAVIA 43 C.P: 28100  
916614927

### **CLINICA VIVÓ VALDAVIA (601711)**

**CLINICA VIVÓ VALDAVIA**

CL DEL MARQUES DE LA VALDAVIA 102 C.P: 28100  
916250126

### **CENTRO CLINICO LA CHOPERA (601188)**

**CENTRO CLINICO LA CHOPERA**

PS DE LA CHOPERA 121 C.P: 28100  
916610021

### **CLINICA VALDELASFUENTES (600765)**

**CLINICA VALDELASFUENTES**

CL MARQUES DE LA VALDAVIA 107 C.P: 28100  
912293636

## MEDICINA GENERAL-MEDICINA FAMILIA

### **CENTRO CLINICO LA CHOPERA (601188)**

**CENTRO CLINICO LA CHOPERA**

CL VICENTE ALEIXANDRE 17 C.P: 28101  
916624922

### **CENTRO MEDICO POLICLINICA 21 (601323)**

**CENTRO MEDICO POLICLINICA 21**

CL CONSTITUCION 40 C.P: 28100  
916516137

### **CLINICA VALDELASFUENTES (600765)**

**CLINICA VALDELASFUENTES**

CL MARQUES DE LA VALDAVIA 107 C.P: 28100  
912293636

### **DR. CUTILLAS CORDON, SALVADOR (601027)**

**DR. CUTILLAS CORDON, SALVADOR**

PS ALCOBENDAS 10 C.P: 28109  
919370000

### **DR. FIGUEIRAS RINCON, MANUEL ALBERTO (601188)**

**DR. FIGUEIRAS RINCON, MANUEL ALBERTO**

PS DE LA CHOPERA 121 C.P: 28100  
916610021

### **DR. SILVAN ORO, FERNANDO (601027)**

**DR. SILVAN ORO, FERNANDO**

PS ALCOBENDAS 10 C.P: 28109  
919370000

### **DR. SOLIS FERNANDEZ, JOSE MARIA (601188)**

**DR. SOLIS FERNANDEZ, JOSE MARIA**

PS DE LA CHOPERA 121 C.P: 28100  
916610021

### **DRA. BORINAGA LOPEZ, MARIA DE LA PEÑA (600765)**

**DRA. BORINAGA LOPEZ, MARIA DE LA PEÑA**

CL MARQUES DE LA VALDAVIA 107 C.P: 28101  
912293636

### **CENTRO CLINICO LA CHOPERA (601188)**

**CENTRO CLINICO LA CHOPERA**

PS DE LA CHOPERA 121 C.P: 28100  
916610021

### **CENTRO MEDICO VALDAVIA (280224)**

**CENTRO MEDICO VALDAVIA**

CL MARQUES DE LA VALDAVIA 43 C.P: 28100  
916614927

### **DR. CALLES HERNANDEZ, LUIS CARLOS (280224)**

**DR. CALLES HERNANDEZ, LUIS CARLOS**

CL MARQUES DE LA VALDAVIA 43 C.P: 28100  
916614927

### **DR. DE ANGULO MORENA, LUIS DANIEL (601188)**

**DR. DE ANGULO MORENA, LUIS DANIEL**

PS DE LA CHOPERA 121 C.P: 28100  
916610021

### **DR. GONZALEZ DENIZ, LAZARO ANTONIO (601323)**

**DR. GONZALEZ DENIZ, LAZARO ANTONIO**

CL CONSTITUCION 40 C.P: 28100  
916516137

### **DR. SOLERA PUERTAS, FRANCISCO (280224)**

**DR. SOLERA PUERTAS, FRANCISCO**

CL MARQUES DE LA VALDAVIA 43 C.P: 28100  
916614927

### **DRA. ABREU FUERTE, MARCELA ARACELIS (600765)**

**DRA. ABREU FUERTE, MARCELA ARACELIS**

CL MARQUES DE LA VALDAVIA 107 C.P: 28101  
912293636

### **DRA. GIMENEZ VAZQUEZ, ANA (601188)**

**DRA. GIMENEZ VAZQUEZ, ANA**

PS DE LA CHOPERA 121 C.P: 28100  
916610021

# MEDICINA GENERAL-MEDICINA FAMILIA

**DRA. IGLESIAS JUSDADO, MARIA DE LOS REMEDIOS (600765)**

**DRA. IGLESIAS JUSDADO, MARIA DE LOS REMEDIOS**  
CL MARQUES DE LA VALDAVIA 107 C.P: 28101  
912293636

**DRA. RIÑÓN RAMIREZ, VERÓNICA (601027)**

**DRA. RIÑÓN RAMIREZ, VERÓNICA**  
PS ALCOBENDAS 10 C.P: 28109  
919370000

**DRA. PASCUAL AYORA, MARIA CARMEN (280224)**

**DRA. PASCUAL AYORA, MARIA CARMEN**  
CL MARQUES DE LA VALDAVIA 43 C.P: 28100  
916614927

**DRA. VEGA ESCUDERO, MARIA PAZ (601027)**

**DRA. VEGA ESCUDERO, MARIA PAZ**  
PS ALCOBENDAS 10 C.P: 28109  
919370000

# MEDICINA INTERNA

**CENTRO MEDICO VALDAVIA (280224)**

**CENTRO MEDICO VALDAVIA**  
CL MARQUES DE LA VALDAVIA 43 C.P: 28100  
916614927

**DR. PAUMARD FRAGUAS, ANTONIO (600765)**

**DR. PAUMARD FRAGUAS, ANTONIO**  
CL MARQUES DE LA VALDAVIA 107 C.P: 28101  
912293636

**DR. UTRILLA DE LA HOZ, JESUS MANUEL (280224)**

**DR. UTRILLA DE LA HOZ, JESUS MANUEL**  
CL MARQUES DE LA VALDAVIA 43 C.P: 28100  
916614927

**CLINICA VALDELASFUENTES (600765)**

**CLINICA VALDELASFUENTES**  
CL MARQUES DE LA VALDAVIA 107 C.P: 28100  
912293636

**DR. SANCHEZ ZAMORANO, MIGUEL ANGEL (600765)**

**DR. SANCHEZ ZAMORANO, MIGUEL ANGEL**  
CL MARQUES DE LA VALDAVIA 107 C.P: 28101  
912293636

# NEUMOLOGÍA

**CENTRO MEDICO VALDAVIA (280224)**

**CENTRO MEDICO VALDAVIA**  
CL MARQUES DE LA VALDAVIA 43 C.P: 28100  
916614927

**DR. MORALES BALLESTEROS, JOSE MANUEL (280224)**

**DR. MORALES BALLESTEROS, JOSE MANUEL**  
CL MARQUES DE LA VALDAVIA 43 C.P: 28100  
916614927

**CLINICA VALDELASFUENTES (600765)**

**CLINICA VALDELASFUENTES**  
CL MARQUES DE LA VALDAVIA 107 C.P: 28100  
912293636

**DR. MUÑIZ GONZALES, FRANCISCO (600765)**

**DR. MUÑIZ GONZALES, FRANCISCO**  
CL MARQUES DE LA VALDAVIA 107 C.P: 28101  
912293636

# NEUROFISIOLOGÍA CLÍNICA

**CLINICA VALDELASFUENTES (600765)**

**CLINICA VALDELASFUENTES**  
CL MARQUES DE LA VALDAVIA 107 C.P: 28100  
912293636

**DR. GONZALEZ SANCHEZ, FRANCISCO (600765)**

**DR. GONZALEZ SANCHEZ, FRANCISCO**  
CL MARQUES DE LA VALDAVIA 107 C.P: 28101  
912293636

# NEUROLOGIA

**CENTRO MEDICO VALDAVIA (280224)**

**CENTRO MEDICO VALDAVIA**  
CL MARQUES DE LA VALDAVIA 43 C.P: 28100  
916614927

**CLINICA VALDELASFUENTES (600765)**

**CLINICA VALDELASFUENTES**  
CL MARQUES DE LA VALDAVIA 107 C.P: 28100  
912293636

# NEUROLOGIA

**DR. GUTIERREZ GUTIERREZ, GERARDO (600765)**  
DR. GUTIERREZ GUTIERREZ, GERARDO  
CL MARQUES DE LA VALDAVIA 107 C.P: 28101  
912293636

**DR. GUTIERREZ GUTIERREZ, GERARDO (280224)**  
DR. GUTIERREZ GUTIERREZ, GERARDO  
CL MARQUES DE LA VALDAVIA 43 C.P: 28100  
916614927

# OBSTETRICIA Y GINECOLOGÍA

**CENTRO CLINICO LA CHOPERA (601188)**  
CENTRO CLINICO LA CHOPERA  
CL VICENTE ALEIXANDRE 17 C.P: 28101  
916624922

**CENTRO CLINICO LA CHOPERA (601188)**  
CENTRO CLINICO LA CHOPERA  
PS DE LA CHOPERA 121 C.P: 28100  
916610021

**CENTRO MEDICO VALDAVIA (280224)**  
CENTRO MEDICO VALDAVIA  
CL MARQUES DE LA VALDAVIA 43 C.P: 28100  
916614927

**CLINICA VALDELASFUENTES (600765)**  
CLINICA VALDELASFUENTES  
CL MARQUES DE LA VALDAVIA 107 C.P: 28100  
912293636

**DR. BARREIRO GARCIA, JESUS MANUEL (601027)**  
DR. BARREIRO GARCIA, JESUS MANUEL  
PS ALCOBENDAS 10 C.P: 28109  
919370000

**DR. DURO CARAVE, MIGUEL (280224)**  
DR. DURO CARAVE, MIGUEL  
CL MARQUES DE LA VALDAVIA 43 C.P: 28100  
916614927

**DR. LEAL GARCIA, MARIA DE LOS ANGELES (600765)**  
DR. LEAL GARCIA, MARIA DE LOS ANGELES  
CL MARQUES DE LA VALDAVIA 107 C.P: 28100  
912293636

**DR. MARCOS FERNANDEZ, MANUEL (601027)**  
DR. MARCOS FERNANDEZ, MANUEL  
PS ALCOBENDAS 10 C.P: 28109  
919370000

**DR. PARRA RODRIGUEZ, OSCAR MANUEL (600765)**  
DR. PARRA RODRIGUEZ, OSCAR MANUEL  
CL MARQUES DE LA VALDAVIA 107 C.P: 28101  
912293636

**DR. RODRIGUEZ MARTIN, ALEJANDRO (600765)**  
DR. RODRIGUEZ MARTIN, ALEJANDRO  
CL MARQUES DE LA VALDAVIA 107 C.P: 28101  
912293636

**DR. SANZ PABLOS, JAIME (601027)**  
DR. SANZ PABLOS, JAIME  
PS ALCOBENDAS 10 C.P: 28109  
919370000

**DR. SERRANO COGOLLOR, LUIS (601188)**  
DR. SERRANO COGOLLOR, LUIS  
PS DE LA CHOPERA 121 C.P: 28100  
916610021

**DR. VALERO DE BERNABE MARTIN, FRANCISCO JAVIER (601027)**  
DR. VALERO DE BERNABE MARTIN, FRANCISCO JAVIER  
PS ALCOBENDAS 10 C.P: 28109  
919370000

**DRA. ABASCAL SAIZ, ALEJANDRA (600765)**  
DRA. ABASCAL SAIZ, ALEJANDRA  
CL MARQUES DE LA VALDAVIA 107 C.P: 28100  
912293636

**DRA. BRAÑA PELAYO, CRISTINA (601188)**  
DRA. BRAÑA PELAYO, CRISTINA  
PS DE LA CHOPERA 121 C.P: 28100  
916610021

**DRA. CABEZAS LOPEZ, ELENA (601027)**  
DRA. CABEZAS LOPEZ, ELENA  
PS ALCOBENDAS 10 C.P: 28109  
919370000

**DRA. CALVO GONZALEZ, PATRICIA (601027)**  
DRA. CALVO GONZALEZ, PATRICIA  
PS ALCOBENDAS 10 C.P: 28109  
919370000

**DRA. DEL NUEVO GARCIA, MARIA (601188)**  
DRA. DEL NUEVO GARCIA, MARIA  
PS DE LA CHOPERA 121 C.P: 28100  
916610021

**DRA. DEL VALLE RUBIDO, CRISTINA (601027)**  
DRA. DEL VALLE RUBIDO, CRISTINA  
PS ALCOBENDAS 10 C.P: 28109  
919370000

**DRA. DUYOS MATEO, INMACULADA (600765)**  
DRA. DUYOS MATEO, INMACULADA  
CL MARQUES DE LA VALDAVIA 107 C.P: 28100  
912293636

**DRA. GALVEZ BUENO, GLORIA (601027)**  
DRA. GALVEZ BUENO, GLORIA  
PS ALCOBENDAS 10 C.P: 28109  
919370000

**DRA. GUILLEN GAMEZ, CARMEN (600765)**  
DRA. GUILLEN GAMEZ, CARMEN  
CL MARQUES DE LA VALDAVIA 107 C.P: 28101  
912293636

# OBSTETRICIA Y GINECOLOGÍA

**DRA. MIRO MATOS, MARIA (601027)**

**DRA. MIRO MATOS, MARIA**

PS ALCOBENDAS 10 C.P: 28109  
919370000

**DRA. RIOLOBOS SIERRA, LUANA (601027)**

**DRA. RIOLOBOS SIERRA, LUANA**

PS ALCOBENDAS 10 C.P: 28109  
919370000

**DRA. RUIZ MARTINEZ, TAMARA (600765)**

**DRA. RUIZ MARTINEZ, TAMARA**

CL MARQUES DE LA VALDAVIA 107 C.P: 28100  
912293636

**DRA. MOLINA IBAÑEZ, MILAGROS (600765)**

**DRA. MOLINA IBAÑEZ, MILAGROS**

CL MARQUES DE LA VALDAVIA 107 C.P: 28101  
912293636

**DRA. RODRIGUEZ BERTOS, ISABEL (601027)**

**DRA. RODRIGUEZ BERTOS, ISABEL**

PS ALCOBENDAS 10 C.P: 28109  
919370000

**DRA. TABOAS ALVAREZ, ALBA (601027)**

**DRA. TABOAS ALVAREZ, ALBA**

PS ALCOBENDAS 10 C.P: 28109  
919370000

# OFTALMOLOGIA

**CENTRO MEDICO POLICLINICA 21 (601323)**

**CENTRO MEDICO POLICLINICA 21**

CL CONSTITUCION 40 C.P: 28100  
916516137

**CLINICA BAVIERA ALCOBENDAS (601289)**

**CLINICA BAVIERA ALCOBENDAS**

CL MARQUESA VIUDA DE ALDAMA 28 BJ C.P: 28010  
900180100

**DR. FAYOS ALCAÑIZ, JUAN CARLOS (601323)**

**DR. FAYOS ALCAÑIZ, JUAN CARLOS**

CL CONSTITUCION 40 C.P: 28100  
916516137

**DR. KOUTSOULIDIS, ANASTASIOS (600765)**

**DR. KOUTSOULIDIS, ANASTASIOS**

CL MARQUES DE LA VALDAVIA 107 C.P: 28101  
912293636

**DR. MORCILLO AGRAMUNT, MIGUEL (601289)**

**DR. MORCILLO AGRAMUNT, MIGUEL**

CL MARQUESA VIUDA DE ALDAMA (C/V PASAJE DE LA  
RADIO 1 28 BJ C.P: 28109  
916588264

**DR. TOLEDANO FERNANDEZ, NICOLAS (601027)**

**DR. TOLEDANO FERNANDEZ, NICOLAS**

PS ALCOBENDAS 10 C.P: 28109  
919370000

**DRA. ESCALONA LOZANO, ALICIA (601289)**

**DRA. ESCALONA LOZANO, ALICIA**

CL MARQUESA VIUDA DE ALDAMA 28 BJ C.P: 28010  
900180100

**DRA. ROSA PEREZ, IRENE (600765)**

**DRA. ROSA PEREZ, IRENE**

CL MARQUES DE LA VALDAVIA 107 C.P: 28101  
912293636

**CENTRO MEDICO VALDAVIA (280224)**

**CENTRO MEDICO VALDAVIA**

CL MARQUES DE LA VALDAVIA 43 C.P: 28100  
916614927

**CLINICA VALDELASFUENTES (600765)**

**CLINICA VALDELASFUENTES**

CL MARQUES DE LA VALDAVIA 107 C.P: 28100  
912293636

**DR. GARCIA-RODRIGUEZ LOMAS, FERNANDO (601027)**

**DR. GARCIA-RODRIGUEZ LOMAS, FERNANDO**

PS ALCOBENDAS 10 C.P: 28109  
919370000

**DR. LIMON MENDIZABAL, JOSE MARIA (280224)**

**DR. LIMON MENDIZABAL, JOSE MARIA**

CL MARQUES DE LA VALDAVIA 43 C.P: 28100  
916614927

**DR. SAMPEDRO YÁÑEZ, RAUL (601027)**

**DR. SAMPEDRO YÁÑEZ, RAUL**

PS ALCOBENDAS 10 C.P: 28109  
919370000

**DR. VALLEJO SANJUAN, ANTONIO (601027)**

**DR. VALLEJO SANJUAN, ANTONIO**

PS ALCOBENDAS 10 C.P: 28109  
919370000

**DRA. GRANADOS FERNANDEZ, MARÍA (601027)**

**DRA. GRANADOS FERNANDEZ, MARÍA**

PS ALCOBENDAS 10 C.P: 28109  
919370000

# OTORRINOLARINGOLOGÍA

## **CENTRO CLINICO LA CHOPERA (601188)**

**CENTRO CLINICO LA CHOPERA**

CL VICENTE ALEIXANDRE 17 C.P: 28101  
916624922

## **CENTRO MEDICO POLICLINICA 21 (601323)**

**CENTRO MEDICO POLICLINICA 21**

CL CONSTITUCION 40 C.P: 28100  
916516137

## **CLINICA VALDELASFUENTES (600765)**

**CLINICA VALDELASFUENTES**

CL MARQUES DE LA VALDAVIA 107 C.P: 28100  
912293636

## **DR. DURIO CALERO, ENRIQUE ANTONIO (601027)**

**DR. DURIO CALERO, ENRIQUE ANTONIO**

PS ALCOBENDAS 10 C.P: 28109  
919370000

## **DR. LORA DIAZ, JOSE JOAQUIN (601188)**

**DR. LORA DIAZ, JOSE JOAQUIN**

PS DE LA CHOPERA 121 C.P: 28100  
916610021

## **DRA. SANCHEZ CAMON, MARIA ISABEL (601323)**

**DRA. SANCHEZ CAMON, MARIA ISABEL**

CL CONSTITUCION 40 C.P: 28100  
916516137

## **CENTRO CLINICO LA CHOPERA (601188)**

**CENTRO CLINICO LA CHOPERA**

PS DE LA CHOPERA 121 C.P: 28100  
916610021

## **CENTRO MEDICO VALDAVIA (280224)**

**CENTRO MEDICO VALDAVIA**

CL MARQUES DE LA VALDAVIA 43 C.P: 28100  
916614927

## **DR. CABRERA MORIN, PEDRO RAFAEL (600765)**

**DR. CABRERA MORIN, PEDRO RAFAEL**

CL MARQUES DE LA VALDAVIA 107 C.P: 28101  
912293636

## **DR. GARCIA FERNANDEZ, EDUARDO (280224)**

**DR. GARCIA FERNANDEZ, EDUARDO**

CL MARQUES DE LA VALDAVIA 43 C.P: 28100  
916614927

## **DRA. DE LA ROSA ASTACIO, FALENING MELISSA (601188)**

**DRA. DE LA ROSA ASTACIO, FALENING MELISSA**

PS DE LA CHOPERA 121 C.P: 28100  
916610021

# PEDIATRIA

## **CENTRO CLINICO LA CHOPERA (601188)**

**CENTRO CLINICO LA CHOPERA**

CL VICENTE ALEIXANDRE 17 C.P: 28101  
916624922

## **CLINICA VALDELASFUENTES (600765)**

**CLINICA VALDELASFUENTES**

CL MARQUES DE LA VALDAVIA 107 C.P: 28100  
912293636

## **DR. FUMAGALLI, ALFREDO LUIS MARIA (600765)**

**DR. FUMAGALLI, ALFREDO LUIS MARIA**

CL MARQUES DE LA VALDAVIA 107 C.P: 28101  
912293636

## **DRA. SANCHEZ PINTADO, Mª MERCEDES (600765)**

**DRA. SANCHEZ PINTADO, Mª MERCEDES**

CL MARQUES DE LA VALDAVIA 107 C.P: 28101  
912293636

## **CENTRO CLINICO LA CHOPERA (601188)**

**CENTRO CLINICO LA CHOPERA**

PS DE LA CHOPERA 121 C.P: 28100  
916610021

## **DR. DEL REY MARÍN, ENRIQUE (601188)**

**DR. DEL REY MARÍN, ENRIQUE**

PS DE LA CHOPERA 121 C.P: 28100  
916610021

## **DR. ORBE LEON, JOSE VICENTE (600765)**

**DR. ORBE LEON, JOSE VICENTE**

CL MARQUES DE LA VALDAVIA 107 C.P: 28101  
912293636

# PREPARACION AL PARTO



91 563 20 00 - 900 159 000

# PSICOLOGÍA



91 563 20 00 - 900 159 000

## PSIQUIATRIA

### **CENTRO MEDICO VALDAVIA (280224)**

**CENTRO MEDICO VALDAVIA**

CL MARQUES DE LA VALDAVIA 43 C.P: 28100  
916614927

### **DR. GARCIA SANCHEZ, FERNANDO (600765)**

**DR. GARCIA SANCHEZ, FERNANDO**

CL MARQUES DE LA VALDAVIA 107 C.P: 28101  
912293636

### **DRA. ALVAREZ HERNANDEZ, SILVIA (280224)**

**DRA. ALVAREZ HERNANDEZ, SILVIA**

CL MARQUES DE LA VALDAVIA 43 C.P: 28100  
916614927

### **DRA. BERNALDO DE QUIRÓS RAMOS, LAURA (601027)**

**DRA. BERNALDO DE QUIRÓS RAMOS, LAURA**

PS ALCOBENDAS 10 C.P: 28109  
919370000

### **CLINICA VALDELASFUENTES (600765)**

**CLINICA VALDELASFUENTES**

CL MARQUES DE LA VALDAVIA 107 C.P: 28100  
912293636

### **DR. YUSTE GRIJALBA, FRANCISCO. J. (600765)**

**DR. YUSTE GRIJALBA, FRANCISCO. J.**

CL MARQUES DE LA VALDAVIA 107 C.P: 28101  
912293636

### **DRA. BAÑÓN GONZALEZ, SARA MARIA (600765)**

**DRA. BAÑÓN GONZALEZ, SARA MARIA**

CL MARQUES DE LA VALDAVIA 107 C.P: 28101  
912293636

### **SRA. GUERZONI, GISELLA (600765)**

**SRA. GUERZONI, GISELLA**

CL MARQUES DE LA VALDAVIA 107 C.P: 28101  
912293636

## REHABILITACION

### **CENTRO CLINICO LA CHOPERA (601188)**

**CENTRO CLINICO LA CHOPERA**

CL VICENTE ALEIXANDRE 17 C.P: 28101  
916624922

### **CENTRO MEDICO VALDAVIA (280224)**

**CENTRO MEDICO VALDAVIA**

CL MARQUES DE LA VALDAVIA 43 C.P: 28100  
916614927

### **CLINICA VIVÓ VALDAVIA (601711)**

**CLINICA VIVÓ VALDAVIA**

CL DEL MARQUES DE LA VALDAVIA 102 C.P: 28100  
916250126

### **DR. LOPEZ GOMEZ, PEDRO (280224)**

**DR. LOPEZ GOMEZ, PEDRO**

CL MARQUES DE LA VALDAVIA 43 C.P: 28100  
916614927

### **DRA. MARTINEZ BRANDULAS, M. PILAR (600765)**

**DRA. MARTINEZ BRANDULAS, M. PILAR**

CL MARQUES DE LA VALDAVIA 107 C.P: 28101  
912293636

### **DRA. PALACIO MENENDEZ, ANGELES (600765)**

**DRA. PALACIO MENENDEZ, ANGELES**

CL MARQUES DE LA VALDAVIA 107 C.P: 28101  
912293636

### **CENTRO CLINICO LA CHOPERA (601188)**

**CENTRO CLINICO LA CHOPERA**

PS DE LA CHOPERA 121 C.P: 28100  
916610021

### **CLINICA VALDELASFUENTES (600765)**

**CLINICA VALDELASFUENTES**

CL MARQUES DE LA VALDAVIA 107 C.P: 28100  
912293636

### **DR. DEIANA, ALESSANDRO (600765)**

**DR. DEIANA, ALESSANDRO**

CL MARQUES DE LA VALDAVIA 107 C.P: 28101  
912293636

### **DR. RUIZ SOLDEVILLA, JOSE MANUEL (601188)**

**DR. RUIZ SOLDEVILLA, JOSE MANUEL**

PS DE LA CHOPERA 121 C.P: 28100  
916610021

### **DRA. MARTINEZ SOTO, CARMEN (600765)**

**DRA. MARTINEZ SOTO, CARMEN**

CL MARQUES DE LA VALDAVIA 107 C.P: 28101  
912293636

### **DRA. PALACIO MENENDEZ, ANGELES ALMUDENA (601188)**

**DRA. PALACIO MENENDEZ, ANGELES ALMUDENA**

PS DE LA CHOPERA 121 C.P: 28100  
916610021



# REHABILITACION

**DRA. VALVERDE MATEOS, PILAR (600765)**

**DRA. VALVERDE MATEOS, PILAR**

CL MARQUES DE LA VALDAVIA 107 C.P: 28101  
912293636

# REUMATOLOGIA

**CENTRO CLINICO LA CHOPERA (601188)**

**CENTRO CLINICO LA CHOPERA**

PS DE LA CHOPERA 121 C.P: 28100  
916610021

**CLINICA VALDELASFUENTES (600765)**

**CLINICA VALDELASFUENTES**

CL MARQUES DE LA VALDAVIA 107 C.P: 28100  
912293636

**DR. GOMEZ GOMEZ, ALEJANDRO (601188)**

**DR. GOMEZ GOMEZ, ALEJANDRO**

PS DE LA CHOPERA 121 C.P: 28100  
916610021

**CENTRO MEDICO VALDAVIA (280224)**

**CENTRO MEDICO VALDAVIA**

CL MARQUES DE LA VALDAVIA 43 C.P: 28100  
916614927

**DR. CALVO ARANDA, ENRIQUE (600765)**

**DR. CALVO ARANDA, ENRIQUE**

CL MARQUES DE LA VALDAVIA 107 C.P: 28101  
912293636

# TRAUMATOLOGIA Y CIR.ORTOPEDICA

**CENTRO CLINICO LA CHOPERA (601188)**

**CENTRO CLINICO LA CHOPERA**

CL VICENTE ALEIXANDRE 17 C.P: 28101  
916624922

**CENTRO MEDICO VALDAVIA (280224)**

**CENTRO MEDICO VALDAVIA**

CL MARQUES DE LA VALDAVIA 43 C.P: 28100  
916614927

**CLINICA VIVÓ VALDAVIA (601711)**

**CLINICA VIVÓ VALDAVIA**

CL DEL MARQUES DE LA VALDAVIA 102 C.P: 28100  
916250126

**DR. BENDAYAN SULTAN, JOSE (600765)**

**DR. BENDAYAN SULTAN, JOSE**

CL MARQUES DE LA VALDAVIA 107 C.P: 28101  
912293636

**DR. CERVERO SUAREZ, JAVIER (601027)**

**DR. CERVERO SUAREZ, JAVIER**

PS ALCOBENDAS 10 C.P: 28109  
919370000

**DR. CUBILLO MARTIN, ANTONIO ENRIQUE (601027)**

**DR. CUBILLO MARTIN, ANTONIO ENRIQUE**

PS ALCOBENDAS 10 C.P: 28109  
919370000

**DR. GONZALO PLOU, RUBEN (600765)**

**DR. GONZALO PLOU, RUBEN**

CL MARQUES DE LA VALDAVIA 107 C.P: 28101  
912293636

**CENTRO CLINICO LA CHOPERA (601188)**

**CENTRO CLINICO LA CHOPERA**

PS DE LA CHOPERA 121 C.P: 28100  
916610021

**CLINICA VALDELASFUENTES (600765)**

**CLINICA VALDELASFUENTES**

CL MARQUES DE LA VALDAVIA 107 C.P: 28100  
912293636

**DR. ARROYO SALCEDO, GREGORIO (600765)**

**DR. ARROYO SALCEDO, GREGORIO**

CL MARQUES DE LA VALDAVIA 107 C.P: 28101  
912293636

**DR. CERRATO FUERTES, FRANCISCO JAVIER (601027)**

**DR. CERRATO FUERTES, FRANCISCO JAVIER**

PS ALCOBENDAS 10 C.P: 28109  
919370000

**DR. COSME FERNANDEZ, MARCIAL (601188)**

**DR. COSME FERNANDEZ, MARCIAL**

PS DE LA CHOPERA 121 C.P: 28100  
916610021

**DR. FERNANDEZ FERNANDEZ, RICARDO (600765)**

**DR. FERNANDEZ FERNANDEZ, RICARDO**

CL MARQUES DE LA VALDAVIA 107 C.P: 28101  
912293636

**DR. LASSO DE LA VEGA LAÑAS, MELCHOR (280224)**

**DR. LASSO DE LA VEGA LAÑAS, MELCHOR**

CL MARQUES DE LA VALDAVIA 43 C.P: 28100  
916614927



# TRAUMATOLOGIA Y CIR.ORTOPEDICA

**DR. MARTINEZ DIEZ, JOSE MANUEL (600765)**

**DR. MARTINEZ DIEZ, JOSE MANUEL**

CL MARQUES DE LA VALDAVIA 107 C.P: 28101  
912293636

**DR. OÑORBE SANFRANCISCO, FERNANDO (600765)**

**DR. OÑORBE SANFRANCISCO, FERNANDO**

CL MARQUES DE LA VALDAVIA 107 C.P: 28101  
912293636

**DR. RUIZ PEREZ, JUAN SEBASTIAN (600765)**

**DR. RUIZ PEREZ, JUAN SEBASTIAN**

CL MARQUES DE LA VALDAVIA 107 C.P: 28101  
912293636

**DRA. JARA MARCOS, ANA MARIA (600765)**

**DRA. JARA MARCOS, ANA MARIA**

CL MARQUES DE LA VALDAVIA 107 C.P: 28101  
912293636

**DR. MIQUEL PERICAS, OLGA (601027)**

**DR. MIQUEL PERICAS, OLGA**

PS ALCOBENDAS 10 C.P: 28109  
919370000

**DR. PALACIOS CABEZAS, PABLO (601027)**

**DR. PALACIOS CABEZAS, PABLO**

PS ALCOBENDAS 10 C.P: 28109  
919370000

**DR. VAQUERIZO GARCIA, VÍCTOR (601027)**

**DR. VAQUERIZO GARCIA, VÍCTOR**

PS ALCOBENDAS 10 C.P: 28109  
919370000

**DRA. MIQUEL PERICAS, OLGA (601027)**

**DRA. MIQUEL PERICAS, OLGA**

PS ALCOBENDAS 10 C.P: 28109  
919370000

## UROLOGIA

**CENTRO CLINICO LA CHOPERA (601188)**

**CENTRO CLINICO LA CHOPERA**

CL VICENTE ALEIXANDRE 17 C.P: 28101  
916624922

**CENTRO MEDICO VALDAVIA (280224)**

**CENTRO MEDICO VALDAVIA**

CL MARQUES DE LA VALDAVIA 43 C.P: 28100  
916614927

**DR. CABRERA PEREZ, JAVIER (600765)**

**DR. CABRERA PEREZ, JAVIER**

CL MARQUES DE LA VALDAVIA 107 C.P: 28101  
912293636

**DR. RODRIGUEZ DE BETHENCOURT CODES, FERMIN (280224)**

**DR. RODRIGUEZ DE BETHENCOURT CODES, FERMIN**

CL MARQUES DE LA VALDAVIA 43 C.P: 28100  
916614927

**DR. SAN JOSE MANSO, LUIS ALBERTO (600765)**

**DR. SAN JOSE MANSO, LUIS ALBERTO**

CL MARQUES DE LA VALDAVIA 107 C.P: 28101  
912293636

**ROC CLINIC - HM LA MORALEJA (450995)**

**ROC CLINIC - HM LA MORALEJA**

PS ALCOBENDAS 10 C.P: 28109  
919370000

**CENTRO CLINICO LA CHOPERA (601188)**

**CENTRO CLINICO LA CHOPERA**

PS DE LA CHOPERA 121 C.P: 28100  
916610021

**CLINICA VALDELASFUENTES (600765)**

**CLINICA VALDELASFUENTES**

CL MARQUES DE LA VALDAVIA 107 C.P: 28100  
912293636

**DR. LABORDA CALVO, EUGENIO (601027)**

**DR. LABORDA CALVO, EUGENIO**

PS ALCOBENDAS 10 C.P: 28109  
919370000

**DR. ROMERO OTERO, JAVIER (601027)**

**DR. ROMERO OTERO, JAVIER**

PS ALCOBENDAS 10 C.P: 28109  
919370000

**DR. SAN JOSE MANSO, LUIS ALBERTO (601188)**

**DR. SAN JOSE MANSO, LUIS ALBERTO**

PS DE LA CHOPERA 121 C.P: 28100  
916610021

## ALERGOLOGIA

### **CEMAL ESPECIALIDADES MEDICAS ALCORCON (601403)**

CEMAL ESPECIALIDADES MEDICAS ALCORCON  
AV LEGANES 4 LO C.P: 28921  
916121802

### **CENTRO MEDICO LOS CASTILLOS (600864)**

CENTRO MEDICO LOS CASTILLOS  
CL LOS LIRIOS 1 LO 2 C.P: 28925  
914881210

### **DR. HENRIQUEZ SANTANA, AYTHAMY (601328)**

DR. HENRIQUEZ SANTANA, AYTHAMY  
CL ESTAMBUL 30 C.P: 28922  
916496600

### **DRA. ELIAS SANZ, ISABEL (601328)**

DRA. ELIAS SANZ, ISABEL  
CL ESTAMBUL 30 C.P: 28922  
916496600

### **DRA. PEREZ ALLEGUE, MARIA ISABEL (601328)**

DRA. PEREZ ALLEGUE, MARIA ISABEL  
CL ESTAMBUL 30 C.P: 28922  
916496600

### **DRA. SANCHEZ MORENO, VANESSA (601328)**

DRA. SANCHEZ MORENO, VANESSA  
CL ESTAMBUL 30 C.P: 28922  
916496600

### **CENTRO MEDICO ELEASA (601424)**

CENTRO MEDICO ELEASA  
CL VIRGEN DE ICIAR 5 C.P: 28922  
916433211

### **DR. FERNANDEZ LOPEZ, MANUEL (600864)**

DR. FERNANDEZ LOPEZ, MANUEL  
CL LOS LIRIOS 1 LO 2 C.P: 28925  
914881210

### **DR. RUIZ HORNILLOS, FRANCISCO JAVIER (601328)**

DR. RUIZ HORNILLOS, FRANCISCO JAVIER  
CL ESTAMBUL 30 C.P: 28920  
916496600

### **DRA. MICOZZI, SARAH (601403)**

DRA. MICOZZI, SARAH  
AV LEGANES 4 LO C.P: 28920  
916121802

### **DRA. SANCHEZ MARCEN, MARIA ICIAR (601424)**

DRA. SANCHEZ MARCEN, MARIA ICIAR  
CL VIRGEN DE ICIAR 5 C.P: 28922  
916433211

### **HOSPITAL QUIRONSAIUD SUR (601328)**

HOSPITAL QUIRONSAIUD SUR  
CL ESTAMBUL 30 C.P: 28922  
916496600

## ANALISIS CLINICOS

### **ANALIZA CENTRO MÉDICO LOS CASTILLOS (601555)**

ANALIZA CENTRO MÉDICO LOS CASTILLOS  
CL LIRIOS 1 C.P: 28925  
914881210

### **CENTRO MEDICO ALCORCON (CEMAL) (601267)**

CENTRO MEDICO ALCORCON (CEMAL)  
AV DE LEGANES 4 C.P: 28925  
916426409

### **CENTRO MEDICO LOS CASTILLOS (450012)**

CENTRO MEDICO LOS CASTILLOS  
CL LOS LIRIOS 1 2-3 LO C.P: 28920  
914881210

### **HOSPITAL SUR ALCORCON (280913)**

HOSPITAL SUR ALCORCON  
CL ESTAMBUL 30 C.P: 28920  
916496600

### **ANALIZA CLINICA NEXO (601555)**

ANALIZA CLINICA NEXO  
CL PADRON 6 C.P: 28925  
914881579

### **CENTRO MEDICO ELEASA (601424)**

CENTRO MEDICO ELEASA  
CL VIRGEN DE ICIAR 5 C.P: 28922  
916433211

### **HOSPITAL QUIRONSAIUD SUR (601328)**

HOSPITAL QUIRONSAIUD SUR  
CL ESTAMBUL 30 C.P: 28922  
916496600

### **SYNLAB NEXO (601048)**

SYNLAB NEXO  
CL PADRON 6 C.P: 28925  
914881579

# ANGIOLOGIA Y CIRUGIA VASCULAR

## **CENTRO MEDICO LOS CASTILLOS (600864)**

**CENTRO MEDICO LOS CASTILLOS**  
CL LOS LIRIOS 1 LO 2 C.P: 28925  
914881210

## **DR. FRAGA PASTORINI, JOAQUIN (601328)**

**DR. FRAGA PASTORINI, JOAQUIN**  
CL ESTAMBUL 30 C.P: 28922  
916496600

## **DRA. CERVELL RODRIGUEZ, DEBORHA (601328)**

**DRA. CERVELL RODRIGUEZ, DEBORHA**  
CL ESTAMBUL 30 C.P: 28922  
916496600

## **HOSPITAL QUIRONSAUD SUR (601328)**

**HOSPITAL QUIRONSAUD SUR**  
CL ESTAMBUL 30 C.P: 28922  
916496600

## **DR. ALFAYATE GARCIA, JESUS MANUEL (601328)**

**DR. ALFAYATE GARCIA, JESUS MANUEL**  
CL ESTAMBUL 30 C.P: 28922  
916496600

## **DR. SAINZ GONZALEZ, FELIPE (600864)**

**DR. SAINZ GONZALEZ, FELIPE**  
CL LOS LIRIOS 1 LO 2 C.P: 28925  
914881210

## **DRA. RAMIREZ ORTEGA, MARTA (601328)**

**DRA. RAMIREZ ORTEGA, MARTA**  
CL ESTAMBUL 30 C.P: 28922  
916496600

# APARATO DIGESTIVO. PROCTOLOGIA

## **CENTRO MEDICO LOS CASTILLOS (600864)**

**CENTRO MEDICO LOS CASTILLOS**  
CL LOS LIRIOS 1 LO 2 C.P: 28925  
914881210

## **DRA. GARCIA VIZUETE, SONIA (600864)**

**DRA. GARCIA VIZUETE, SONIA**  
CL LOS LIRIOS 1 LO 2 C.P: 28925  
914881210

## ATS

## **CEMAL ESPECIALIDADES MEDICAS ALCORCON (601403)**

**CEMAL ESPECIALIDADES MEDICAS ALCORCON**  
AV LEGANES 4 LO C.P: 28921  
916121802

## **CENTRO MEDICO ELEASA (601424)**

**CENTRO MEDICO ELEASA**  
CL VIRGEN DE ICIAR 5 C.P: 28922  
916433211

## **CENTRO MEDICO LOS CASTILLOS (600864)**

**CENTRO MEDICO LOS CASTILLOS**  
CL LOS LIRIOS 1 LO 2 C.P: 28925  
914881210

## **CLINICA GALIANO (601247)**

**CLINICA GALIANO**  
CL VIRGEN DE ICIAR 15 C.P: 28921  
916431337

## **CLINICA NEXO (601169)**

**CLINICA NEXO**  
CL PADRON 6 C.P: 28925  
914881579

## **DR. VELASCO LADERA, JAVIER (450096)**

**DR. VELASCO LADERA, JAVIER**  
CL NUEVA 6 C.P: 28921  
916438335

## **HOSPITAL QUIRONSAUD SUR (601328)**

**HOSPITAL QUIRONSAUD SUR**  
CL ESTAMBUL 30 C.P: 28922  
916496600

## **HOSPITAL SUR ALCORCON (280913)**

**HOSPITAL SUR ALCORCON**  
CL ESTAMBUL 30 C.P: 28920  
916496600

## **SR. LAFUENTE SASTRE, JUAN BAUTISTA (601403)**

**SR. LAFUENTE SASTRE, JUAN BAUTISTA**  
AV LEGANES 4 LO C.P: 28920  
916121802

## **SR. SANCHEZ CALERO, VICENTE (601424)**

**SR. SANCHEZ CALERO, VICENTE**  
CL VIRGEN DE ICIAR 5 C.P: 28922  
916433211

## **SRA. MANZANO MARTIN, DAVINIA (600864)**

**SRA. MANZANO MARTIN, DAVINIA**  
CL LOS LIRIOS 1 LO 2 C.P: 28925  
914881210

## **SRA. MARTINEZ TOLEDANO, NURIA (600864)**

**SRA. MARTINEZ TOLEDANO, NURIA**  
CL LOS LIRIOS 1 LO 2 C.P: 28925  
914881210

# CARDIOLOGIA

## **CEMAL ESPECIALIDADES MEDICAS ALCORCON (601403)**

CEMAL ESPECIALIDADES MEDICAS ALCORCON  
AV LEGANES 4 LO C.P: 28921  
916121802

## **CENTRO MEDICO LOS CASTILLOS (600864)**

CENTRO MEDICO LOS CASTILLOS  
CL LOS LIRIOS 1 LO 2 C.P: 28925  
914881210

## **DR. ALBASANZ MATA, JOSE LUIS (600864)**

DR. ALBASANZ MATA, JOSE LUIS  
CL LOS LIRIOS 1 LO 2 C.P: 28925  
914881210

## **DR. ALONSO DENIZ, GUILLERMO (601328)**

DR. ALONSO DENIZ, GUILLERMO  
CL ESTAMBUL 30 C.P: 28922  
916496600

## **DR. BELTRAN MORENO, MARIA (601328)**

DR. BELTRAN MORENO, MARIA  
CL ESTAMBUL 30 C.P: 28922  
916496600

## **DR. BENEZET MAZUECOS, JUAN (601328)**

DR. BENEZET MAZUECOS, JUAN  
CL ESTAMBUL 30 C.P: 28922  
916496600

## **DR. CROSA RUIZ DE TEMIÑO, JULIAN (601328)**

DR. CROSA RUIZ DE TEMIÑO, JULIAN  
CL ESTAMBUL 30 C.P: 28922  
916496600

## **DR. GALEOTE GARCIA, GUILLERMO (601328)**

DR. GALEOTE GARCIA, GUILLERMO  
CL ESTAMBUL 30 C.P: 28922  
916496600

## **DR. GARCIA HAMILTON, DIEGO (601328)**

DR. GARCIA HAMILTON, DIEGO  
CL ESTAMBUL 30 C.P: 28922  
916496600

## **DR. IBORRA CUEVAS, CRISTIAN (601328)**

DR. IBORRA CUEVAS, CRISTIAN  
CL ESTAMBUL 30 C.P: 28922  
916496600

## **DR. LOZANO ROSADO, ALVARO (601328)**

DR. LOZANO ROSADO, ALVARO  
CL ESTAMBUL 30 C.P: 28922  
916496600

## **DR. MARTIN REYES, ROBERTO (601328)**

DR. MARTIN REYES, ROBERTO  
CL ESTAMBUL 30 C.P: 28922  
916496600

## **DR. MATEOS RODRIGUEZ, JOAQUIN (601424)**

DR. MATEOS RODRIGUEZ, JOAQUIN  
CL VIRGEN DE ICIAR 5 C.P: 28922  
916433211

## **CENTRO MEDICO ELEASA (601424)**

CENTRO MEDICO ELEASA  
CL VIRGEN DE ICIAR 5 C.P: 28922  
916433211

## **DR-TALAVERA CALLE PEDRO LUIS (601328)**

DR-TALAVERA CALLE PEDRO LUIS  
CL ESTAMBUL 30 C.P: 28922  
916496600

## **DR. ALONSO BELLO, JAVIER (601328)**

DR. ALONSO BELLO, JAVIER  
CL ESTAMBUL 30 C.P: 28922  
916496600

## **DR. ALVAREZ ANTOLINEZ, MARIANO (601328)**

DR. ALVAREZ ANTOLINEZ, MARIANO  
CL ESTAMBUL 30 C.P: 28922  
916496600

## **DR. BENEZET MAZUECOS, JUAN (601328)**

DR. BENEZET MAZUECOS, JUAN  
CL ESTAMBUL 30 C.P: 28922  
916496600

## **DR. CEBOLLADA CAMEO, ALEJANDRO (601328)**

DR. CEBOLLADA CAMEO, ALEJANDRO  
CL ESTAMBUL 30 C.P: 28922  
916496600

## **DR. FUENTES BENEITEZ, JAVIER (601328)**

DR. FUENTES BENEITEZ, JAVIER  
CL ESTAMBUL 30 C.P: 28922  
916496600

## **DR. GARCIA ESCOBAR, ARTEMIO (601328)**

DR. GARCIA ESCOBAR, ARTEMIO  
CL ESTAMBUL 30 C.P: 28922  
916496600

## **DR. HERNANDEZ HERNANDEZ, FELIPE (601328)**

DR. HERNANDEZ HERNANDEZ, FELIPE  
CL ESTAMBUL 30 C.P: 28922  
916496600

## **DR. LOPEZ RICARDO, ABRAHAM (601328)**

DR. LOPEZ RICARDO, ABRAHAM  
CL ESTAMBUL 30 C.P: 28922  
916496600

## **DR. MARTIN REYES, ROBERTO (601328)**

DR. MARTIN REYES, ROBERTO  
CL ESTAMBUL 30 C.P: 28922  
916496600

## **DR. MARTINEZ LOPEZ, FRANK (601328)**

DR. MARTINEZ LOPEZ, FRANK  
CL ESTAMBUL 30 C.P: 28922  
916496600

## **DR. MIRACLE BLANCO, ANGEL (601328)**

DR. MIRACLE BLANCO, ANGEL  
CL ESTAMBUL 30 C.P: 28922  
916496600

# CARDIOLOGIA

**DR. MORI JUNCO, RICARDO ANTONIO (601328)**

**DR. MORI JUNCO, RICARDO ANTONIO**

CL ESTAMBUL 30 C.P: 28922  
916496600

**DR. RUBIO CAMPAL, JOSE MANUEL (601328)**

**DR. RUBIO CAMPAL, JOSE MANUEL**

CL ESTAMBUL 30 C.P: 28922  
916496600

**DR. SALAS CASTRO, JEFFERSON A. (601328)**

**DR. SALAS CASTRO, JEFFERSON A.**

CL ESTAMBUL 30 C.P: 28922  
916496600

**DR. SLIWINSKI HERRERA, JOHN FRANK (601328)**

**DR. SLIWINSKI HERRERA, JOHN FRANK**

CL ESTAMBUL 30 C.P: 28922  
916496600

**DRA. ALONSO RIVERO, PATRICIA (601328)**

**DRA. ALONSO RIVERO, PATRICIA**

CL ESTAMBUL 30 C.P: 28922  
916496600

**DRA. BARRIO MARTINEZ, PATRICIA (601328)**

**DRA. BARRIO MARTINEZ, PATRICIA**

CL ESTAMBUL 30 C.P: 28922  
916496600

**DRA. CASADO PLASENCIA, ANA (601328)**

**DRA. CASADO PLASENCIA, ANA**

CL ESTAMBUL 30 C.P: 28922  
916496600

**DRA. GEMMA, DANIELE (601328)**

**DRA. GEMMA, DANIELE**

CL ESTAMBUL 30 C.P: 28922  
916496600

**DRA. MORALES HERNANDEZ, ARACELIS JOSEFINA (601403)**

**DRA. MORALES HERNANDEZ, ARACELIS JOSEFINA**

AV LEGANES 4 LO C.P: 28920  
916121802

**DRA. ORTEGA TORRES, YANELA (601328)**

**DRA. ORTEGA TORRES, YANELA**

CL ESTAMBUL 30 C.P: 28922  
916496600

**DRA. RIVERO MONTEAGUDO, ANA LUCIA (601328)**

**DRA. RIVERO MONTEAGUDO, ANA LUCIA**

CL ESTAMBUL 30 C.P: 28922  
916496600

**DRA. ROMERO DAZA, ANGELICA MARIA (601328)**

**DRA. ROMERO DAZA, ANGELICA MARIA**

CL ESTAMBUL 30 C.P: 28922  
916496600

**DR. PALAZUELOS MOLINERO, JORGE (601328)**

**DR. PALAZUELOS MOLINERO, JORGE**

CL ESTAMBUL 30 C.P: 28922  
916496600

**DR. SAEZ RUIZ, ALEJANDRO (601328)**

**DR. SAEZ RUIZ, ALEJANDRO**

CL ESTAMBUL 30 C.P: 28922  
916496600

**DR. SALVADOR MONTAÑES, OSCAR (601328)**

**DR. SALVADOR MONTAÑES, OSCAR**

CL ESTAMBUL 30 C.P: 28922  
916496600

**DR. SZARVAS BARBELLA, JOAQUIN (601328)**

**DR. SZARVAS BARBELLA, JOAQUIN**

CL ESTAMBUL 30 C.P: 28922  
916496600

**DRA. ALVARADO CASAS, TERESA (601328)**

**DRA. ALVARADO CASAS, TERESA**

CL ESTAMBUL 30 C.P: 28922  
916496600

**DRA. CARBONELL SAN ROMAN, SONSOLES ALEJANDRA (601328)**

**DRA. CARBONELL SAN ROMAN, SONSOLES ALEJANDRA**

CL ESTAMBUL 30 C.P: 28922  
916496600

**DRA. ESPINOSA PINZON, LAURA (601328)**

**DRA. ESPINOSA PINZON, LAURA**

CL ESTAMBUL 30 C.P: 28922  
916496600

**DRA. JIMENEZ HERNANDEZ, ROSA MARIA (601328)**

**DRA. JIMENEZ HERNANDEZ, ROSA MARIA**

CL ESTAMBUL 30 C.P: 28922  
916496600

**DRA. NARVAEZ MAYORGA, IRENE (601328)**

**DRA. NARVAEZ MAYORGA, IRENE**

CL ESTAMBUL 30 C.P: 28922  
916496600

**DRA. PEREZ GIL, MARIA DEL MAR (601328)**

**DRA. PEREZ GIL, MARIA DEL MAR**

CL ESTAMBUL 30 C.P: 28922  
916496600

**DRA. ROMERO CASTRO, MARIA JOSE (601328)**

**DRA. ROMERO CASTRO, MARIA JOSE**

CL ESTAMBUL 30 C.P: 28922  
916496600

**DRA. SANAGUSTIN LASCORZ, MARIA TERESA (601403)**

**DRA. SANAGUSTIN LASCORZ, MARIA TERESA**

AV LEGANES 4 LO C.P: 28920  
916121802

# CARDIOLOGIA

**HOSPITAL QUIRONSAUD SUR (601328)**  
HOSPITAL QUIRONSAUD SUR  
CL ESTAMBUL 30 C.P: 28922  
916496600

# CIRUGIA GENERAL Y AP. DIGESTIVO

**CEMAL ESPECIALIDADES MEDICAS ALCORCON (601403)**  
CEMAL ESPECIALIDADES MEDICAS ALCORCON  
AV LEGANES 4 LO C.P: 28921  
916121802

**DR. ALVAREZ ANTOLINEZ, MARIANO (601403)**  
DR. ALVAREZ ANTOLINEZ, MARIANO  
AV LEGANES 4 LO C.P: 28920  
916121802

**DR. APARICIO MEDRANO, JOSE CARLOS (600864)**  
DR. APARICIO MEDRANO, JOSE CARLOS  
CL LOS LIRIOS 1 LO 2 C.P: 28925  
914881210

**DR. CORRALES CASTILLO, ISAAC SILVIO (601328)**  
DR. CORRALES CASTILLO, ISAAC SILVIO  
CL ESTAMBUL 30 C.P: 28922  
916496600

**DR. DEL OLMO LOPEZ, RUBEN (601328)**  
DR. DEL OLMO LOPEZ, RUBEN  
CL ESTAMBUL 30 C.P: 28922  
916496600

**DR. LOPEZ MARTINEZ, CARLOS (601328)**  
DR. LOPEZ MARTINEZ, CARLOS  
CL ESTAMBUL 30 C.P: 28922  
916496600

**DR. MARTINEZ-PINEIDO MUÑOZ, JUAN (601328)**  
DR. MARTINEZ-PINEIDO MUÑOZ, JUAN  
CL ESTAMBUL 30 C.P: 28922  
916496600

**DR. MILIANI MOLINA, CARLOS JESUS (601328)**  
DR. MILIANI MOLINA, CARLOS JESUS  
CL ESTAMBUL 30 C.P: 28922  
916496600

**DR. RIVERA ALONSO, DANIEL (601328)**  
DR. RIVERA ALONSO, DANIEL  
CL ESTAMBUL 30 C.P: 28922  
916496600

**DR. SAENZ MONTORO, JOSE (601328)**  
DR. SAENZ MONTORO, JOSE  
CL ESTAMBUL 30 C.P: 28922  
916496600

**DR. SANTIAGO PEÑA. JUAN CARLOS (601328)**  
DR. SANTIAGO PEÑA. JUAN CARLOS  
CL ESTAMBUL 30 C.P: 28922  
916496600

**CENTRO MEDICO LOS CASTILLOS (600864)**  
CENTRO MEDICO LOS CASTILLOS  
CL LOS LIRIOS 1 LO 2 C.P: 28925  
914881210

**DR. ALVAREZ ANTOLINEZ, MARIANO (601328)**  
DR. ALVAREZ ANTOLINEZ, MARIANO  
CL ESTAMBUL 30 C.P: 28922  
916496600

**DR. BURNEO ESTEVES, MAURICIO (601328)**  
DR. BURNEO ESTEVES, MAURICIO  
CL ESTAMBUL 30 C.P: 28922  
916496600

**DR. DANES GRASES, JUAN EMMANUEL (601328)**  
DR. DANES GRASES, JUAN EMMANUEL  
CL ESTAMBUL 30 C.P: 28922  
916496600

**DR. LOPEZ MARTINEZ, CARLOS (601328)**  
DR. LOPEZ MARTINEZ, CARLOS  
CL ESTAMBUL 30 C.P: 28922  
916496600

**DR. MARTINEZ RUIZ, CARLOS (601328)**  
DR. MARTINEZ RUIZ, CARLOS  
CL ESTAMBUL 30 C.P: 28922  
916496600

**DR. MILIANI MOLINA, CARLOS JESUS (601328)**  
DR. MILIANI MOLINA, CARLOS JESUS  
CL ESTAMBUL 30 C.P: 28922  
916496600

**DR. MORENO SANGUINO, CARLOS (601328)**  
DR. MORENO SANGUINO, CARLOS  
CL ESTAMBUL 30 C.P: 28922  
916496600

**DR. ROZO CORONEL, ORLANDO ARTURO (601328)**  
DR. ROZO CORONEL, ORLANDO ARTURO  
CL ESTAMBUL 30 C.P: 28922  
916496600

**DR. SAEZ - CAZALLAS RODRIGUEZ, CARLOS (601328)**  
DR. SAEZ - CAZALLAS RODRIGUEZ, CARLOS  
CL ESTAMBUL 30 C.P: 28922  
916496600

**DR. SEÑARIS ROMAY, JOSE FERNANDO (601328)**  
DR. SEÑARIS ROMAY, JOSE FERNANDO  
CL ESTAMBUL 30 C.P: 28922  
916496600

# CIRUGIA GENERAL Y AP. DIGESTIVO

**DR. SEÑARIS ROMAY, JOSE FERNANDO (601328)**  
DR. SEÑARIS ROMAY, JOSE FERNANDO  
CL ESTAMBUL 30 C.P: 28922  
916496600

**DRA. CASTRO CATALAN, BEATRIZ (601328)**  
DRA. CASTRO CATALAN, BEATRIZ  
CL ESTAMBUL 30 C.P: 28922  
916496600

**HOSPITAL QUIRONSALUD SUR (601328)**  
HOSPITAL QUIRONSALUD SUR  
CL ESTAMBUL 30 C.P: 28922  
916496600

**DRA. BENITO BARBERO, SILVIA (601328)**  
DRA. BENITO BARBERO, SILVIA  
CL ESTAMBUL 30 C.P: 28922  
916496600

**DRA. VICENTE PRIETA, ROSA ANA (601403)**  
DRA. VICENTE PRIETA, ROSA ANA  
AV LEGANES 4 LO C.P: 28920  
916121802

# CIRUGIA MAXILOFACIAL

**CENTRO MEDICO LOS CASTILLOS (600864)**  
CENTRO MEDICO LOS CASTILLOS  
CL LOS LIRIOS 1 LO 2 C.P: 28925  
914881210

**DR. FERNANDEZ DOMINGUEZ, MANUEL (600864)**  
DR. FERNANDEZ DOMINGUEZ, MANUEL  
CL LOS LIRIOS 1 LO 2 C.P: 28925  
914881210

**DR. OLANARRIA MONTES, EDUARDO (601328)**  
DR. OLANARRIA MONTES, EDUARDO  
CL ESTAMBUL 30 C.P: 28922  
916496600

**DRA. PAMPIN MARTINEZ, MARTA MARIA (601328)**  
DRA. PAMPIN MARTINEZ, MARTA MARIA  
CL ESTAMBUL 30 C.P: 28922  
916496600

**HOSPITAL QUIRONSALUD SUR (601328)**  
HOSPITAL QUIRONSALUD SUR  
CL ESTAMBUL 30 C.P: 28922  
916496600

**DR. CEBRIAN CARRETERO, JOSE LUIS (601328)**  
DR. CEBRIAN CARRETERO, JOSE LUIS  
CL ESTAMBUL 30 C.P: 28922  
916496600

**DR. MOREIRAS SANCHEZ, ALVARO DAMIAN (601328)**  
DR. MOREIRAS SANCHEZ, ALVARO DAMIAN  
CL ESTAMBUL 30 C.P: 28922  
916496600

**DRA. CARBONELL ASINS, MARIA PILAR (601328)**  
DRA. CARBONELL ASINS, MARIA PILAR  
CL ESTAMBUL 30 C.P: 28922  
916496600

**DRA. URQUIZA FORNOVI, EDUARDO (601328)**  
DRA. URQUIZA FORNOVI, EDUARDO  
CL ESTAMBUL 30 C.P: 28922  
916496600

# CIRUGIA PEDIATRICA

**DR. ALONSO CALDERON, JOSE LORENZO (601328)**  
DR. ALONSO CALDERON, JOSE LORENZO  
CL ESTAMBUL 30 C.P: 28922  
916496600

**DR. DIEZ GARCIA, RICARDO (601328)**  
DR. DIEZ GARCIA, RICARDO  
CL ESTAMBUL 30 C.P: 28922  
916496600

**DR. TEJERINA LOPEZ, RODRIGO (601328)**  
DR. TEJERINA LOPEZ, RODRIGO  
CL ESTAMBUL 30 C.P: 28922  
916496600

**DR. DE LA TORRE MACIAS, MANUEL (601328)**  
DR. DE LA TORRE MACIAS, MANUEL  
CL ESTAMBUL 30 C.P: 28922  
916496600

**DR. FUENTES CEBALLOS, ENNIO JOSE (601328)**  
DR. FUENTES CEBALLOS, ENNIO JOSE  
CL ESTAMBUL 30 C.P: 28922  
916496600

**HOSPITAL QUIRONSALUD SUR (601328)**  
HOSPITAL QUIRONSALUD SUR  
CL ESTAMBUL 30 C.P: 28922  
916496600



# CIRUGIA PLASTICA Y REPARADORA

**DR. ALONSO SANZ, JAVIER (601328)**

DR. ALONSO SANZ, JAVIER  
CL ESTAMBUL 30 C.P: 28922  
916496600

**DR. AMAYA BENITEZ, MARCO ANTONIO (601328)**

DR. AMAYA BENITEZ, MARCO ANTONIO  
CL ESTAMBUL 30 C.P: 28922  
916496600

**DR. AMAYA BENITEZ, MARCO ANTONIO (601328)**

DR. AMAYA BENITEZ, MARCO ANTONIO  
CL ESTAMBUL 30 C.P: 28922  
916496600

**DR. ESPINO RODRIGUEZ, FCO JAVIER (601328)**

DR. ESPINO RODRIGUEZ, FCO JAVIER  
CL ESTAMBUL 30 C.P: 28922  
916496600

**DR. ESPINO RODRIGUEZ, FRANCISCO JAVIER (601328)**

DR. ESPINO RODRIGUEZ, FRANCISCO JAVIER  
CL ESTAMBUL 30 C.P: 28922  
916496600

**DR. GONZALEZ PEINADO, DAVID (601328)**

DR. GONZALEZ PEINADO, DAVID  
CL ESTAMBUL 30 C.P: 28922  
916496600

**DRA. GOMEZ CONTRERA, IMMACULADA (601328)**

DRA. GOMEZ CONTRERA, IMMACULADA  
CL ESTAMBUL 30 C.P: 28922  
916496600

**DRA. GOMEZ CONTRERA, INMACULADA (601328)**

DRA. GOMEZ CONTRERA, INMACULADA  
CL ESTAMBUL 30 C.P: 28922  
916496600

**DRA. LOPEZ CABRERA, PALOMA (601328)**

DRA. LOPEZ CABRERA, PALOMA  
CL ESTAMBUL 30 C.P: 28922  
916496600

**DRA. RUBIO YANCHUCK, MONICA (601328)**

DRA. RUBIO YANCHUCK, MONICA  
CL ESTAMBUL 30 C.P: 28922  
916496600

**DRA. RUBIO YANCHUCK, MONICA (601328)**

DRA. RUBIO YANCHUCK, MONICA  
CL ESTAMBUL 30 C.P: 28923  
916496600

**DRA. SERRANO ALONSO, MAITE (601328)**

DRA. SERRANO ALONSO, MAITE  
CL ESTAMBUL 30 C.P: 28922  
916496600

**DR. AMAYA BENITEZ, MARCO ANTONIO (601328)**

DR. AMAYA BENITEZ, MARCO ANTONIO  
CL ESTAMBUL 30 C.P: 28922  
916496600

**DR. AMAYA BENITEZ, MARCO ANTONIO (601328)**

DR. AMAYA BENITEZ, MARCO ANTONIO  
CL ESTAMBUL 30 C.P: 28922  
916496600

**DR. ESPINO RODRIGUEZ, FRANCISCO JAVIER (601328)**

DR. ESPINO RODRIGUEZ, FRANCISCO JAVIER  
CL ESTAMBUL 30 C.P: 28922  
916496600

**DR. ESPINO RODRIGUEZ, FRANCISCO JAVIER (601328)**

DR. ESPINO RODRIGUEZ, FRANCISCO JAVIER  
CL ESTAMBUL 30 C.P: 28922  
916496600

**DR. GONZALEZ PEINADO, DAVID (601328)**

DR. GONZALEZ PEINADO, DAVID  
CL ESTAMBUL 30 C.P: 28922  
916496600

**DR. GONZALEZ PEINADO, DAVID (601328)**

DR. GONZALEZ PEINADO, DAVID  
CL ESTAMBUL 30 C.P: 28922  
916496600

**DRA. GOMEZ CONTRERA, INMACULADA (601328)**

DRA. GOMEZ CONTRERA, INMACULADA  
CL ESTAMBUL 30 C.P: 28922  
916496600

**DRA. GOMEZ CONTRERA, INMACULADA (601328)**

DRA. GOMEZ CONTRERA, INMACULADA  
CL ESTAMBUL 30 C.P: 28922  
916496600

**DRA. RUBIO YANCHUCK, MONICA (601328)**

DRA. RUBIO YANCHUCK, MONICA  
CL ESTAMBUL 30 C.P: 28922  
916496600

**DRA. RUBIO YANCHUCK, MONICA (601328)**

DRA. RUBIO YANCHUCK, MONICA  
CL ESTAMBUL 30 C.P: 28922  
916496600

**DRA. SERRANO ALONSO, MAITE (601328)**

DRA. SERRANO ALONSO, MAITE  
CL ESTAMBUL 30 C.P: 28922  
916496600

**HOSPITAL QUIRONSALUD SUR (601328)**

HOSPITAL QUIRONSALUD SUR  
CL ESTAMBUL 30 C.P: 28922  
916496600



## CIRUGIA TORACICA

**DR. AMOR ALONSO, SERGIO (601328)**  
**DR. AMOR ALONSO, SERGIO**  
CL ESTAMBUL 30 C.P: 28922  
916496600

**DRA. RODRIGUEZ TORRES, LAURA (601328)**  
**DRA. RODRIGUEZ TORRES, LAURA**  
CL ESTAMBUL 30 C.P: 28922  
916496600

**HOSPITAL QUIRONSAUD SUR (601328)**  
**HOSPITAL QUIRONSAUD SUR**  
CL ESTAMBUL 30 C.P: 28922  
916496600

**DR. MORADIELLOS DIEZ, FRANCISCO JAVIER (601328)**  
**DR. MORADIELLOS DIEZ, FRANCISCO JAVIER**  
CL ESTAMBUL 30 C.P: 28922  
916496600

**DRA. VIVES ESPEJO SAAVEDRA, TERESA (601328)**  
**DRA. VIVES ESPEJO SAAVEDRA, TERESA**  
CL ESTAMBUL 30 C.P: 28922  
916496600

## DENSITOMETRIA



91 563 20 00 - 900 159 000

## DERMATOLOGIA MEDICO-QUIRURGICA

**CEMAL ESPECIALIDADES MEDICAS ALCORCON (601403)**  
**CEMAL ESPECIALIDADES MEDICAS ALCORCON**  
AV LEGANES 4 LO C.P: 28921  
916121802

**DR. JIMENEZ REYES, JOSE (600864)**  
**DR. JIMENEZ REYES, JOSE**  
CL LOS LIRIOS 1 LO 2 C.P: 28925  
914881210

**DRA. GOMEZ QUISPE, HEIDY FABIOLA (601328)**  
**DRA. GOMEZ QUISPE, HEIDY FABIOLA**  
CL ESTAMBUL 30 C.P: 28922  
916496600

**DRA. RODRIGUES TORRES, LAURA (601328)**  
**DRA. RODRIGUES TORRES, LAURA**  
CL ESTAMBUL 30 C.P: 28922  
916496600

**CENTRO MEDICO LOS CASTILLOS (600864)**  
**CENTRO MEDICO LOS CASTILLOS**  
CL LOS LIRIOS 1 LO 2 C.P: 28925  
914881210

**DRA. DIEZ-CABALLERO PASCUAL, NURIA (601403)**  
**DRA. DIEZ-CABALLERO PASCUAL, NURIA**  
AV LEGANES 4 LO C.P: 28920  
916121802

**DRA. MAZAIIRA FERNANDEZ, MARTA (600864)**  
**DRA. MAZAIIRA FERNANDEZ, MARTA**  
CL LOS LIRIOS 1 LO 2 C.P: 28925  
914881210

**HOSPITAL QUIRONSAUD SUR (601328)**  
**HOSPITAL QUIRONSAUD SUR**  
CL ESTAMBUL 30 C.P: 28922  
916496600

## DIAGNÓSTICO POR LA IMAGEN

**CEMAL ESPECIALIDADES MEDICAS ALCORCON (601403)**  
**CEMAL ESPECIALIDADES MEDICAS ALCORCON**  
AV LEGANES 4 LO C.P: 28921  
916121802

**CLINICA NEXO (601169)**  
**CLINICA NEXO**  
CL PADRON 6 C.P: 28925  
914881579

**CENTRO MEDICO LOS CASTILLOS (600864)**  
**CENTRO MEDICO LOS CASTILLOS**  
CL LOS LIRIOS 1 LO 2 C.P: 28925  
914881210

**DR. MARTIN RODRIGUEZ, JUAN (600864)**  
**DR. MARTIN RODRIGUEZ, JUAN**  
CL LOS LIRIOS 1 LO 2 C.P: 28925  
914881210

# DIAGNÓSTICO POR LA IMAGEN

**DR. SANCHO IGLESIAS, COSME (601403)**  
DR. SANCHO IGLESIAS, COSME  
AV LEGANES 4 LO C.P: 28920  
916121802

**HOSPITAL QUIRONSALUD SUR (601328)**  
HOSPITAL QUIRONSALUD SUR  
CL ESTAMBUL 30 C.P: 28922  
916496600

# ENDOCRINOLOGIA Y NUTRICION

**CEMAL ESPECIALIDADES MEDICAS ALCORCON (601403)**  
CEMAL ESPECIALIDADES MEDICAS ALCORCON  
AV LEGANES 4 LO C.P: 28921  
916121802

**CENTRO MEDICO LOS CASTILLOS (600864)**  
CENTRO MEDICO LOS CASTILLOS  
CL LOS LIRIOS 1 LO 2 C.P: 28925  
914881210

**DR. CARRION PASTOR, JUAN MANUEL (601403)**  
DR. CARRION PASTOR, JUAN MANUEL  
AV LEGANES 4 LO C.P: 28920  
916121802

**DR. GARCIA VALDECASAS VAZQUEZ, LEOPOLDO (601328)**  
DR. GARCIA VALDECASAS VAZQUEZ, LEOPOLDO  
CL ESTAMBUL 30 C.P: 28922  
916496600

**DR. PERCOVICH HUALPA, JUAN CARLOS (601328)**  
DR. PERCOVICH HUALPA, JUAN CARLOS  
CL ESTAMBUL 30 C.P: 28922  
916496600

**DRA. BELMAR OLIVARES, MIRIAM (600864)**  
DRA. BELMAR OLIVARES, MIRIAM  
CL LOS LIRIOS 1 LO 2 C.P: 28925  
914881210

**DRA. REQUENA ANGULO, MARIA (601328)**  
DRA. REQUENA ANGULO, MARIA  
CL ESTAMBUL 30 C.P: 28922  
916496600

**DRA. RODRIGUEZ TROYANO, M.JESUS (601328)**  
DRA. RODRIGUEZ TROYANO, M.JESUS  
CL ESTAMBUL 30 C.P: 28922  
916496600

**DRA. SIBAJA CASTRO, CRISTINA EUGENIA (601328)**  
DRA. SIBAJA CASTRO, CRISTINA EUGENIA  
CL ESTAMBUL 30 C.P: 28922  
916496600

**HOSPITAL QUIRONSALUD SUR (601328)**  
HOSPITAL QUIRONSALUD SUR  
CL ESTAMBUL 30 C.P: 28922  
916496600

# ESTOMATOLOGIA-ODONTOLOGIA

**CENTRO MEDICO LOS CASTILLOS (600864)**  
CENTRO MEDICO LOS CASTILLOS  
CL LOS LIRIOS 1 LO 2 C.P: 28925  
914881210

**DR. RIVERA BUTRON, RAUL (600864)**  
DR. RIVERA BUTRON, RAUL  
CL LOS LIRIOS 1 LO 2 C.P: 28925  
914881210

# FISIOTERAPIA



91 563 20 00 - 900 159 000

# HEMATOLOGIA Y HEMOTERAPIA

**CENTRO MEDICO LOS CASTILLOS (600864)**  
CENTRO MEDICO LOS CASTILLOS  
CL LOS LIRIOS 1 LO 2 C.P: 28925  
914881210

**DR. HERNANDEZ RIVAS, JOSE ANGEL (601328)**  
DR. HERNANDEZ RIVAS, JOSE ANGEL  
CL ESTAMBUL 30 C.P: 28922  
916496600

# HEMATOLOGIA Y HEMOTERAPIA

**DR. MELLADO DEL REY, FRANCISCO (600864)**  
DR. MELLADO DEL REY, FRANCISCO  
CL LOS LIRIOS 1 LO 2 C.P: 28925  
914881210

**DRA. DELGADO PARRA, IRENE (601328)**  
DRA. DELGADO PARRA, IRENE  
CL ESTAMBUL 30 C.P: 28922  
916496600

**DRA. ARNORIAGA RODRIGUEZ, MARIA (601328)**  
DRA. ARNORIAGA RODRIGUEZ, MARIA  
CL ESTAMBUL 30 C.P: 28922  
916496600

**HOSPITAL QUIRONSAUD SUR (601328)**  
HOSPITAL QUIRONSAUD SUR  
CL ESTAMBUL 30 C.P: 28922  
916496600

# LOGOPEDIA

**CLINICA NEXO (601169)**  
CLINICA NEXO  
CL PADRON 6 C.P: 28925  
914881579

# MAMOGRAFIA

**CEMAL ESPECIALIDADES MEDICAS ALCORCON (601403)**  
CEMAL ESPECIALIDADES MEDICAS ALCORCON  
AV LEGANES 4 LO C.P: 28921  
916121802

**CLINICA NEXO (601169)**  
CLINICA NEXO  
CL PADRON 6 C.P: 28925  
914881579

**CENTRO MEDICO LOS CASTILLOS (600864)**  
CENTRO MEDICO LOS CASTILLOS  
CL LOS LIRIOS 1 LO 2 C.P: 28925  
914881210

**HOSPITAL QUIRONSAUD SUR (601328)**  
HOSPITAL QUIRONSAUD SUR  
CL ESTAMBUL 30 C.P: 28922  
916496600

# MEDICINA GENERAL-MEDICINA FAMILIA

**CEMAL ESPECIALIDADES MEDICAS ALCORCON (601403)**  
CEMAL ESPECIALIDADES MEDICAS ALCORCON  
AV LEGANES 4 LO C.P: 28921  
916121802

**CENTRO MEDICO GAMA (601430)**  
CENTRO MEDICO GAMA  
AV ALCALDE JOSE ARANDA 55 LO C.P: 28924  
916194128

**CLINICA GALIANO (601247)**  
CLINICA GALIANO  
CL VIRGEN DE ICIAR 15 C.P: 28921  
916431337

**DR. AGULLO FERNANDEZ, FRANCISCO (601424)**  
DR. AGULLO FERNANDEZ, FRANCISCO  
CL VIRGEN DE ICIAR 5 C.P: 28922  
916433211

**DR. JIMENEZ RODRIGUEZ, JOSE MARIA (600864)**  
DR. JIMENEZ RODRIGUEZ, JOSE MARIA  
CL LOS LIRIOS 1 LO 2 C.P: 28925  
914881210

**CENTRO MEDICO ELEASA (601424)**  
CENTRO MEDICO ELEASA  
CL VIRGEN DE ICIAR 5 C.P: 28922  
916433211

**CENTRO MEDICO LOS CASTILLOS (600864)**  
CENTRO MEDICO LOS CASTILLOS  
CL LOS LIRIOS 1 LO 2 C.P: 28925  
914881210

**CLINICA NEXO (601169)**  
CLINICA NEXO  
CL PADRON 6 C.P: 28925  
914881579

**DR. CONEJO MENOR, JOSE LUIS (601403)**  
DR. CONEJO MENOR, JOSE LUIS  
AV LEGANES 4 LO C.P: 28920  
916121802

**DR. MOÑIVAS LAZARO, MARIANO (280499)**  
DR. MOÑIVAS LAZARO, MARIANO  
CL VIRGEN DE IZIAR 30 BJ 1 C.P: 28921  
916436635

# MEDICINA GENERAL-MEDICINA FAMILIA

**DR. PEREZ MORA, HERMES (601403)**

DR. PEREZ MORA, HERMES  
AV LEGANES 4 LO C.P: 28920  
916121802

**DRA. CARAVANTES TORRES, ANA ISABEL (601169)**

DRA. CARAVANTES TORRES, ANA ISABEL  
CL PADRON 6 C.P: 28925  
914881579

**DRA. AGUIRRE PEREZ, ORQUIDEA (601403)**

DRA. AGUIRRE PEREZ, ORQUIDEA  
AV LEGANES 4 LO C.P: 28920  
916121802

**DRA. FERREIRA DE FREITAS, KATHERINE ANNE (600864)**

DRA. FERREIRA DE FREITAS, KATHERINE ANNE  
CL LOS LIRIOS 1 LO 2 C.P: 28925  
914881210

## MEDICINA INTERNA

**DR. DIAZ GARCIA, EDUARDO (601328)**

DR. DIAZ GARCIA, EDUARDO  
CL ESTAMBUL 30 C.P: 28922  
916496600

**DR. RAMIREZ PEÑAHERRERA, JORGE (601328)**

DR. RAMIREZ PEÑAHERRERA, JORGE  
CL ESTAMBUL 30 C.P: 28922  
916496600

**DRA. GARCIA BERMUDEZ, VIRGINIA (601328)**

DRA. GARCIA BERMUDEZ, VIRGINIA  
CL ESTAMBUL 30 C.P: 28922  
916496600

**DRA. MUNERA TURRIGAO, JUANITA (601328)**

DRA. MUNERA TURRIGAO, JUANITA  
CL ESTAMBUL 30 C.P: 28922  
916496600

**DRA. SALVADOR RUPEREZ, ELVIRA (601328)**

DRA. SALVADOR RUPEREZ, ELVIRA  
CL ESTAMBUL 30 C.P: 28922  
916496600

**DR. GOMEZ ALVAREZ, DAVID (601328)**

DR. GOMEZ ALVAREZ, DAVID  
CL ESTAMBUL 30 C.P: 28922  
916496600

**DR. VALBUENA PARRA, ANDRES RICARDO (601328)**

DR. VALBUENA PARRA, ANDRES RICARDO  
CL ESTAMBUL 30 C.P: 28922  
916496600

**DRA. MADROÑAL CEREZO, ELENA (601328)**

DRA. MADROÑAL CEREZO, ELENA  
CL ESTAMBUL 30 C.P: 28922  
916496600

**DRA. MUÑOZ DELGADO, CECILIA (601328)**

DRA. MUÑOZ DELGADO, CECILIA  
CL ESTAMBUL 30 C.P: 28922  
916496600

**HOSPITAL QUIRONSALUD SUR (601328)**

HOSPITAL QUIRONSALUD SUR  
CL ESTAMBUL 30 C.P: 28922  
916496600

## NEFROLOGIA

**DRA. LOPEZ REVUELTA, KATIA (601328)**

DRA. LOPEZ REVUELTA, KATIA  
CL ESTAMBUL 30 C.P: 28922  
916496600

**HOSPITAL QUIRONSALUD SUR (601328)**

HOSPITAL QUIRONSALUD SUR  
CL ESTAMBUL 30 C.P: 28922  
916496600

## NEUMOLOGÍA

**CENTRO MEDICO LOS CASTILLOS (600864)**

CENTRO MEDICO LOS CASTILLOS  
CL LOS LIRIOS 1 LO 2 C.P: 28925  
914881210

**DR. FERNANDEZ FRANCES, JESUS (601328)**

DR. FERNANDEZ FRANCES, JESUS  
CL ESTAMBUL 30 C.P: 28922  
916496600

**DR. MARGALLO IRIBARNEGARAY, JUAN (601328)**

DR. MARGALLO IRIBARNEGARAY, JUAN  
CL ESTAMBUL 30 C.P: 28922  
916496600

**DR. MUÑOZ MENDEZ, JESUS (601328)**

DR. MUÑOZ MENDEZ, JESUS  
CL ESTAMBUL 30 C.P: 28922  
916496600

# NEUMOLOGÍA

**DR. RODERO BAÑO, ANDRES (600864)**

**DR. RODERO BAÑO, ANDRES**

CL LOS LIRIOS 1 LO 2 C.P: 28925  
914881210

**DRA. ARTILES SANCHEZ, INES (601328)**

**DRA. ARTILES SANCHEZ, INES**

CL ESTAMBUL 30 C.P: 28922  
916496600

**DRA. ROMERO PERALTA, SOFIA (601328)**

**DRA. ROMERO PERALTA, SOFIA**

CL ESTAMBUL 30 C.P: 28922  
916496600

**DR. SALVADOR MAYA, MIGUEL ANGEL (601328)**

**DR. SALVADOR MAYA, MIGUEL ANGEL**

CL ESTAMBUL 30 C.P: 28922  
916496600

**DRA. CASTILLO GARCIA, MARIA (601328)**

**DRA. CASTILLO GARCIA, MARIA**

CL ESTAMBUL 30 C.P: 28922  
916496600

**HOSPITAL QUIRONSAUD SUR (601328)**

**HOSPITAL QUIRONSAUD SUR**

CL ESTAMBUL 30 C.P: 28922  
916496600

# NEUROCIROUGIA

**DR. ALVAREZ FERNANDEZ, JAVIER (601328)**

**DR. ALVAREZ FERNANDEZ, JAVIER**

CL ESTAMBUL 30 C.P: 28922  
916496600

**DR. GONZALEZ-LLANOS FERANDEZ DE LA MESA, FRANCISCO (601328)**

**DR. GONZALEZ-LLANOS FERANDEZ DE LA MESA, FRANCISCO**

CL ESTAMBUL 30 C.P: 28922  
916496600

**DR. ALVAREZ SALGADO, JUAN ANTONIO (601328)**

**DR. ALVAREZ SALGADO, JUAN ANTONIO**

CL ESTAMBUL 30 C.P: 28922  
916496600

**HOSPITAL QUIRONSAUD SUR (601328)**

**HOSPITAL QUIRONSAUD SUR**

CL ESTAMBUL 30 C.P: 28922  
916496600

# NEUROFISIOLOGÍA CLÍNICA

**CENTRO MEDICO LOS CASTILLOS (600864)**

**CENTRO MEDICO LOS CASTILLOS**

CL LOS LIRIOS 1 LO 2 C.P: 28925  
914881210

**DR. FERNANDEZ PLAZA, JOSE LUIS (601328)**

**DR. FERNANDEZ PLAZA, JOSE LUIS**

CL ESTAMBUL 30 C.P: 28922  
916496600

**DR. BARIOS HEREDERO, JUAN ANTONIO (600864)**

**DR. BARIOS HEREDERO, JUAN ANTONIO**

CL LOS LIRIOS 1 LO 2 C.P: 28925  
914881210

**DRA. GONZALEZ MENDOZA, CIELO DYANA (601328)**

**DRA. GONZALEZ MENDOZA, CIELO DYANA**

CL ESTAMBUL 30 C.P: 28922  
916496600

**DRA. RUBIO BOLLINGER, IRENE (601328)**

**DRA. RUBIO BOLLINGER, IRENE**

CL ESTAMBUL 30 C.P: 28922  
916496600

**HOSPITAL QUIRONSAUD SUR (601328)**

**HOSPITAL QUIRONSAUD SUR**

CL ESTAMBUL 30 C.P: 28922  
916496600

# NEUROLOGIA

**CEMAL ESPECIALIDADES MEDICAS ALCORCON (601403)**

**CEMAL ESPECIALIDADES MEDICAS ALCORCON**

AV LEGANES 4 LO C.P: 28921  
916121802

**DR. CARNEADO RUIZ, JOAQUIN (601328)**

**DR. CARNEADO RUIZ, JOAQUIN**

CL ESTAMBUL 30 C.P: 28922  
916496600

**CENTRO MEDICO LOS CASTILLOS (600864)**

**CENTRO MEDICO LOS CASTILLOS**

CL LOS LIRIOS 1 LO 2 C.P: 28925  
914881210

**DR. FERNANDEZ TRAVIESO, JORGE (600864)**

**DR. FERNANDEZ TRAVIESO, JORGE**

CL LOS LIRIOS 1 LO 2 C.P: 28925  
914881210

# NEUROLOGIA

**DR. MORLAN GRACIA, LORENZO (601403)**

**DR. MORLAN GRACIA, LORENZO**  
AV LEGANES 4 LO C.P: 28920  
916121802

**DRA. APARICIO HERNANDEZ, MARIA (601328)**

**DRA. APARICIO HERNANDEZ, MARIA**  
CL ESTAMBUL 30 C.P: 28922  
916496600

**HOSPITAL QUIRONSALUD SUR (601328)**

**HOSPITAL QUIRONSALUD SUR**  
CL ESTAMBUL 30 C.P: 28922  
916496600

**DR. MURCIA GARCIA, FRANCISCO JOSE (601328)**

**DR. MURCIA GARCIA, FRANCISCO JOSE**  
CL ESTAMBUL 30 C.P: 28922  
916496600

**DRA. CARCAMO FONFRIA, ALBA (601328)**

**DRA. CARCAMO FONFRIA, ALBA**  
CL ESTAMBUL 30 C.P: 28922  
916496600

# OBSTETRICIA Y GINECOLOGÍA

**CEMAL ESPECIALIDADES MEDICAS ALCORCON (601403)**

**CEMAL ESPECIALIDADES MEDICAS ALCORCON**  
AV LEGANES 4 LO C.P: 28921  
916121802

**CENTRO MEDICO LOS CASTILLOS (600864)**

**CENTRO MEDICO LOS CASTILLOS**  
CL LOS LIRIOS 1 LO 2 C.P: 28925  
914881210

**DR- VELLIDO COTELO, ROCIO (601328)**

**DR- VELLIDO COTELO, ROCIO**  
CL ESTAMBUL 30 C.P: 28922  
916496600

**DR. BERNAL RODRIGUEZ, ALAN MILIET (601328)**

**DR. BERNAL RODRIGUEZ, ALAN MILIET**  
CL ESTAMBUL 30 C.P: 28922  
916496600

**DR. MARTIN SANDIN, MARINA (601328)**

**DR. MARTIN SANDIN, MARINA**  
CL ESTAMBUL 30 C.P: 28922  
916496600

**DR. NAVARRO RAMIREZ, EDGAR ALFONSO (601328)**

**DR. NAVARRO RAMIREZ, EDGAR ALFONSO**  
CL ESTAMBUL 30 C.P: 28922  
916496600

**DR. SEVILLA ROS, JOSE ANTONIO (601328)**

**DR. SEVILLA ROS, JOSE ANTONIO**  
CL ESTAMBUL 30 C.P: 28922  
916496600

**DR. VILA AGUILERA, LUIS ENRIQUE (601328)**

**DR. VILA AGUILERA, LUIS ENRIQUE**  
CL ESTAMBUL 30 C.P: 28922  
916496600

**DR.FERNANDEZ MOYA, JOSE MARIA (601328)**

**DR.FERNANDEZ MOYA, JOSE MARIA**  
CL ESTAMBUL 30 C.P: 28922  
916496600

**CENTRO MEDICO ELEASA (601424)**

**CENTRO MEDICO ELEASA**  
CL VIRGEN DE ICIAR 5 C.P: 28922  
916433211

**CLINICA NEXO (601169)**

**CLINICA NEXO**  
CL PADRON 6 C.P: 28925  
914881579

**DR. ALVAREZ MENDEZ, JOSE ELOY (601328)**

**DR. ALVAREZ MENDEZ, JOSE ELOY**  
CL ESTAMBUL 30 C.P: 28922  
916496600

**DR. GAMEZ ALDERETE, FRANCISCO DE ASIS (601328)**

**DR. GAMEZ ALDERETE, FRANCISCO DE ASIS**  
CL ESTAMBUL 30 C.P: 28922  
916496600

**DR. MUÑOZ GALLIGO, ELOY (601328)**

**DR. MUÑOZ GALLIGO, ELOY**  
CL ESTAMBUL 30 C.P: 28922  
916496600

**DR. PEREZ INFANTE, VIRGILIO (601424)**

**DR. PEREZ INFANTE, VIRGILIO**  
CL VIRGEN DE ICIAR 5 C.P: 28922  
916433211

**DR. SOUTO LOPES-MOSQUERA, JOSE LUIS (601328)**

**DR. SOUTO LOPES-MOSQUERA, JOSE LUIS**  
CL ESTAMBUL 30 C.P: 28922  
916496600

**DR. YEBOAH BINEY, REBECCA KWAKYE (601328)**

**DR. YEBOAH BINEY, REBECCA KWAKYE**  
CL ESTAMBUL 30 C.P: 28922  
916496600

**DRA GARCIA LUJAN, MARIA (601328)**

**DRA GARCIA LUJAN, MARIA**  
CL ESTAMBUL 30 C.P: 28922  
916496600

# OBSTETRICIA Y GINECOLOGÍA

**DRA. ABAD SANZ, MARIA ROSA (601328)**

**DRA. ABAD SANZ, MARIA ROSA**

CL ESTAMBUL 30 C.P: 28922  
916496600

**DRA. APAESTEGUI VELÁSQUEZ, FELICITAS (601169)**

**DRA. APAESTEGUI VELÁSQUEZ, FELICITAS**

CL PADRON 6 C.P: 28925  
914881579

**DRA. BALBOA WEISZ, MILITZA AMELIA (601328)**

**DRA. BALBOA WEISZ, MILITZA AMELIA**

CL ESTAMBUL 30 C.P: 28922  
916496600

**DRA. CALVO CAROD, MARIA PILAR (601328)**

**DRA. CALVO CAROD, MARIA PILAR**

CL ESTAMBUL 30 C.P: 28922  
916496600

**DRA. DURAN VILA, ANA (601328)**

**DRA. DURAN VILA, ANA**

CL ESTAMBUL 30 C.P: 28922  
916496600

**DRA. FERNANDEZ BUHIGAS, IRENE (601328)**

**DRA. FERNANDEZ BUHIGAS, IRENE**

CL ESTAMBUL 30 C.P: 28922  
916496600

**DRA. FERNANDEZ LOPEZ, NATALIA (601328)**

**DRA. FERNANDEZ LOPEZ, NATALIA**

CL ESTAMBUL 30 C.P: 28922  
916496600

**DRA. IRUSTA RODRÍGUEZ, DOLORES (601169)**

**DRA. IRUSTA RODRÍGUEZ, DOLORES**

CL PADRON 6 C.P: 28925  
914881579

**DRA. MARTIN ONDARZA GONZALEZ, MARIA CARMEN (601328)**

**DRA. MARTIN ONDARZA GONZALEZ, MARIA CARMEN**

CL ESTAMBUL 30 C.P: 28922  
916496600

**DRA. MAURA TEJEDA, ISABEL (601169)**

**DRA. MAURA TEJEDA, ISABEL**

CL PADRON 6 C.P: 28925  
914881579

**DRA. OLTRA BADUI, MACARENA (601328)**

**DRA. OLTRA BADUI, MACARENA**

CL ESTAMBUL 30 C.P: 28922  
916496600

**DRA. PARDINA PUYEO, SILVIA IRMA (601328)**

**DRA. PARDINA PUYEO, SILVIA IRMA**

CL ESTAMBUL 30 C.P: 28922  
916496600

**DRA. APAESTEGUI VELASQUEZ, FELICITAS (601328)**

**DRA. APAESTEGUI VELASQUEZ, FELICITAS**

CL ESTAMBUL 30 C.P: 28920  
916496600

**DRA. ATIENZA ASENJO, LAURA (601328)**

**DRA. ATIENZA ASENJO, LAURA**

CL ESTAMBUL 30 C.P: 28922  
916496600

**DRA. BORQUEL ARENAL, NATALIA (601328)**

**DRA. BORQUEL ARENAL, NATALIA**

CL ESTAMBUL 30 C.P: 28922  
916496600

**DRA. CASTILLO ESPERILLA, NATALIA (600864)**

**DRA. CASTILLO ESPERILLA, NATALIA**

CL LOS LIRIOS 1 LO 2 C.P: 28925  
914881210

**DRA. EZNARRIAGA PEREZ, ISABEL (601328)**

**DRA. EZNARRIAGA PEREZ, ISABEL**

CL ESTAMBUL 30 C.P: 28922  
916496600

**DRA. FERNANDEZ HUERTAS, RAQUEL (601328)**

**DRA. FERNANDEZ HUERTAS, RAQUEL**

CL ESTAMBUL 30 C.P: 28922  
916496600

**DRA. HIGUERAS CONDE, DOLORES (601328)**

**DRA. HIGUERAS CONDE, DOLORES**

CL ESTAMBUL 30 C.P: 28922  
916496600

**DRA. LOPEZ BUENO, MARIA JESUS (601328)**

**DRA. LOPEZ BUENO, MARIA JESUS**

CL ESTAMBUL 30 C.P: 28922  
916496600

**DRA. MARTIN-ONDARZA GONZALEZ, MARIA DEL CARMEN (600864)**

**DRA. MARTIN-ONDARZA GONZALEZ, MARIA DEL CARMEN**

CL LOS LIRIOS 1 LO 2 C.P: 28925  
914881210

**DRA. MOLINA IBAÑEZ, MILAGROS VERONICA (601328)**

**DRA. MOLINA IBAÑEZ, MILAGROS VERONICA**

CL ESTAMBUL 30 C.P: 28922  
916496600

**DRA. OTEO DOMINGUEZ, CARMEN (601328)**

**DRA. OTEO DOMINGUEZ, CARMEN**

CL ESTAMBUL 30 C.P: 28922  
916496600

**DRA. PINTADO PAREDES, ELENA (601328)**

**DRA. PINTADO PAREDES, ELENA**

CL ESTAMBUL 30 C.P: 28922  
916496600



# OBSTETRICIA Y GINECOLOGÍA

**DRA. RAMIREZ DE LA PISCINA Y PEÑA, MARIA ISABEL (601403)**

**DRA. RAMIREZ DE LA PISCINA Y PEÑA, MARIA ISABEL**

AV LEGANES 4 LO C.P: 28920  
916121802

**HOSPITAL QUIRONSAUD SUR (601328)**

**HOSPITAL QUIRONSAUD SUR**

CL ESTAMBUL 30 C.P: 28922  
916496600

# OFTALMOLOGIA

**CEMAL ESPECIALIDADES MEDICAS ALCORCON (601403)**

**CEMAL ESPECIALIDADES MEDICAS ALCORCON**

AV LEGANES 4 LO C.P: 28921  
916121802

**CENTRAL OCULAR ALCORCON (600112)**

**CENTRAL OCULAR ALCORCON**

AV ALCALDE JOSE ARANDA 55 LO C.P: 28924  
913100142

**CENTRAL OCULAR ALCORCON (600112)**

**CENTRAL OCULAR ALCORCON**

CL MAYOR 19 3º B C.P: 28921  
913100142

**CENTRO MEDICO LOS CASTILLOS (600864)**

**CENTRO MEDICO LOS CASTILLOS**

CL LOS LIRIOS 1 LO 2 C.P: 28925  
914881210

**DR. ARAIZ IRIBARREN, JESUS MIGUEL (600864)**

**DR. ARAIZ IRIBARREN, JESUS MIGUEL**

CL LOS LIRIOS 1 LO 2 C.P: 28925  
914881210

**DR. FERNANDEZ GAYTAN CARBALLAL, LUIS (601328)**

**DR. FERNANDEZ GAYTAN CARBALLAL, LUIS**

CL ESTAMBUL 30 C.P: 28922  
916496600

**DR. ROJAS CARPIO, ROMULO SEGUNDO (601403)**

**DR. ROJAS CARPIO, ROMULO SEGUNDO**

AV LEGANES 4 LO C.P: 28920  
916121802

**DR. YEPEZ RIVAS, RAFAEL DARIO (601328)**

**DR. YEPEZ RIVAS, RAFAEL DARIO**

CL ESTAMBUL 30 C.P: 28922  
916496600

**DRA. ALBANDEA JIMENEZ, ANA ROSA (601328)**

**DRA. ALBANDEA JIMENEZ, ANA ROSA**

CL ESTAMBUL 30 C.P: 28922  
916496600

**DRA. CRIADO MUÑOZ, PILAR (601328)**

**DRA. CRIADO MUÑOZ, PILAR**

CL ESTAMBUL 30 C.P: 28922  
916496600

**DRA. FERNANDEZ SAÑUDO, MARTA (601328)**

**DRA. FERNANDEZ SAÑUDO, MARTA**

CL ESTAMBUL 30 C.P: 28922  
916496600

**DRA. PEREZ FERNANDEZ, CRISTINA (600864)**

**DRA. PEREZ FERNANDEZ, CRISTINA**

CL LOS LIRIOS 1 LO 2 C.P: 28925  
914881210

**DRA. SOPESEN CALDERON, CARMEN (601328)**

**DRA. SOPESEN CALDERON, CARMEN**

CL ESTAMBUL 30 C.P: 28922  
916496600

**HOSPITAL QUIRONSAUD SUR (601328)**

**HOSPITAL QUIRONSAUD SUR**

CL ESTAMBUL 30 C.P: 28922  
916496600

# ONCOLOGÍA MÉDICA

**DR. MIRANDA POMA, JESUS (601328)**

**DR. MIRANDA POMA, JESUS**

CL ESTAMBUL 30 C.P: 28922  
916496600

**DR. PALOMINO MUÑOZ, ANTONIO (601328)**

**DR. PALOMINO MUÑOZ, ANTONIO**

CL ESTAMBUL 30 C.P: 28922  
916496600

**DRA. ALMAGRO CASADO, ELENA (601328)**

**DRA. ALMAGRO CASADO, ELENA**

CL ESTAMBUL 30 C.P: 28922  
916496600

**HOSPITAL QUIRONSAUD SUR (601328)**

**HOSPITAL QUIRONSAUD SUR**

CL ESTAMBUL 30 C.P: 28922  
916496600



# OTORRINOLARINGOLOGÍA

## CEMAL ESPECIALIDADES MEDICAS ALCORCON (601403)

CEMAL ESPECIALIDADES MEDICAS ALCORCON  
AV LEGANES 4 LO C.P: 28921  
916121802

## DR. ANDRINO MARTIN, SERGIO ANTONIO (601403)

DR. ANDRINO MARTIN, SERGIO ANTONIO  
AV LEGANES 4 LO C.P: 28920  
916121802

## DR. DE ARRIBA SANCHEZ, ALVARO (601328)

DR. DE ARRIBA SANCHEZ, ALVARO  
CL ESTAMBUL 30 C.P: 28922  
916496600

## DR. MERA MENENDEZ, FERNANDO (601328)

DR. MERA MENENDEZ, FERNANDO  
CL ESTAMBUL 30 C.P: 28922  
916496600

## DR. SANCHEZ POTENCIANO, MARCIAL (601396)

DR. SANCHEZ POTENCIANO, MARCIAL  
AV DE LISBOA 8 C BJ IZ C.P: 28925  
916191300

## DRA. AMARILLO ESPITIA, VIVIANA ELIZABETH (601328)

DRA. AMARILLO ESPITIA, VIVIANA ELIZABETH  
CL ESTAMBUL 30 C.P: 28922  
916496600

## DRA. BARRIOS COLLADO, BEATRIZ (601328)

DRA. BARRIOS COLLADO, BEATRIZ  
CL ESTAMBUL 30 C.P: 28922  
916496600

## DRA. MATEO SERRANO, BLANCA (601328)

DRA. MATEO SERRANO, BLANCA  
CL ESTAMBUL 30 C.P: 28922  
916496600

## DRA. PARDO MAZA, ADRIANA (601328)

DRA. PARDO MAZA, ADRIANA  
CL ESTAMBUL 30 C.P: 28922  
916496600

## MARCIAL SANCHEZ OTORRINOLARINGOLOGOS (601396)

MARCIAL SANCHEZ OTORRINOLARINGOLOGOS  
AV DE LISBOA 8 C BJ IZ C.P: 28925  
916191300

## CENTRO MEDICO LOS CASTILLOS (600864)

CENTRO MEDICO LOS CASTILLOS  
CL LOS LIRIOS 1 LO 2 C.P: 28925  
914881210

## DR. BALLIVIAN YAÑEZ, HUGO (601328)

DR. BALLIVIAN YAÑEZ, HUGO  
CL ESTAMBUL 30 C.P: 28922  
916496600

## DR. DE LUCAS Y COLLANTES, PABLO IGNACIO (601328)

DR. DE LUCAS Y COLLANTES, PABLO IGNACIO  
CL ESTAMBUL 30 C.P: 28922  
916496600

## DR. SANCHEZ MAQUEDA, MARCIAL (601396)

DR. SANCHEZ MAQUEDA, MARCIAL  
AV DE LISBOA 8 C BJ IZ C.P: 28925  
916191300

## DR. SANZ FERNANDEZ, RICARDO (601403)

DR. SANZ FERNANDEZ, RICARDO  
AV LEGANES 4 LO C.P: 28920  
916121802

## DRA. ARAGON RAMOS, PAULA (601328)

DRA. ARAGON RAMOS, PAULA  
CL ESTAMBUL 30 C.P: 28922  
916496600

## DRA. LANGEER GAVILAN, TERESA (601328)

DRA. LANGEER GAVILAN, TERESA  
CL ESTAMBUL 30 C.P: 28922  
916496600

## DRA. NAVARRO CUNCHILLOS, MIRIAM (600864)

DRA. NAVARRO CUNCHILLOS, MIRIAM  
CL LOS LIRIOS 1 LO 2 C.P: 28925  
914881210

## HOSPITAL QUIRONSAIUD SUR (601328)

HOSPITAL QUIRONSAIUD SUR  
CL ESTAMBUL 30 C.P: 28922  
916496600

# PEDIATRIA

## CENTRO MEDICO GAMA (601430)

CENTRO MEDICO GAMA  
AV ALCALDE JOSE ARANDA 55 LO C.P: 28924  
916194128

## CENTRO MEDICO LOS CASTILLOS (600864)

CENTRO MEDICO LOS CASTILLOS  
CL LOS LIRIOS 1 LO 2 C.P: 28925  
914881210

# PEDIATRIA

## CLINICA NEXO (601169)

CLINICA NEXO

CL PADRON 6 C.P: 28925  
914881579

## DR. CAVADAS QUESADA, ALEJO NICOLAS (601328)

DR. CAVADAS QUESADA, ALEJO NICOLAS

CL ESTAMBUL 30 C.P: 28922  
916496600

## DR. MEDRANO LOPEZ, CONSTANCIO (601328)

DR. MEDRANO LOPEZ, CONSTANCIO

CL ESTAMBUL 30 C.P: 28922  
916496600

## DR. RICCILLO PILOTA, RICARDO ALBERTO (601328)

DR. RICCILLO PILOTA, RICARDO ALBERTO

CL ESTAMBUL 30 C.P: 28922  
916496600

## DR. SANCHEZ SANCHEZ, CESAR (601328)

DR. SANCHEZ SANCHEZ, CESAR

CL ESTAMBUL 30 C.P: 28922  
916496600

## DR. SANTIESTEBAN GALAN, GINA ALEJANDRA (601328)

DR. SANTIESTEBAN GALAN, GINA ALEJANDRA

CL ESTAMBUL 30 C.P: 28922  
916496600

## DR. VEGA GONZALEZ, MANUEL ANGEL (601328)

DR. VEGA GONZALEZ, MANUEL ANGEL

CL ESTAMBUL 30 C.P: 28922  
916496600

## DR. ZARATE OSUNA, FERNANDO (601328)

DR. ZARATE OSUNA, FERNANDO

CL ESTAMBUL 30 C.P: 28920  
916496600

## DRA. APARICIO FERNANDEZ DE GATTA, CARLOTA (601328)

DRA. APARICIO FERNANDEZ DE GATTA, CARLOTA

CL ESTAMBUL 30 C.P: 28922  
916496600

## DRA. FERNANDEZ VALLE, BARBARA (601328)

DRA. FERNANDEZ VALLE, BARBARA

CL ESTAMBUL 30 C.P: 28922  
916496600

## DRA. GARCIA FIGUERUELO, ANA (601328)

DRA. GARCIA FIGUERUELO, ANA

CL ESTAMBUL 30 C.P: 28922  
916496600

## DRA. HERNANDEZ MORENO, ANA LILIA (601328)

DRA. HERNANDEZ MORENO, ANA LILIA

CL ESTAMBUL 30 C.P: 28923  
916496600

## DRA. MARTINEZ MIR MILITZA (601328)

DRA. MARTINEZ MIR MILITZA

CL ESTAMBUL 30 C.P: 28922  
916496600

## DR. BAUTISTA LOZANO, DIEGO (601328)

DR. BAUTISTA LOZANO, DIEGO

CL ESTAMBUL 30 C.P: 28922  
916496600

## DR. MAYO ROJAS, ARISTIDES RENE (601328)

DR. MAYO ROJAS, ARISTIDES RENE

CL ESTAMBUL 30 C.P: 28922  
916496600

## DR. MENCIA BARTOLOME, SANTIAGO (601328)

DR. MENCIA BARTOLOME, SANTIAGO

CL ESTAMBUL 30 C.P: 28922  
916496600

## DR. RICO AGUIAR, FELIPE (601328)

DR. RICO AGUIAR, FELIPE

CL ESTAMBUL 30 C.P: 28922  
916496600

## DR. SANCHO PEREZ, LUIS (601328)

DR. SANCHO PEREZ, LUIS

CL ESTAMBUL 30 C.P: 28922  
916496600

## DR. TOLEDANO REVENGA, JAVIER (601328)

DR. TOLEDANO REVENGA, JAVIER

CL ESTAMBUL 30 C.P: 28922  
916496600

## DR. VERA ESCRITANO, JOSE LUIS (600864)

DR. VERA ESCRITANO, JOSE LUIS

CL LOS LIRIOS 1 LO 2 C.P: 28925  
914881210

## DRA. ALONSO CRISTOBO, MERCEDES (601328)

DRA. ALONSO CRISTOBO, MERCEDES

CL ESTAMBUL 30 C.P: 28922  
916496600

## DRA. BUTRAGUEÑO LAISECA, LAURA (601328)

DRA. BUTRAGUEÑO LAISECA, LAURA

CL ESTAMBUL 30 C.P: 28922  
916496600

## DRA. GALAVIZ CALLE, DOLORES (601328)

DRA. GALAVIZ CALLE, DOLORES

CL ESTAMBUL 30 C.P: 28922  
916496600

## DRA. GARCIA SAN PRUDENCIO, MIRIAM (601328)

DRA. GARCIA SAN PRUDENCIO, MIRIAM

CL ESTAMBUL 30 C.P: 28922  
916496600

## DRA. MARTIN OLIVAR, LOURDES (601412)

DRA. MARTIN OLIVAR, LOURDES

CL POLVORANCA 70 1 2º A C.P: 28923  
916414133

## DRA. MATOS GARCIA, SCARLET (601328)

DRA. MATOS GARCIA, SCARLET

CL ESTAMBUL 30 C.P: 28922  
916496600

## PEDIATRIA

**DRA. MEDIAVILLA GERALIDON, KATHERINE ELIZABETH (601328)**

**DRA. MEDIAVILLA GERALIDON, KATHERINE ELIZABETH**

CL ESTAMBUL 30 C.P: 28922  
916496600

**DRA. MUÑOZ JAREÑO, NURIA (601328)**

**DRA. MUÑOZ JAREÑO, NURIA**

CL ESTAMBUL 30 C.P: 28922  
916496600

**DRA. NIETO DE ANTONIO, ISABEL (601328)**

**DRA. NIETO DE ANTONIO, ISABEL**

CL ESTAMBUL 30 C.P: 28922  
916496600

**DRA. RUIZ FRAILE, LETICIA (601328)**

**DRA. RUIZ FRAILE, LETICIA**

CL ESTAMBUL 30 C.P: 28922  
916496600

**DRA. SANDOVAL CAMPOS, HAYDEE (601328)**

**DRA. SANDOVAL CAMPOS, HAYDEE**

CL ESTAMBUL 30 C.P: 28922  
916496600

**DRA. MORAN ORTEGA, NORCA TERESITA (601328)**

**DRA. MORAN ORTEGA, NORCA TERESITA**

CL ESTAMBUL 30 C.P: 28922  
916496600

**DRA. MÍNGUEZ MARTÍN, GEMA (601169)**

**DRA. MÍNGUEZ MARTÍN, GEMA**

CL PADRON 6 C.P: 28925  
914881579

**DRA. PELAEZ RIBON, MARI CRUZ (601328)**

**DRA. PELAEZ RIBON, MARI CRUZ**

CL ESTAMBUL 30 C.P: 28922  
916496600

**DRA. SANCHEZ AGUIAR, GUADALUOE MARIA (601328)**

**DRA. SANCHEZ AGUIAR, GUADALUOE MARIA**

CL ESTAMBUL 30 C.P: 28922  
916496600

**HOSPITAL QUIRONSALUD SUR (601328)**

**HOSPITAL QUIRONSALUD SUR**

CL ESTAMBUL 30 C.P: 28922  
916496600

## PSICOLOGÍA



91 563 20 00 - 900 159 000

## PSIQUIATRIA

**CENTRO MEDICO LOS CASTILLOS (600864)**

**CENTRO MEDICO LOS CASTILLOS**

CL LOS LIRIOS 1 LO 2 C.P: 28925  
914881210

**DRA. OZAITA CORRAL, MARIA (600864)**

**DRA. OZAITA CORRAL, MARIA**

CL LOS LIRIOS 1 LO 2 C.P: 28925  
914881210

## REHABILITACION

**CEMAL ESPECIALIDADES MEDICAS ALCORCON (601403)**

**CEMAL ESPECIALIDADES MEDICAS ALCORCON**

AV LEGANES 4 LO C.P: 28921  
916121802

**CENTRO MEDICO LOS CASTILLOS (600864)**

**CENTRO MEDICO LOS CASTILLOS**

CL LOS LIRIOS 1 LO 2 C.P: 28925  
914881210

**CLINICA GALIANO (601247)**

**CLINICA GALIANO**

CL VIRGEN DE ICIAR 15 C.P: 28921  
916431337

**DR. ESCOLANTE CASTRO, OSCAR (601403)**

**DR. ESCOLANTE CASTRO, OSCAR**

AV LEGANES 4 LO C.P: 28920  
916121802

**DR. ESCOLANTE CASTRO, OSCAR (601328)**

**DR. ESCOLANTE CASTRO, OSCAR**

CL ESTAMBUL 30 C.P: 28922  
916496600

**DR. SERRANO PEREZ, FERNANDO (601328)**

**DR. SERRANO PEREZ, FERNANDO**

CL ESTAMBUL 30 C.P: 28922  
916496600

## REHABILITACION

**DRA. MARTIN FERNANDEZ, ANA ISABEL (601328)**

DRA. MARTIN FERNANDEZ, ANA ISABEL

CL ESTAMBUL 30 C.P: 28922  
916496600

**DRA. NARANJO NAVARRO, MARIA DE LOS ANGELES (601328)**

DRA. NARANJO NAVARRO, MARIA DE LOS ANGELES

CL ESTAMBUL 30 C.P: 28922  
916496600

**DRA. SERRANO ZUERAS, CLARA (601328)**

DRA. SERRANO ZUERAS, CLARA

CL ESTAMBUL 30 C.P: 28922  
916496600

**HOSPITAL QUIRONSAUD SUR (601328)**

HOSPITAL QUIRONSAUD SUR

CL ESTAMBUL 30 C.P: 28922  
916496600

**DRA. MIJAN DE CASTRO, EULALIA (601403)**

DRA. MIJAN DE CASTRO, EULALIA

AV LEGANES 4 LO C.P: 28920  
916121802

**DRA. SANCHEZ GOMEZ, GEMA (600864)**

DRA. SANCHEZ GOMEZ, GEMA

CL LOS LIRIOS 1 LO 2 C.P: 28925  
914881210

**FISIOSUR (450803)**

FISIOSUR

CL MAYOR 84 C.P: 28922  
916441075

## REUMATOLOGIA

**CLINICA NEXO (601169)**

CLINICA NEXO

CL PADRON 6 C.P: 28925  
914881579

**DR. TRISTANO ROMANO, ANTONIO (601328)**

DR. TRISTANO ROMANO, ANTONIO

CL ESTAMBUL 30 C.P: 28922  
916496600

**DR. MORENO ZAZO, MARCO (601328)**

DR. MORENO ZAZO, MARCO

CL ESTAMBUL 30 C.P: 28922  
916496600

**HOSPITAL QUIRONSAUD SUR (601328)**

HOSPITAL QUIRONSAUD SUR

CL ESTAMBUL 30 C.P: 28922  
916496600

## TRAUMATOLOGIA Y CIR. ORTOPEDICA

**CEMAL ESPECIALIDADES MEDICAS ALCORCON (601403)**

CEMAL ESPECIALIDADES MEDICAS ALCORCON

AV LEGANES 4 LO C.P: 28921  
916121802

**CENTRO MEDICO ELEASA (601424)**

CENTRO MEDICO ELEASA

CL VIRGEN DE ICIAR 5 C.P: 28922  
916433211

**CENTRO MEDICO LOS CASTILLOS (600864)**

CENTRO MEDICO LOS CASTILLOS

CL LOS LIRIOS 1 LO 2 C.P: 28925  
914881210

**CLINICA NEXO (601169)**

CLINICA NEXO

CL PADRON 6 C.P: 28925  
914881579

**CLÍNICA DR. GRANERO (450321)**

CLÍNICA DR. GRANERO

CL SANTO DOMINGO 11 C.P: 28921  
916433383

**DR. BALLESTEROS MASSO, RAFAEL (601328)**

DR. BALLESTEROS MASSO, RAFAEL

CL ESTAMBUL 30 C.P: 28922  
916496600

**DR. CANILLAS DEL REY, FERNANDO MANUEL (601328)**

DR. CANILLAS DEL REY, FERNANDO MANUEL

CL ESTAMBUL 30 C.P: 28922  
916496600

**DR. DURAN GIMENEZ RICO, PABLO (601328)**

DR. DURAN GIMENEZ RICO, PABLO

CL ESTAMBUL 30 C.P: 28922  
916496600

**DR. ESCOBAR ANTON, DAVID (601328)**

DR. ESCOBAR ANTON, DAVID

CL ESTAMBUL 30 C.P: 28922  
916496600

**DR. ESCRIBANO ULIBARRI, CESAR (601328)**

DR. ESCRIBANO ULIBARRI, CESAR

CL ESTAMBUL 30 C.P: 28922  
916496600

# TRAUMATOLOGIA Y CIR.ORTOPEDICA

**DR. FERNÁNDEZ GONZÁLEZ, JULIAN (601169)**  
DR. FERNÁNDEZ GONZÁLEZ, JULIAN  
CL PADRON 6 C.P: 28925  
914881579

**DR. GARCÍA ARAUJO, CARLOS (601169)**  
DR. GARCÍA ARAUJO, CARLOS  
CL PADRON 6 C.P: 28925  
914881579

**DR. LOPEZ FRANCO, MARIANO (601328)**  
DR. LOPEZ FRANCO, MARIANO  
CL ESTAMBUL 30 C.P: 28922  
916496600

**DR. MARTINEZ LLOREDA, ANGEL VALENTIN (601424)**  
DR. MARTINEZ LLOREDA, ANGEL VALENTIN  
CL VIRGEN DE ICIAR 5 C.P: 28922  
916433211

**DR. NOGALES PELAEZ, JOSE (601328)**  
DR. NOGALES PELAEZ, JOSE  
CL ESTAMBUL 30 C.P: 28922  
916496600

**DR. PEREZ TOLEDANO, JUAN JOSE (601328)**  
DR. PEREZ TOLEDANO, JUAN JOSE  
CL ESTAMBUL 30 C.P: 28922  
916496600

**DR. TORRIJOS GARRIDO, PEDRO JOSE (601328)**  
DR. TORRIJOS GARRIDO, PEDRO JOSE  
CL ESTAMBUL 30 C.P: 28922  
916496600

**DR. VILLARTA NUÑEZ-CORTES, MANUEL (600864)**  
DR. VILLARTA NUÑEZ-CORTES, MANUEL  
CL LOS LIRIOS 1 LO 2 C.P: 28925  
914881210

**DRA. DE ARMAS BAEZ, HARIDIAN HELENA (601328)**  
DRA. DE ARMAS BAEZ, HARIDIAN HELENA  
CL ESTAMBUL 30 C.P: 28922  
916496600

**DRA. FERNANDEZ, TORMOS, ESTHER (601328)**  
DRA. FERNANDEZ, TORMOS, ESTHER  
CL ESTAMBUL 30 C.P: 28922  
916496600

**DRA. GOMEZ MOLI, ELENA (601328)**  
DRA. GOMEZ MOLI, ELENA  
CL ESTAMBUL 30 C.P: 28922  
916496600

**DRA. MADRID DE LA SERNA, CRISTINA (601328)**  
DRA. MADRID DE LA SERNA, CRISTINA  
CL ESTAMBUL 30 C.P: 28922  
916496600

**DR. GARCIA GARCIA, DIEGO (601328)**  
DR. GARCIA GARCIA, DIEGO  
CL ESTAMBUL 30 C.P: 28922  
916496600

**DR. LIMOUSIN ARANZABAL, BORJA (601328)**  
DR. LIMOUSIN ARANZABAL, BORJA  
CL ESTAMBUL 30 C.P: 28922  
916496600

**DR. LOPEZ-CASERO QUIROS, RAFAEL (601328)**  
DR. LOPEZ-CASERO QUIROS, RAFAEL  
CL ESTAMBUL 30 C.P: 28922  
916496600

**DR. MINGUEZ PEREZ, HILARIO (601328)**  
DR. MINGUEZ PEREZ, HILARIO  
CL ESTAMBUL 30 C.P: 28922  
916496600

**DR. PANIZO MOTA, FERNANDO (601328)**  
DR. PANIZO MOTA, FERNANDO  
CL ESTAMBUL 30 C.P: 28922  
916496600

**DR. RAMIREZ-ESCUDERO IMAZ, JUAN M<sup>a</sup> (601403)**  
DR. RAMIREZ-ESCUDERO IMAZ, JUAN M<sup>a</sup>  
AV LEGANES 4 LO C.P: 28920  
916121802

**DR. VAQUINHAS, ALEX (601328)**  
DR. VAQUINHAS, ALEX  
CL ESTAMBUL 30 C.P: 28922  
916496600

**DRA. VICARIO DE LA TORRE, VERONICA (601328)**  
DRA. VICARIO DE LA TORRE, VERONICA  
CL ESTAMBUL 30 C.P: 28922  
916496600

**DRA. DE FRANCISCO MARUGAN, BEATRIZ (601403)**  
DRA. DE FRANCISCO MARUGAN, BEATRIZ  
AV LEGANES 4 LO C.P: 28920  
916121802

**DRA. FERRETE BARROSO, ANA MARIA (601328)**  
DRA. FERRETE BARROSO, ANA MARIA  
CL ESTAMBUL 30 C.P: 28922  
916496600

**DRA. GOZALO NUÑEZ, MARIA JOSE (601328)**  
DRA. GOZALO NUÑEZ, MARIA JOSE  
CL ESTAMBUL 30 C.P: 28922  
916496600

**DRA. MARTIN NIETO, ELISA (601328)**  
DRA. MARTIN NIETO, ELISA  
CL ESTAMBUL 30 C.P: 28922  
916496600

# TRAUMATOLOGIA Y CIR.ORTOPEDICA

**DRA. PAULETE GARCIA, ANIHOA (601328)**

**DRA. PAULETE GARCIA, ANIHOA**

CL ESTAMBUL 30 C.P: 28922  
916496600

**DRA. RON MARQUES, ALEJANDRA SORAYA (601328)**

**DRA. RON MARQUES, ALEJANDRA SORAYA**

CL ESTAMBUL 30 C.P: 28922  
916496600

**DRA. SERRANO GIL, EVA (601328)**

**DRA. SERRANO GIL, EVA**

CL ESTAMBUL 30 C.P: 28922  
916496600

**HOSPITAL QUIRONSAJUD SUR (601328)**

**HOSPITAL QUIRONSAJUD SUR**

CL ESTAMBUL 30 C.P: 28922  
916496600

## URGENCIAS HOSPITALARIAS



91 563 20 00 - 900 159 000

## UROLOGIA

**CEMAL ESPECIALIDADES MEDICAS ALCORCON (601403)**

**CEMAL ESPECIALIDADES MEDICAS ALCORCON**

AV LEGANES 4 LO C.P: 28921  
916121802

**CENTRO MEDICO LOS CASTILLOS (600864)**

**CENTRO MEDICO LOS CASTILLOS**

CL LOS LIRIOS 1 LO 2 C.P: 28925  
914881210

**CLINICA NEXO (601169)**

**CLINICA NEXO**

CL PADRON 6 C.P: 28925  
914881579

**DR. ACOSTA REVELES, MARCO ANTONIO (601328)**

**DR. ACOSTA REVELES, MARCO ANTONIO**

CL ESTAMBUL 30 C.P: 28922  
916496600

**DR. CABRERA PÉREZ, JAVIER (601169)**

**DR. CABRERA PÉREZ, JAVIER**

CL PADRON 6 C.P: 28925  
914881579

**DR. DUARTE AÑEZ, JUAN CARLOS (601328)**

**DR. DUARTE AÑEZ, JUAN CARLOS**

CL ESTAMBUL 30 C.P: 28922  
916496600

**DR. HERRANZ YAGÜE, JOSE ANTONIO (601328)**

**DR. HERRANZ YAGÜE, JOSE ANTONIO**

CL ESTAMBUL 30 C.P: 28922  
916496600

**DR. MUÑOZ DELGADO SALMERON, JERONIMO (601328)**

**DR. MUÑOZ DELGADO SALMERON, JERONIMO**

CL ESTAMBUL 30 C.P: 28922  
916496600

**DR. ORTIN GARCIA-NIETO, MARINO (601403)**

**DR. ORTIN GARCIA-NIETO, MARINO**

AV LEGANES 4 LO C.P: 28920  
916121802

**DR. PASCUAL MATEO, CARLOS (601328)**

**DR. PASCUAL MATEO, CARLOS**

CL ESTAMBUL 30 C.P: 28922  
916496600

**DR. TAMAYO RUIZ, JUAN CARLOS (600864)**

**DR. TAMAYO RUIZ, JUAN CARLOS**

CL LOS LIRIOS 1 LO 2 C.P: 28925  
914881210

**DR. TEBA DEL PINO, FERNANDO (601328)**

**DR. TEBA DEL PINO, FERNANDO**

CL ESTAMBUL 30 C.P: 28922  
916496600

**DRA. BOCARDO FAJARDO, GLORIA (601328)**

**DRA. BOCARDO FAJARDO, GLORIA**

CL ESTAMBUL 30 C.P: 28922  
916496600

**DRA. MEJIA CELEMIN, PILAR (601328)**

**DRA. MEJIA CELEMIN, PILAR**

CL ESTAMBUL 30 C.P: 28922  
916496600

**DRA. PABON CRUZ, MARIA REBECA (601328)**

**DRA. PABON CRUZ, MARIA REBECA**

CL ESTAMBUL 30 C.P: 28922  
916496600

**HOSPITAL QUIRONSAJUD SUR (601328)**

**HOSPITAL QUIRONSAJUD SUR**

CL ESTAMBUL 30 C.P: 28922  
916496600

# ALGETE

## ALERGOLOGIA

### **CECLISA CENTRO CLINICO SANITARIO (601073)**

CECLISA CENTRO CLINICO SANITARIO

CL DEL CALDO 25 C.P: 28110

916280136

### **CLINICA ALGETE (601112)**

CLINICA ALGETE

CL NOGAL 2 C.P: 28110

916280503

### **DR. RUIZ PALOMINO, JULIO (601346)**

DR. RUIZ PALOMINO, JULIO

AV DE GUADALIX 35 LO 54 C.P: 28110

918319219

### **DRA. VALDEZ TEJEDA, MARICEL (601112)**

DRA. VALDEZ TEJEDA, MARICEL

CL NOGAL 2 C.P: 28110

916280503

### **CENTRO MEDICO SANTO DOMINGO (601346)**

CENTRO MEDICO SANTO DOMINGO

AV DE GUADALIX 35 LO 54 C.P: 28120

918319219

### **CLINICA MADRID (280221)**

CLINICA MADRID

CL LUIS DE GONGORA 1 C.P: 28110

916285397

### **DRA. PERALTA FILPO, GLENNYS CAROLINA (601073)**

DRA. PERALTA FILPO, GLENNYS CAROLINA

CL DEL CALDO 25 C.P: 28110

916280136

## ANALISIS CLINICOS

### **ANALIZA CENTRO MÉDICO SANTO DOMINGO (601555)**

ANALIZA CENTRO MÉDICO SANTO DOMINGO

AV GUADALIX 37 C.P: 28110

915183102

### **ANALIZA CLÍNICA ALGETE (VIPRESA) (601555)**

ANALIZA CLÍNICA ALGETE (VIPRESA)

CL NOGAL 2 C.P: 28110

916280503

### **CENTRO CLINICO SANITARIO (ALGETE-CECLISA) (450012)**

CENTRO CLINICO SANITARIO (ALGETE-CECLISA)

CL CALDO 25 C.P: 28110

916280136

### **CENTRO MEDICO SANTO DOMINGO (450012)**

CENTRO MEDICO SANTO DOMINGO

AV GUADALIX 37 LC 2 C.P: 28110

918319219

### **CLINICA ALGETE (280913)**

CLINICA ALGETE

CL EL NOGAL 2 C.P: 28110

916280503

### **CLINICA CUERPO Y MENTE (280913)**

CLINICA CUERPO Y MENTE

CL LIMON VERDE 25 C.P: 28110

916292050

### **CLINICA MADRID (280221)**

CLINICA MADRID

CL LUIS DE GONGORA 1 C.P: 28110

916285397

## APARATO DIGESTIVO. PROCTOLOGIA

### **CLINICA MADRID (280221)**

CLINICA MADRID

CL LUIS DE GONGORA 1 C.P: 28110

916285397



## ATS

### **CECLISA CENTRO CLINICO SANITARIO (601073)**

CECLISA CENTRO CLINICO SANITARIO

CL DEL CALDO 25 C.P: 28110

916280136

### **CLINICA ALGETE (280913)**

CLINICA ALGETE

CL EL NOGAL 2 C.P: 28110

916280503

### **CLINICA CUERPO Y MENTE (280913)**

CLINICA CUERPO Y MENTE

CL LIMON VERDE 25 C.P: 28110

916292050

### **DRA. MARTIN ALCADIE, MARIA DEL ROSARIO (601073)**

DRA. MARTIN ALCADIE, MARIA DEL ROSARIO

CL DEL CALDO 25 C.P: 28110

916280136

### **SRA. COBOS HABA, M. ENCARNACION (601112)**

SRA. COBOS HABA, M. ENCARNACION

CL NOGAL 2 C.P: 28110

916280503

### **SRA. LUQUE MENDIA, M. ISABEL (601112)**

SRA. LUQUE MENDIA, M. ISABEL

CL NOGAL 2 C.P: 28110

916280503

### **CENTRO MEDICO SANTO DOMINGO (601346)**

CENTRO MEDICO SANTO DOMINGO

AV DE GUADALIX 35 LO 54 C.P: 28120

918319219

### **CLINICA ALGETE (601112)**

CLINICA ALGETE

CL NOGAL 2 C.P: 28110

916280503

### **CLINICA MADRID (280221)**

CLINICA MADRID

CL LUIS DE GONGORA 1 C.P: 28110

916285397

### **SR. MAYOR GOMEZ, IVAN (601346)**

SR. MAYOR GOMEZ, IVAN

AV DE GUADALIX 35 LO 54 C.P: 28110

918319219

### **SRA. HORNO PEREZ, ALBA (601346)**

SRA. HORNO PEREZ, ALBA

AV DE GUADALIX 35 LO 54 C.P: 28110

918319219

### **SRFA. FRANCO MORA, PILAR (601112)**

SRFA. FRANCO MORA, PILAR

CL NOGAL 2 C.P: 28110

916280503

## CARDIOLOGIA

### **CECLISA CENTRO CLINICO SANITARIO (601073)**

CECLISA CENTRO CLINICO SANITARIO

CL DEL CALDO 25 C.P: 28110

916280136

### **CLINICA MADRID (280221)**

CLINICA MADRID

CL LUIS DE GONGORA 1 C.P: 28110

916285397

### **CLINICA ALGETE (601112)**

CLINICA ALGETE

CL NOGAL 2 C.P: 28110

916280503

### **DR. GUINEA ESQUERDO, JUAN (601112)**

DR. GUINEA ESQUERDO, JUAN

CL NOGAL 2 C.P: 28110

916280503

## CIRUGIA GENERAL Y AP. DIGESTIVO

### **CECLISA CENTRO CLINICO SANITARIO (601073)**

CECLISA CENTRO CLINICO SANITARIO

CL DEL CALDO 25 C.P: 28110

916280136

### **DR. CERQUELLA HERNANDEZ, CARLOS MARIA (601073)**

DR. CERQUELLA HERNANDEZ, CARLOS MARIA

CL DEL CALDO 25 C.P: 28110

916280136

### **CLINICA MADRID (280221)**

CLINICA MADRID

CL LUIS DE GONGORA 1 C.P: 28110

916285397



# CIRUGIA PEDIATRICA

**CECLISA CENTRO CLINICO SANITARIO (601073)**  
CECLISA CENTRO CLINICO SANITARIO  
CL DEL CALDO 25 C.P: 28110  
916280136

**DR. MARTIN DIAZ, VICTOR (601073)**  
DR. MARTIN DIAZ, VICTOR  
CL DEL CALDO 25 C.P: 28110  
916280136

# DENSITOMETRIA

 91 563 20 00 - 900 159 000

# DERMATOLOGIA MEDICO-QUIRURGICA

**CECLISA CENTRO CLINICO SANITARIO (601073)**  
CECLISA CENTRO CLINICO SANITARIO  
CL DEL CALDO 25 C.P: 28110  
916280136

**CLINICA ALGETE (601112)**  
CLINICA ALGETE  
CL NOGAL 2 C.P: 28110  
916280503

**DR. ALI MAROUF, ADNAN (601073)**  
DR. ALI MAROUF, ADNAN  
CL DEL CALDO 25 C.P: 28110  
916280136

**DRA. MASEDA PEDRERO, ROCIO (601346)**  
DRA. MASEDA PEDRERO, ROCIO  
AV DE GUADALIX 35 LO 54 C.P: 28110  
918319219

**CENTRO MEDICO SANTO DOMINGO (601346)**  
CENTRO MEDICO SANTO DOMINGO  
AV DE GUADALIX 35 LO 54 C.P: 28120  
918319219

**CLINICA MADRID (280221)**  
CLINICA MADRID  
CL LUIS DE GONGORA 1 C.P: 28110  
916285397

**DRA. CARRASCOSA DE LOME, RAQUEL (601346)**  
DRA. CARRASCOSA DE LOME, RAQUEL  
AV DE GUADALIX 35 LO 54 C.P: 28110  
918319219

**DRA. MONTES TORRES, ANDREA (601112)**  
DRA. MONTES TORRES, ANDREA  
CL NOGAL 2 C.P: 28110  
916280503

# DIAGNÓSTICO POR LA IMAGEN

**CENTRO MEDICO SANTO DOMINGO (601346)**  
CENTRO MEDICO SANTO DOMINGO  
AV DE GUADALIX 35 LO 54 C.P: 28120  
918319219

**CLINICA MADRID (280221)**  
CLINICA MADRID  
CL LUIS DE GONGORA 1 C.P: 28110  
916285397

**DR. NAVARRO FERNANDEZ-HIDALGO, MIGUEL (601346)**  
DR. NAVARRO FERNANDEZ-HIDALGO, MIGUEL  
AV DE GUADALIX 35 LO 54 C.P: 28110  
918319219

**CLINICA ALGETE (601112)**  
CLINICA ALGETE  
CL NOGAL 2 C.P: 28110  
916280503

**DR. MORALES RUIZ, RAFAEL ENRIQUE (601112)**  
DR. MORALES RUIZ, RAFAEL ENRIQUE  
CL NOGAL 2 C.P: 28110  
916280503

# ENDOCRINOLOGIA Y NUTRICION

**CLINICA MADRID (280221)**

CLINICA MADRID

CL LUIS DE GONGORA 1 C.P: 28110

916285397

# ESTOMATOLOGIA-ODONTOLOGIA

**CLINICA MADRID (280221)**

CLINICA MADRID

CL LUIS DE GONGORA 1 C.P: 28110

916285397

# FISIOTERAPIA



91 563 20 00 - 900 159 000

# MAMOGRAFIA

**CENTRO MEDICO SANTO DOMINGO (601346)**

CENTRO MEDICO SANTO DOMINGO

AV DE GUADALIX 35 LO 54 C.P: 28120

918319219

**CLINICA MADRID (280221)**

CLINICA MADRID

CL LUIS DE GONGORA 1 C.P: 28110

916285397

# MEDICINA GENERAL-MEDICINA FAMILIA

**CECLISA CENTRO CLINICO SANITARIO (601073)**

CECLISA CENTRO CLINICO SANITARIO

CL DEL CALDO 25 C.P: 28110

916280136

**CENTRO MEDICO SANTO DOMINGO (601346)**

CENTRO MEDICO SANTO DOMINGO

AV DE GUADALIX 35 LO 54 C.P: 28120

918319219

**CLINICA ALGETE (601112)**

CLINICA ALGETE

CL NOGAL 2 C.P: 28110

916280503

**CLINICA MADRID (280221)**

CLINICA MADRID

CL LUIS DE GONGORA 1 C.P: 28110

916285397

**DR. CAPRILES DRAYER, CARLOS ALBERTO (601346)**

DR. CAPRILES DRAYER, CARLOS ALBERTO

AV DE GUADALIX 35 LO 54 C.P: 28110

918319219

**DR. GRANADOS PALOMARES, LAZARO FERMIN (601112)**

DR. GRANADOS PALOMARES, LAZARO FERMIN

CL NOGAL 2 C.P: 28110

916280503

**DR. LOPEZ EGUEZ, ROBERTO JESUS (601073)**

DR. LOPEZ EGUEZ, ROBERTO JESUS

CL DEL CALDO 25 C.P: 28110

916280136

**DR. LORENZO AYUSO, NICOLAS (601346)**

DR. LORENZO AYUSO, NICOLAS

AV DE GUADALIX 35 LO 54 C.P: 28110

918319219

**DR. ROO COLMENARES, ALBERTO JAVIER (601112)**

DR. ROO COLMENARES, ALBERTO JAVIER

CL NOGAL 2 C.P: 28110

916280503

**DRA. ANDRES VENTOSA, MARIA ANGELES (601112)**

DRA. ANDRES VENTOSA, MARIA ANGELES

CL NOGAL 2 C.P: 28110

916280503

# MEDICINA GENERAL-MEDICINA FAMILIA

**DRA. ULLOA BRITO, DANAY (601112)**

**DRA. ULLOA BRITO, DANAY**

CL NOGAL 2 C.P: 28110

916280503

# MEDICINA INTERNA

**CLINICA MADRID (280221)**

**CLINICA MADRID**

CL LUIS DE GONGORA 1 C.P: 28110

916285397

# NEUROFISIOLOGÍA CLÍNICA

**CLINICA MADRID (280221)**

**CLINICA MADRID**

CL LUIS DE GONGORA 1 C.P: 28110

916285397

# NEUROLOGIA

**CENTRO MEDICO SANTO DOMINGO (601346)**

**CENTRO MEDICO SANTO DOMINGO**

AV DE GUADALIX 35 LO 54 C.P: 28120

918319219

**CLINICA MADRID (280221)**

**CLINICA MADRID**

CL LUIS DE GONGORA 1 C.P: 28110

916285397

# OBSTETRICIA Y GINECOLOGÍA

**CECLISA CENTRO CLINICO SANITARIO (601073)**

**CECLISA CENTRO CLINICO SANITARIO**

CL DEL CALDO 25 C.P: 28110

916280136

**CENTRO MEDICO SANTO DOMINGO (601346)**

**CENTRO MEDICO SANTO DOMINGO**

AV DE GUADALIX 35 LO 54 C.P: 28120

918319219

**CLINICA ALGETE (601112)**

**CLINICA ALGETE**

CL NOGAL 2 C.P: 28110

916280503

**CLINICA MADRID (280221)**

**CLINICA MADRID**

CL LUIS DE GONGORA 1 C.P: 28110

916285397

**DRA. ARAGON SANCHEZ, SOFIA (601112)**

**DRA. ARAGON SANCHEZ, SOFIA**

CL NOGAL 2 C.P: 28110

916280503

**DRA. PRIETO MATAS, M. ANGELES (601112)**

**DRA. PRIETO MATAS, M. ANGELES**

CL NOGAL 2 C.P: 28110

916280503

**DRA. OJEDA CLARO, FARIDE (601346)**

**DRA. OJEDA CLARO, FARIDE**

AV DE GUADALIX 35 LO 54 C.P: 28120

918319219

# OFTALMOLOGIA

**CECLISA CENTRO CLINICO SANITARIO (601073)**

**CECLISA CENTRO CLINICO SANITARIO**

CL DEL CALDO 25 C.P: 28110

916280136

**CENTRO MEDICO SANTO DOMINGO (601346)**

**CENTRO MEDICO SANTO DOMINGO**

AV DE GUADALIX 35 LO 54 C.P: 28120

918319219

# OFTALMOLOGIA

## CLINICA ALGETE (601112)

CLINICA ALGETE

CL NOGAL 2 C.P: 28110  
916280503

## DRA. FELIPE DUYOS, ESTHER MARIA (601112)

DRA. FELIPE DUYOS, ESTHER MARIA

CL NOGAL 2 C.P: 28110  
916280503

## DRA. HINCAPIÉ HINCAPIÉ, SONIA JANNETH (601346)

DRA. HINCAPIÉ HINCAPIÉ, SONIA JANNETH

AV DE GUADALIX 35 LO 54 C.P: 28120  
918319219

## CLINICA MADRID (280221)

CLINICA MADRID

CL LUIS DE GONGORA 1 C.P: 28110  
916285397

## DRA. SANCHEZ APARICIO, RUTH (601073)

DRA. SANCHEZ APARICIO, RUTH

CL DEL CALDO 25 C.P: 28110  
916280136

# OTORRINOLARINGOLOGÍA

## CECLISA CENTRO CLINICO SANITARIO (601073)

CECLISA CENTRO CLINICO SANITARIO

CL DEL CALDO 25 C.P: 28110  
916280136

## CLINICA MADRID (280221)

CLINICA MADRID

CL LUIS DE GONGORA 1 C.P: 28110  
916285397

## DRA. VALOR GARCIA, CRISTINA (601112)

DRA. VALOR GARCIA, CRISTINA

CL NOGAL 2 C.P: 28110  
916280503

## CLINICA ALGETE (601112)

CLINICA ALGETE

CL NOGAL 2 C.P: 28110  
916280503

## DR. GEORGE PALOP, MONICA (601073)

DR. GEORGE PALOP, MONICA

CL DEL CALDO 25 C.P: 28110  
916280136

# PEDIATRIA

## CECLISA CENTRO CLINICO SANITARIO (601073)

CECLISA CENTRO CLINICO SANITARIO

CL DEL CALDO 25 C.P: 28110  
916280136

## CLINICA ALGETE (601112)

CLINICA ALGETE

CL NOGAL 2 C.P: 28110  
916280503

## DR. LORENZO AYUSO, NICOLAS (601346)

DR. LORENZO AYUSO, NICOLAS

AV DE GUADALIX 35 LO 54 C.P: 28120  
918319219

## DRA. SARRION CATALA, CRISTINA (601112)

DRA. SARRION CATALA, CRISTINA

CL NOGAL 2 C.P: 28110  
916280503

## CENTRO MEDICO SANTO DOMINGO (601346)

CENTRO MEDICO SANTO DOMINGO

AV DE GUADALIX 35 LO 54 C.P: 28120  
918319219

## DR. VELASCO LOPEZ DE LAMELA, JOSE CARLOS (601112)

DR. VELASCO LOPEZ DE LAMELA, JOSE CARLOS

CL NOGAL 2 C.P: 28110  
916280503

## DRA. GRAU GARCIA, ANA ISABEL (601112)

DRA. GRAU GARCIA, ANA ISABEL

CL NOGAL 2 C.P: 28110  
916280503

# PSICOLOGÍA



91 563 20 00 - 900 159 000

# PSIQUIATRIA

**CECLISA CENTRO CLINICO SANITARIO (601073)**

CECLISA CENTRO CLINICO SANITARIO

CL DEL CALDO 25 C.P: 28110

916280136

**CLINICA MADRID (280221)**

CLINICA MADRID

CL LUIS DE GONGORA 1 C.P: 28110

916285397

# REHABILITACION

**CLINICA MADRID (280221)**

CLINICA MADRID

CL LUIS DE GONGORA 1 C.P: 28110

916285397

# REUMATOLOGIA

**CLINICA ALGETE (601112)**

CLINICA ALGETE

CL NOGAL 2 C.P: 28110

916280503

**CLINICA MADRID (280221)**

CLINICA MADRID

CL LUIS DE GONGORA 1 C.P: 28110

916285397

**DRA. ANDRES VENTOSA, MARIA DE LOS ANGELES (601112)**

DRA. ANDRES VENTOSA, MARIA DE LOS ANGELES

CL NOGAL 2 C.P: 28110

916280503

# TRAUMATOLOGIA Y CIR.ORTOPEDICA

**CECLISA CENTRO CLINICO SANITARIO (601073)**

CECLISA CENTRO CLINICO SANITARIO

CL DEL CALDO 25 C.P: 28110

916280136

**CENTRO MEDICO SANTO DOMINGO (601346)**

CENTRO MEDICO SANTO DOMINGO

AV DE GUADALIX 35 LO 54 C.P: 28120

918319219

**CLINICA ALGETE (601112)**

CLINICA ALGETE

CL NOGAL 2 C.P: 28110

916280503

**CLINICA MADRID (280221)**

CLINICA MADRID

CL LUIS DE GONGORA 1 C.P: 28110

916285397

**DR. ARAGON CUTILLAS, JAVIER ENRIQUE (601073)**

DR. ARAGON CUTILLAS, JAVIER ENRIQUE

CL DEL CALDO 25 C.P: 28110

916280136

**DR. GONZALEZ FERNANDEZ, ENRIQUE (601112)**

DR. GONZALEZ FERNANDEZ, ENRIQUE

CL NOGAL 2 C.P: 28110

916280503

**DR. RAMIREZ ESCUDERO IMAZ, JUAN MARIA (601346)**

DR. RAMIREZ ESCUDERO IMAZ, JUAN MARIA

AV DE GUADALIX 35 LO 54 C.P: 28110

918319219

**DR. VAQUERIZO GARCIA, VICTOR (601346)**

DR. VAQUERIZO GARCIA, VICTOR

AV DE GUADALIX 35 LO 54 C.P: 28110

918319219

## UROLOGIA

### CECLISA CENTRO CLINICO SANITARIO (601073)

CECLISA CENTRO CLINICO SANITARIO

CL DEL CALDO 25 C.P: 28110

916280136

### CLINICA ALGETE (601112)

CLINICA ALGETE

CL NOGAL 2 C.P: 28110

916280503

### DDRA. GOMEZ DEL CAÑIZO, CARMEN (601112)

DDRA. GOMEZ DEL CAÑIZO, CARMEN

CL NOGAL 2 C.P: 28110

916280503

### DR. CACERES JIMENEZ, FELIPE (601346)

DR. CACERES JIMENEZ, FELIPE

AV DE GUADALIX 35 LO 54 C.P: 28110

918319219

### CENTRO MEDICO SANTO DOMINGO (601346)

CENTRO MEDICO SANTO DOMINGO

AV DE GUADALIX 35 LO 54 C.P: 28120

918319219

### CLINICA MADRID (280221)

CLINICA MADRID

CL LUIS DE GONGORA 1 C.P: 28110

916285397

### DR. CABRERA CASTILLO, PEDRO MANUEL (601346)

DR. CABRERA CASTILLO, PEDRO MANUEL

AV DE GUADALIX 35 LO 54 C.P: 28110

918319219

### DR. GOMEZ RIVAS, JUAN ALEJANDRO (601073)

DR. GOMEZ RIVAS, JUAN ALEJANDRO

CL DEL CALDO 25 C.P: 28110

916280136

## ALPEDRETE

## ANALISIS CLINICOS

### ANALIZA DIAGNOSLAB :CENTRO MÉDICO ALPEDRETE (601555)

ANALIZA DIAGNOSLAB :CENTRO MÉDICO ALPEDRETE

CL COLLADO MEDIANO 4 C.P: 28640

678497846

### DIAGNOSLAB (280508)

DIAGNOSLAB

CL NAVILLAS 2 B G C.P: 28430

918507914

## ATS

### DIAGNOSLAB (280508)

DIAGNOSLAB

CL NAVILLAS 2 B G C.P: 28430

918507914

## ARANJUEZ

## ALERGOLOGIA

### CLINICA ATLAS (600176)

CLINICA ATLAS

CL POSTAS 81 BJ C.P: 28300

918925373

### DR. MORENO FERNANDEZ, ANTONIO (600176)

DR. MORENO FERNANDEZ, ANTONIO

CL POSTAS 81 BJ C.P: 28300

918925373

### CLINICA RICHER (450021)

CLINICA RICHER

CL DEL REY 6 C.P: 28300

918915591

### DRA. PEREZ ALZATE, DIANA VICTORIA (450021)

DRA. PEREZ ALZATE, DIANA VICTORIA

CL DEL REY 6 C.P: 28300

918915591

# ANALISIS CLINICOS

## ANALIZA CLÍNICA ATLAS (601555)

ANALIZA CLÍNICA ATLAS  
CL POSTAS 81 C.P: 28300  
918925373

## CENTRO MEDICO ARANJUEZ (280913)

CENTRO MEDICO ARANJUEZ  
CL REY 8 BJ C.P: 28300  
918915591

## CLINICA ATLAS (280913)

CLINICA ATLAS  
CL POSTAS 81 C.P: 28300  
918925373

## ANALIZA CLÍNICA RICHER (601555)

ANALIZA CLÍNICA RICHER  
CL REY 8 C.P: 28300  
918915591

## CLINICA ATLAS (600176)

CLINICA ATLAS  
CL POSTAS 81 BJ C.P: 28300  
918925373

# ANGIOLOGIA Y CIRUGIA VASCULAR

## CLINICA ATLAS (600176)

CLINICA ATLAS  
CL POSTAS 81 BJ C.P: 28300  
918925373

## DRA. BLEDA MORENO, SILVIA (600176)

DRA. BLEDA MORENO, SILVIA  
CL POSTAS 81 BJ C.P: 28300  
918925373

## DR. DE HARO MIRALLES, JOAQUIN (600176)

DR. DE HARO MIRALLES, JOAQUIN  
CL POSTAS 81 BJ C.P: 28300  
918925373

# APARATO DIGESTIVO. PROCTOLOGIA

## CLINICA ATLAS (600176)

CLINICA ATLAS  
CL POSTAS 81 BJ C.P: 28300  
918925373

## DR. BENITO SANCHEZ, FRANCISCO GABRIEL (450021)

DR. BENITO SANCHEZ, FRANCISCO GABRIEL  
CL DEL REY 6 C.P: 28300  
918915591

## DR. PACHECO ESPINO, ENRIQUE (450021)

DR. PACHECO ESPINO, ENRIQUE  
CL DEL REY 6 C.P: 28300  
918915591

## CLINICA RICHER (450021)

CLINICA RICHER  
CL DEL REY 6 C.P: 28300  
918915591

## DR. MUÑOZ LOPEZ, DIEGO (600176)

DR. MUÑOZ LOPEZ, DIEGO  
CL POSTAS 81 BJ C.P: 28300  
918925373

## DRA. CASCUDO RIELO, Mª JOSEFA (600176)

DRA. CASCUDO RIELO, Mª JOSEFA  
CL POSTAS 81 BJ C.P: 28300  
918925373

# ATS

## CENTRO MEDICO ARANJUEZ (280913)

CENTRO MEDICO ARANJUEZ  
CL REY 8 BJ C.P: 28300  
918915591

## CLINICA ATLAS (280913)

CLINICA ATLAS  
CL POSTAS 81 C.P: 28300  
918925373

## CLINICA ATLAS (600176)

CLINICA ATLAS  
CL POSTAS 81 BJ C.P: 28300  
918925373

## CLINICA RICHER (450021)

CLINICA RICHER  
CL DEL REY 6 C.P: 28300  
918915591

## ATS

**SRA. GARCIA SUAREZ, ANA (450021)**  
SRA. GARCIA SUAREZ, ANA  
CL DEL REY 6 C.P: 28300  
918915591

**SRA. MERINO RODRIGUEZ, CARMEN (600176)**  
SRA. MERINO RODRIGUEZ, CARMEN  
CL POSTAS 81 BJ C.P: 28300  
918925373

**SRA. GOMEZ GARCIA, M<sup>a</sup> ISABEL (600176)**  
SRA. GOMEZ GARCIA, M<sup>a</sup> ISABEL  
CL POSTAS 81 BJ C.P: 28300  
918925373

**SRA. PAMPANAS DIAZ, M<sup>a</sup> MUELA (600176)**  
SRA. PAMPANAS DIAZ, M<sup>a</sup> MUELA  
CL POSTAS 81 BJ C.P: 28300  
918925373

## CARDIOLOGIA

**CLINICA ATLAS (600176)**  
CLINICA ATLAS  
CL POSTAS 81 BJ C.P: 28300  
918925373

**DR. AVILA JIMENEZ, ALBERTO JAVIER (450021)**  
DR. AVILA JIMENEZ, ALBERTO JAVIER  
CL DEL REY 6 C.P: 28300  
918915591

**DR. PEREZ DE ISLA, LEOPOLDO (600176)**  
DR. PEREZ DE ISLA, LEOPOLDO  
CL POSTAS 81 BJ C.P: 28300  
918925373

**CLINICA RICHER (450021)**  
CLINICA RICHER  
CL DEL REY 6 C.P: 28300  
918915591

**DR. GARCIA ROBLES, JOSE ANTONIO (600176)**  
DR. GARCIA ROBLES, JOSE ANTONIO  
CL POSTAS 81 BJ C.P: 28300  
918925373

**DRA. SANTIJERAL, ADRIANA (600176)**  
DRA. SANTIJERAL, ADRIANA  
CL POSTAS 81 BJ C.P: 28300  
918925373

## CIRUGIA GENERAL Y AP. DIGESTIVO

**CLINICA ATLAS (600176)**  
CLINICA ATLAS  
CL POSTAS 81 BJ C.P: 28300  
918925373

**DR. GIL VERA, FERNANDO (600176)**  
DR. GIL VERA, FERNANDO  
CL POSTAS 81 BJ C.P: 28300  
918925373

**CLINICA RICHER (450021)**  
CLINICA RICHER  
CL DEL REY 6 C.P: 28300  
918915591

**DR. HERRERA CABRERA, VICENTE AMADOR (450021)**  
DR. HERRERA CABRERA, VICENTE AMADOR  
CL DEL REY 6 C.P: 28300  
918915591

## DENSITOMETRIA



91 563 20 00 - 900 159 000

## DERMATOLOGIA MEDICO-QUIRURGICA

**CLINICA ATLAS (600176)**  
CLINICA ATLAS  
CL POSTAS 81 BJ C.P: 28300  
918925373

**CLINICA RICHER (450021)**  
CLINICA RICHER  
CL DEL REY 6 C.P: 28300  
918915591



# DERMATOLOGIA MEDICO-QUIRURGICA

**DRA. BALBIN CARRERO, EVA MARIA (600176)**  
**DRA. BALBIN CARRERO, EVA MARIA**  
CL POSTAS 81 BJ C.P: 28300  
918925373

**DRA. GARCIA ROMERO, DIANA (600176)**  
**DRA. GARCIA ROMERO, DIANA**  
CL POSTAS 81 BJ C.P: 28300  
918925373

**DRA. HILARA SANCHEZ, YOLANDA (450021)**  
**DRA. HILARA SANCHEZ, YOLANDA**  
CL DEL REY 6 C.P: 28300  
918915591

# DIAGNÓSTICO POR LA IMAGEN

**CLINICA ATLAS (600176)**  
**CLINICA ATLAS**  
CL POSTAS 81 BJ C.P: 28300  
918925373

**CLINICA RICHER (450021)**  
**CLINICA RICHER**  
CL DEL REY 6 C.P: 28300  
918915591

**DR. ARRAOLA GARCIA, JUAN (600176)**  
**DR. ARRAOLA GARCIA, JUAN**  
CL POSTAS 81 BJ C.P: 28300  
918925373

**DR. VANEGAS RODRIGUEZ, JOHN (600176)**  
**DR. VANEGAS RODRIGUEZ, JOHN**  
CL POSTAS 81 BJ C.P: 28300  
918925373

# ENDOCRINOLOGIA Y NUTRICION

**CLINICA ATLAS (600176)**  
**CLINICA ATLAS**  
CL POSTAS 81 BJ C.P: 28300  
918925373

**CLINICA RICHER (450021)**  
**CLINICA RICHER**  
CL DEL REY 6 C.P: 28300  
918915591

**DR. GUERRERO RODRIGUEZ, RAUL (600176)**  
**DR. GUERRERO RODRIGUEZ, RAUL**  
CL POSTAS 81 BJ C.P: 28300  
918925373

**DR. SANCHEZ ROSADO, MIGUEL ANGEL (600176)**  
**DR. SANCHEZ ROSADO, MIGUEL ANGEL**  
CL POSTAS 81 BJ C.P: 28300  
918925373

**DRA. SANCHEZ-MORA SANCHEZ-BRUNETE, INMACULADA (450021)**  
**DRA. SANCHEZ-MORA SANCHEZ-BRUNETE, INMACULADA**  
CL DEL REY 6 C.P: 28300  
918915591

# ESTOMATOLOGIA-ODONTOLOGIA

**CLINICA RICHER (450021)**  
**CLINICA RICHER**  
CL DEL REY 6 C.P: 28300  
918915591

# FISIOTERAPIA



91 563 20 00 - 900 159 000

# HEMATOLOGIA Y HEMOTERAPIA

**CLINICA ATLAS (600176)**  
CLINICA ATLAS  
CL POSTAS 81 BJ C.P: 28300  
918925373

**DR. ROMERO BARBERO, JOSE LUIS (600176)**  
DR. ROMERO BARBERO, JOSE LUIS  
CL POSTAS 81 BJ C.P: 28300  
918925373

# LOGOPEDIA

**CENTRO MEDICO IREHASA (601459)**  
CENTRO MEDICO IREHASA  
CL POSTAS 53 LO C.P: 28300  
918929330

**SR. RODRIGUEZ TORO, RUBEN (601459)**  
SR. RODRIGUEZ TORO, RUBEN  
CL POSTAS 53 LO C.P: 28300  
918929330

**SRA. SEVILLA COBOS, MONICA (601459)**  
SRA. SEVILLA COBOS, MONICA  
CL POSTAS 53 LO C.P: 28300  
918929330

# MAMOGRAFIA

**CLINICA ATLAS (600176)**  
CLINICA ATLAS  
CL POSTAS 81 BJ C.P: 28300  
918925373

**CLINICA RICHER (450021)**  
CLINICA RICHER  
CL DEL REY 6 C.P: 28300  
918915591

# MEDICINA GENERAL-MEDICINA FAMILIA

**CENTRO MEDICO IREHASA (601459)**  
CENTRO MEDICO IREHASA  
CL POSTAS 53 LO C.P: 28300  
918929330

**CLINICA ATLAS (600176)**  
CLINICA ATLAS  
CL POSTAS 81 BJ C.P: 28300  
918925373

**CLINICA RICHER (450021)**  
CLINICA RICHER  
CL DEL REY 6 C.P: 28300  
918915591

**DR. CABO Y GARCIA, JOSE AGUSTIN (600176)**  
DR. CABO Y GARCIA, JOSE AGUSTIN  
CL POSTAS 81 BJ C.P: 28300  
918925373

**DR. RUIZ DIAZ, JOSE (601459)**  
DR. RUIZ DIAZ, JOSE  
CL POSTAS 53 LO C.P: 28300  
918929330

**DR. TAEÑO VELASCO, JULIO (600176)**  
DR. TAEÑO VELASCO, JULIO  
CL POSTAS 81 BJ C.P: 28300  
918925373

**DR. TERRANCLE DE JUAN, FERNANDO (600176)**  
DR. TERRANCLE DE JUAN, FERNANDO  
CL POSTAS 81 BJ C.P: 28300  
918925373

**DRA. IRIBAS CARCAMO, ANA MARIA (450021)**  
DRA. IRIBAS CARCAMO, ANA MARIA  
CL DEL REY 6 C.P: 28300  
918915591

**DRA. MONESCILLO JARA, ROSARIO (600176)**  
DRA. MONESCILLO JARA, ROSARIO  
CL POSTAS 81 BJ C.P: 28300  
918925373

**DRA. RADINOVA KOSTADINOVA, TYANKA (450021)**  
DRA. RADINOVA KOSTADINOVA, TYANKA  
CL DEL REY 6 C.P: 28300  
918915591

# MEDICINA INTERNA

**CLINICA ATLAS (600176)**  
CLINICA ATLAS  
CL POSTAS 81 BJ C.P: 28300  
918925373

**DR. PEREZ FERNANDEZ, MANUEL ARTURO (600176)**  
DR. PEREZ FERNANDEZ, MANUEL ARTURO  
CL POSTAS 81 BJ C.P: 28300  
918925373

**CLINICA RICHER (450021)**  
CLINICA RICHER  
CL DEL REY 6 C.P: 28300  
918915591

**DR. RUIZ DE ADANA PEREZ, RICARDO (600176)**  
DR. RUIZ DE ADANA PEREZ, RICARDO  
CL POSTAS 81 BJ C.P: 28300  
918925373

# NEUMOLOGÍA

**CLINICA ATLAS (600176)**  
CLINICA ATLAS  
CL POSTAS 81 BJ C.P: 28300  
918925373

**DR. GONZALEZ TORRALBA, JOSE FERNANDO (600176)**  
DR. GONZALEZ TORRALBA, JOSE FERNANDO  
CL POSTAS 81 BJ C.P: 28300  
918925373

**CLINICA RICHER (450021)**  
CLINICA RICHER  
CL DEL REY 6 C.P: 28300  
918915591

**DR. HERAS MARTINEZ, ARMANDO ADOLFO (450021)**  
DR. HERAS MARTINEZ, ARMANDO ADOLFO  
CL DEL REY 6 C.P: 28300  
918915591

# NEUROCIROUGIA

**CLINICA ATLAS (600176)**  
CLINICA ATLAS  
CL POSTAS 81 BJ C.P: 28300  
918925373

**DR. RODA FRADE, JUAN ENRIQUE (600176)**  
DR. RODA FRADE, JUAN ENRIQUE  
CL POSTAS 81 BJ C.P: 28300  
918925373

# NEUROFISIOLOGÍA CLÍNICA

**CLINICA RICHER (450021)**  
CLINICA RICHER  
CL DEL REY 6 C.P: 28300  
918915591

# NEUROLOGIA

**CLINICA ATLAS (600176)**  
CLINICA ATLAS  
CL POSTAS 81 BJ C.P: 28300  
918925373

**DR. CRUZ VELARDE, JUAN ANTONIO (600176)**  
DR. CRUZ VELARDE, JUAN ANTONIO  
CL POSTAS 81 BJ C.P: 28300  
918925373

**CLINICA RICHER (450021)**  
CLINICA RICHER  
CL DEL REY 6 C.P: 28300  
918915591

**DRA. ALONSO BEJAR, MARIA PALOMA (600176)**  
DRA. ALONSO BEJAR, MARIA PALOMA  
CL POSTAS 81 BJ C.P: 28300  
918925373

**DRA. FERNANDEZ RODRIGUEZ, REBECA (450021)**  
DRA. FERNANDEZ RODRIGUEZ, REBECA  
CL DEL REY 6 C.P: 28300  
918915591

# OBSTETRICIA Y GINECOLOGÍA

**CLINICA ATLAS (600176)**  
CLINICA ATLAS  
CL POSTAS 81 BJ C.P: 28300  
918925373

**DR. FOLGAR ERADES, LAUREANO ANTONIO (600176)**  
DR. FOLGAR ERADES, LAUREANO ANTONIO  
CL POSTAS 81 BJ C.P: 28300  
918925373

**DR. ROJO RIOL, JOSE M<sup>a</sup> (600176)**  
DR. ROJO RIOL, JOSE M<sup>a</sup>  
CL POSTAS 81 BJ C.P: 28300  
918925373

**DRA. DEL VILLAR VAZQUEZ, ESTHER (450021)**  
DRA. DEL VILLAR VAZQUEZ, ESTHER  
CL DEL REY 6 C.P: 28300  
918915591

**CLINICA RICHER (450021)**  
CLINICA RICHER  
CL DEL REY 6 C.P: 28300  
918915591

**DR. PISZCZEK, WOITEK ANTONI (600176)**  
DR. PISZCZEK, WOITEK ANTONI  
CL POSTAS 81 BJ C.P: 28300  
918925373

**DRA. ABAB SANZ, MARIA ROSA (600176)**  
DRA. ABAB SANZ, MARIA ROSA  
CL POSTAS 81 BJ C.P: 28300  
918925373

## OFTALMOLOGIA

**CLINICA ATLAS (600176)**  
CLINICA ATLAS  
CL POSTAS 81 BJ C.P: 28300  
918925373

**DR. SEGUNDO ROJAS, ROMULO (450021)**  
DR. SEGUNDO ROJAS, ROMULO  
CL DEL REY 6 C.P: 28300  
918915591

**DRA. VILAFRUELA GÜEMES, INES MARIA (600176)**  
DRA. VILAFRUELA GÜEMES, INES MARIA  
CL POSTAS 81 BJ C.P: 28300  
918925373

**CLINICA RICHER (450021)**  
CLINICA RICHER  
CL DEL REY 6 C.P: 28300  
918915591

**DRA. LOPEZ ARRIBA, M<sup>a</sup> PILAR (600176)**  
DRA. LOPEZ ARRIBA, M<sup>a</sup> PILAR  
CL POSTAS 81 BJ C.P: 28300  
918925373

## OTORRINOLARINGOLOGÍA

**CLINICA ATLAS (600176)**  
CLINICA ATLAS  
CL POSTAS 81 BJ C.P: 28300  
918925373

**DR. EISENBERG PLAZA, GUSTAVO (600176)**  
DR. EISENBERG PLAZA, GUSTAVO  
CL POSTAS 81 BJ C.P: 28300  
918925373

**DRA. ECHARRI SAN MARTIN, ROSA MARIA (600176)**  
DRA. ECHARRI SAN MARTIN, ROSA MARIA  
CL POSTAS 81 BJ C.P: 28300  
918925373

**CLINICA RICHER (450021)**  
CLINICA RICHER  
CL DEL REY 6 C.P: 28300  
918915591

**DR. GASCON DE LA HOZ, ANTONIO (450021)**  
DR. GASCON DE LA HOZ, ANTONIO  
CL DEL REY 6 C.P: 28300  
918915591

**DRA. GONZALEZ GARCIA, MARGARITA (450021)**  
DRA. GONZALEZ GARCIA, MARGARITA  
CL DEL REY 6 C.P: 28300  
918915591

## PEDIATRIA

**CLINICA ATLAS (600176)**  
**CLINICA ATLAS**  
 CL POSTAS 81 BJ C.P: 28300  
 918925373

**CONSULTA PEDIATRIA DRA. UÑA GUTIERREZ, MANUELA (601594)**  
**CONSULTA PEDIATRIA DRA. UÑA GUTIERREZ, MANUELA**  
 CL CAPITAN ANGOSTO GOMEZ CASTRILLON 122 1º IZ  
 C.P: 28300  
 918011365

**DRA. AGRAMONTE HEVIA, TERESA (600176)**  
**DRA. AGRAMONTE HEVIA, TERESA**  
 CL POSTAS 81 BJ C.P: 28300  
 918925373

**CLINICA RICHER (450021)**  
**CLINICA RICHER**  
 CL DEL REY 6 C.P: 28300  
 918915591

**DR. SANZ TELLECHEA, ENRIQUE (600176)**  
**DR. SANZ TELLECHEA, ENRIQUE**  
 CL POSTAS 81 BJ C.P: 28300  
 918925373

**DRA. GARCIA CANALE, ALICIA (600176)**  
**DRA. GARCIA CANALE, ALICIA**  
 CL POSTAS 81 BJ C.P: 28300  
 918925373

## PSICOLOGÍA



91 563 20 00 - 900 159 000

## PSIQUIATRIA

**CLINICA ATLAS (600176)**  
**CLINICA ATLAS**  
 CL POSTAS 81 BJ C.P: 28300  
 918925373

**DRA. ROMERO HIDALGO, ISABEL (600176)**  
**DRA. ROMERO HIDALGO, ISABEL**  
 CL POSTAS 81 BJ C.P: 28300  
 918925373

**DR. MARTINEZ GARCIA, SALVADOR (600176)**  
**DR. MARTINEZ GARCIA, SALVADOR**  
 CL POSTAS 81 BJ C.P: 28300  
 918925373

## REHABILITACION

**CENTRO MEDICO IREHASA (601459)**  
**CENTRO MEDICO IREHASA**  
 CL POSTAS 53 LO C.P: 28300  
 918929330

**CLINICA RICHER (450021)**  
**CLINICA RICHER**  
 CL DEL REY 6 C.P: 28300  
 918915591

**DR. VILLELABEITIA, KOLDOBIKA (601459)**  
**DR. VILLELABEITIA, KOLDOBIKA**  
 CL POSTAS 53 LO C.P: 28300  
 918929330

**CLINICA ATLAS (600176)**  
**CLINICA ATLAS**  
 CL POSTAS 81 BJ C.P: 28300  
 918925373

**DR. ARMENTEROS ROJO, JAVIER (600176)**  
**DR. ARMENTEROS ROJO, JAVIER**  
 CL POSTAS 81 BJ C.P: 28300  
 918925373

**DRA. PALACIOS DE LAGO, CONCEPCION (450021)**  
**DRA. PALACIOS DE LAGO, CONCEPCION**  
 CL DEL REY 6 C.P: 28300  
 918915591

# REUMATOLOGIA

**CLINICA ATLAS (600176)**  
CLINICA ATLAS  
CL POSTAS 81 BJ C.P: 28300  
918925373

**DRA. ARCONADA LOPEZ, CELIA (600176)**  
DRA. ARCONADA LOPEZ, CELIA  
CL POSTAS 81 BJ C.P: 28300  
918925373

**CLINICA RICHER (450021)**  
CLINICA RICHER  
CL DEL REY 6 C.P: 28300  
918915591

# TRAUMATOLOGIA Y CIR.ORTOPEDICA

**CENTRO MEDICO IREHASA (601459)**  
CENTRO MEDICO IREHASA  
CL POSTAS 53 LO C.P: 28300  
918929330

**CLINICA RICHER (450021)**  
CLINICA RICHER  
CL DEL REY 6 C.P: 28300  
918915591

**DR. GARCIA JIMENEZ, JULIAN (600176)**  
DR. GARCIA JIMENEZ, JULIAN  
CL POSTAS 81 BJ C.P: 28300  
918925373

**DR. LADERO MORALES, FERNANDO (601459)**  
DR. LADERO MORALES, FERNANDO  
CL POSTAS 53 LO C.P: 28300  
918929330

**DR. MARTIN BALLESTEROS, OSCAR (600176)**  
DR. MARTIN BALLESTEROS, OSCAR  
CL POSTAS 81 BJ C.P: 28300  
918925373

**CLINICA ATLAS (600176)**  
CLINICA ATLAS  
CL POSTAS 81 BJ C.P: 28300  
918925373

**CLINICA RICHER (450707)**  
CLINICA RICHER  
CL REY 6 C.P: 28300  
918915591

**DR. GONZALEZ RODRIGUEZ, FRANCISCO (450021)**  
DR. GONZALEZ RODRIGUEZ, FRANCISCO  
CL DEL REY 6 C.P: 28300  
918915591

**DR. LLOPIS MINGO, JOSE ANDRES (450021)**  
DR. LLOPIS MINGO, JOSE ANDRES  
CL DEL REY 6 C.P: 28300  
918915591

**DRA. GUTIERREZ RUIZ, MARIA TERESA (600176)**  
DRA. GUTIERREZ RUIZ, MARIA TERESA  
CL POSTAS 81 BJ C.P: 28300  
918925373

# UROLOGIA

**CLINICA ATLAS (600176)**  
CLINICA ATLAS  
CL POSTAS 81 BJ C.P: 28300  
918925373

**DR. CALVO HARO, RAFAEL (450021)**  
DR. CALVO HARO, RAFAEL  
CL DEL REY 6 C.P: 28300  
918915591

**DR. MARTIN MUÑOZ, MANUEL PABLO (600176)**  
DR. MARTIN MUÑOZ, MANUEL PABLO  
CL POSTAS 81 BJ C.P: 28300  
918925373

**CLINICA RICHER (450021)**  
CLINICA RICHER  
CL DEL REY 6 C.P: 28300  
918915591

**DR. GARCIA GONZALEZ, JESUS ISIDORO (600176)**  
DR. GARCIA GONZALEZ, JESUS ISIDORO  
CL POSTAS 81 BJ C.P: 28300  
918925373

**DR. RUIZ MONDEJAR, RAFAEL (600176)**  
DR. RUIZ MONDEJAR, RAFAEL  
CL POSTAS 81 BJ C.P: 28300  
918925373

## ARAVACA (MADRID)

### OBSTETRICIA Y GINECOLOGÍA

**INSTITUTO DE MEDICINA EGR (600932)**  
INSTITUTO DE MEDICINA EGR  
CM DE LA ZARZUELA 19 C.P: 28023  
917401690

## ARGANDA DEL REY

### ALERGOLOGIA

**CLINICA SAN JUAN (450045)**  
CLINICA SAN JUAN  
CL PUERTA DEL PARQUE 2 C.P: 28500  
918702473

**POLICLINICO HM ARGANDA (601704)**  
POLICLINICO HM ARGANDA  
AV DE LOS DERECHOS HUMANOS 12 C.P: 28500  
918757566

### ANALISIS CLINICOS

**ANALIZA CLÍNICA MEDICA SAN JUAN (601555)**  
ANALIZA CLÍNICA MEDICA SAN JUAN  
CL PUERTA DEL PARQUE 2 C.P: 28500  
918702473

**CENTRO MEDICO ARGANDA (280913)**  
CENTRO MEDICO ARGANDA  
AV DERECHOS HUMANOS 12 C.P: 28500  
918757566

**CLINICA SAN JUAN (280913)**  
CLINICA SAN JUAN  
CL PUERTA DEL PARQUE 2 C.P: 28500  
918702473

**POLICLINICA ARGANDA (280913)**  
POLICLINICA ARGANDA  
CL JUAN DE LA CIERVA 18 7ª C.P: 28500  
918710299

**SYNLAB C.M. ARGANDA (601048)**  
SYNLAB C.M. ARGANDA  
AV DERECHOS HUMANOS 10 C.P: 28500  
918757566

### ANGIOLOGIA Y CIRUGIA VASCULAR

**CLINICA SAN JUAN (450045)**  
CLINICA SAN JUAN  
CL PUERTA DEL PARQUE 2 C.P: 28500  
918702473

**DR. CHOCRON ARAMA, ARMANDO (450045)**  
DR. CHOCRON ARAMA, ARMANDO  
CL PUERTA DEL PARQUE 2 C.P: 28500  
918702473

**DRA. ABARRATEGUI SORIA, CRISTINA (601704)**  
DRA. ABARRATEGUI SORIA, CRISTINA  
AV DE LOS DERECHOS HUMANOS 12 C.P: 28500  
918757566

**POLICLINICO HM ARGANDA (601704)**  
POLICLINICO HM ARGANDA  
AV DE LOS DERECHOS HUMANOS 12 C.P: 28500  
918757566

### APARATO DIGESTIVO. PROCTOLOGIA

**CLINICA SAN JUAN (450045)**  
CLINICA SAN JUAN  
CL PUERTA DEL PARQUE 2 C.P: 28500  
918702473

**POLICLINICO HM ARGANDA (601704)**  
POLICLINICO HM ARGANDA  
AV DE LOS DERECHOS HUMANOS 12 C.P: 28500  
918757566

## ATS

**CENTRO MEDICO ARGANDA (280913)**  
CENTRO MEDICO ARGANDA  
AV DERECHOS HUMANOS 12 C.P: 28500  
918757566

**CLINICA SAN JUAN (450045)**  
CLINICA SAN JUAN  
CL PUERTA DEL PARQUE 2 C.P: 28500  
918702473

**POLICLINICO HM ARGANDA (601704)**  
POLICLINICO HM ARGANDA  
AV DE LOS DERECHOS HUMANOS 12 C.P: 28500  
918757566

**CLINICA SAN JUAN (280913)**  
CLINICA SAN JUAN  
CL PUERTA DEL PARQUE 2 C.P: 28500  
918702473

**POLICLINICA ARGANDA (280913)**  
POLICLINICA ARGANDA  
CL JUAN DE LA CIERVA 18 7ª C.P: 28500  
918710299

## CARDIOLOGIA

**CLINICA SAN JUAN (450045)**  
CLINICA SAN JUAN  
CL PUERTA DEL PARQUE 2 C.P: 28500  
918702473

**POLICLINICO HM ARGANDA (601704)**  
POLICLINICO HM ARGANDA  
AV DE LOS DERECHOS HUMANOS 12 C.P: 28500  
918757566

**DR. ARAEZ MARIN, EMILIO (601704)**  
DR. ARAEZ MARIN, EMILIO  
AV DE LOS DERECHOS HUMANOS 12 C.P: 28500  
918757566

## CIRUGIA GENERAL Y AP. DIGESTIVO

**CLINICA SAN JUAN (450045)**  
CLINICA SAN JUAN  
CL PUERTA DEL PARQUE 2 C.P: 28500  
918702473

**DR. JORGENSEN, THOMAS (601704)**  
DR. JORGENSEN, THOMAS  
AV DE LOS DERECHOS HUMANOS 12 C.P: 28500  
918757566

**DR. ANGULO MORALES, FRANCISCO JAVIER (601704)**  
DR. ANGULO MORALES, FRANCISCO JAVIER  
AV DE LOS DERECHOS HUMANOS 12 C.P: 28500  
918757566

**POLICLINICO HM ARGANDA (601704)**  
POLICLINICO HM ARGANDA  
AV DE LOS DERECHOS HUMANOS 12 C.P: 28500  
918757566

## CIRUGIA MAXILOFACIAL

**POLICLINICO HM ARGANDA (601704)**  
POLICLINICO HM ARGANDA  
AV DE LOS DERECHOS HUMANOS 12 C.P: 28500  
918757566

## CIRUGIA PLASTICA Y REPARADORA

**POLICLINICO HM ARGANDA (601704)**  
POLICLINICO HM ARGANDA  
AV DE LOS DERECHOS HUMANOS 12 C.P: 28500  
918757566



# DENSITOMETRIA



91 563 20 00 - 900 159 000

# DERMATOLOGIA MEDICO-QUIRURGICA

**CLINICA SAN JUAN (450045)**

CLINICA SAN JUAN

CL PUERTA DEL PARQUE 2 C.P: 28500  
918702473

**DRA. LOPEZ REDONDO, MARIA JOSE (450045)**

DRA. LOPEZ REDONDO, MARIA JOSE

CL PUERTA DEL PARQUE 2 C.P: 28500  
918702473

**DRA. ALONSO ARMESTO, MARIA SALUD (601704)**

DRA. ALONSO ARMESTO, MARIA SALUD

AV DE LOS DERECHOS HUMANOS 12 C.P: 28500  
918757566

**POLICLINICO HM ARGANDA (601704)**

POLICLINICO HM ARGANDA

AV DE LOS DERECHOS HUMANOS 12 C.P: 28500  
918757566

# DIAGNÓSTICO POR LA IMAGEN

**CLINICA SAN JUAN (450045)**

CLINICA SAN JUAN

CL PUERTA DEL PARQUE 2 C.P: 28500  
918702473

**POLICLINICO HM ARGANDA (601704)**

POLICLINICO HM ARGANDA

AV DE LOS DERECHOS HUMANOS 12 C.P: 28500  
918757566

**DR. CHEIKH AMIN, YOSSEF (601704)**

DR. CHEIKH AMIN, YOSSEF

AV DE LOS DERECHOS HUMANOS 12 C.P: 28500  
918757566

# ENDOCRINOLOGIA Y NUTRICION

**CLINICA SAN JUAN (450045)**

CLINICA SAN JUAN

CL PUERTA DEL PARQUE 2 C.P: 28500  
918702473

**POLICLINICO HM ARGANDA (601704)**

POLICLINICO HM ARGANDA

AV DE LOS DERECHOS HUMANOS 12 C.P: 28500  
918757566

**DR. LEZCANO SOLIZ, DIEGO ARIEL (601704)**

DR. LEZCANO SOLIZ, DIEGO ARIEL

AV DE LOS DERECHOS HUMANOS 12 C.P: 28500  
918757566

# ESTOMATOLOGIA-ODONTOLOGIA

**CLINICA SAN JUAN (450045)**

CLINICA SAN JUAN

CL PUERTA DEL PARQUE 2 C.P: 28500  
918702473

**POLICLINICO HM ARGANDA (601704)**

POLICLINICO HM ARGANDA

AV DE LOS DERECHOS HUMANOS 12 C.P: 28500  
918757566

# FISIOTERAPIA



91 563 20 00 - 900 159 000

## MAMOGRAFIA

**CLINICA SAN JUAN (450045)**  
CLINICA SAN JUAN  
CL PUERTA DEL PARQUE 2 C.P: 28500  
918702473

**POLICLINICO HM ARGANDA (601704)**  
POLICLINICO HM ARGANDA  
AV DE LOS DERECHOS HUMANOS 12 C.P: 28500  
918757566

## MEDICINA GENERAL-MEDICINA FAMILIA

**CLINICA SAN JUAN (450045)**  
CLINICA SAN JUAN  
CL PUERTA DEL PARQUE 2 C.P: 28500  
918702473

**DR. ALZATE PEREZ, JUAN CARLOS (601704)**  
DR. ALZATE PEREZ, JUAN CARLOS  
AV DE LOS DERECHOS HUMANOS 12 C.P: 28500  
918757566

**DR. GONZALEZ ZAZO, GUSTAVO (280504)**  
DR. GONZALEZ ZAZO, GUSTAVO  
CL SAN JUAN 36 C.P: 28500  
646152146

**DRA. LOPEZ REDONDO, MARIA JOSE (450045)**  
DRA. LOPEZ REDONDO, MARIA JOSE  
CL PUERTA DEL PARQUE 2 C.P: 28500  
918702473

**POLICLINICO HM ARGANDA (601704)**  
POLICLINICO HM ARGANDA  
AV DE LOS DERECHOS HUMANOS 12 C.P: 28500  
918757566

## MEDICINA INTERNA

**POLICLINICO HM ARGANDA (601704)**  
POLICLINICO HM ARGANDA  
AV DE LOS DERECHOS HUMANOS 12 C.P: 28500  
918757566

## NEUROCIRUGIA

**CLINICA SAN JUAN (450045)**  
CLINICA SAN JUAN  
CL PUERTA DEL PARQUE 2 C.P: 28500  
918702473

**DR. ESCOBAR SOLIS, RICARDO (450045)**  
DR. ESCOBAR SOLIS, RICARDO  
CL PUERTA DEL PARQUE 2 C.P: 28500  
918702473

## NEUROFISIOLOGÍA CLÍNICA

**DR. ORTI PAREJA, MIGUEL (601704)**  
DR. ORTI PAREJA, MIGUEL  
AV DE LOS DERECHOS HUMANOS 12 C.P: 28500  
918757566

**POLICLINICO HM ARGANDA (601704)**  
POLICLINICO HM ARGANDA  
AV DE LOS DERECHOS HUMANOS 12 C.P: 28500  
918757566

## NEUROLOGIA

**CLINICA SAN JUAN (450045)**  
CLINICA SAN JUAN  
CL PUERTA DEL PARQUE 2 C.P: 28500  
918702473

**DR. ESQUIVEL LOPEZ, ALBERTO (601704)**  
DR. ESQUIVEL LOPEZ, ALBERTO  
AV DE LOS DERECHOS HUMANOS 12 C.P: 28500  
918757566

**POLICLINICO HM ARGANDA (601704)**  
POLICLINICO HM ARGANDA  
AV DE LOS DERECHOS HUMANOS 12 C.P: 28500  
918757566

# OBSTETRICIA Y GINECOLOGÍA

## CLINICA SAN JUAN (450045)

CLINICA SAN JUAN

CL PUERTA DEL PARQUE 2 C.P: 28500  
918702473

## DRA. GONZALEZ SEGURA, GISSELLE (601704)

DRA. GONZALEZ SEGURA, GISSELLE

AV DE LOS DERECHOS HUMANOS 12 C.P: 28500  
918757566

## DRA. REY ZAILA, MAILEN (601704)

DRA. REY ZAILA, MAILEN

AV DE LOS DERECHOS HUMANOS 12 C.P: 28500  
918757566

## POLICLINICO HM ARGANDA (601704)

POLICLINICO HM ARGANDA

AV DE LOS DERECHOS HUMANOS 12 C.P: 28500  
918757566

## DR. IERULLO, ANTONIO (601704)

DR. IERULLO, ANTONIO

AV DE LOS DERECHOS HUMANOS 12 C.P: 28500  
918757566

## DRA. PEREZ CONSUEGRA, ILDEMIS (601704)

DRA. PEREZ CONSUEGRA, ILDEMIS

AV DE LOS DERECHOS HUMANOS 12 C.P: 28500  
918757566

## DRA. ZAMORA CUESTA, ANA MARIA (601704)

DRA. ZAMORA CUESTA, ANA MARIA

AV DE LOS DERECHOS HUMANOS 12 C.P: 28500  
918757566

# OFTALMOLOGIA

## CLINICA SAN JUAN (450045)

CLINICA SAN JUAN

CL PUERTA DEL PARQUE 2 C.P: 28500  
918702473

## DR. ZAMORA BARRIOS, JOSE ELEUTERIO (601704)

DR. ZAMORA BARRIOS, JOSE ELEUTERIO

AV DE LOS DERECHOS HUMANOS 12 C.P: 28500  
918757566

## DR. RAEZ VAZQUEZ, ANTONIO (601704)

DR. RAEZ VAZQUEZ, ANTONIO

AV DE LOS DERECHOS HUMANOS 12 C.P: 28500  
918757566

## POLICLINICO HM ARGANDA (601704)

POLICLINICO HM ARGANDA

AV DE LOS DERECHOS HUMANOS 12 C.P: 28500  
918757566

# OTORRINOLARINGOLOGÍA

## CLINICA SAN JUAN (450045)

CLINICA SAN JUAN

CL PUERTA DEL PARQUE 2 C.P: 28500  
918702473

## POLICLINICO HM ARGANDA (601704)

POLICLINICO HM ARGANDA

AV DE LOS DERECHOS HUMANOS 12 C.P: 28500  
918757566

## DR. DEL CASTILLO SERRANO, EDUARDO (601704)

DR. DEL CASTILLO SERRANO, EDUARDO

AV DE LOS DERECHOS HUMANOS 12 C.P: 28500  
918757566

# PEDIATRIA

## CLINICA SAN JUAN (450045)

CLINICA SAN JUAN

CL PUERTA DEL PARQUE 2 C.P: 28500  
918702473

## DR. GONZALEZ ZAZO, GUSTAVO (280504)

DR. GONZALEZ ZAZO, GUSTAVO

CL SAN JUAN 36 C.P: 28500  
646152146

## POLICLINICO HM ARGANDA (601704)

POLICLINICO HM ARGANDA

AV DE LOS DERECHOS HUMANOS 12 C.P: 28500  
918757566

## DR. BARRA OSTONI, VICENZO (601704)

DR. BARRA OSTONI, VICENZO

AV DE LOS DERECHOS HUMANOS 12 C.P: 28500  
918757566

## DR. LOPEZ DE TORO, JUAN (601704)

DR. LOPEZ DE TORO, JUAN

AV DE LOS DERECHOS HUMANOS 12 C.P: 28500  
918757566

# PSICOLOGÍA



91 563 20 00 - 900 159 000

## REHABILITACION

**CLINICA SAN JUAN (450045)**

CLINICA SAN JUAN

CL PUERTA DEL PARQUE 2 C.P: 28500  
918702473

**POLICLINICO HM ARGANDA (601704)**

POLICLINICO HM ARGANDA

AV DE LOS DERECHOS HUMANOS 12 C.P: 28500  
918757566

**DRA. ALVAREZ LUENGO, ISABEL (601704)**

DRA. ALVAREZ LUENGO, ISABEL

AV DE LOS DERECHOS HUMANOS 12 C.P: 28500  
918757566

## REUMATOLOGIA

**CLINICA SAN JUAN (450045)**

CLINICA SAN JUAN

CL PUERTA DEL PARQUE 2 C.P: 28500  
918702473

## TRAUMATOLOGIA Y CIR.ORTOPEDICA

**CLINICA SAN JUAN (450045)**

CLINICA SAN JUAN

CL PUERTA DEL PARQUE 2 C.P: 28500  
918702473

**DR. GARCIA LOPEZ, JOSE (450045)**

DR. GARCIA LOPEZ, JOSE

CL PUERTA DEL PARQUE 2 C.P: 28500  
918702473

**DR. STROCCHIA BRITO, MARCO (601704)**

DR. STROCCHIA BRITO, MARCO

AV DE LOS DERECHOS HUMANOS 12 C.P: 28500  
918757566

**DR. VIDAL FERNANDEZ, CARLOS LUIS (601704)**

DR. VIDAL FERNANDEZ, CARLOS LUIS

AV DE LOS DERECHOS HUMANOS 12 C.P: 28500  
918757566

**POLICLINICO HM ARGANDA (601704)**

POLICLINICO HM ARGANDA

AV DE LOS DERECHOS HUMANOS 12 C.P: 28500  
918757566

**DR. ARNAL BURRO, JUAN (601704)**

DR. ARNAL BURRO, JUAN

AV DE LOS DERECHOS HUMANOS 12 C.P: 28500  
918757566

**DR. PEREZ BLANCO, RAMON (601704)**

DR. PEREZ BLANCO, RAMON

AV DE LOS DERECHOS HUMANOS 12 C.P: 28500  
918757566

**DR. VAQUERIZO GARCIA, VICTOR (601704)**

DR. VAQUERIZO GARCIA, VICTOR

AV DE LOS DERECHOS HUMANOS 12 C.P: 28500  
918757566

**DRA. RUIZ DE CASTAÑEDA, MAR (601704)**

DRA. RUIZ DE CASTAÑEDA, MAR

AV DE LOS DERECHOS HUMANOS 12 C.P: 28500  
918757566

## UROLOGIA

**DR. HERRANZ FERNANDEZ, LUIS MIGUEL (601704)**

DR. HERRANZ FERNANDEZ, LUIS MIGUEL

AV DE LOS DERECHOS HUMANOS 12 C.P: 28500  
918757566

**DR. SYNUES OJAS, BRYAN (601704)**

DR. SYNUES OJAS, BRYAN

AV DE LOS DERECHOS HUMANOS 12 C.P: 28500  
918757566

# UROLOGIA

**POLICLINICO HM ARGANDA (601704)**  
POLICLINICO HM ARGANDA  
AV DE LOS DERECHOS HUMANOS 12 C.P: 28500  
918757566

## ARROYOMOLINOS

# ALERGOLOGIA

**AVERROES ARROYOMOLINOS (601275)**  
AVERROES ARROYOMOLINOS  
CL CULLERA 1 LO 12 C.P: 28939  
916091020

**DRA. REAÑO MARTOS, MARIA DEL MAR (601275)**  
DRA. REAÑO MARTOS, MARIA DEL MAR  
CL CULLERA 1 LO 12 C.P: 28939  
916091020

**AVERROES ARROYOMOLINOS (601275)**  
AVERROES ARROYOMOLINOS  
CL CULLERA 1 LO 12 C.P: 28939  
916091020

# ANALISIS CLINICOS

**ANALIZA CM AVERROES ARROYOMOLINOS (601555)**  
ANALIZA CM AVERROES ARROYOMOLINOS  
CL CULLERA 1 C.P: 28939  
916091020

**AVERROES ARROYOMOLINOS (601275)**  
AVERROES ARROYOMOLINOS  
CL CULLERA 1 LO 12 C.P: 28939  
916091020

**CLINICA BIENESTAR SALUD (601267)**  
CLINICA BIENESTAR SALUD  
CL PLAZA MAYOR 0 C.P: 28939  
916334223

**AVERROES ARROYOMOLINOS (601275)**  
AVERROES ARROYOMOLINOS  
CL CULLERA 1 LO 12 C.P: 28939  
916091020

**CENTRO MEDICO ARROYOMOLINOS (601267)**  
CENTRO MEDICO ARROYOMOLINOS  
PZ MAYOR 14 LC 2 C.P: 28939  
915334781

# ATS

**AVERROES ARROYOMOLINOS (601275)**  
AVERROES ARROYOMOLINOS  
CL CULLERA 1 LO 12 C.P: 28939  
916091020

**SRA. GOMEZ LOPEZ, JARA (601275)**  
SRA. GOMEZ LOPEZ, JARA  
CL CULLERA 1 LO 12 C.P: 28939  
916091020

**SRA. OLIVEROS PERALES, RAQUEL (601275)**  
SRA. OLIVEROS PERALES, RAQUEL  
CL CULLERA 1 LO 12 C.P: 28939  
916091020

**AVERROES ARROYOMOLINOS (601275)**  
AVERROES ARROYOMOLINOS  
CL CULLERA 1 LO 12 C.P: 28939  
916091020

**SRA. MORENO HERRERO, ARANZAZU (601275)**  
SRA. MORENO HERRERO, ARANZAZU  
CL CULLERA 1 LO 12 C.P: 28939  
916091020

## CARDIOLOGIA

**AVERROES ARROYOMOLINOS (601275)**

**AVERROES ARROYOMOLINOS**

CL CULLERA 1 LO 12 C.P: 28939  
916091020

**DR. MIGUEL MONTERO, RENE (601275)**

**DR. MIGUEL MONTERO, RENE**

CL CULLERA 1 LO 12 C.P: 28939  
916091020

**AVERROES ARROYOMOLINOS (601275)**

**AVERROES ARROYOMOLINOS**

CL CULLERA 1 LO 12 C.P: 28939  
916091020

## CIRUGIA GENERAL Y AP. DIGESTIVO

**AVERROES ARROYOMOLINOS (601275)**

**AVERROES ARROYOMOLINOS**

CL CULLERA 1 LO 12 C.P: 28939  
916091020

**DR. DURAN POVEDA, MANUEL (601275)**

**DR. DURAN POVEDA, MANUEL**

CL CULLERA 1 LO 12 C.P: 28939  
916091020

**AVERROES ARROYOMOLINOS (601275)**

**AVERROES ARROYOMOLINOS**

CL CULLERA 1 LO 12 C.P: 28939  
916091020

## CIRUGIA PEDIATRICA

**AVERROES ARROYOMOLINOS (601275)**

**AVERROES ARROYOMOLINOS**

CL CULLERA 1 LO 12 C.P: 28939  
916091020

**AVERROES ARROYOMOLINOS (601275)**

**AVERROES ARROYOMOLINOS**

CL CULLERA 1 LO 12 C.P: 28939  
916091020

## CIRUGIA PLASTICA Y REPARADORA

**AVERROES ARROYOMOLINOS (601275)**

**AVERROES ARROYOMOLINOS**

CL CULLERA 1 LO 12 C.P: 28939  
916091020

**AVERROES ARROYOMOLINOS (601275)**

**AVERROES ARROYOMOLINOS**

CL CULLERA 1 LO 12 C.P: 28939  
916091020

## DENSITOMETRIA



91 563 20 00 - 900 159 000

## DERMATOLOGIA MEDICO-QUIRURGICA

**AVERROES ARROYOMOLINOS (601275)**

**AVERROES ARROYOMOLINOS**

CL CULLERA 1 LO 12 C.P: 28939  
916091020

**AVERROES ARROYOMOLINOS (601275)**

**AVERROES ARROYOMOLINOS**

CL CULLERA 1 LO 12 C.P: 28939  
916091020

**DR. GOMEZ DE LA FUENTE, ENRIQUE (601275)**

**DR. GOMEZ DE LA FUENTE, ENRIQUE**

CL CULLERA 1 LO 12 C.P: 28939  
916091020

## DIAGNÓSTICO POR LA IMAGEN

**AVERROES ARROYOMOLINOS (601275)**

AVERROES ARROYOMOLINOS

CL CULLERA 1 LO 12 C.P: 28939  
916091020

**DR. ALVAREZ LUQUE, ARTURO (601275)**

DR. ALVAREZ LUQUE, ARTURO

CL CULLERA 1 LO 12 C.P: 28939  
916091020

**AVERROES ARROYOMOLINOS (601275)**

AVERROES ARROYOMOLINOS

CL CULLERA 1 LO 12 C.P: 28939  
916091020

## ENDOCRINOLOGIA Y NUTRICION

**AVERROES ARROYOMOLINOS (601275)**

AVERROES ARROYOMOLINOS

CL CULLERA 1 LO 12 C.P: 28939  
916091020

**DRA. BLANCA MARTINEZ-BARBEITO, MARIA (601275)**

DRA. BLANCA MARTINEZ-BARBEITO, MARIA

CL CULLERA 1 LO 12 C.P: 28939  
916091020

**AVERROES ARROYOMOLINOS (601275)**

AVERROES ARROYOMOLINOS

CL CULLERA 1 LO 12 C.P: 28939  
916091020

**DRA. GUTIERREZ MEDINA, SONSOLES (601275)**

DRA. GUTIERREZ MEDINA, SONSOLES

CL CULLERA 1 LO 12 C.P: 28939  
916091020

## FISIOTERAPIA



91 563 20 00 - 900 159 000

## MAMOGRAFIA

**AVERROES ARROYOMOLINOS (601275)**

AVERROES ARROYOMOLINOS

CL CULLERA 1 LO 12 C.P: 28939  
916091020

**AVERROES ARROYOMOLINOS (601275)**

AVERROES ARROYOMOLINOS

CL CULLERA 1 LO 12 C.P: 28939  
916091020

## MEDICINA GENERAL-MEDICINA FAMILIA

**AVERROES ARROYOMOLINOS (601275)**

AVERROES ARROYOMOLINOS

CL CULLERA 1 LO 12 C.P: 28939  
916091020

**DR. LEON ANTA, ALFONSO FRANCISCO (601275)**

DR. LEON ANTA, ALFONSO FRANCISCO

CL CULLERA 1 LO 12 C.P: 28939  
916091020

**DRA. BRAVO MARTIN, ISABEL (601275)**

DRA. BRAVO MARTIN, ISABEL

CL CULLERA 1 LO 12 C.P: 28939  
916091020

**AVERROES ARROYOMOLINOS (601275)**

AVERROES ARROYOMOLINOS

CL CULLERA 1 LO 12 C.P: 28939  
916091020

**DR. MIGUEL DEL CERRO, JUAN JOSE (601275)**

DR. MIGUEL DEL CERRO, JUAN JOSE

CL CULLERA 1 LO 12 C.P: 28939  
916091020

**DRA. JIMENEZ ALCUDIA, RAQUEL (601275)**

DRA. JIMENEZ ALCUDIA, RAQUEL

CL CULLERA 1 LO 12 C.P: 28939  
916091020

# MEDICINA GENERAL-MEDICINA FAMILIA

**DRA. LOPEZ VILLALVILLA, ARANCHA (601275)**

**DRA. LOPEZ VILLALVILLA, ARANCHA**

CL CULLERA 1 LO 12 C.P: 28939  
916091020

## NEUROCIRUGIA

**AVERROES ARROYOMOLINOS (601275)**

**AVERROES ARROYOMOLINOS**

CL CULLERA 1 LO 12 C.P: 28939  
916091020

**AVERROES ARROYOMOLINOS (601275)**

**AVERROES ARROYOMOLINOS**

CL CULLERA 1 LO 12 C.P: 28939  
916091020

## NEUROLOGIA

**AVERROES ARROYOMOLINOS (601275)**

**AVERROES ARROYOMOLINOS**

CL CULLERA 1 LO 12 C.P: 28939  
916091020

**AVERROES ARROYOMOLINOS (601275)**

**AVERROES ARROYOMOLINOS**

CL CULLERA 1 LO 12 C.P: 28939  
916091020

## OBSTETRICIA Y GINECOLOGÍA

**AVERROES ARROYOMOLINOS (601275)**

**AVERROES ARROYOMOLINOS**

CL CULLERA 1 LO 12 C.P: 28939  
916091020

**AVERROES ARROYOMOLINOS (601275)**

**AVERROES ARROYOMOLINOS**

CL CULLERA 1 LO 12 C.P: 28939  
916091020

**DRA. APASTEGUI VELAZQUEZ, FELICITAS (601275)**

**DRA. APASTEGUI VELAZQUEZ, FELICITAS**

CL CULLERA 1 LO 12 C.P: 28939  
916091020

**DRA. SANCHEZ MIGUEL, TAMARA (601275)**

**DRA. SANCHEZ MIGUEL, TAMARA**

CL CULLERA 1 LO 12 C.P: 28939  
916091020

**DRA. VALLEJO PEREZ, PALOMA (601275)**

**DRA. VALLEJO PEREZ, PALOMA**

CL CULLERA 1 LO 12 C.P: 28939  
916091020

## OFTALMOLOGIA

**AVERROES ARROYOMOLINOS (601275)**

**AVERROES ARROYOMOLINOS**

CL CULLERA 1 LO 12 C.P: 28939  
916091020

**AVERROES ARROYOMOLINOS (601275)**

**AVERROES ARROYOMOLINOS**

CL CULLERA 1 LO 12 C.P: 28939  
916091020

**DRA. GONZALEZ MANRIQUE, MARIA DEL MAR (601275)**

**DRA. GONZALEZ MANRIQUE, MARIA DEL MAR**

CL CULLERA 1 LO 12 C.P: 28939  
916091020

## OTORRINOLARINGOLOGÍA

**AVERROES ARROYOMOLINOS (601275)**

**AVERROES ARROYOMOLINOS**

CL CULLERA 1 LO 12 C.P: 28939  
916091020

**AVERROES ARROYOMOLINOS (601275)**

**AVERROES ARROYOMOLINOS**

CL CULLERA 1 LO 12 C.P: 28939  
916091020



# OTORRINOLARINGOLOGÍA

**DR. GONZALEZ ARIAS, VICTOR JOSE (601275)**  
**DR. GONZALEZ ARIAS, VICTOR JOSE**  
CL CULLERA 1 LO 12 C.P: 28939  
916091020

**DRA. MACON LIQUETE, ESTHER (601275)**  
**DRA. MACON LIQUETE, ESTHER**  
CL CULLERA 1 LO 12 C.P: 28939  
916091020

## PEDIATRIA

**AVERROES ARROYOMOLINOS (601275)**  
**AVERROES ARROYOMOLINOS**  
CL CULLERA 1 LO 12 C.P: 28939  
916091020

**AVERROES ARROYOMOLINOS (601275)**  
**AVERROES ARROYOMOLINOS**  
CL CULLERA 1 LO 12 C.P: 28939  
916091020

**DR. GIL DE GRACIA, JESUS (601275)**  
**DR. GIL DE GRACIA, JESUS**  
CL CULLERA 1 LO 12 C.P: 28939  
916091020

**DR. PEREZ GOMEZ-PASTRANA, EDUARDO MIGUEL (601275)**  
**DR. PEREZ GOMEZ-PASTRANA, EDUARDO MIGUEL**  
CL CULLERA 1 LO 12 C.P: 28939  
916091020

**DR. PEREZ-GOMEZ PASTRANA, EDUARDO MIGUEL (601275)**  
**DR. PEREZ-GOMEZ PASTRANA, EDUARDO MIGUEL**  
CL CULLERA 1 LO 12 C.P: 28939  
916091020

**DR. SANZ SANTAUEFEMIA, FRANCISCO JOSE (601275)**  
**DR. SANZ SANTAUEFEMIA, FRANCISCO JOSE**  
CL CULLERA 1 LO 12 C.P: 28939  
916091020

**DRA. ALONSO FERNANDEZ, PILAR (601275)**  
**DRA. ALONSO FERNANDEZ, PILAR**  
CL CULLERA 1 LO 12 C.P: 28939  
916091020

**DRA. ESCRIBANO CERUELO, EVA (601275)**  
**DRA. ESCRIBANO CERUELO, EVA**  
CL CULLERA 1 LO 12 C.P: 28939  
916091020

**DRA. JIMENEZ HERNANDEZ, MARIA LOURDES (601275)**  
**DRA. JIMENEZ HERNANDEZ, MARIA LOURDES**  
CL CULLERA 1 LO 12 C.P: 28939  
916091020

## PSICOLOGÍA



91 563 20 00 - 900 159 000

## REHABILITACION

**AVERROES ARROYOMOLINOS (601275)**  
**AVERROES ARROYOMOLINOS**  
CL CULLERA 1 LO 12 C.P: 28939  
916091020

**AVERROES ARROYOMOLINOS (601275)**  
**AVERROES ARROYOMOLINOS**  
CL CULLERA 1 LO 12 C.P: 28939  
916091020

**DRA. PEINADO DEL PINO, RUTH (601275)**  
**DRA. PEINADO DEL PINO, RUTH**  
CL CULLERA 1 LO 12 C.P: 28939  
916091020

# TRAUMATOLOGIA Y CIR.ORTOPEDICA

**AVERROES ARROYOMOLINOS (601275)**

AVERROES ARROYOMOLINOS

CL CULLERA 1 LO 12 C.P: 28939  
916091020

**DR. FERNANDEZ CRIADO, FERNANDO (601275)**

DR. FERNANDEZ CRIADO, FERNANDO

CL CULLERA 1 LO 12 C.P: 28939  
916091020

**DR. NIETO CARRIZOSA, JOSE MANUEL (601275)**

DR. NIETO CARRIZOSA, JOSE MANUEL

CL CULLERA 1 LO 12 C.P: 28939  
916091020

**AVERROES ARROYOMOLINOS (601275)**

AVERROES ARROYOMOLINOS

CL CULLERA 1 LO 12 C.P: 28939  
916091020

**DR. GARCIA IBAÑEZ, PABLO (601275)**

DR. GARCIA IBAÑEZ, PABLO

CL CULLERA 1 LO 12 C.P: 28939  
916091020

## UROLOGIA

**AVERROES ARROYOMOLINOS (601275)**

AVERROES ARROYOMOLINOS

CL CULLERA 1 LO 12 C.P: 28939  
916091020

**DR. ARANCE GIL, IGNACIO (601275)**

DR. ARANCE GIL, IGNACIO

CL CULLERA 1 LO 12 C.P: 28939  
916091020

**AVERROES ARROYOMOLINOS (601275)**

AVERROES ARROYOMOLINOS

CL CULLERA 1 LO 12 C.P: 28939  
916091020

## BOADILLA DEL MONTE

### ALERGOLOGIA

**CENTRO MEDICO BOADILLA (450954)**

CENTRO MEDICO BOADILLA

AV DEL NUEVO MUNDO 14 C.P: 28660  
916326040

**DRA. ANGELICA GUTIERREZ-MATURANA JIMENEZ, MARIA (600400)**

DRA. ANGELICA GUTIERREZ-MATURANA JIMENEZ, MARIA

AV MONTEPRINCIPE 25 C.P: 28660  
917089900

**DRA. MEDINA ALFARO, ILEANA (600400)**

DRA. MEDINA ALFARO, ILEANA

AV MONTEPRINCIPE 25 C.P: 28660  
917089900

**DRA. SANCHEZ MARCEN, ITZIAR (600400)**

DRA. SANCHEZ MARCEN, ITZIAR

AV MONTEPRINCIPE 25 C.P: 28660  
917089900

**DRA. VILLALOBOS VIOLAN, VICTORIA (600400)**

DRA. VILLALOBOS VIOLAN, VICTORIA

AV MONTEPRINCIPE 25 C.P: 28660  
917089900

**DR. CORDOVA RAMOS, GUSTAVO (450954)**

DR. CORDOVA RAMOS, GUSTAVO

AV DEL NUEVO MUNDO 14 C.P: 28660  
916326040

**DRA. LUISA SOMOZA ALVAREZ, MARIA (600400)**

DRA. LUISA SOMOZA ALVAREZ, MARIA

AV MONTEPRINCIPE 25 C.P: 28660  
917089900

**DRA. PLAZA DÍAZ, MARIA ARANZAZU (601119)**

DRA. PLAZA DÍAZ, MARIA ARANZAZU

AV DEL INFANTE DON LUIS 8 C.P: 28660  
916339136

**DRA. SANCHEZ MORILLAS, LETICIA (450954)**

DRA. SANCHEZ MORILLAS, LETICIA

AV DEL NUEVO MUNDO 14 C.P: 28660  
916326040

**HOSPITAL UNIVERSITARIO HM MONTEPRINCIPE (600400)**

HOSPITAL UNIVERSITARIO HM MONTEPRINCIPE

AV MONTEPRINCIPE 25 C.P: 28660  
917089900

# ALERGOLOGIA

**MEDICENTRO BOADILLA (601119)**

MEDICENTRO BOADILLA

AV DEL INFANTE DON LUIS 8 C.P: 28660  
916339136

# ANALISIS CLINICOS

**ANALISIS CENTRO CLINICO BIENESTAR SALUD BOADILLA (601358)**

ANALISIS CENTRO CLINICO BIENESTAR SALUD BOADILLA

AV NUEVO MUNDO 11 C.P: 28660  
916327766

**ANALIZA MEDICENTRO BOADILLA (601555)**

ANALIZA MEDICENTRO BOADILLA

AV INFANTE DON LUIS 8 C.P: 28660  
902148138

**HOSPITAL UNIVERSITARIO HM MONTEPRINCIPE (600400)**

HOSPITAL UNIVERSITARIO HM MONTEPRINCIPE

AV MONTEPRINCIPE 25 C.P: 28660  
917089900

**ANALIZA CENTRO MÉDICO BOADILLA (601555)**

ANALIZA CENTRO MÉDICO BOADILLA

AV NUEVO MUNDO 14 C.P: 28680  
916326040

**ESTUDIOS ANALITICOS APLICADOS A LA CLINICA (601267)**

ESTUDIOS ANALITICOS APLICADOS A LA CLINICA

AV NUEVO MUNDO 11 C.P: 28660  
915334781

# ANGIOLOGIA Y CIRUGIA VASCULAR

**CENTRO MEDICO BOADILLA (450954)**

CENTRO MEDICO BOADILLA

AV DEL NUEVO MUNDO 14 C.P: 28660  
916326040

**DR. CATO CONTRERAS, JORGE (450954)**

DR. CATO CONTRERAS, JORGE

AV DEL NUEVO MUNDO 14 C.P: 28660  
916326040

**DR. MOÑUX DUCAJU, GUILLERMO (601119)**

DR. MOÑUX DUCAJU, GUILLERMO

AV DEL INFANTE DON LUIS 8 C.P: 28660  
916339136

**DRA. LIDIA REYERO POSTIGO, TERESA (600400)**

DRA. LIDIA REYERO POSTIGO, TERESA

AV MONTEPRINCIPE 25 C.P: 28660  
917089900

**DRA. SALGADO CASTILLO, IVONNE (600400)**

DRA. SALGADO CASTILLO, IVONNE

AV MONTEPRINCIPE 25 C.P: 28660  
917089900

**Dr. Kiuri, Stefan Stefanov (600400)**

Dr. Kiuri, Stefan Stefanov

AV MONTEPRINCIPE 25 C.P: 28660  
917089900

**DR. ALEXIS LEZCANO FERNANDEZ, ALBERTO (600400)**

DR. ALEXIS LEZCANO FERNANDEZ, ALBERTO

AV MONTEPRINCIPE 25 C.P: 28660  
917089900

**DR. IZQUIERDO LAMOCA, LUIS MIGUEL (600400)**

DR. IZQUIERDO LAMOCA, LUIS MIGUEL

AV MONTEPRINCIPE 25 C.P: 28660  
917089900

**DRA. DE FRANCISCO TORRES, TAMARA (600400)**

DRA. DE FRANCISCO TORRES, TAMARA

AV MONTEPRINCIPE 25 C.P: 28660  
917089900

**DRA. MARIA MORENO CARRILES, ROSA (600400)**

DRA. MARIA MORENO CARRILES, ROSA

AV MONTEPRINCIPE 25 C.P: 28660  
917089900

**DRA. TODOROVA TANEVA ZARYANOVA, GERGANNA (600400)**

DRA. TODOROVA TANEVA ZARYANOVA, GERGANNA

AV MONTEPRINCIPE 25 C.P: 28660  
917089900

**Dra. Ayala Strub, María Azucena (600400)**

Dra. Ayala Strub, María Azucena

AV MONTEPRINCIPE 25 C.P: 28660  
917089900

# ANGIOLOGIA Y CIRUGIA VASCULAR

**HOSPITAL UNIVERSITARIO HM MONTEPRINCIPE (600400)**  
**HOSPITAL UNIVERSITARIO HM MONTEPRINCIPE**  
AV MONTEPRINCIPE 25 C.P: 28660  
917089900

**MEDICENTRO BOADILLA (601119)**  
**MEDICENTRO BOADILLA**  
AV DEL INFANTE DON LUIS 8 C.P: 28660  
916339136

## APARATO DIGESTIVO PEDIATRICO

**DR. GRANDE HERRERO, LUIS (600400)**  
**DR. GRANDE HERRERO, LUIS**  
AV MONTEPRINCIPE 25 C.P: 28660  
917089900

**DRA. FERNANDEZ FERNANDEZ, LAURA (600400)**  
**DRA. FERNANDEZ FERNANDEZ, LAURA**  
AV MONTEPRINCIPE 25 C.P: 28660  
917089900

**DRA. MARTIN GONZALEZ, JESSICA (600400)**  
**DRA. MARTIN GONZALEZ, JESSICA**  
AV MONTEPRINCIPE 25 C.P: 28660  
917089900

**DRA. PILAR LOREN MARTIN, JENNIFER (600400)**  
**DRA. PILAR LOREN MARTIN, JENNIFER**  
AV MONTEPRINCIPE 25 C.P: 28660  
917089900

**DRA. SANCHEZ RODRIGUEZ, INMACULADA (600400)**  
**DRA. SANCHEZ RODRIGUEZ, INMACULADA**  
AV MONTEPRINCIPE 25 C.P: 28660  
917089900

**DRA. SORIA LOPEZ, MARTA (600400)**  
**DRA. SORIA LOPEZ, MARTA**  
AV MONTEPRINCIPE 25 C.P: 28660  
917089900

**DRA. ELENA RUIZ YEPE, MARIA (600400)**  
**DRA. ELENA RUIZ YEPE, MARIA**  
AV MONTEPRINCIPE 25 C.P: 28660  
917089900

**DRA. JIMENO RUIZ, SARA (600400)**  
**DRA. JIMENO RUIZ, SARA**  
AV MONTEPRINCIPE 25 C.P: 28660  
917089900

**DRA. NOVA SANCHEZ, MIRIAM (600400)**  
**DRA. NOVA SANCHEZ, MIRIAM**  
AV MONTEPRINCIPE 25 C.P: 28660  
917089900

**DRA. ROMAN INDIA, CRISTINA (600400)**  
**DRA. ROMAN INDIA, CRISTINA**  
AV MONTEPRINCIPE 25 C.P: 28660  
917089900

**DRA. SORIA LOPEZ, MARTA (600400)**  
**DRA. SORIA LOPEZ, MARTA**  
AV MONTEPRINCIPE 25 C.P: 28660  
917089900

**HOSPITAL UNIVERSITARIO HM MONTEPRINCIPE (600400)**  
**HOSPITAL UNIVERSITARIO HM MONTEPRINCIPE**  
AV MONTEPRINCIPE 25 C.P: 28660  
917089900

## APARATO DIGESTIVO. PROCTOLOGIA

**CENTRO MEDICO BOADILLA (450954)**  
**CENTRO MEDICO BOADILLA**  
AV DEL NUEVO MUNDO 14 C.P: 28660  
916326040

**DR. ANTONIO OLMOS JEREZ, JOSE (600400)**  
**DR. ANTONIO OLMOS JEREZ, JOSE**  
AV MONTEPRINCIPE 25 C.P: 28660  
917089900

**DR. HUERGA ALVAREZ, DANIEL (450954)**  
**DR. HUERGA ALVAREZ, DANIEL**  
AV DEL NUEVO MUNDO 14 C.P: 28660  
916326040

**DR. JAVIER NAVAJAS LEON, FRANCISCO (600400)**  
**DR. JAVIER NAVAJAS LEON, FRANCISCO**  
AV MONTEPRINCIPE 25 C.P: 28660  
917089900

**DA. RODRIGUEZ MENDILUCE, IRENE (600400)**  
**DA. RODRIGUEZ MENDILUCE, IRENE**  
AV MONTEPRINCIPE 25 C.P: 28660  
917089900

**DR. COLMENARES BULGHERONI, MICHEL (600400)**  
**DR. COLMENARES BULGHERONI, MICHEL**  
AV MONTEPRINCIPE 25 C.P: 28660  
917089900

**DR. JAVIER BLANCO GONZALEZ, JOSE (600400)**  
**DR. JAVIER BLANCO GONZALEZ, JOSE**  
AV MONTEPRINCIPE 25 C.P: 28660  
917089900

**DR. JOAQUIN BARRAJON MASA, ADRIAN (600400)**  
**DR. JOAQUIN BARRAJON MASA, ADRIAN**  
AV MONTEPRINCIPE 25 C.P: 28660  
917089900

# APARATO DIGESTIVO. PROCTOLOGIA

**DR. JORDÁN CASTRO, ALEXANDER (601119)**

DR. JORDÁN CASTRO, ALEXANDER

AV DEL INFANTE DON LUIS 8 C.P: 28660  
916339136

**DR. LUIS VASQUEZ GUERRERO, JORGE (600400)**

DR. LUIS VASQUEZ GUERRERO, JORGE

AV MONTEPRINCIPE 25 C.P: 28660  
917089900

**DR. MORENO ALMAZAN, LUIS (600400)**

DR. MORENO ALMAZAN, LUIS

AV MONTEPRINCIPE 25 C.P: 28660  
917089900

**DR. PEREZ-BEDMAR DELGADO, JAVIER (600400)**

DR. PEREZ-BEDMAR DELGADO, JAVIER

AV MONTEPRINCIPE 25 C.P: 28660  
917089900

**DR. RAMOS ZABALA, FELIPE (600400)**

DR. RAMOS ZABALA, FELIPE

AV MONTEPRINCIPE 25 C.P: 28660  
917089900

**DR. ALZINA PEREZ, ALEJANDRA (600400)**

DR. ALZINA PEREZ, ALEJANDRA

AV MONTEPRINCIPE 25 C.P: 28660  
917089900

**DR. APARICIO CABEZUDO, MARTA (600400)**

DR. APARICIO CABEZUDO, MARTA

AV MONTEPRINCIPE 25 C.P: 28660  
917089900

**DR. BLASCO ALGORA, SARA (600400)**

DR. BLASCO ALGORA, SARA

AV MONTEPRINCIPE 25 C.P: 28660  
917089900

**DR. ELENA PORTALES NUÑEZ, MARIA (600400)**

DR. ELENA PORTALES NUÑEZ, MARIA

AV MONTEPRINCIPE 25 C.P: 28660  
917089900

**DR. GENTO PEÑA, ELENA (600400)**

DR. GENTO PEÑA, ELENA

AV MONTEPRINCIPE 25 C.P: 28660  
917089900

**DR. GONZALEZ PARTIDA, IRENE (600400)**

DR. GONZALEZ PARTIDA, IRENE

AV MONTEPRINCIPE 25 C.P: 28660  
917089900

**DR. PILAR LOREN MARTIN, JENNIFER (600400)**

DR. PILAR LOREN MARTIN, JENNIFER

AV MONTEPRINCIPE 25 C.P: 28660  
917089900

**DR. LUIS MATAS NAVARRO, JOSE (600400)**

DR. LUIS MATAS NAVARRO, JOSE

AV MONTEPRINCIPE 25 C.P: 28660  
917089900

**DR. MARTIN ARRANZ, EDUARDO (600400)**

DR. MARTIN ARRANZ, EDUARDO

AV MONTEPRINCIPE 25 C.P: 28660  
917089900

**DR. OCHANDO CERDAN, FEDERICO (600400)**

DR. OCHANDO CERDAN, FEDERICO

AV MONTEPRINCIPE 25 C.P: 28660  
917089900

**DR. RAMON FORUNY OLCINA, JOSE (600400)**

DR. RAMON FORUNY OLCINA, JOSE

AV MONTEPRINCIPE 25 C.P: 28660  
917089900

**DRA. ALEXANDRA GUZMAN TOVAR, MARIA (600400)**

DRA. ALEXANDRA GUZMAN TOVAR, MARIA

AV MONTEPRINCIPE 25 C.P: 28660  
917089900

**DRA. ANDREA LOZA VARGAS, LUZ (600400)**

DRA. ANDREA LOZA VARGAS, LUZ

AV MONTEPRINCIPE 25 C.P: 28660  
917089900

**DRA. BELTRAN LANDERS, NATALIA (600400)**

DRA. BELTRAN LANDERS, NATALIA

AV MONTEPRINCIPE 25 C.P: 28660  
917089900

**DRA. DE LOS ANGELES GARCIA MAYOR, MARIA (600400)**

DRA. DE LOS ANGELES GARCIA MAYOR, MARIA

AV MONTEPRINCIPE 25 C.P: 28660  
917089900

**DRA. FERNANDEZ GIL, MARTA (600400)**

DRA. FERNANDEZ GIL, MARTA

AV MONTEPRINCIPE 25 C.P: 28660  
917089900

**DRA. GIL PAEZ, CRISTINA (600400)**

DRA. GIL PAEZ, CRISTINA

AV MONTEPRINCIPE 25 C.P: 28660  
917089900

**DRA. MERINO RODRIGUEZ, BEATRIZ (600400)**

DRA. MERINO RODRIGUEZ, BEATRIZ

AV MONTEPRINCIPE 25 C.P: 28660  
917089900

**DRA. SARDIÑA TABARES, ANGELICA (600400)**

DRA. SARDIÑA TABARES, ANGELICA

AV MONTEPRINCIPE 25 C.P: 28660  
917089900

# APARATO DIGESTIVO. PROCTOLOGIA

**DRA. SIERRA GABARDA, OLIVIA (600400)**  
DRA. SIERRA GABARDA, OLIVIA  
AV MONTEPRINCIPE 25 C.P: 28660  
917089900

**HOSPITAL UNIVERSITARIO HM MONTEPRINCIPE (600400)**  
HOSPITAL UNIVERSITARIO HM MONTEPRINCIPE  
AV MONTEPRINCIPE 25 C.P: 28660  
917089900

**MEDICENTRO BOADILLA (601119)**  
MEDICENTRO BOADILLA  
AV DEL INFANTE DON LUIS 8 C.P: 28660  
916339136

## ATS

**ANALISIS CENTRO CLINICO BIENESTAR SALUD BOADILLA (601358)**  
ANALISIS CENTRO CLINICO BIENESTAR SALUD BOADILLA  
AV NUEVO MUNDO 11 C.P: 28660  
916327766

**CENTRO MEDICO BOADILLA (450954)**  
CENTRO MEDICO BOADILLA  
AV DEL NUEVO MUNDO 14 C.P: 28660  
916326040

**HOSPITAL UNIVERSITARIO HM MONTEPRINCIPE (600400)**  
HOSPITAL UNIVERSITARIO HM MONTEPRINCIPE  
AV MONTEPRINCIPE 25 C.P: 28660  
917089900

**MEDICENTRO BOADILLA (601119)**  
MEDICENTRO BOADILLA  
AV DEL INFANTE DON LUIS 8 C.P: 28660  
916339136

**ROC CLINIC - HM MONTEPRINCIPE (450995)**  
ROC CLINIC - HM MONTEPRINCIPE  
AV MONTEPRINCIPE 25 C.P: 28660  
917089900

**SRA. LOPEZ RIVEIRO, CAROLINA (601358)**  
SRA. LOPEZ RIVEIRO, CAROLINA  
AV NUEVO MUNDO 11 C.P: 28660  
916327766

## CARDIOLOGIA

**CENTRO MEDICO BOADILLA (450954)**  
CENTRO MEDICO BOADILLA  
AV DEL NUEVO MUNDO 14 C.P: 28660  
916326040

**DR. DI MASSA PEZZUTTI, RODRIGO (600400)**  
DR. DI MASSA PEZZUTTI, RODRIGO  
AV MONTEPRINCIPE 25 C.P: 28660  
917089900

**DR. GOMEZ PAJUELO, CASIMIRO JUAN (601119)**  
DR. GOMEZ PAJUELO, CASIMIRO JUAN  
AV DEL INFANTE DON LUIS 8 C.P: 28660  
916339136

**DR. GUERRA CASAÑAS, REDDY (600400)**  
DR. GUERRA CASAÑAS, REDDY  
AV MONTEPRINCIPE 25 C.P: 28660  
917089900

**DR. JESUS GARCIA FERNANDEZ, EULOGIO (600400)**  
DR. JESUS GARCIA FERNANDEZ, EULOGIO  
AV MONTEPRINCIPE 25 C.P: 28660  
917089900

**DR. LI , XIN (600400)**  
DR. LI , XIN  
AV MONTEPRINCIPE 25 C.P: 28660  
917089900

**DR. MEDINA PERALTA, JUAN NEPOMUCENO (600400)**  
DR. MEDINA PERALTA, JUAN NEPOMUCENO  
AV MONTEPRINCIPE 25 C.P: 28660  
917089900

**DR. PRIETO MATEOS, DANIEL (600400)**  
DR. PRIETO MATEOS, DANIEL  
AV MONTEPRINCIPE 25 C.P: 28660  
917089900

**DR. RUIZ MARTINEZ, IGNACIO (450954)**  
DR. RUIZ MARTINEZ, IGNACIO  
AV DEL NUEVO MUNDO 14 C.P: 28660  
916326040

**DR. TEJEIRO MESTRE, RODRIGO (600400)**  
DR. TEJEIRO MESTRE, RODRIGO  
AV MONTEPRINCIPE 25 C.P: 28660  
917089900

# CARDIOLOGIA

**DR. VELASQUEZ ARIAS, EDDY JEOVANNY (600400)**  
DR. VELASQUEZ ARIAS, EDDY JEOVANNY  
AV MONTEPRINCIPE 25 C.P: 28660  
917089900

**DRA. ALVAREZ GARCIA-ROVES, REYES (600400)**  
DRA. ALVAREZ GARCIA-ROVES, REYES  
AV MONTEPRINCIPE 25 C.P: 28660  
917089900

**DRA. CASADO ALVAREZ, RAQUEL (600400)**  
DRA. CASADO ALVAREZ, RAQUEL  
AV MONTEPRINCIPE 25 C.P: 28660  
917089900

**DRA. LOPEZ MELGAR, BEATRIZ (600400)**  
DRA. LOPEZ MELGAR, BEATRIZ  
AV MONTEPRINCIPE 25 C.P: 28660  
917089900

**DRA. MARIA MARTIN ARNAU, ANA (600400)**  
DRA. MARIA MARTIN ARNAU, ANA  
AV MONTEPRINCIPE 25 C.P: 28660  
917089900

**DRA. MORENO ARCINIEGAS, ANDREA (600400)**  
DRA. MORENO ARCINIEGAS, ANDREA  
AV MONTEPRINCIPE 25 C.P: 28660  
917089900

**DRA. PASTOR PLANAS, ANA (600400)**  
DRA. PASTOR PLANAS, ANA  
AV MONTEPRINCIPE 25 C.P: 28660  
917089900

**DRA. RODRIGUEZ CHAVERRI, ADRIANA (600400)**  
DRA. RODRIGUEZ CHAVERRI, ADRIANA  
AV MONTEPRINCIPE 25 C.P: 28660  
917089900

**DRA. UNZUE VALLEJO, LEIRE (600400)**  
DRA. UNZUE VALLEJO, LEIRE  
AV MONTEPRINCIPE 25 C.P: 28660  
917089900

**Dr. Castellano Vazquez, Jose Maria (600400)**  
Dr. Castellano Vazquez, Jose Maria  
AV MONTEPRINCIPE 25 C.P: 28660  
917089900

**Dr. Parra Jimenez, Francisco Javier (600400)**  
Dr. Parra Jimenez, Francisco Javier  
AV MONTEPRINCIPE 25 C.P: 28660  
917089900

**Dr. Solis Martin, Jorge (600400)**  
Dr. Solis Martin, Jorge  
AV MONTEPRINCIPE 25 C.P: 28660  
917089900

**DRA. ALONSO GUTIERREZ, MARIA DEL CARMEN (601119)**  
DRA. ALONSO GUTIERREZ, MARIA DEL CARMEN  
AV DEL INFANTE DON LUIS 8 C.P: 28660  
916339136

**DRA. BARRIO MARTINEZ, PATRICIA (600400)**  
DRA. BARRIO MARTINEZ, PATRICIA  
AV MONTEPRINCIPE 25 C.P: 28660  
917089900

**DRA. JIMENEZ MARTIN, MARTA (600400)**  
DRA. JIMENEZ MARTIN, MARTA  
AV MONTEPRINCIPE 25 C.P: 28660  
917089900

**DRA. LUCIA RIVERO MONTEAGUDO, ANA (600400)**  
DRA. LUCIA RIVERO MONTEAGUDO, ANA  
AV MONTEPRINCIPE 25 C.P: 28660  
917089900

**DRA. MARIA SANCHEZ-AQUINO GONZALEZ, ROSA (600400)**  
DRA. MARIA SANCHEZ-AQUINO GONZALEZ, ROSA  
AV MONTEPRINCIPE 25 C.P: 28660  
917089900

**DRA. NATALIA WASNIEWSKI, SAMANTHA (600400)**  
DRA. NATALIA WASNIEWSKI, SAMANTHA  
AV MONTEPRINCIPE 25 C.P: 28660  
917089900

**DRA. PEREZ LOPEZ, INES (600400)**  
DRA. PEREZ LOPEZ, INES  
AV MONTEPRINCIPE 25 C.P: 28660  
917089900

**DRA. SANAGUSTIN LASCORZ, MARIA TERESA (600400)**  
DRA. SANAGUSTIN LASCORZ, MARIA TERESA  
AV MONTEPRINCIPE 25 C.P: 28660  
917089900

**Dr. Benitez Peyrat, Jaime Manuel (600400)**  
Dr. Benitez Peyrat, Jaime Manuel  
AV MONTEPRINCIPE 25 C.P: 28660  
917089900

**Dr. Dominguez Rodriguez, Fernando (600400)**  
Dr. Dominguez Rodriguez, Fernando  
AV MONTEPRINCIPE 25 C.P: 28660  
917089900

**Dr. Rodriguez Rodrigo, Francisco Jose (600400)**  
Dr. Rodriguez Rodrigo, Francisco Jose  
AV MONTEPRINCIPE 25 C.P: 28660  
917089900

**Dr. Garcia Romero, Maria Aranzazu (600400)**  
Dr. Garcia Romero, Maria Aranzazu  
AV MONTEPRINCIPE 25 C.P: 28660  
917089900



# CARDIOLOGIA

**Dra. Lazaro Rivera, Carla (600400)**

**Dra. Lazaro Rivera, Carla**

AV MONTEPRINCIPE 25 C.P: 28660  
917089900

**Dra. Perez Pereira, Elena (600400)**

**Dra. Perez Pereira, Elena**

AV MONTEPRINCIPE 25 C.P: 28660  
917089900

**Dra. Zorita Gil, Blanca (600400)**

**Dra. Zorita Gil, Blanca**

AV MONTEPRINCIPE 25 C.P: 28660  
917089900

**MEDICENTRO BOADILLA (601119)**

**MEDICENTRO BOADILLA**

AV DEL INFANTE DON LUIS 8 C.P: 28660  
916339136

**Dra. Moreno Galdos, Leire (600400)**

**Dra. Moreno Galdos, Leire**

AV MONTEPRINCIPE 25 C.P: 28660  
917089900

**Dra. Rubio Alonso, Belen (600400)**

**Dra. Rubio Alonso, Belen**

AV MONTEPRINCIPE 25 C.P: 28660  
917089900

**HOSPITAL UNIVERSITARIO HM MONTEPRINCIPE (600400)**

**HOSPITAL UNIVERSITARIO HM MONTEPRINCIPE**

AV MONTEPRINCIPE 25 C.P: 28660  
917089900

# CARDIOLOGIA INFANTIL

**DR. ABELLEIRA PARDEIRO, CESAR (600400)**

**DR. ABELLEIRA PARDEIRO, CESAR**

AV MONTEPRINCIPE 25 C.P: 28660  
917089900

**DR. LABRANDERO DE LERA, CARLOS (600400)**

**DR. LABRANDERO DE LERA, CARLOS**

AV MONTEPRINCIPE 25 C.P: 28660  
917089900

**DR. VILLAGRA ALBERT, ALEXANDRA (600400)**

**DR. VILLAGRA ALBERT, ALEXANDRA**

AV MONTEPRINCIPE 25 C.P: 28660  
917089900

**DRA. ESTELA CANO DE SANTAYANA DOMINGUEZ, MARIA (600400)**

**DRA. ESTELA CANO DE SANTAYANA DOMINGUEZ, MARIA**

AV MONTEPRINCIPE 25 C.P: 28660  
917089900

**DRA. JIMENEZ LOPEZ, ISABEL (600400)**

**DRA. JIMENEZ LOPEZ, ISABEL**

AV MONTEPRINCIPE 25 C.P: 28660  
917089900

**HOSPITAL UNIVERSITARIO HM MONTEPRINCIPE (600400)**

**HOSPITAL UNIVERSITARIO HM MONTEPRINCIPE**

AV MONTEPRINCIPE 25 C.P: 28660  
917089900

**DR. ARREO DEL VAL, VIVIANA (600400)**

**DR. ARREO DEL VAL, VIVIANA**

AV MONTEPRINCIPE 25 C.P: 28660  
917089900

**DR. RODRIGUEZ OGANDO, ALEJANDRO (600400)**

**DR. RODRIGUEZ OGANDO, ALEJANDRO**

AV MONTEPRINCIPE 25 C.P: 28660  
917089900

**DRA. CASTAÑO ANDREU, ELISA (600400)**

**DRA. CASTAÑO ANDREU, ELISA**

AV MONTEPRINCIPE 25 C.P: 28660  
917089900

**DRA. GAMBRA ARZOZ, MARTA (600400)**

**DRA. GAMBRA ARZOZ, MARTA**

AV MONTEPRINCIPE 25 C.P: 28660  
917089900

**DRA. RODRIGUEZ FERNANDEZ, MONICA (600400)**

**DRA. RODRIGUEZ FERNANDEZ, MONICA**

AV MONTEPRINCIPE 25 C.P: 28660  
917089900

# CARDIOLOGIA PEDIATRICA

**DR. ABELLEIRA PARDEIRO, CESAR (600400)**

**DR. ABELLEIRA PARDEIRO, CESAR**

AV MONTEPRINCIPE 25 C.P: 28660  
917089900

**Dr. Labrandero De Lera, Carlos (600400)**

**Dr. Labrandero De Lera, Carlos**

AV MONTEPRINCIPE 25 C.P: 28660  
917089900



# CARDIOLOGIA PEDIATRICA

**Dr. Mendoza Soto, Alberto (600400)**

**Dr. Mendoza Soto, Alberto**

AV MONTEPRINCIPE 25 C.P: 28660  
917089900

**Dra. Arreo Del Val, Viviana (600400)**

**Dra. Arreo Del Val, Viviana**

AV MONTEPRINCIPE 25 C.P: 28660  
917089900

**Dra. Rodriguez Fernandez, Monica (600400)**

**Dra. Rodriguez Fernandez, Monica**

AV MONTEPRINCIPE 25 C.P: 28660  
917089900

**HOSPITAL UNIVERSITARIO HM MONTEPRINCIPE (600400)**

**HOSPITAL UNIVERSITARIO HM MONTEPRINCIPE**

AV MONTEPRINCIPE 25 C.P: 28660  
917089900

**Dr. Rodriguez Ogando, Alejandro (600400)**

**Dr. Rodriguez Ogando, Alejandro**

AV MONTEPRINCIPE 25 C.P: 28660  
917089900

**Dra. Jimenez Lopez, Isabel (600400)**

**Dra. Jimenez Lopez, Isabel**

AV MONTEPRINCIPE 25 C.P: 28660  
917089900

**Dra. Villagra Albert, Alexandra (600400)**

**Dra. Villagra Albert, Alexandra**

AV MONTEPRINCIPE 25 C.P: 28660  
917089900

# CIRUGIA CARDIOVASCULAR

**DR. MONZON DIAZ, DIEGO (600400)**

**DR. MONZON DIAZ, DIEGO**

AV MONTEPRINCIPE 25 C.P: 28660  
917089900

**Dr. Cuerpo Caballero, Gregorio Pablo (600400)**

**Dr. Cuerpo Caballero, Gregorio Pablo**

AV MONTEPRINCIPE 25 C.P: 28660  
917089900

**Dr. Rodriguez-Roda Stuart, Jorge (600400)**

**Dr. Rodriguez-Roda Stuart, Jorge**

AV MONTEPRINCIPE 25 C.P: 28660  
917089900

**DR. PEDRAZ PRIETO, ALVARO (600400)**

**DR. PEDRAZ PRIETO, ALVARO**

AV MONTEPRINCIPE 25 C.P: 28660  
917089900

**Dr. Gonzalez Pinto, Angel Tomas (600400)**

**Dr. Gonzalez Pinto, Angel Tomas**

AV MONTEPRINCIPE 25 C.P: 28660  
917089900

**HOSPITAL UNIVERSITARIO HM MONTEPRINCIPE (600400)**

**HOSPITAL UNIVERSITARIO HM MONTEPRINCIPE**

AV MONTEPRINCIPE 25 C.P: 28660  
917089900

# CIRUGIA GENERAL Y AP. DIGESTIVO

**CENTRO MEDICO BOADILLA (450954)**

**CENTRO MEDICO BOADILLA**

AV DEL NUEVO MUNDO 14 C.P: 28660  
916326040

**DR. ANDRES CELI ALTAMIRANO, EDGARDO (600400)**

**DR. ANDRES CELI ALTAMIRANO, EDGARDO**

AV MONTEPRINCIPE 25 C.P: 28660  
917089900

**DR. FERNANDEZ NESPRAL BERTRAND, VICENTE (600400)**

**DR. FERNANDEZ NESPRAL BERTRAND, VICENTE**

AV MONTEPRINCIPE 25 C.P: 28660  
917089900

**DR. GARCILAZO ARISMENDI, DIMASJAVIER (600400)**

**DR. GARCILAZO ARISMENDI, DIMASJAVIER**

AV MONTEPRINCIPE 25 C.P: 28660  
917089900

**DR. ALIAS JIMENEZ, DAVID (450954)**

**DR. ALIAS JIMENEZ, DAVID**

AV DEL NUEVO MUNDO 14 C.P: 28660  
916326040

**DR. DE SAN ROMAN DIEGO, JUAN MARIA (600400)**

**DR. DE SAN ROMAN DIEGO, JUAN MARIA**

AV MONTEPRINCIPE 25 C.P: 28660  
917089900

**DR. FLORES FLORES, GUSTAVO (600400)**

**DR. FLORES FLORES, GUSTAVO**

AV MONTEPRINCIPE 25 C.P: 28660  
917089900

**DR. GONZALEZ BARRANQUERO, ALBERTO (600400)**

**DR. GONZALEZ BARRANQUERO, ALBERTO**

AV MONTEPRINCIPE 25 C.P: 28660  
917089900

# CIRUGIA GENERAL Y AP. DIGESTIVO

**DR. JOSE DIAZ CONRADI, RAMON (600400)**

DR. JOSE DIAZ CONRADI, RAMON  
AV MONTEPRINCIPE 25 C.P: 28660  
917089900

**DR. SOMOZA FERNANDEZ, JOSE MARIA (601119)**

DR. SOMOZA FERNANDEZ, JOSE MARIA  
AV DEL INFANTE DON LUIS 8 C.P: 28660  
916339136

**DRA. ROSA OLIVA DIAZ, CATALINA (600400)**

DRA. ROSA OLIVA DIAZ, CATALINA  
AV MONTEPRINCIPE 25 C.P: 28660  
917089900

**DRA. BENNAZAR NIN, ROSAURA (600400)**

DRA. BENNAZAR NIN, ROSAURA  
AV MONTEPRINCIPE 25 C.P: 28660  
917089900

**DRA. GARCIAFILIA CABRERA, LAURA (600400)**

DRA. GARCIAFILIA CABRERA, LAURA  
AV MONTEPRINCIPE 25 C.P: 28660  
917089900

**DRA. PEREZ SEOANE DE ZUNZUNEGUI, MARIA (600400)**

DRA. PEREZ SEOANE DE ZUNZUNEGUI, MARIA  
AV MONTEPRINCIPE 25 C.P: 28660  
917089900

**Dr. Acedo De La Rosa, Felipe (600400)**

Dr. Acedo De La Rosa, Felipe  
AV MONTEPRINCIPE 25 C.P: 28660  
917089900

**Dr. Gil Perez, Antonio (600400)**

Dr. Gil Perez, Antonio  
AV MONTEPRINCIPE 25 C.P: 28660  
917089900

**Dr. Picardo Nieto, Antonio Luis (600400)**

Dr. Picardo Nieto, Antonio Luis  
AV MONTEPRINCIPE 25 C.P: 28660  
917089900

**Dra. Jimenez Ceinos, Carmen (600400)**

Dra. Jimenez Ceinos, Carmen  
AV MONTEPRINCIPE 25 C.P: 28660  
917089900

**HOSPITAL UNIVERSITARIO HM MONTEPRINCIPE (600400)**

HOSPITAL UNIVERSITARIO HM MONTEPRINCIPE  
AV MONTEPRINCIPE 25 C.P: 28660  
917089900

**DR. MIGUEL ESTELA VILLA, LUIS (600400)**

DR. MIGUEL ESTELA VILLA, LUIS  
AV MONTEPRINCIPE 25 C.P: 28660  
917089900

**DR. VAZQUEZ PERFECTO, RICARDO JOSE (600400)**

DR. VAZQUEZ PERFECTO, RICARDO JOSE  
AV MONTEPRINCIPE 25 C.P: 28660  
917089900

**DRA. AVELLANA MORENO, ROCIO (600400)**

DRA. AVELLANA MORENO, ROCIO  
AV MONTEPRINCIPE 25 C.P: 28660  
917089900

**DRA. CUIÑAS LEON, KARINA (600400)**

DRA. CUIÑAS LEON, KARINA  
AV MONTEPRINCIPE 25 C.P: 28660  
917089900

**DRA. GARCIAFILIA CABRERA, LAURA (600400)**

DRA. GARCIAFILIA CABRERA, LAURA  
AV MONTEPRINCIPE 25 C.P: 28660  
917089900

**DRA. TERESA PEREZ ALGAR, CRISTINA (600400)**

DRA. TERESA PEREZ ALGAR, CRISTINA  
AV MONTEPRINCIPE 25 C.P: 28660  
917089900

**Dr. Corripio Sanchez, Ramon (600400)**

Dr. Corripio Sanchez, Ramon  
AV MONTEPRINCIPE 25 C.P: 28660  
917089900

**Dr. Martin Marfil, Pedro Pablo (600400)**

Dr. Martin Marfil, Pedro Pablo  
AV MONTEPRINCIPE 25 C.P: 28660  
917089900

**Dra. Fernandez-Nespral Loring, Marta (600400)**

Dra. Fernandez-Nespral Loring, Marta  
AV MONTEPRINCIPE 25 C.P: 28660  
917089900

**Dra. Recarte Rico, Maria (600400)**

Dra. Recarte Rico, Maria  
AV MONTEPRINCIPE 25 C.P: 28660  
917089900

**MEDICENTRO BOADILLA (601119)**

MEDICENTRO BOADILLA  
AV DEL INFANTE DON LUIS 8 C.P: 28660  
916339136

# CIRUGIA MAXILOFACIAL

**DR. DUESO DELGADO, VICTOR (600400)**

DR. DUESO DELGADO, VICTOR  
AV MONTEPRINCIPE 25 C.P: 28660  
917089900

**DR. SANCHEZ-JAUREGUI ALPAÑES, EDUARDO (600400)**

DR. SANCHEZ-JAUREGUI ALPAÑES, EDUARDO  
AV MONTEPRINCIPE 25 C.P: 28660  
917089900

# CIRUGIA MAXILOFACIAL

**DRA. CELOTTI HERRANZ, CLAUDIA (600400)**

**DRA. CELOTTI HERRANZ, CLAUDIA**  
AV MONTEPRINCIPE 25 C.P: 28660  
917089900

**DRA. MILAGROS GOMEZ GARCIA, ELENA (600400)**

**DRA. MILAGROS GOMEZ GARCIA, ELENA**  
AV MONTEPRINCIPE 25 C.P: 28660  
917089900

**Dr. Muñoz Guerra, Mario Fernando (600400)**

**Dr. Muñoz Guerra, Mario Fernando**  
AV MONTEPRINCIPE 25 C.P: 28660  
917089900

**HOSPITAL UNIVERSITARIO HM MONTEPRINCIPE (600400)**

**HOSPITAL UNIVERSITARIO HM MONTEPRINCIPE**  
AV MONTEPRINCIPE 25 C.P: 28660  
917089900

**DRA. LANA ESTEBAN, CYNTHIA (600400)**

**DRA. LANA ESTEBAN, CYNTHIA**  
AV MONTEPRINCIPE 25 C.P: 28660  
917089900

**Dr. Fernandez Dominguez, Manuel (600400)**

**Dr. Fernandez Dominguez, Manuel**  
AV MONTEPRINCIPE 25 C.P: 28660  
917089900

**Dra. Sanchez Sanchez, Ruth (600400)**

**Dra. Sanchez Sanchez, Ruth**  
AV MONTEPRINCIPE 25 C.P: 28660  
917089900

# CIRUGIA PEDIATRICA

**DR. JESUS MUÑOZ SERRANO, ANTONIO (600400)**

**DR. JESUS MUÑOZ SERRANO, ANTONIO**  
AV MONTEPRINCIPE 25 C.P: 28660  
917089900

**DRA. SANCHEZ GALAN, ALBA MARIA (600400)**

**DRA. SANCHEZ GALAN, ALBA MARIA**  
AV MONTEPRINCIPE 25 C.P: 28660  
917089900

**Dr. Barrena Delfa, Saturnino (600400)**

**Dr. Barrena Delfa, Saturnino**  
AV MONTEPRINCIPE 25 C.P: 28660  
917089900

**Dr. Murcia Zorita, Francisco Javier (600400)**

**Dr. Murcia Zorita, Francisco Javier**  
AV MONTEPRINCIPE 25 C.P: 28660  
917089900

**Dra. Burgos Lucena, Laura (600400)**

**Dra. Burgos Lucena, Laura**  
AV MONTEPRINCIPE 25 C.P: 28660  
917089900

**HOSPITAL UNIVERSITARIO HM MONTEPRINCIPE (600400)**

**HOSPITAL UNIVERSITARIO HM MONTEPRINCIPE**  
AV MONTEPRINCIPE 25 C.P: 28660  
917089900

**DR. MANUEL GOMEZ CERVANTES, JUAN (600400)**

**DR. MANUEL GOMEZ CERVANTES, JUAN**  
AV MONTEPRINCIPE 25 C.P: 28660  
917089900

**Dr. Avila Ramirez, Luis Felipe (600400)**

**Dr. Avila Ramirez, Luis Felipe**  
AV MONTEPRINCIPE 25 C.P: 28660  
917089900

**Dr. Martínez Martínez, Leopoldo María (600400)**

**Dr. Martínez Martínez, Leopoldo María**  
AV MONTEPRINCIPE 25 C.P: 28660  
917089900

**Dra. Amesty Morello, María Virginia (600400)**

**Dra. Amesty Morello, María Virginia**  
AV MONTEPRINCIPE 25 C.P: 28660  
917089900

**Dra. Martínez Urrutia, María Jose (600400)**

**Dra. Martínez Urrutia, María Jose**  
AV MONTEPRINCIPE 25 C.P: 28660  
917089900

# CIRUGIA PLASTICA Y REPARADORA

**DR. DAVILA VILLALOBOS, GUILLERMO (600400)**

**DR. DAVILA VILLALOBOS, GUILLERMO**  
AV MONTEPRINCIPE 25 C.P: 28660  
917089900

**DR. GRANDES ELIAS, DANIEL (600400)**

**DR. GRANDES ELIAS, DANIEL**  
AV MONTEPRINCIPE 25 C.P: 28660  
917089900

# CIRUGIA PLASTICA Y REPARADORA

**DR. IGLESIAS PENA, ISRAEL (600400)**  
**DR. IGLESIAS PENA, ISRAEL**  
AV MONTEPRINCIPE 25 C.P: 28660  
917089900

**DRA. REVUELTA ALONSO, ANA (600400)**  
**DRA. REVUELTA ALONSO, ANA**  
AV MONTEPRINCIPE 25 C.P: 28660  
917089900

**HOSPITAL UNIVERSITARIO HM MONTEPRINCIPE (600400)**  
**HOSPITAL UNIVERSITARIO HM MONTEPRINCIPE**  
AV MONTEPRINCIPE 25 C.P: 28660  
917089900

**DRA. NIEVES ESCOLAN GONZALVO, MARIA (600400)**  
**DRA. NIEVES ESCOLAN GONZALVO, MARIA**  
AV MONTEPRINCIPE 25 C.P: 28660  
917089900

**Dr. Iglesias Pena, Israel (600400)**  
**Dr. Iglesias Pena, Israel**  
AV MONTEPRINCIPE 25 C.P: 28660  
917089900

# CIRUGIA TORACICA

**DR. LUIS GARCIA FERNANDEZ, JOSE (600400)**  
**DR. LUIS GARCIA FERNANDEZ, JOSE**  
AV MONTEPRINCIPE 25 C.P: 28660  
917089900

**Dr. Jimenez Hiscock, Luis (600400)**  
**Dr. Jimenez Hiscock, Luis**  
AV MONTEPRINCIPE 25 C.P: 28660  
917089900

**DR. PEÑALVER PASCUAL, RAFAEL (600400)**  
**DR. PEÑALVER PASCUAL, RAFAEL**  
AV MONTEPRINCIPE 25 C.P: 28660  
917089900

**HOSPITAL UNIVERSITARIO HM MONTEPRINCIPE (600400)**  
**HOSPITAL UNIVERSITARIO HM MONTEPRINCIPE**  
AV MONTEPRINCIPE 25 C.P: 28660  
917089900

# DENSITOMETRIA



91 563 20 00 - 900 159 000

# DERMATOLOGIA MEDICO-QUIRURGICA

**CENTRO MEDICO BOADILLA (450954)**  
**CENTRO MEDICO BOADILLA**  
AV DEL NUEVO MUNDO 14 C.P: 28660  
916326040

**DR. ESPINOZA DELGADO, WALTER (450954)**  
**DR. ESPINOZA DELGADO, WALTER**  
AV DEL NUEVO MUNDO 14 C.P: 28660  
916326040

**DRA. ARSUAGA ACASO, MARIA CARMEN (601119)**  
**DRA. ARSUAGA ACASO, MARIA CARMEN**  
AV DEL INFANTE DON LUIS 8 C.P: 28660  
916339136

**DRA. DE HOYOS ALONSO, CRISTINA (601119)**  
**DRA. DE HOYOS ALONSO, CRISTINA**  
AV DEL INFANTE DON LUIS 8 C.P: 28660  
916339136

**DR. ESPINOZA DELGADO, WALTER (601119)**  
**DR. ESPINOZA DELGADO, WALTER**  
AV DEL INFANTE DON LUIS 8 C.P: 28660  
916339136

**DR. FERNANDEZ NIETO, DIEGO (600400)**  
**DR. FERNANDEZ NIETO, DIEGO**  
AV MONTEPRINCIPE 25 C.P: 28660  
917089900

**DRA. CARRASCOSA DE LOME, RAQUEL (600400)**  
**DRA. CARRASCOSA DE LOME, RAQUEL**  
AV MONTEPRINCIPE 25 C.P: 28660  
917089900

**DRA. NOVO LENS, MARIA RAQUEL (600400)**  
**DRA. NOVO LENS, MARIA RAQUEL**  
AV MONTEPRINCIPE 25 C.P: 28660  
917089900

# DERMATOLOGIA MEDICO-QUIRURGICA

**DRA. URRUTIA HERNANDO, SUSANA (450954)**

**DRA. URRUTIA HERNANDO, SUSANA**  
AV DEL NUEVO MUNDO 14 C.P: 28660  
916326040

**Dra. Martinez Perez, Marcela (600400)**

**Dra. Martinez Perez, Marcela**  
AV MONTEPRINCIPE 25 C.P: 28660  
917089900

**HOSPITAL UNIVERSITARIO HM MONTEPRINCIPE (600400)**

**HOSPITAL UNIVERSITARIO HM MONTEPRINCIPE**  
AV MONTEPRINCIPE 25 C.P: 28660  
917089900

**Dra. Garcia Martin, Patricia (600400)**

**Dra. Garcia Martin, Patricia**  
AV MONTEPRINCIPE 25 C.P: 28660  
917089900

**Dra. Pumar Matesanz, Consuelo (600400)**

**Dra. Pumar Matesanz, Consuelo**  
AV MONTEPRINCIPE 25 C.P: 28660  
917089900

**MEDICENTRO BOADILLA (601119)**

**MEDICENTRO BOADILLA**  
AV DEL INFANTE DON LUIS 8 C.P: 28660  
916339136

# DIAGNÓSTICO POR LA IMAGEN

**CENTRO MEDICO BOADILLA (450954)**

**CENTRO MEDICO BOADILLA**  
AV DEL NUEVO MUNDO 14 C.P: 28660  
916326040

**MEDICENTRO BOADILLA (601119)**

**MEDICENTRO BOADILLA**  
AV DEL INFANTE DON LUIS 8 C.P: 28660  
916339136

**HOSPITAL UNIVERSITARIO HM MONTEPRINCIPE (600400)**

**HOSPITAL UNIVERSITARIO HM MONTEPRINCIPE**  
AV MONTEPRINCIPE 25 C.P: 28660  
917089900

# ENDOCRINOLOGIA Y NUTRICION

**CENTRO MEDICO BOADILLA (450954)**

**CENTRO MEDICO BOADILLA**  
AV DEL NUEVO MUNDO 14 C.P: 28660  
916326040

**DR. SANCHEZ CAMARA, ALBERTO (450954)**

**DR. SANCHEZ CAMARA, ALBERTO**  
AV DEL NUEVO MUNDO 14 C.P: 28660  
916326040

**DRA. MARIA PALLARES GASULLA, RAQUEL (600400)**

**DRA. MARIA PALLARES GASULLA, RAQUEL**  
AV MONTEPRINCIPE 25 C.P: 28660  
917089900

**DRA. RUIZ GRACIA, TERESA (600400)**

**DRA. RUIZ GRACIA, TERESA**  
AV MONTEPRINCIPE 25 C.P: 28660  
917089900

**Dra. Aragoneses Calvo, Alicia (600400)**

**Dra. Aragoneses Calvo, Alicia**  
AV MONTEPRINCIPE 25 C.P: 28660  
917089900

**Dra. Carmen Matei, Ana Maria (600400)**

**Dra. Carmen Matei, Ana Maria**  
AV MONTEPRINCIPE 25 C.P: 28660  
917089900

**DR. FERRE CABRERO, CARLOS (601119)**

**DR. FERRE CABRERO, CARLOS**  
AV DEL INFANTE DON LUIS 8 C.P: 28660  
916339136

**DRA. LAJO MORALES, TERESA (450954)**

**DRA. LAJO MORALES, TERESA**  
AV DEL NUEVO MUNDO 14 C.P: 28660  
916326040

**DRA. PARDO DE SANTAYANA GARCIA, CRISTINA (600400)**

**DRA. PARDO DE SANTAYANA GARCIA, CRISTINA**  
AV MONTEPRINCIPE 25 C.P: 28660  
917089900

**DRA. ZELADA ALIAGA, MAGALY (600400)**

**DRA. ZELADA ALIAGA, MAGALY**  
AV MONTEPRINCIPE 25 C.P: 28660  
917089900

**Dra. Breton Lesmes, Irene (600400)**

**Dra. Breton Lesmes, Irene**  
AV MONTEPRINCIPE 25 C.P: 28660  
917089900

**Dra. Garcia Durruti, Maria Pilar (600400)**

**Dra. Garcia Durruti, Maria Pilar**  
AV MONTEPRINCIPE 25 C.P: 28660  
917089900

# ENDOCRINOLOGIA Y NUTRICION

**HOSPITAL UNIVERSITARIO HM MONTEPRINCIPE (600400)**

HOSPITAL UNIVERSITARIO HM MONTEPRINCIPE  
AV MONTEPRINCIPE 25 C.P: 28660  
917089900

**MEDICENTRO BOADILLA (601119)**

MEDICENTRO BOADILLA  
AV DEL INFANTE DON LUIS 8 C.P: 28660  
916339136

# ESTOMATOLOGIA-ODONTOLOGIA

**CENTRO MEDICO BOADILLA (450954)**

CENTRO MEDICO BOADILLA  
AV DEL NUEVO MUNDO 14 C.P: 28660  
916326040

**DR. DE LARRIVA GONZALEZ, ERNESTO (601480)**

DR. DE LARRIVA GONZALEZ, ERNESTO  
AV SIGLO XXI 13 13 14 C.P: 28660  
916339614

**DR. GARCIA ALVAREZ, MIGUEL (601480)**

DR. GARCIA ALVAREZ, MIGUEL  
AV SIGLO XXI 13 13 14 C.P: 28660  
916339614

**DR. RUEDA ESCAGÜES, JAVIER (601480)**

DR. RUEDA ESCAGÜES, JAVIER  
AV SIGLO XXI 13 13 14 C.P: 28660  
916339614

**DRA. ASTORGA MOLINA, ANA (601480)**

DRA. ASTORGA MOLINA, ANA  
AV SIGLO XXI 13 13 14 C.P: 28660  
916339614

**DRA. DE LA CRUZ FERNANDEZ, CARMEN (601480)**

DRA. DE LA CRUZ FERNANDEZ, CARMEN  
AV SIGLO XXI 13 13 14 C.P: 28660  
916339614

**DRA. SANDE LOPEZ, LUCIA (601480)**

DRA. SANDE LOPEZ, LUCIA  
AV SIGLO XXI 13 13 14 C.P: 28660  
916339614

**HOSPITAL UNIVERSITARIO HM MONTEPRINCIPE (600400)**

HOSPITAL UNIVERSITARIO HM MONTEPRINCIPE  
AV MONTEPRINCIPE 25 C.P: 28660  
917089900

**MEDICENTRO BOADILLA (601119)**

MEDICENTRO BOADILLA  
AV DEL INFANTE DON LUIS 8 C.P: 28660  
916339136

**DR. CANTILLO BARRENECHE, ALFREDO (601119)**

DR. CANTILLO BARRENECHE, ALFREDO  
AV DEL INFANTE DON LUIS 8 C.P: 28660  
916339136

**DR. DELGADO DELGADO, ALVARO (450954)**

DR. DELGADO DELGADO, ALVARO  
AV DEL NUEVO MUNDO 14 C.P: 28660  
916326040

**DR. ORTEGA MEJIA, HOLMES ALFONSO (450954)**

DR. ORTEGA MEJIA, HOLMES ALFONSO  
AV DEL NUEVO MUNDO 14 C.P: 28660  
916326040

**DR. ZAPATA YEPES, JESUS (601119)**

DR. ZAPATA YEPES, JESUS  
AV DEL INFANTE DON LUIS 8 C.P: 28660  
916339136

**DRA. CORTES CANO, MARTA CLAUDIA (450954)**

DRA. CORTES CANO, MARTA CLAUDIA  
AV DEL NUEVO MUNDO 14 C.P: 28660  
916326040

**DRA. MARTINEZ GALDEANO, ELENA (601480)**

DRA. MARTINEZ GALDEANO, ELENA  
AV SIGLO XXI 13 13 14 C.P: 28660  
916339614

**DRA. ZAPATA YEPES, CLAUDIA (601119)**

DRA. ZAPATA YEPES, CLAUDIA  
AV DEL INFANTE DON LUIS 8 C.P: 28660  
916339136

**M DENTAL BOADILLA (601480)**

M DENTAL BOADILLA  
AV SIGLO XXI 13 13 14 C.P: 28660  
916339614

# FISIOTERAPIA



91 563 20 00 - 900 159 000

# HEMATOLOGIA Y HEMOTERAPIA

**DR. GUIJARRO MONTORO, SONIA (600400)**

DR. GUIJARRO MONTORO, SONIA  
AV MONTEPRINCIPE 25 C.P: 28660  
917089900

**DR. PEREZ DE OTEYZA, JAIME (600400)**

DR. PEREZ DE OTEYZA, JAIME  
AV MONTEPRINCIPE 25 C.P: 28660  
917089900

**DR. SILVA DE TENA, PABLO (600400)**

DR. SILVA DE TENA, PABLO  
AV MONTEPRINCIPE 25 C.P: 28660  
917089900

**DRA. CAMACHO ARIAS, MONICA (600400)**

DRA. CAMACHO ARIAS, MONICA  
AV MONTEPRINCIPE 25 C.P: 28660  
917089900

**DRA. INMACULADA MARTIN LOPEZ, LAURA (600400)**

DRA. INMACULADA MARTIN LOPEZ, LAURA  
AV MONTEPRINCIPE 25 C.P: 28660  
917089900

**DRA. LOPEZ-IBOR ALIÑO, BLANCA (600400)**

DRA. LOPEZ-IBOR ALIÑO, BLANCA  
AV MONTEPRINCIPE 25 C.P: 28660  
917089900

**DRA. MARIA PALLARES GASULLA, RAQUEL (600400)**

DRA. MARIA PALLARES GASULLA, RAQUEL  
AV MONTEPRINCIPE 25 C.P: 28660  
917089900

**DRA. PILAR OSUNA MARCO, MARTA (600400)**

DRA. PILAR OSUNA MARCO, MARTA  
AV MONTEPRINCIPE 25 C.P: 28660  
917089900

**DRA. RODRIGO ALVAREZ, MARIA ESTHER (600400)**

DRA. RODRIGO ALVAREZ, MARIA ESTHER  
AV MONTEPRINCIPE 25 C.P: 28660  
917089900

**HOSPITAL UNIVERSITARIO HM MONTEPRINCIPE (600400)**

HOSPITAL UNIVERSITARIO HM MONTEPRINCIPE  
AV MONTEPRINCIPE 25 C.P: 28660  
917089900

**DR. MENDEZ DE PAZ, GUY DANIEL (600400)**

DR. MENDEZ DE PAZ, GUY DANIEL  
AV MONTEPRINCIPE 25 C.P: 28660  
917089900

**DR. REDONDO BLASCO, SANTIAGO (600400)**

DR. REDONDO BLASCO, SANTIAGO  
AV MONTEPRINCIPE 25 C.P: 28660  
917089900

**DR. YUSTA TIRADO, RUBEN (600400)**

DR. YUSTA TIRADO, RUBEN  
AV MONTEPRINCIPE 25 C.P: 28660  
917089900

**DRA. GARCIA FERNANDEZ, SONIA (600400)**

DRA. GARCIA FERNANDEZ, SONIA  
AV MONTEPRINCIPE 25 C.P: 28660  
917089900

**DRA. LLORENTE GONZALEZ, LAURA (600400)**

DRA. LLORENTE GONZALEZ, LAURA  
AV MONTEPRINCIPE 25 C.P: 28660  
917089900

**DRA. MARI JIMENEZ, MARIA PILAR (600400)**

DRA. MARI JIMENEZ, MARIA PILAR  
AV MONTEPRINCIPE 25 C.P: 28660  
917089900

**DRA. MARINA DIAZ LOPEZ, SOFIA (600400)**

DRA. MARINA DIAZ LOPEZ, SOFIA  
AV MONTEPRINCIPE 25 C.P: 28660  
917089900

**DRA. PORTILLO SANCHEZ-PORTAL, MARIA (600400)**

DRA. PORTILLO SANCHEZ-PORTAL, MARIA  
AV MONTEPRINCIPE 25 C.P: 28660  
917089900

**DRA. VAREA DIAZ, SARA (600400)**

DRA. VAREA DIAZ, SARA  
AV MONTEPRINCIPE 25 C.P: 28660  
917089900

## MAMOGRAFIA

**HOSPITAL UNIVERSITARIO HM MONTEPRINCIPE (600400)**

HOSPITAL UNIVERSITARIO HM MONTEPRINCIPE  
AV MONTEPRINCIPE 25 C.P: 28660  
917089900

**MEDICENTRO BOADILLA (601119)**

MEDICENTRO BOADILLA  
AV DEL INFANTE DON LUIS 8 C.P: 28660  
916339136



# MEDICINA GENERAL-MEDICINA FAMILIA

## **ANALISIS CENTRO CLINICO BIENESTAR SALUD BOADILLA (601358)**

ANALISIS CENTRO CLINICO BIENESTAR SALUD  
BOADILLA

AV NUEVO MUNDO 11 C.P: 28660  
916327766

## **DR. CANO JIMENEZ, AGUSTIN (601119)**

DR. CANO JIMENEZ, AGUSTIN

AV DEL INFANTE DON LUIS 8 C.P: 28660  
916339136

## **DR. MIGUEL DEL CERRO, JUAN JOSE (450954)**

DR. MIGUEL DEL CERRO, JUAN JOSE

AV DEL NUEVO MUNDO 14 C.P: 28660  
916326040

## **DRA. ARENAL PRETTO, JOSEFINA MARTIN (601358)**

DRA. ARENAL PRETTO, JOSEFINA MARTIN

AV NUEVO MUNDO 11 C.P: 28660  
916327766

## **DRA. GARCIA MARTIN, ROSA MARIA (450954)**

DRA. GARCIA MARTIN, ROSA MARIA

AV DEL NUEVO MUNDO 14 C.P: 28660  
916326040

## **MEDICENTRO BOADILLA (601119)**

MEDICENTRO BOADILLA

AV DEL INFANTE DON LUIS 8 C.P: 28660  
916339136

## **CENTRO MEDICO BOADILLA (450954)**

CENTRO MEDICO BOADILLA

AV DEL NUEVO MUNDO 14 C.P: 28660  
916326040

## **DR. CRESPO ESTEBAN, CARLOS (450954)**

DR. CRESPO ESTEBAN, CARLOS

AV DEL NUEVO MUNDO 14 C.P: 28660  
916326040

## **DRA. ALEÑAR CANO, LUISA MARIA (601119)**

DRA. ALEÑAR CANO, LUISA MARIA

AV DEL INFANTE DON LUIS 8 C.P: 28660  
916339136

## **DRA. CARDOSO PEREZ, DANIA MARIA (601358)**

DRA. CARDOSO PEREZ, DANIA MARIA

AV NUEVO MUNDO 11 C.P: 28660  
916327766

## **DRA. LOPEZ SANCHEZ, MÓNICA (601119)**

DRA. LOPEZ SANCHEZ, MÓNICA

AV DEL INFANTE DON LUIS 8 C.P: 28660  
916339136

# MEDICINA INTERNA

## **CENTRO MEDICO BOADILLA (450954)**

CENTRO MEDICO BOADILLA

AV DEL NUEVO MUNDO 14 C.P: 28660  
916326040

## **DR. BARBERAN LOPEZ, JOSE (600400)**

DR. BARBERAN LOPEZ, JOSE

AV MONTEPRINCIPE 25 C.P: 28660  
917089900

## **DR. GIL NAVARRO, MANUEL FRANCISCO (600400)**

DR. GIL NAVARRO, MANUEL FRANCISCO

AV MONTEPRINCIPE 25 C.P: 28660  
917089900

## **DR. MONFORT VINUESA, CARLOS (600400)**

DR. MONFORT VINUESA, CARLOS

AV MONTEPRINCIPE 25 C.P: 28660  
917089900

## **DR. VARONA ARCHE, JOSE FELIPE (600400)**

DR. VARONA ARCHE, JOSE FELIPE

AV MONTEPRINCIPE 25 C.P: 28660  
917089900

## **DRA. TEJEDA GONZALEZ, MARIA ISABEL (600400)**

DRA. TEJEDA GONZALEZ, MARIA ISABEL

AV MONTEPRINCIPE 25 C.P: 28660  
917089900

## **DR. ALONSO MORIS, JOSE ANTONIO (450954)**

DR. ALONSO MORIS, JOSE ANTONIO

AV DEL NUEVO MUNDO 14 C.P: 28660  
916326040

## **DR. CHILLOTTI, FABIO MASSIMO (600400)**

DR. CHILLOTTI, FABIO MASSIMO

AV MONTEPRINCIPE 25 C.P: 28660  
917089900

## **DR. GONZALEZ PEREZ, JOSE LUIS (600400)**

DR. GONZALEZ PEREZ, JOSE LUIS

AV MONTEPRINCIPE 25 C.P: 28660  
917089900

## **DR. RUEDAS LOPEZ, ANGEL MANUEL (600400)**

DR. RUEDAS LOPEZ, ANGEL MANUEL

AV MONTEPRINCIPE 25 C.P: 28660  
917089900

## **DRA. LOPEZ APARICIO, ANA (600400)**

DRA. LOPEZ APARICIO, ANA

AV MONTEPRINCIPE 25 C.P: 28660  
917089900

## **DRA. VILLARREAL GARCIA-LOMAS, MERCEDES (600400)**

DRA. VILLARREAL GARCIA-LOMAS, MERCEDES

AV MONTEPRINCIPE 25 C.P: 28660  
917089900



# MEDICINA INTERNA

**HOSPITAL UNIVERSITARIO HM MONTEPRINCIPE (600400)**

HOSPITAL UNIVERSITARIO HM MONTEPRINCIPE  
AV MONTEPRINCIPE 25 C.P: 28660  
917089900

## NEFROLOGIA

**DR. ALBERTO SANCHEZ CAMARA, LUIS (600400)**

DR. ALBERTO SANCHEZ CAMARA, LUIS

AV MONTEPRINCIPE 25 C.P: 28660  
917089900

**DR. DE LA FLOR MERINO, JOSE CARLOS (600400)**

DR. DE LA FLOR MERINO, JOSE CARLOS

AV MONTEPRINCIPE 25 C.P: 28660  
917089900

**DRA. ALVAREZ NADAL, MARTA (600400)**

DRA. ALVAREZ NADAL, MARTA

AV MONTEPRINCIPE 25 C.P: 28660  
917089900

**DRA. ZAMORA GONZALEZ-MARIÑO, ROCIO (600400)**

DRA. ZAMORA GONZALEZ-MARIÑO, ROCIO

AV MONTEPRINCIPE 25 C.P: 28660  
917089900

**DR. DE ALVARO MORENO, FERNANDO (600400)**

DR. DE ALVARO MORENO, FERNANDO

AV MONTEPRINCIPE 25 C.P: 28660  
917089900

**DR. DE LORENZO ALVAREZ, ALBERTO (600400)**

DR. DE LORENZO ALVAREZ, ALBERTO

AV MONTEPRINCIPE 25 C.P: 28660  
917089900

**DRA. DOS SANTOS DA SILVA, MARISOL MARGARITA (600400)**

DRA. DOS SANTOS DA SILVA, MARISOL MARGARITA

AV MONTEPRINCIPE 25 C.P: 28660  
917089900

**HOSPITAL UNIVERSITARIO HM MONTEPRINCIPE (600400)**

HOSPITAL UNIVERSITARIO HM MONTEPRINCIPE

AV MONTEPRINCIPE 25 C.P: 28660  
917089900

## NEUMOLOGIA INFANTIL

**DRA. CORCINO RUSSO, MARIANA (600400)**

DRA. CORCINO RUSSO, MARIANA

AV MONTEPRINCIPE 25 C.P: 28660  
917089900

**HOSPITAL UNIVERSITARIO HM MONTEPRINCIPE (600400)**

HOSPITAL UNIVERSITARIO HM MONTEPRINCIPE

AV MONTEPRINCIPE 25 C.P: 28660  
917089900

## NEUMOLOGÍA

**CENTRO MEDICO BOADILLA (450954)**

CENTRO MEDICO BOADILLA

AV DEL NUEVO MUNDO 14 C.P: 28660  
916326040

**DR. FERNANDEZ-LAHERA MARTINEZ, JUAN (600400)**

DR. FERNANDEZ-LAHERA MARTINEZ, JUAN

AV MONTEPRINCIPE 25 C.P: 28660  
917089900

**DR. GOMEZ FERNANDEZ, MAXIMO (600400)**

DR. GOMEZ FERNANDEZ, MAXIMO

AV MONTEPRINCIPE 25 C.P: 28660  
917089900

**DR. JOSE ROIG VAZQUEZ, FRANCISCO (600400)**

DR. JOSE ROIG VAZQUEZ, FRANCISCO

AV MONTEPRINCIPE 25 C.P: 28660  
917089900

**DR. MOUHTAR , DANIEL (600400)**

DR. MOUHTAR , DANIEL

AV MONTEPRINCIPE 25 C.P: 28660  
917089900

**DR. RIOS TEJADA, FRANCISCO (601119)**

DR. RIOS TEJADA, FRANCISCO

AV DEL INFANTE DON LUIS 8 C.P: 28660  
916339136

# NEUMOLOGÍA

**DRA. ALVAREZ SANTIN, LAURA (600400)**

**DRA. ALVAREZ SANTIN, LAURA**

AV MONTEPRINCIPE 25 C.P: 28660  
917089900

**DRA. JOSE CHOURIO ESTABA, MARIA (600400)**

**DRA. JOSE CHOURIO ESTABA, MARIA**

AV MONTEPRINCIPE 25 C.P: 28660  
917089900

**MEDICENTRO BOADILLA (601119)**

**MEDICENTRO BOADILLA**

AV DEL INFANTE DON LUIS 8 C.P: 28660  
916339136

**DRA. DOGARGANES SANSON, YADIRA (450954)**

**DRA. DOGARGANES SANSON, YADIRA**

AV DEL NUEVO MUNDO 14 C.P: 28660  
916326040

**HOSPITAL UNIVERSITARIO HM MONTEPRINCIPE (600400)**

**HOSPITAL UNIVERSITARIO HM MONTEPRINCIPE**

AV MONTEPRINCIPE 25 C.P: 28660  
917089900

# NEUROCIROUGIA

**DR. DIAMANTOPOULOS FERNÁNDEZ, JORGE (600400)**

**DR. DIAMANTOPOULOS FERNÁNDEZ, JORGE**

AV MONTEPRINCIPE 25 C.P: 28660  
917089900

**DR. MEDINA LOPEZ, DIEGO (600400)**

**DR. MEDINA LOPEZ, DIEGO**

AV MONTEPRINCIPE 25 C.P: 28660  
917089900

**DRA. LOMILLOS PRIETO, NOEMI (600400)**

**DRA. LOMILLOS PRIETO, NOEMI**

AV MONTEPRINCIPE 25 C.P: 28660  
917089900

**MEDICENTRO BOADILLA (601119)**

**MEDICENTRO BOADILLA**

AV DEL INFANTE DON LUIS 8 C.P: 28660  
916339136

**DR. JAVIER SALGE ARRIETA, FREDDY (600400)**

**DR. JAVIER SALGE ARRIETA, FREDDY**

AV MONTEPRINCIPE 25 C.P: 28660  
917089900

**DR. SACEDA GUTIERREZ, JAVIER MANUEL (600400)**

**DR. SACEDA GUTIERREZ, JAVIER MANUEL**

AV MONTEPRINCIPE 25 C.P: 28660  
917089900

**HOSPITAL UNIVERSITARIO HM MONTEPRINCIPE (600400)**

**HOSPITAL UNIVERSITARIO HM MONTEPRINCIPE**

AV MONTEPRINCIPE 25 C.P: 28660  
917089900

# NEUROFISIOLOGÍA CLÍNICA

**DR. TRABA LOPEZ, ALFREDO (600400)**

**DR. TRABA LOPEZ, ALFREDO**

AV MONTEPRINCIPE 25 C.P: 28660  
917089900

**DRA. ADGYAN DE ABREU ARVELO, ANGELA (600400)**

**DRA. ADGYAN DE ABREU ARVELO, ANGELA**

AV MONTEPRINCIPE 25 C.P: 28660  
917089900

**DRA. GONZALEZ GARES, MIRIAM (600400)**

**DRA. GONZALEZ GARES, MIRIAM**

AV MONTEPRINCIPE 25 C.P: 28660  
917089900

**DR. WIX RAMOS, RYBEL (600400)**

**DR. WIX RAMOS, RYBEL**

AV MONTEPRINCIPE 25 C.P: 28660  
917089900

**DRA. ALICIA GOMEZ ANSEDE, CONCEPCION (600400)**

**DRA. ALICIA GOMEZ ANSEDE, CONCEPCION**

AV MONTEPRINCIPE 25 C.P: 28660  
917089900

**DRA. GUEDE GUILLEN, YAIZA (600400)**

**DRA. GUEDE GUILLEN, YAIZA**

AV MONTEPRINCIPE 25 C.P: 28660  
917089900

# NEUROFISIOLOGÍA CLÍNICA

**DRA. MARTINEZ ESPINOSA, MARINA (600400)**

**DRA. MARTINEZ ESPINOSA, MARINA**

AV MONTEPRINCIPE 25 C.P: 28660  
917089900

**HOSPITAL UNIVERSITARIO HM MONTEPRINCIPE (600400)**

**HOSPITAL UNIVERSITARIO HM MONTEPRINCIPE**

AV MONTEPRINCIPE 25 C.P: 28660  
917089900

**DRA. SAEZ LANDETE, ISABEL MARIA (600400)**

**DRA. SAEZ LANDETE, ISABEL MARIA**

AV MONTEPRINCIPE 25 C.P: 28660  
917089900

# NEUROLOGIA

**CENTRO MEDICO BOADILLA (450954)**

**CENTRO MEDICO BOADILLA**

AV DEL NUEVO MUNDO 14 C.P: 28660  
916326040

**DR. BARROSO MERINERO, ALEJANDRO (600400)**

**DR. BARROSO MERINERO, ALEJANDRO**

AV MONTEPRINCIPE 25 C.P: 28660  
917089900

**DR. GARCIA DOMINGUEZ, JOSE MANUEL (600400)**

**DR. GARCIA DOMINGUEZ, JOSE MANUEL**

AV MONTEPRINCIPE 25 C.P: 28660  
917089900

**DR. LOPEZ-ZUAZO AROCA, IGNACIO (600400)**

**DR. LOPEZ-ZUAZO AROCA, IGNACIO**

AV MONTEPRINCIPE 25 C.P: 28660  
917089900

**DR. SECADES GARCIA, SERGIO (600400)**

**DR. SECADES GARCIA, SERGIO**

AV MONTEPRINCIPE 25 C.P: 28660  
917089900

**DRA. BUSTAMANTE DE GARNICA, ISABEL (450954)**

**DRA. BUSTAMANTE DE GARNICA, ISABEL**

AV DEL NUEVO MUNDO 14 C.P: 28660  
916326040

**DRA. DE LUIS FERNANDEZ, MARIA PILAR (600400)**

**DRA. DE LUIS FERNANDEZ, MARIA PILAR**

AV MONTEPRINCIPE 25 C.P: 28660  
917089900

**DRA. FRAILE PEREDA, ADELA (600400)**

**DRA. FRAILE PEREDA, ADELA**

AV MONTEPRINCIPE 25 C.P: 28660  
917089900

**DRA. LOPEZ MANZANARES, LYDIA (600400)**

**DRA. LOPEZ MANZANARES, LYDIA**

AV MONTEPRINCIPE 25 C.P: 28660  
917089900

**DR. ALEJANDRO RODRIGUEZ ESPARRAGOZA, LUIS (600400)**

**DR. ALEJANDRO RODRIGUEZ ESPARRAGOZA, LUIS**

AV MONTEPRINCIPE 25 C.P: 28660  
917089900

**DR. CANUET DELIS, LEONIDES (600400)**

**DR. CANUET DELIS, LEONIDES**

AV MONTEPRINCIPE 25 C.P: 28660  
917089900

**DR. HERNANDO REQUEJO, VIRGILIO (600400)**

**DR. HERNANDO REQUEJO, VIRGILIO**

AV MONTEPRINCIPE 25 C.P: 28660  
917089900

**DR. MOLINA LOPEZ-NAVA, PABLO ANTONIO (601119)**

**DR. MOLINA LOPEZ-NAVA, PABLO ANTONIO**

AV DEL INFANTE DON LUIS 8 C.P: 28660  
916339136

**DRA. ARBEX BASSOLS, ANDREA (600400)**

**DRA. ARBEX BASSOLS, ANDREA**

AV MONTEPRINCIPE 25 C.P: 28660  
917089900

**DRA. CRISTINA GUIJARRO CASTRO, TERESA (600400)**

**DRA. CRISTINA GUIJARRO CASTRO, TERESA**

AV MONTEPRINCIPE 25 C.P: 28660  
917089900

**DRA. DEL CARMEN RAMOS MARTIN, MARIA (600400)**

**DRA. DEL CARMEN RAMOS MARTIN, MARIA**

AV MONTEPRINCIPE 25 C.P: 28660  
917089900

**DRA. GARCIA ARRATIBEL, AMAIA (600400)**

**DRA. GARCIA ARRATIBEL, AMAIA**

AV MONTEPRINCIPE 25 C.P: 28660  
917089900

**DRA. LOZANO GARCIA-CARO, LAURA ARACELI (601119)**

**DRA. LOZANO GARCIA-CARO, LAURA ARACELI**

AV DEL INFANTE DON LUIS 8 C.P: 28660  
916339136

# NEUROLOGIA

**DRA. LUQUE BUZO, ELISA (600400)**

**DRA. LUQUE BUZO, ELISA**

AV MONTEPRINCIPE 25 C.P: 28660  
917089900

**DRA. MORO DE FAES, GEORGINA (600400)**

**DRA. MORO DE FAES, GEORGINA**

AV MONTEPRINCIPE 25 C.P: 28660  
917089900

**DRA. VILLA LOPEZ, MARTA (600400)**

**DRA. VILLA LOPEZ, MARTA**

AV MONTEPRINCIPE 25 C.P: 28660  
917089900

**MEDICENTRO BOADILLA (601119)**

**MEDICENTRO BOADILLA**

AV DEL INFANTE DON LUIS 8 C.P: 28660  
916339136

**DRA. MORILLO MUÑOZ, ANA MARIA (600400)**

**DRA. MORILLO MUÑOZ, ANA MARIA**

AV MONTEPRINCIPE 25 C.P: 28660  
917089900

**DRA. OCHOA MULAS, MARTA (600400)**

**DRA. OCHOA MULAS, MARTA**

AV MONTEPRINCIPE 25 C.P: 28660  
917089900

**HOSPITAL UNIVERSITARIO HM MONTEPRINCIPE (600400)**

**HOSPITAL UNIVERSITARIO HM MONTEPRINCIPE**

AV MONTEPRINCIPE 25 C.P: 28660  
917089900

# NEUROLOGIA PEDIATRICA

**DR. ESCOLAR ESCAMILLA, EDUARDO (600400)**

**DR. ESCOLAR ESCAMILLA, EDUARDO**

AV MONTEPRINCIPE 25 C.P: 28660  
917089900

**DRA. BOTE GASCON, MARTA (600400)**

**DRA. BOTE GASCON, MARTA**

AV MONTEPRINCIPE 25 C.P: 28660  
917089900

**HOSPITAL UNIVERSITARIO HM MONTEPRINCIPE (600400)**

**HOSPITAL UNIVERSITARIO HM MONTEPRINCIPE**

AV MONTEPRINCIPE 25 C.P: 28660  
917089900

**DRA. ARIAS VIVAS, EVA (600400)**

**DRA. ARIAS VIVAS, EVA**

AV MONTEPRINCIPE 25 C.P: 28660  
917089900

**DRA. SEBASTIAN CAMBON, RAQUEL (600400)**

**DRA. SEBASTIAN CAMBON, RAQUEL**

AV MONTEPRINCIPE 25 C.P: 28660  
917089900

# OBSTETRICIA Y GINECOLOGÍA

**CENTRO MEDICO BOADILLA (450954)**

**CENTRO MEDICO BOADILLA**

AV DEL NUEVO MUNDO 14 C.P: 28660  
916326040

**DR. DANIEL DEMALDE , ROBERTO (600400)**

**DR. DANIEL DEMALDE , ROBERTO**

AV MONTEPRINCIPE 25 C.P: 28660  
917089900

**DR. ILIC, IGOR (600400)**

**DR. ILIC, IGOR**

AV MONTEPRINCIPE 25 C.P: 28660  
917089900

**DR. MARIA RODRIGUEZ RODRIGUEZ, JOSE (600400)**

**DR. MARIA RODRIGUEZ RODRIGUEZ, JOSE**

AV MONTEPRINCIPE 25 C.P: 28660  
917089900

**DR. COLLADO RAMOS, OSCAR (600400)**

**DR. COLLADO RAMOS, OSCAR**

AV MONTEPRINCIPE 25 C.P: 28660  
917089900

**DR. DIEZ LOMELIN, MANUEL (600400)**

**DR. DIEZ LOMELIN, MANUEL**

AV MONTEPRINCIPE 25 C.P: 28660  
917089900

**DR. MANUEL BARREIRO GARCIA, JESUS (600400)**

**DR. MANUEL BARREIRO GARCIA, JESUS**

AV MONTEPRINCIPE 25 C.P: 28660  
917089900

**DR. MILLAN SANZ-LOMANA, CARLOS (600400)**

**DR. MILLAN SANZ-LOMANA, CARLOS**

AV MONTEPRINCIPE 25 C.P: 28660  
917089900

# OBSTETRICIA Y GINECOLOGÍA

**DR. MIRANDA CASTRO, JUAN CARLOS (600400)**

**DR. MIRANDA CASTRO, JUAN CARLOS**

AV MONTEPRINCIPE 25 C.P: 28660  
917089900

**DR. PISZCZEK WOJCIECH, ANTONI (600400)**

**DR. PISZCZEK WOJCIECH, ANTONI**

AV MONTEPRINCIPE 25 C.P: 28660  
917089900

**DR. SANZ PABLOS, JAIME (600400)**

**DR. SANZ PABLOS, JAIME**

AV MONTEPRINCIPE 25 C.P: 28660  
917089900

**DRA. ALCALA LLORENTE, SOFIA (600400)**

**DRA. ALCALA LLORENTE, SOFIA**

AV MONTEPRINCIPE 25 C.P: 28660  
917089900

**DRA. ALFEREZ ALVAREZ-MALLO, MACARENA (600400)**

**DRA. ALFEREZ ALVAREZ-MALLO, MACARENA**

AV MONTEPRINCIPE 25 C.P: 28660  
917089900

**DRA. BUELGA LOPEZ, PAULA (600400)**

**DRA. BUELGA LOPEZ, PAULA**

AV MONTEPRINCIPE 25 C.P: 28660  
917089900

**DRA. CABRERA SALINAS, MARIA DE LA SIERRA (600400)**

**DRA. CABRERA SALINAS, MARIA DE LA SIERRA**

AV MONTEPRINCIPE 25 C.P: 28660  
917089900

**DRA. CALVO ALEMAN, MARIA DE LAS MERCEDES (600400)**

**DRA. CALVO ALEMAN, MARIA DE LAS MERCEDES**

AV MONTEPRINCIPE 25 C.P: 28660  
917089900

**DRA. CAMAÑO GONZALEZ, NATALIA (600400)**

**DRA. CAMAÑO GONZALEZ, NATALIA**

AV MONTEPRINCIPE 25 C.P: 28660  
917089900

**DRA. CANO VIECO, MARIA LUISA (600400)**

**DRA. CANO VIECO, MARIA LUISA**

AV MONTEPRINCIPE 25 C.P: 28660  
917089900

**DRA. DE LOS ANGELES GARCIA BARRIOS, MONICA (600400)**

**DRA. DE LOS ANGELES GARCIA BARRIOS, MONICA**

AV MONTEPRINCIPE 25 C.P: 28660  
917089900

**DRA. DELGADO MAGAZ, MARIA REYES (600400)**

**DRA. DELGADO MAGAZ, MARIA REYES**

AV MONTEPRINCIPE 25 C.P: 28660  
917089900

**DR. MORATALLA BARTOLOME, ENRIQUE (600400)**

**DR. MORATALLA BARTOLOME, ENRIQUE**

AV MONTEPRINCIPE 25 C.P: 28660  
917089900

**DR. SANCHO SAUCO, JAVIER (600400)**

**DR. SANCHO SAUCO, JAVIER**

AV MONTEPRINCIPE 25 C.P: 28660  
917089900

**DR. ZAFRA ORTEGA, ANTONIO (600400)**

**DR. ZAFRA ORTEGA, ANTONIO**

AV MONTEPRINCIPE 25 C.P: 28660  
917089900

**DRA. ALFEREZ ALVAREZ-MALLO, MACARENA (600400)**

**DRA. ALFEREZ ALVAREZ-MALLO, MACARENA**

AV MONTEPRINCIPE 25 C.P: 28660  
917089900

**DRA. ARAÑO MICLIN, MARLENE EUSEBIA (450954)**

**DRA. ARAÑO MICLIN, MARLENE EUSEBIA**

AV DEL NUEVO MUNDO 14 C.P: 28660  
916326040

**DRA. CABEZAS LOPEZ, ELENA (600400)**

**DRA. CABEZAS LOPEZ, ELENA**

AV MONTEPRINCIPE 25 C.P: 28660  
917089900

**DRA. CALLEJA ABUAMSHA, JACKIE (600400)**

**DRA. CALLEJA ABUAMSHA, JACKIE**

AV MONTEPRINCIPE 25 C.P: 28660  
917089900

**DRA. CALVO GONZALEZ, PATRICIA CARLOTA (600400)**

**DRA. CALVO GONZALEZ, PATRICIA CARLOTA**

AV MONTEPRINCIPE 25 C.P: 28660  
917089900

**DRA. CANO FACENDA, MARIA DEL PILAR (600400)**

**DRA. CANO FACENDA, MARIA DEL PILAR**

AV MONTEPRINCIPE 25 C.P: 28660  
917089900

**DRA. CASQUET GARCIA, CARMEN (600400)**

**DRA. CASQUET GARCIA, CARMEN**

AV MONTEPRINCIPE 25 C.P: 28660  
917089900

**DRA. DEL VALLE RUBIDO, CRISTINA (600400)**

**DRA. DEL VALLE RUBIDO, CRISTINA**

AV MONTEPRINCIPE 25 C.P: 28660  
917089900

**DRA. DIAZ REDONDO, ALICIA (600400)**

**DRA. DIAZ REDONDO, ALICIA**

AV MONTEPRINCIPE 25 C.P: 28660  
917089900

# OBSTETRICIA Y GINECOLOGÍA

**DRA. ESQUEMBRE GRATACOS, MARIA JOSE (450954)**

**DRA. ESQUEMBRE GRATACOS, MARIA JOSE**  
AV DEL NUEVO MUNDO 14 C.P: 28660  
916326040

**DRA. FABRIS, ALBERTA MARIA (601590)**

**DRA. FABRIS, ALBERTA MARIA**  
CM CAMINO DE SAN SEBASTIAN 1 C.P: 28660  
722608107

**DRA. GALOCHA MORGADO, CAROLINA (600400)**

**DRA. GALOCHA MORGADO, CAROLINA**  
AV MONTEPRINCIPE 25 C.P: 28660  
917089900

**DRA. GALVEZ BUENO, GLORIA (600400)**

**DRA. GALVEZ BUENO, GLORIA**  
AV MONTEPRINCIPE 25 C.P: 28660  
917089900

**DRA. HERRERO CONDE, MERCEDES (600400)**

**DRA. HERRERO CONDE, MERCEDES**  
AV MONTEPRINCIPE 25 C.P: 28660  
917089900

**DRA. LETICIA BENASSI, MARIA (600400)**

**DRA. LETICIA BENASSI, MARIA**  
AV MONTEPRINCIPE 25 C.P: 28660  
917089900

**DRA. LLOP VENTUREIRA, MARIA BEATRIZ (600400)**

**DRA. LLOP VENTUREIRA, MARIA BEATRIZ**  
AV MONTEPRINCIPE 25 C.P: 28660  
917089900

**DRA. LOPEZ CONDE, MARGARITA FATIMA (601119)**

**DRA. LOPEZ CONDE, MARGARITA FATIMA**  
AV DEL INFANTE DON LUIS 8 C.P: 28660  
916339136

**DRA. LOPEZ PRADA, LAURA MARIA (600400)**

**DRA. LOPEZ PRADA, LAURA MARIA**  
AV MONTEPRINCIPE 25 C.P: 28660  
917089900

**DRA. MARTINEZ GAMON, BLANCA (600400)**

**DRA. MARTINEZ GAMON, BLANCA**  
AV MONTEPRINCIPE 25 C.P: 28660  
917089900

**DRA. MARTINEZ GAMON, BLANCA (600400)**

**DRA. MARTINEZ GAMON, BLANCA**  
AV MONTEPRINCIPE 25 C.P: 28660  
917089900

**DRA. MONTERO OLMEDA, JARA (600400)**

**DRA. MONTERO OLMEDA, JARA**  
AV MONTEPRINCIPE 25 C.P: 28660  
917089900

**DRA. ESTEBAN PARRA, ROCIO (600400)**

**DRA. ESTEBAN PARRA, ROCIO**  
AV MONTEPRINCIPE 25 C.P: 28660  
917089900

**DRA. FERRER CIVEIRA, EMILIA (600400)**

**DRA. FERRER CIVEIRA, EMILIA**  
AV MONTEPRINCIPE 25 C.P: 28660  
917089900

**DRA. GALOCHA MORGADO, CAROLINA (600400)**

**DRA. GALOCHA MORGADO, CAROLINA**  
AV MONTEPRINCIPE 25 C.P: 28660  
917089900

**DRA. GOMEZ FERNANDEZ, CRISTINA (600400)**

**DRA. GOMEZ FERNANDEZ, CRISTINA**  
AV MONTEPRINCIPE 25 C.P: 28660  
917089900

**DRA. ISLA LEON, RAQUEL (600400)**

**DRA. ISLA LEON, RAQUEL**  
AV MONTEPRINCIPE 25 C.P: 28660  
917089900

**DRA. LISETH VILLEGAS CEBALLOS, YERIMAR (600400)**

**DRA. LISETH VILLEGAS CEBALLOS, YERIMAR**  
AV MONTEPRINCIPE 25 C.P: 28660  
917089900

**DRA. LOPEZ CARRASCO, IRENE (600400)**

**DRA. LOPEZ CARRASCO, IRENE**  
AV MONTEPRINCIPE 25 C.P: 28660  
917089900

**DRA. LOPEZ CONDE, MARGARITA FÁTIMA (600400)**

**DRA. LOPEZ CONDE, MARGARITA FÁTIMA**  
AV MONTEPRINCIPE 25 C.P: 28660  
917089900

**DRA. MARIA ALVAREZ LOPEZ, ROSA (600400)**

**DRA. MARIA ALVAREZ LOPEZ, ROSA**  
AV MONTEPRINCIPE 25 C.P: 28660  
917089900

**DRA. MARTINEZ GAMON, BLANCA (600400)**

**DRA. MARTINEZ GAMON, BLANCA**  
AV MONTEPRINCIPE 25 C.P: 28660  
917089900

**DRA. MENDEZ GARCIA, IZASKUN (600400)**

**DRA. MENDEZ GARCIA, IZASKUN**  
AV MONTEPRINCIPE 25 C.P: 28660  
917089900

**DRA. MONTERO PASTOR, NEREA (600400)**

**DRA. MONTERO PASTOR, NEREA**  
AV MONTEPRINCIPE 25 C.P: 28660  
917089900

# OBSTETRICIA Y GINECOLOGÍA

**DRA. MORENO SANCHEZ, CRISTINA (600400)**

DRA. MORENO SANCHEZ, CRISTINA

AV MONTEPRINCIPE 25 C.P: 28660  
917089900

**DRA. PALENCIA DE LARA, ISABEL (600400)**

DRA. PALENCIA DE LARA, ISABEL

AV MONTEPRINCIPE 25 C.P: 28660  
917089900

**DRA. PEREZ REQUENA, MARIA (600400)**

DRA. PEREZ REQUENA, MARIA

AV MONTEPRINCIPE 25 C.P: 28660  
917089900

**DRA. RAMIRO ARCEDIANO, ELIA (600400)**

DRA. RAMIRO ARCEDIANO, ELIA

AV MONTEPRINCIPE 25 C.P: 28660  
917089900

**DRA. RODRIGUEZ BENITO, CARMEN (600400)**

DRA. RODRIGUEZ BENITO, CARMEN

AV MONTEPRINCIPE 25 C.P: 28660  
917089900

**DRA. SANCHEZ DE RIVERA COLINO, MARIA DOLORES (600400)**

DRA. SANCHEZ DE RIVERA COLINO, MARIA DOLORES

AV MONTEPRINCIPE 25 C.P: 28660  
917089900

**DRA. TABOAS ALVAREZ, ALBA (600400)**

DRA. TABOAS ALVAREZ, ALBA

AV MONTEPRINCIPE 25 C.P: 28660  
917089900

**DRA. VILLANUEVA HUMPIRE, ERICA (600400)**

DRA. VILLANUEVA HUMPIRE, ERICA

AV MONTEPRINCIPE 25 C.P: 28660  
917089900

**Dr. Jimenez Mateo-Sidron, Fernando (600400)**

Dr. Jimenez Mateo-Sidron, Fernando

AV MONTEPRINCIPE 25 C.P: 28660  
917089900

**Dr. Martin Marfil, Pedro Pablo (600400)**

Dr. Martin Marfil, Pedro Pablo

AV MONTEPRINCIPE 25 C.P: 28660  
917089900

**Dr. Rodriguez Zambrano, Miguel Angel (600400)**

Dr. Rodriguez Zambrano, Miguel Angel

AV MONTEPRINCIPE 25 C.P: 28660  
917089900

**Dr. Valero de Bernabe Martin De Eugenio, Francisco (600400)**

Dr. Valero de Bernabe Martin De Eugenio, Francisco

AV MONTEPRINCIPE 25 C.P: 28660  
917089900

**DRA. NOVELLE GARCIA, MONICA (600400)**

DRA. NOVELLE GARCIA, MONICA

AV MONTEPRINCIPE 25 C.P: 28660  
917089900

**DRA. PARRILLA LOBO, CARMEN (600400)**

DRA. PARRILLA LOBO, CARMEN

AV MONTEPRINCIPE 25 C.P: 28660  
917089900

**DRA. PILAR CASTILLO RABAZO, LAURA (600400)**

DRA. PILAR CASTILLO RABAZO, LAURA

AV MONTEPRINCIPE 25 C.P: 28660  
917089900

**DRA. REBOLLO CUADRO, AFRICA (600400)**

DRA. REBOLLO CUADRO, AFRICA

AV MONTEPRINCIPE 25 C.P: 28660  
917089900

**DRA. RODRIGUEZ BERTOS, ISABEL (600400)**

DRA. RODRIGUEZ BERTOS, ISABEL

AV MONTEPRINCIPE 25 C.P: 28660  
917089900

**DRA. SANCHEZ LANGREO, ALBA (600400)**

DRA. SANCHEZ LANGREO, ALBA

AV MONTEPRINCIPE 25 C.P: 28660  
917089900

**DRA. TATIANA CAICEDO MUÑOZ, ALICIA (600400)**

DRA. TATIANA CAICEDO MUÑOZ, ALICIA

AV MONTEPRINCIPE 25 C.P: 28660  
917089900

**Dr. Izquierdo Zamariego, Francisco Javier (600400)**

Dr. Izquierdo Zamariego, Francisco Javier

AV MONTEPRINCIPE 25 C.P: 28660  
917089900

**Dr. Marcos Fernandez, Manuel (600400)**

Dr. Marcos Fernandez, Manuel

AV MONTEPRINCIPE 25 C.P: 28660  
917089900

**Dr. Nuñez-Cobos Echart, Francisco Javier (600400)**

Dr. Nuñez-Cobos Echart, Francisco Javier

AV MONTEPRINCIPE 25 C.P: 28660  
917089900

**Dr. Segura Menendez, Manuel (600400)**

Dr. Segura Menendez, Manuel

AV MONTEPRINCIPE 25 C.P: 28660  
917089900

**Dra. Alonso Garcia, Cristina (600400)**

Dra. Alonso Garcia, Cristina

AV MONTEPRINCIPE 25 C.P: 28660  
917089900



# OBSTETRICIA Y GINECOLOGÍA

**Dra. Arevalo Reyes, Encarnacion (600400)**

**Dra. Arevalo Reyes, Encarnacion**  
AV MONTEPRINCIPE 25 C.P: 28660  
917089900

**Dra. Cantos Garcia, Carolina (600400)**

**Dra. Cantos Garcia, Carolina**  
AV MONTEPRINCIPE 25 C.P: 28660  
917089900

**Dra. Kirk Grohar, Janette Lisbeth (600400)**

**Dra. Kirk Grohar, Janette Lisbeth**  
AV MONTEPRINCIPE 25 C.P: 28660  
917089900

**Dra. Romero Fernandez, Raquel (600400)**

**Dra. Romero Fernandez, Raquel**  
AV MONTEPRINCIPE 25 C.P: 28660  
917089900

**HOSPITAL UNIVERSITARIO HM MONTEPRINCIPE (600400)**

**HOSPITAL UNIVERSITARIO HM MONTEPRINCIPE**  
AV MONTEPRINCIPE 25 C.P: 28660  
917089900

**Dra. Blanco Guillen, Maria Teresa (600400)**

**Dra. Blanco Guillen, Maria Teresa**  
AV MONTEPRINCIPE 25 C.P: 28660  
917089900

**Dra. De Diego Pérez De Zabalza, Victoria (600400)**

**Dra. De Diego Pérez De Zabalza, Victoria**  
AV MONTEPRINCIPE 25 C.P: 28660  
917089900

**Dra. Miranda Calvo, Alba (600400)**

**Dra. Miranda Calvo, Alba**  
AV MONTEPRINCIPE 25 C.P: 28660  
917089900

**Dra. Skaarup, Jessica (600400)**

**Dra. Skaarup, Jessica**  
AV MONTEPRINCIPE 25 C.P: 28660  
917089900

**MEDICENTRO BOADILLA (601119)**

**MEDICENTRO BOADILLA**  
AV DEL INFANTE DON LUIS 8 C.P: 28660  
916339136

## OFTALMOLOGIA

**CENTRO MEDICO BOADILLA (450954)**

**CENTRO MEDICO BOADILLA**  
AV DEL NUEVO MUNDO 14 C.P: 28660  
916326040

**DR. GARCIA CRUZ, IGNACIO (600400)**

**DR. GARCIA CRUZ, IGNACIO**  
AV MONTEPRINCIPE 25 C.P: 28660  
917089900

**DR. JAVIER MORENO MORILLO, FRANCISCO (600400)**

**DR. JAVIER MORENO MORILLO, FRANCISCO**  
AV MONTEPRINCIPE 25 C.P: 28660  
917089900

**DR. RAEZ VAZQUEZ, ANTONIO (450954)**

**DR. RAEZ VAZQUEZ, ANTONIO**  
AV DEL NUEVO MUNDO 14 C.P: 28660  
916326040

**DR. SELLERS LOPEZ, FERNANDO (601119)**

**DR. SELLERS LOPEZ, FERNANDO**  
AV DEL INFANTE DON LUIS 8 C.P: 28660  
916339136

**DRA. CASTAÑO MANOTAS, ANANDA (600400)**

**DRA. CASTAÑO MANOTAS, ANANDA**  
AV MONTEPRINCIPE 25 C.P: 28660  
917089900

**DRA. LAFUENTE ORTIZ, SONSOLES (600400)**

**DRA. LAFUENTE ORTIZ, SONSOLES**  
AV MONTEPRINCIPE 25 C.P: 28660  
917089900

**DR. BERNABEU ARIAS, GONZALO JOSE (600400)**

**DR. BERNABEU ARIAS, GONZALO JOSE**  
AV MONTEPRINCIPE 25 C.P: 28660  
917089900

**DR. GARCIA SANCHEZ, MARCO ANTONIO (450954)**

**DR. GARCIA SANCHEZ, MARCO ANTONIO**  
AV DEL NUEVO MUNDO 14 C.P: 28660  
916326040

**DR. LOSADA BAYO, DIEGO (600400)**

**DR. LOSADA BAYO, DIEGO**  
AV MONTEPRINCIPE 25 C.P: 28660  
917089900

**DR. RUIZ CASAS, DIEGO (600400)**

**DR. RUIZ CASAS, DIEGO**  
AV MONTEPRINCIPE 25 C.P: 28660  
917089900

**DRA. BELEN SIRVENT LOPEZ, MARIA (600400)**

**DRA. BELEN SIRVENT LOPEZ, MARIA**  
AV MONTEPRINCIPE 25 C.P: 28660  
917089900

**DRA. DE LOS ANGELES GARCIA BARRIOS, MONICA (600400)**

**DRA. DE LOS ANGELES GARCIA BARRIOS, MONICA**  
AV MONTEPRINCIPE 25 C.P: 28660  
917089900

**DRA. LOPEZ ARRIBA, Mª PILAR (450954)**

**DRA. LOPEZ ARRIBA, Mª PILAR**  
AV DEL NUEVO MUNDO 14 C.P: 28660  
916326040



# OFTALMOLOGIA

**DRA. MONSALVE CORDOVA, BLANCA (600400)**  
**DRA. MONSALVE CORDOVA, BLANCA**  
AV MONTEPRINCIPE 25 C.P: 28660  
917089900

**DRA. PEINADO VICENTE, LEYRE (600400)**  
**DRA. PEINADO VICENTE, LEYRE**  
AV MONTEPRINCIPE 25 C.P: 28660  
917089900

**DRA.. GONZALEZ FERRER, BARBARA (600400)**  
**DRA.. GONZALEZ FERRER, BARBARA**  
AV MONTEPRINCIPE 25 C.P: 28660  
917089900

**MEDICENTRO BOADILLA (601119)**  
**MEDICENTRO BOADILLA**  
AV DEL INFANTE DON LUIS 8 C.P: 28660  
916339136

**DRA. PATRICIA LEZCANO CARDUZ, VIVIANA (600400)**  
**DRA. PATRICIA LEZCANO CARDUZ, VIVIANA**  
AV MONTEPRINCIPE 25 C.P: 28660  
917089900

**DRA. PEON SAAVEDRA, ADELAIDA MARGARITA (601119)**  
**DRA. PEON SAAVEDRA, ADELAIDA MARGARITA**  
AV DEL INFANTE DON LUIS 8 C.P: 28660  
916339136

**HOSPITAL UNIVERSITARIO HM MONTEPRINCIPE (600400)**  
**HOSPITAL UNIVERSITARIO HM MONTEPRINCIPE**  
AV MONTEPRINCIPE 25 C.P: 28660  
917089900

# ONCOLOGIA INFANTIL

**DR. YUSTA TIRADO, RUBEN (600400)**  
**DR. YUSTA TIRADO, RUBEN**  
AV MONTEPRINCIPE 25 C.P: 28660  
917089900

**DRA. INMACULADA MARTIN LOPEZ, LAURA (600400)**  
**DRA. INMACULADA MARTIN LOPEZ, LAURA**  
AV MONTEPRINCIPE 25 C.P: 28660  
917089900

**DRA. PORTILLO SANCHEZ-PORTAL, MARIA (600400)**  
**DRA. PORTILLO SANCHEZ-PORTAL, MARIA**  
AV MONTEPRINCIPE 25 C.P: 28660  
917089900

**HOSPITAL UNIVERSITARIO HM MONTEPRINCIPE (600400)**  
**HOSPITAL UNIVERSITARIO HM MONTEPRINCIPE**  
AV MONTEPRINCIPE 25 C.P: 28660  
917089900

**DRA. CAMACHO ARIAS, MONICA (600400)**  
**DRA. CAMACHO ARIAS, MONICA**  
AV MONTEPRINCIPE 25 C.P: 28660  
917089900

**DRA. PILAR OSUNA MARCO, MARTA (600400)**  
**DRA. PILAR OSUNA MARCO, MARTA**  
AV MONTEPRINCIPE 25 C.P: 28660  
917089900

**DRA. VILLA ALCAZAR, MARTA (600400)**  
**DRA. VILLA ALCAZAR, MARTA**  
AV MONTEPRINCIPE 25 C.P: 28660  
917089900

# ONCOLOGIA RADIOTERAPICA



91 563 20 00 - 900 159 000

# ONCOLOGÍA MÉDICA

**DR. ALVAREZ GALLEGO, RAFAEL (600400)**

DR. ALVAREZ GALLEGO, RAFAEL  
AV MONTEPRINCIPE 25 C.P: 28660  
917089900

**DR. CALLES BLANCO, ANTONIO (600400)**

DR. CALLES BLANCO, ANTONIO  
AV MONTEPRINCIPE 25 C.P: 28660  
917089900

**DR. CUBILLO GRACIAN, ANTONIO (600400)**

DR. CUBILLO GRACIAN, ANTONIO  
AV MONTEPRINCIPE 25 C.P: 28660  
917089900

**DR. GARCIA-DONAS JIMENEZ, JESUS (600400)**

DR. GARCIA-DONAS JIMENEZ, JESUS  
AV MONTEPRINCIPE 25 C.P: 28660  
917089900

**DR. JOSE ACOSTA ROJAS, ANGEL (600400)**

DR. JOSE ACOSTA ROJAS, ANGEL  
AV MONTEPRINCIPE 25 C.P: 28660  
917089900

**DR. RODRIGUEZ PASCUAL, JESUS (600400)**

DR. RODRIGUEZ PASCUAL, JESUS  
AV MONTEPRINCIPE 25 C.P: 28660  
917089900

**DR. GREGORIO MUÑOZ SANCHEZ-MIGUEL, CESAR (600400)**

DR. GREGORIO MUÑOZ SANCHEZ-MIGUEL, CESAR  
AV MONTEPRINCIPE 25 C.P: 28660  
917089900

**DRA. BARQUIN GARCIA, ARANTZAZU (600400)**

DRA. BARQUIN GARCIA, ARANTZAZU  
AV MONTEPRINCIPE 25 C.P: 28660  
917089900

**DRA. DEL BARRIO DIAZ ALDAGALAN, ANABEL (600400)**

DRA. DEL BARRIO DIAZ ALDAGALAN, ANABEL  
AV MONTEPRINCIPE 25 C.P: 28660  
917089900

**DRA. GARCIA FERRON, MARIA (600400)**

DRA. GARCIA FERRON, MARIA  
AV MONTEPRINCIPE 25 C.P: 28660  
917089900

**DRA. JIMENEZ MUNARRIZ, BEATRIZ (600400)**

DRA. JIMENEZ MUNARRIZ, BEATRIZ  
AV MONTEPRINCIPE 25 C.P: 28660  
917089900

**DRA. LOPES BRAS, RAQUEL (600400)**

DRA. LOPES BRAS, RAQUEL  
AV MONTEPRINCIPE 25 C.P: 28660  
917089900

**DR. BELDA INIESTA, CRISTOBAL (600400)**

DR. BELDA INIESTA, CRISTOBAL  
AV MONTEPRINCIPE 25 C.P: 28660  
917089900

**DR. CALVO ALLER, EMILIANO (600400)**

DR. CALVO ALLER, EMILIANO  
AV MONTEPRINCIPE 25 C.P: 28660  
917089900

**DR. DOGER DE SPEVILLE URIBE, BERNAD GASTON (600400)**

DR. DOGER DE SPEVILLE URIBE, BERNAD GASTON  
AV MONTEPRINCIPE 25 C.P: 28660  
917089900

**DR. GARCIA-RICO FERNANDEZ, EDUARDO (600400)**

DR. GARCIA-RICO FERNANDEZ, EDUARDO  
AV MONTEPRINCIPE 25 C.P: 28660  
917089900

**DR. RODRIGUEZ MORENO, JUAN FRANCISCO (600400)**

DR. RODRIGUEZ MORENO, JUAN FRANCISCO  
AV MONTEPRINCIPE 25 C.P: 28660  
917089900

**DR. UGIDOS DE LA VARGA, LISARDO (600400)**

DR. UGIDOS DE LA VARGA, LISARDO  
AV MONTEPRINCIPE 25 C.P: 28660  
917089900

**DRA. ALVAREZ RODRIGUEZ, BEATRIZ (600400)**

DRA. ALVAREZ RODRIGUEZ, BEATRIZ  
AV MONTEPRINCIPE 25 C.P: 28660  
917089900

**DRA. BRATOS LORENZO, RAQUEL (600400)**

DRA. BRATOS LORENZO, RAQUEL  
AV MONTEPRINCIPE 25 C.P: 28660  
917089900

**DRA. DORTA SUAREZ, MIRIAM (600400)**

DRA. DORTA SUAREZ, MIRIAM  
AV MONTEPRINCIPE 25 C.P: 28660  
917089900

**DRA. GARCIA MORILLO, MARCIAL (600400)**

DRA. GARCIA MORILLO, MARCIAL  
AV MONTEPRINCIPE 25 C.P: 28660  
917089900

**DRA. LAURA FOX ANZORENA, BARBARA (600400)**

DRA. LAURA FOX ANZORENA, BARBARA  
AV MONTEPRINCIPE 25 C.P: 28660  
917089900

**DRA. MARIA CIRUELOS GIL, EVA (600400)**

DRA. MARIA CIRUELOS GIL, EVA  
AV MONTEPRINCIPE 25 C.P: 28660  
917089900

# ONCOLOGÍA MÉDICA

**DRA. MARIA GARCIA LEDO, GEMA (600400)**

**DRA. MARIA GARCIA LEDO, GEMA**  
AV MONTEPRINCIPE 25 C.P: 28660  
917089900

**DRA. MORENO CANDILEJO, IRENE (600400)**

**DRA. MORENO CANDILEJO, IRENE**  
AV MONTEPRINCIPE 25 C.P: 28660  
917089900

**DRA. RAMIREZ MERINO, NATALIA (600400)**

**DRA. RAMIREZ MERINO, NATALIA**  
AV MONTEPRINCIPE 25 C.P: 28660  
917089900

**DRA. SEVILLANO FERNANDEZ, ELENA (600400)**

**DRA. SEVILLANO FERNANDEZ, ELENA**  
AV MONTEPRINCIPE 25 C.P: 28660  
917089900

**DRA. TERESA CURIEL GARCIA, MARIA (600400)**

**DRA. TERESA CURIEL GARCIA, MARIA**  
AV MONTEPRINCIPE 25 C.P: 28660  
917089900

**DRA. TORRES VELASCO, MARISA (600400)**

**DRA. TORRES VELASCO, MARISA**  
AV MONTEPRINCIPE 25 C.P: 28660  
917089900

**HOSPITAL UNIVERSITARIO HM MONTEPRINCIPE (600400)**

**HOSPITAL UNIVERSITARIO HM MONTEPRINCIPE**  
AV MONTEPRINCIPE 25 C.P: 28660  
917089900

**DRA. MARIA LUNA BARRERA, ANA (600400)**

**DRA. MARIA LUNA BARRERA, ANA**  
AV MONTEPRINCIPE 25 C.P: 28660  
917089900

**DRA. PEINADO MARTIN, PALOMA (600400)**

**DRA. PEINADO MARTIN, PALOMA**  
AV MONTEPRINCIPE 25 C.P: 28660  
917089900

**DRA. ROJAS GARCIA, BEATRIZ (600400)**

**DRA. ROJAS GARCIA, BEATRIZ**  
AV MONTEPRINCIPE 25 C.P: 28660  
917089900

**DRA. TERESA CURIEL GARCIA, MARIA (600400)**

**DRA. TERESA CURIEL GARCIA, MARIA**  
AV MONTEPRINCIPE 25 C.P: 28660  
917089900

**DRA. TOLEDANO ROJAS, CARMEN (600400)**

**DRA. TOLEDANO ROJAS, CARMEN**  
AV MONTEPRINCIPE 25 C.P: 28660  
917089900

**DRA. VEGA ALONSO, ESTELA (600400)**

**DRA. VEGA ALONSO, ESTELA**  
AV MONTEPRINCIPE 25 C.P: 28660  
917089900

# OTORRINOLARINGOLOGÍA

**CENTRO MEDICO BOADILLA (450954)**

**CENTRO MEDICO BOADILLA**  
AV DEL NUEVO MUNDO 14 C.P: 28660  
916326040

**DR. ALVAREZ MONTERO, OSCAR LUIS (600400)**

**DR. ALVAREZ MONTERO, OSCAR LUIS**  
AV MONTEPRINCIPE 25 C.P: 28660  
917089900

**DR. AMARO MERINO, PEDRO MANUEL (600400)**

**DR. AMARO MERINO, PEDRO MANUEL**  
AV MONTEPRINCIPE 25 C.P: 28660  
917089900

**DR. GARCIA FERNANDEZ, ALFREDO (600400)**

**DR. GARCIA FERNANDEZ, ALFREDO**  
AV MONTEPRINCIPE 25 C.P: 28660  
917089900

**DR. GASCON DE LA HOZ, ANTONIO (600400)**

**DR. GASCON DE LA HOZ, ANTONIO**  
AV MONTEPRINCIPE 25 C.P: 28660  
917089900

**DR. ALBERTO RAMIREZ VIVAS, FERNANDO (600400)**

**DR. ALBERTO RAMIREZ VIVAS, FERNANDO**  
AV MONTEPRINCIPE 25 C.P: 28660  
917089900

**DR. AMARO MERINO, PEDRO MANUEL (450084)**

**DR. AMARO MERINO, PEDRO MANUEL**  
AV MONTEPRINCIPE 25 C.P: 28660  
917089900

**DR. BULLIDO GOMEZ-HERAS, EUSEBIO (600400)**

**DR. BULLIDO GOMEZ-HERAS, EUSEBIO**  
AV MONTEPRINCIPE 25 C.P: 28660  
917089900

**DR. GARCIA RECIO, CARLOS (600400)**

**DR. GARCIA RECIO, CARLOS**  
AV MONTEPRINCIPE 25 C.P: 28660  
917089900

**DR. GAVILANES PLASENCIA, JAVIER (600400)**

**DR. GAVILANES PLASENCIA, JAVIER**  
AV MONTEPRINCIPE 25 C.P: 28660  
917089900

# OTORRINOLARINGOLOGÍA

**DR. JOAQUIN LORA DIAZ, JOSE (600400)**  
**DR. JOAQUIN LORA DIAZ, JOSE**  
AV MONTEPRINCIPE 25 C.P: 28660  
917089900

**DR. RELANZON LOPEZ, JOSE MARIA (600400)**  
**DR. RELANZON LOPEZ, JOSE MARIA**  
AV MONTEPRINCIPE 25 C.P: 28660  
917089900

**DR. JOSE GONZALEZ-ORUS ALVAREZ-MORUJO, RICARDO (600400)**  
**DR. JOSE GONZALEZ-ORUS ALVAREZ-MORUJO, RICARDO**  
AV MONTEPRINCIPE 25 C.P: 28660  
917089900

**DRA. BUGUEÑO LARA, ROMINA (600400)**  
**DRA. BUGUEÑO LARA, ROMINA**  
AV MONTEPRINCIPE 25 C.P: 28660  
917089900

**DRA. DIAZ FIDALGO, MARINA (600400)**  
**DRA. DIAZ FIDALGO, MARINA**  
AV MONTEPRINCIPE 25 C.P: 28660  
917089900

**DRA. NIEVES MATA CASTRO, MARIA (600400)**  
**DRA. NIEVES MATA CASTRO, MARIA**  
AV MONTEPRINCIPE 25 C.P: 28660  
917089900

**DRA. PAZ RETTIG INFANTE, ISIDORA (600400)**  
**DRA. PAZ RETTIG INFANTE, ISIDORA**  
AV MONTEPRINCIPE 25 C.P: 28660  
917089900

**DRA. VADUVA , CRISTINA (600400)**  
**DRA. VADUVA , CRISTINA**  
AV MONTEPRINCIPE 25 C.P: 28660  
917089900

**HOSPITAL UNIVERSITARIO HM MONTEPRINCIPE (600400)**  
**HOSPITAL UNIVERSITARIO HM MONTEPRINCIPE**  
AV MONTEPRINCIPE 25 C.P: 28660  
917089900

## PEDIATRIA

**ANALISIS CENTRO CLINICO BIENESTAR SALUD BOADILLA (601358)**  
**ANALISIS CENTRO CLINICO BIENESTAR SALUD BOADILLA**  
AV NUEVO MUNDO 11 C.P: 28660  
916327766

**DR. ALFONSO FERNANDEZ, ANGEL OSCAR (450954)**  
**DR. ALFONSO FERNANDEZ, ANGEL OSCAR**  
AV DEL NUEVO MUNDO 14 C.P: 28660  
916326040

**DR. PLAZA LOPEZ, JOSE ALFONSO (601119)**  
**DR. PLAZA LOPEZ, JOSE ALFONSO**  
AV DEL INFANTE DON LUIS 8 C.P: 28660  
916339136

**DR. TOLEDANO MUÑOZ, ADOLFO (450954)**  
**DR. TOLEDANO MUÑOZ, ADOLFO**  
AV DEL NUEVO MUNDO 14 C.P: 28660  
916326040

**DRA. ACOSTA VAZQUEZ, CARLA (600400)**  
**DRA. ACOSTA VAZQUEZ, CARLA**  
AV MONTEPRINCIPE 25 C.P: 28660  
917089900

**DRA. CARLES ESPINOSA, LILIANA (600400)**  
**DRA. CARLES ESPINOSA, LILIANA**  
AV MONTEPRINCIPE 25 C.P: 28660  
917089900

**DRA. LANGEER GAVILAN, TERESA (600400)**  
**DRA. LANGEER GAVILAN, TERESA**  
AV MONTEPRINCIPE 25 C.P: 28660  
917089900

**DRA. ORDOGH KOVACS, BEATA (600400)**  
**DRA. ORDOGH KOVACS, BEATA**  
AV MONTEPRINCIPE 25 C.P: 28660  
917089900

**DRA. PULIDO FONSECA, NATALIA GISSETH (600400)**  
**DRA. PULIDO FONSECA, NATALIA GISSETH**  
AV MONTEPRINCIPE 25 C.P: 28660  
917089900

**DRA. VICTORIA ARTEAGA PUENTE, JULIANGELA (600400)**  
**DRA. VICTORIA ARTEAGA PUENTE, JULIANGELA**  
AV MONTEPRINCIPE 25 C.P: 28660  
917089900

**MEDICENTRO BOADILLA (601119)**  
**MEDICENTRO BOADILLA**  
AV DEL INFANTE DON LUIS 8 C.P: 28660  
916339136

**CENTRO MEDICO BOADILLA (450954)**  
**CENTRO MEDICO BOADILLA**  
AV DEL NUEVO MUNDO 14 C.P: 28660  
916326040

**DR. CARNICER, HERNAN (600400)**  
**DR. CARNICER, HERNAN**  
AV MONTEPRINCIPE 25 C.P: 28660  
917089900

# PEDIATRIA

**DR. CARRILLO HERRANZ, ANGEL PEDRO (600400)**  
DR. CARRILLO HERRANZ, ANGEL PEDRO  
AV MONTEPRINCIPE 25 C.P: 28660  
917089900

**DR. DOMARCO MANRIQUE, ALEJANDRO (600400)**  
DR. DOMARCO MANRIQUE, ALEJANDRO  
AV MONTEPRINCIPE 25 C.P: 28660  
917089900

**DR. GUTIERREZ MIGUEL, PEDRO (600400)**  
DR. GUTIERREZ MIGUEL, PEDRO  
AV MONTEPRINCIPE 25 C.P: 28660  
917089900

**DR. ROMERA MODAMIO, GERARDO (600400)**  
DR. ROMERA MODAMIO, GERARDO  
AV MONTEPRINCIPE 25 C.P: 28660  
917089900

**DR. SANCHEZ CALDERON, ALBERTO (600400)**  
DR. SANCHEZ CALDERON, ALBERTO  
AV MONTEPRINCIPE 25 C.P: 28660  
917089900

**DRA. ALBA GOMEZ, MARIA (600400)**  
DRA. ALBA GOMEZ, MARIA  
AV MONTEPRINCIPE 25 C.P: 28660  
917089900

**DRA. ALCARAZ CASTILLO, MARIA (600400)**  
DRA. ALCARAZ CASTILLO, MARIA  
AV MONTEPRINCIPE 25 C.P: 28660  
917089900

**DRA. AMICH ALEMANY, INES (600400)**  
DRA. AMICH ALEMANY, INES  
AV MONTEPRINCIPE 25 C.P: 28660  
917089900

**DRA. BELEN CAVALLO , SABRINA (600400)**  
DRA. BELEN CAVALLO , SABRINA  
AV MONTEPRINCIPE 25 C.P: 28660  
917089900

**DRA. BOLEA MUGURUZA, GABRIELA (600400)**  
DRA. BOLEA MUGURUZA, GABRIELA  
AV MONTEPRINCIPE 25 C.P: 28660  
917089900

**DRA. CALDERON LLOPIS, BELEN (600400)**  
DRA. CALDERON LLOPIS, BELEN  
AV MONTEPRINCIPE 25 C.P: 28660  
917089900

**DRA. CANTISANO, MARIA CLARA (600400)**  
DRA. CANTISANO, MARIA CLARA  
AV MONTEPRINCIPE 25 C.P: 28660  
917089900

**DRA. CRISTINA ZAPATA MARTINEZ, SILVIA (600400)**  
DRA. CRISTINA ZAPATA MARTINEZ, SILVIA  
AV MONTEPRINCIPE 25 C.P: 28660  
917089900

**DR. DEL VILLAR GUERRA, PABLO (600400)**  
DR. DEL VILLAR GUERRA, PABLO  
AV MONTEPRINCIPE 25 C.P: 28660  
917089900

**DR. GARCIA-SICILIA LOPEZ, JOSE (600400)**  
DR. GARCIA-SICILIA LOPEZ, JOSE  
AV MONTEPRINCIPE 25 C.P: 28660  
917089900

**DR. HERNANDEZ MORENO, JAIME (600400)**  
DR. HERNANDEZ MORENO, JAIME  
AV MONTEPRINCIPE 25 C.P: 28660  
917089900

**DR. SANCHEZ CALDERON, ALBERTO (600400)**  
DR. SANCHEZ CALDERON, ALBERTO  
AV MONTEPRINCIPE 25 C.P: 28660  
917089900

**DRA. AGUILERA BENITEZ, DAMARIS DEL CARMEN (600400)**  
DRA. AGUILERA BENITEZ, DAMARIS DEL CARMEN  
AV MONTEPRINCIPE 25 C.P: 28660  
917089900

**DRA. ALCALDE DEIRO, LAURA (600400)**  
DRA. ALCALDE DEIRO, LAURA  
AV MONTEPRINCIPE 25 C.P: 28660  
917089900

**DRA. ALONSO BERMEJO, CLAUDIA (600400)**  
DRA. ALONSO BERMEJO, CLAUDIA  
AV MONTEPRINCIPE 25 C.P: 28660  
917089900

**DRA. ARIAS VIVAS, EVA (600400)**  
DRA. ARIAS VIVAS, EVA  
AV MONTEPRINCIPE 25 C.P: 28660  
917089900

**DRA. BENEDIT GOMEZ, MARIA DOLORES (600400)**  
DRA. BENEDIT GOMEZ, MARIA DOLORES  
AV MONTEPRINCIPE 25 C.P: 28660  
917089900

**DRA. BOTE GASCON, MARTA (600400)**  
DRA. BOTE GASCON, MARTA  
AV MONTEPRINCIPE 25 C.P: 28660  
917089900

**DRA. CAMACHO ARIAS, MONICA (600400)**  
DRA. CAMACHO ARIAS, MONICA  
AV MONTEPRINCIPE 25 C.P: 28660  
917089900

**DRA. CORCINO RUSSO, MARIANA (600400)**  
DRA. CORCINO RUSSO, MARIANA  
AV MONTEPRINCIPE 25 C.P: 28660  
917089900

**DRA. DIAZ DELGADO MENENDEZ, BLANCA (600400)**  
DRA. DIAZ DELGADO MENENDEZ, BLANCA  
AV MONTEPRINCIPE 25 C.P: 28660  
917089900

# PEDIATRIA

**DRA. DORAO MARTINEZ-ROMILLO, PALOMA (600400)**

**DRA. DORAO MARTINEZ-ROMILLO, PALOMA**  
AV MONTEPRINCIPE 25 C.P: 28660  
917089900

**DRA. ELENA GARCIA SANCHEZ, MARIA (600400)**

**DRA. ELENA GARCIA SANCHEZ, MARIA**  
AV MONTEPRINCIPE 25 C.P: 28660  
917089900

**DRA. FERNANDEZ DIAZ, MARIA (600400)**

**DRA. FERNANDEZ DIAZ, MARIA**  
AV MONTEPRINCIPE 25 C.P: 28660  
917089900

**DRA. FERNANDEZ MARTINEZ, MARIA DEL MAR (600400)**

**DRA. FERNANDEZ MARTINEZ, MARIA DEL MAR**  
AV MONTEPRINCIPE 25 C.P: 28660  
917089900

**DRA. FIORAVANTTI RASSAT, VICTORIA (600400)**

**DRA. FIORAVANTTI RASSAT, VICTORIA**  
AV MONTEPRINCIPE 25 C.P: 28660  
917089900

**DRA. GARCIA-PRIETO SANCHEZ, SOLEDAD (600400)**

**DRA. GARCIA-PRIETO SANCHEZ, SOLEDAD**  
AV MONTEPRINCIPE 25 C.P: 28660  
917089900

**DRA. GIL-RUIZ GIL-ESPARZA, MAITE (600400)**

**DRA. GIL-RUIZ GIL-ESPARZA, MAITE**  
AV MONTEPRINCIPE 25 C.P: 28660  
917089900

**DRA. GISELLE MANGONE, MARIELA (600400)**

**DRA. GISELLE MANGONE, MARIELA**  
AV MONTEPRINCIPE 25 C.P: 28660  
917089900

**DRA. GUTIERREZ VELEZ, REBECA (600400)**

**DRA. GUTIERREZ VELEZ, REBECA**  
AV MONTEPRINCIPE 25 C.P: 28660  
917089900

**DRA. LINARES, LUCIA (600400)**

**DRA. LINARES, LUCIA**  
AV MONTEPRINCIPE 25 C.P: 28660  
917089900

**DRA. LOPEZ LOPEZ, CARMEN MARIA (600400)**

**DRA. LOPEZ LOPEZ, CARMEN MARIA**  
AV MONTEPRINCIPE 25 C.P: 28660  
917089900

**DRA. MARICRYS REYES CABRERA, YOLAYNNE (600400)**

**DRA. MARICRYS REYES CABRERA, YOLAYNNE**  
AV MONTEPRINCIPE 25 C.P: 28660  
917089900

**DRA. DOS SANTOS DA SILVA, MARISOL MARGARITA (600400)**

**DRA. DOS SANTOS DA SILVA, MARISOL MARGARITA**  
AV MONTEPRINCIPE 25 C.P: 28660  
917089900

**DRA. ELISA MELEIRO PASCUAL, ROCIO (600400)**

**DRA. ELISA MELEIRO PASCUAL, ROCIO**  
AV MONTEPRINCIPE 25 C.P: 28660  
917089900

**DRA. FERNANDEZ FERNANDEZ, LAURA (600400)**

**DRA. FERNANDEZ FERNANDEZ, LAURA**  
AV MONTEPRINCIPE 25 C.P: 28660  
917089900

**DRA. FERRERO GARCIA-LOYGORRI, CLARA (600400)**

**DRA. FERRERO GARCIA-LOYGORRI, CLARA**  
AV MONTEPRINCIPE 25 C.P: 28660  
917089900

**DRA. FLOREAN, TEONA MARIA (600400)**

**DRA. FLOREAN, TEONA MARIA**  
AV MONTEPRINCIPE 25 C.P: 28660  
917089900

**DRA. GARCIA-SAN MIGUEL RODRIGUEZ-ALARCON, MARTA (600400)**

**DRA. GARCIA-SAN MIGUEL RODRIGUEZ-ALARCON, MARTA**  
AV MONTEPRINCIPE 25 C.P: 28660  
917089900

**DRA. GISELLE MANGONE, MARIELA (600400)**

**DRA. GISELLE MANGONE, MARIELA**  
AV MONTEPRINCIPE 25 C.P: 28660  
917089900

**DRA. GOMEZ CAMPO, CRISTINA (600400)**

**DRA. GOMEZ CAMPO, CRISTINA**  
AV MONTEPRINCIPE 25 C.P: 28660  
917089900

**DRA. HIDALGO CEBRIAN, ROCIO (600400)**

**DRA. HIDALGO CEBRIAN, ROCIO**  
AV MONTEPRINCIPE 25 C.P: 28660  
917089900

**DRA. LLANA MARTIN, ISABEL MARIA (600400)**

**DRA. LLANA MARTIN, ISABEL MARIA**  
AV MONTEPRINCIPE 25 C.P: 28660  
917089900

**DRA. LUCIANA MORRESI, CLAUDIA (600400)**

**DRA. LUCIANA MORRESI, CLAUDIA**  
AV MONTEPRINCIPE 25 C.P: 28660  
917089900

**DRA. MARTIN GONZALEZ, JESSICA (600400)**

**DRA. MARTIN GONZALEZ, JESSICA**  
AV MONTEPRINCIPE 25 C.P: 28660  
917089900

# PEDIATRIA

**DRA. MARTINEZ ARIAS, VICTORIA (600400)**

**DRA. MARTINEZ ARIAS, VICTORIA**  
AV MONTEPRINCIPE 25 C.P: 28660  
917089900

**DRA. MIRANDA ALCALDE, BELEN (600400)**

**DRA. MIRANDA ALCALDE, BELEN**  
AV MONTEPRINCIPE 25 C.P: 28660  
917089900

**DRA. NATALINI, SILVINA LAURA (600400)**

**DRA. NATALINI, SILVINA LAURA**  
AV MONTEPRINCIPE 25 C.P: 28660  
917089900

**DRA. NOVA SANCHEZ, MIRIAM (600400)**

**DRA. NOVA SANCHEZ, MIRIAM**  
AV MONTEPRINCIPE 25 C.P: 28660  
917089900

**DRA. PALOMO GUERRA, BELEN (600400)**

**DRA. PALOMO GUERRA, BELEN**  
AV MONTEPRINCIPE 25 C.P: 28660  
917089900

**DRA. PEREZ-PIAYA MORENO, MARIA ROSA (600400)**

**DRA. PEREZ-PIAYA MORENO, MARIA ROSA**  
AV MONTEPRINCIPE 25 C.P: 28660  
917089900

**DRA. PILAR LOREN MARTIN, JENNIFER (600400)**

**DRA. PILAR LOREN MARTIN, JENNIFER**  
AV MONTEPRINCIPE 25 C.P: 28660  
917089900

**DRA. RAFIA CHACUR, SILVINA (600400)**

**DRA. RAFIA CHACUR, SILVINA**  
AV MONTEPRINCIPE 25 C.P: 28660  
917089900

**DRA. ROMERO BLANCO, MARIA ISABEL (600400)**

**DRA. ROMERO BLANCO, MARIA ISABEL**  
AV MONTEPRINCIPE 25 C.P: 28660  
917089900

**DRA. SANCHEZ RODRIGUEZ, INMACULADA (600400)**

**DRA. SANCHEZ RODRIGUEZ, INMACULADA**  
AV MONTEPRINCIPE 25 C.P: 28660  
917089900

**DRA. TABOADA CASTRO, MARIA LUZ (600400)**

**DRA. TABOADA CASTRO, MARIA LUZ**  
AV MONTEPRINCIPE 25 C.P: 28660  
917089900

**DRA. VALENCIA SANTOS, NATALIA (600400)**

**DRA. VALENCIA SANTOS, NATALIA**  
AV MONTEPRINCIPE 25 C.P: 28660  
917089900

**DRA. VILA CALVO, ANA (600400)**

**DRA. VILA CALVO, ANA**  
AV MONTEPRINCIPE 25 C.P: 28660  
917089900

**DRA. MENENDEZ BANGO, CRISTINA (600400)**

**DRA. MENENDEZ BANGO, CRISTINA**  
AV MONTEPRINCIPE 25 C.P: 28660  
917089900

**DRA. NACHER RODRIGUEZ, PALOMA (601119)**

**DRA. NACHER RODRIGUEZ, PALOMA**  
AV DEL INFANTE DON LUIS 8 C.P: 28660  
916339136

**DRA. NESTARES LOPEZ, CARMEN (600400)**

**DRA. NESTARES LOPEZ, CARMEN**  
AV MONTEPRINCIPE 25 C.P: 28660  
917089900

**DRA. NUÑEZ REBOLLO, TERESA (600400)**

**DRA. NUÑEZ REBOLLO, TERESA**  
AV MONTEPRINCIPE 25 C.P: 28660  
917089900

**DRA. PEREZ COSTA, ELENA (600400)**

**DRA. PEREZ COSTA, ELENA**  
AV MONTEPRINCIPE 25 C.P: 28660  
917089900

**DRA. PEÑA FERIA, MARTA (600400)**

**DRA. PEÑA FERIA, MARTA**  
AV MONTEPRINCIPE 25 C.P: 28660  
917089900

**DRA. PUENTE UBIERNA, NURIA (600400)**

**DRA. PUENTE UBIERNA, NURIA**  
AV MONTEPRINCIPE 25 C.P: 28660  
917089900

**DRA. RIAZA GOMEZ, MONICA (600400)**

**DRA. RIAZA GOMEZ, MONICA**  
AV MONTEPRINCIPE 25 C.P: 28660  
917089900

**DRA. SANCHEZ ARIAS, GLORIA (600400)**

**DRA. SANCHEZ ARIAS, GLORIA**  
AV MONTEPRINCIPE 25 C.P: 28660  
917089900

**DRA. SOLER VIGIL, VIRGINIA (600400)**

**DRA. SOLER VIGIL, VIRGINIA**  
AV MONTEPRINCIPE 25 C.P: 28660  
917089900

**DRA. TOUZA POL, PAULA (600400)**

**DRA. TOUZA POL, PAULA**  
AV MONTEPRINCIPE 25 C.P: 28660  
917089900

**DRA. VELASCO CASARES, MATILDE (600400)**

**DRA. VELASCO CASARES, MATILDE**  
AV MONTEPRINCIPE 25 C.P: 28660  
917089900

**Dr. Gomez Martin-Sonseca, Juan Antonio (600400)**

**Dr. Gomez Martin-Sonseca, Juan Antonio**  
AV MONTEPRINCIPE 25 C.P: 28660  
917089900



## PEDIATRIA

**Dr. Nuñez de Prado Aparicio, Carlos (600400)**

**Dr. Nuñez de Prado Aparicio, Carlos**

AV MONTEPRINCIPE 25 C.P: 28660  
917089900

**Dra. Duro Couto, Maria Ines (600400)**

**Dra. Duro Couto, Maria Ines**

AV MONTEPRINCIPE 25 C.P: 28660  
917089900

**Dra. Lopez Guinea, Alejandra (600400)**

**Dra. Lopez Guinea, Alejandra**

AV MONTEPRINCIPE 25 C.P: 28660  
917089900

**Dra. Novak, Silvina Alejandra (600400)**

**Dra. Novak, Silvina Alejandra**

AV MONTEPRINCIPE 25 C.P: 28660  
917089900

**GABINETE MEDICO DR LEON AGUADO (280230)**

**GABINETE MEDICO DR LEON AGUADO**

AV NUEVO MUNDO 2 LC 2ª C.P: 28660  
916331818

**MEDICENTRO BOADILLA (601119)**

**MEDICENTRO BOADILLA**

AV DEL INFANTE DON LUIS 8 C.P: 28660  
916339136

## PSICOLOGÍA



91 563 20 00 - 900 159 000

## PSIQUIATRIA

**CENTRO MEDICO BOADILLA (450954)**

**CENTRO MEDICO BOADILLA**

AV DEL NUEVO MUNDO 14 C.P: 28660  
916326040

**DR. DE VICENTE JIMENEZ, ANGEL (450954)**

**DR. DE VICENTE JIMENEZ, ANGEL**

AV DEL NUEVO MUNDO 14 C.P: 28660  
916326040

**DRA. PRESA GARCIA, MARTA ESPERANZA (450954)**

**DRA. PRESA GARCIA, MARTA ESPERANZA**

AV DEL NUEVO MUNDO 14 C.P: 28660  
916326040

**MEDICENTRO BOADILLA (601119)**

**MEDICENTRO BOADILLA**

AV DEL INFANTE DON LUIS 8 C.P: 28660  
916339136

**Dra. Costantini, Florencia (600400)**

**Dra. Costantini, Florencia**

AV MONTEPRINCIPE 25 C.P: 28660  
917089900

**Dra. Guillen Fiel, Gema (600400)**

**Dra. Guillen Fiel, Gema**

AV MONTEPRINCIPE 25 C.P: 28660  
917089900

**Dra. Montero Luis, Cristina (600400)**

**Dra. Montero Luis, Cristina**

AV MONTEPRINCIPE 25 C.P: 28660  
917089900

**Dra. Roman Rosillo, Juana (600400)**

**Dra. Roman Rosillo, Juana**

AV MONTEPRINCIPE 25 C.P: 28660  
917089900

**HOSPITAL UNIVERSITARIO HM MONTEPRINCIPE (600400)**

**HOSPITAL UNIVERSITARIO HM MONTEPRINCIPE**

AV MONTEPRINCIPE 25 C.P: 28660  
917089900

**PEREZ HERAS, IÑIGO (600400)**

**PEREZ HERAS, IÑIGO**

AV MONTEPRINCIPE 25 C.P: 28660  
917089900

**DR. ABEJARO DE CASTRO, LUIS FERNANDO (601119)**

**DR. ABEJARO DE CASTRO, LUIS FERNANDO**

AV DEL INFANTE DON LUIS 8 C.P: 28660  
916339136

**DR. MAGUILLA FRANCO, PABLO (600400)**

**DR. MAGUILLA FRANCO, PABLO**

AV MONTEPRINCIPE 25 C.P: 28660  
917089900

**HOSPITAL UNIVERSITARIO HM MONTEPRINCIPE (600400)**

**HOSPITAL UNIVERSITARIO HM MONTEPRINCIPE**

AV MONTEPRINCIPE 25 C.P: 28660  
917089900



## REHABILITACION

**CENTRO MEDICO BOADILLA (450954)**  
CENTRO MEDICO BOADILLA  
AV DEL NUEVO MUNDO 14 C.P: 28660  
916326040

**DR. HERNANDEZ PEÑA, CESAR (450954)**  
DR. HERNANDEZ PEÑA, CESAR  
AV DEL NUEVO MUNDO 14 C.P: 28660  
916326040

**DRA. GUADAÑO GARCIA, ITZIAR (600400)**  
DRA. GUADAÑO GARCIA, ITZIAR  
AV MONTEPRINCIPE 25 C.P: 28660  
917089900

**MEDICENTRO BOADILLA (601119)**  
MEDICENTRO BOADILLA  
AV DEL INFANTE DON LUIS 8 C.P: 28660  
916339136

## REUMATOLOGIA

**CENTRO MEDICO BOADILLA (450954)**  
CENTRO MEDICO BOADILLA  
AV DEL NUEVO MUNDO 14 C.P: 28660  
916326040

**DRA. ARCONADA LOPEZ, CELIA (601119)**  
DRA. ARCONADA LOPEZ, CELIA  
AV DEL INFANTE DON LUIS 8 C.P: 28660  
916339136

**Dra. Garcia De La Peña Lefebvre, Paloma (600400)**  
Dra. Garcia De La Peña Lefebvre, Paloma  
AV MONTEPRINCIPE 25 C.P: 28660  
917089900

**MEDICENTRO BOADILLA (601119)**  
MEDICENTRO BOADILLA  
AV DEL INFANTE DON LUIS 8 C.P: 28660  
916339136

## TRAUMATOLOGIA INFANTIL

**DR. NUÑEZ DE ARMAS, JOAQUIN (600400)**  
DR. NUÑEZ DE ARMAS, JOAQUIN  
AV MONTEPRINCIPE 25 C.P: 28660  
917089900

**DR. ANTONIO DE LAS HERAS ALONSO, JOSE (600400)**  
DR. ANTONIO DE LAS HERAS ALONSO, JOSE  
AV MONTEPRINCIPE 25 C.P: 28660  
917089900

**DRA. ALEXANDRA CUASIMODO HERRERO, MARIA (600400)**  
DRA. ALEXANDRA CUASIMODO HERRERO, MARIA  
AV MONTEPRINCIPE 25 C.P: 28660  
917089900

**HOSPITAL UNIVERSITARIO HM MONTEPRINCIPE (600400)**  
HOSPITAL UNIVERSITARIO HM MONTEPRINCIPE  
AV MONTEPRINCIPE 25 C.P: 28660  
917089900

**DR. TRISTANO ROMANO, ANTONIO (450954)**  
DR. TRISTANO ROMANO, ANTONIO  
AV DEL NUEVO MUNDO 14 C.P: 28660  
916326040

**DRA. JANTA, JUSTINA (601119)**  
DRA. JANTA, JUSTINA  
AV DEL INFANTE DON LUIS 8 C.P: 28660  
916339136

**HOSPITAL UNIVERSITARIO HM MONTEPRINCIPE (600400)**  
HOSPITAL UNIVERSITARIO HM MONTEPRINCIPE  
AV MONTEPRINCIPE 25 C.P: 28660  
917089900

**HOSPITAL UNIVERSITARIO HM MONTEPRINCIPE (600400)**  
HOSPITAL UNIVERSITARIO HM MONTEPRINCIPE  
AV MONTEPRINCIPE 25 C.P: 28660  
917089900

# TRAUMATOLOGIA Y CIR.ORTOPEDICA

## **CENTRO MEDICO BOADILLA (450954)**

**CENTRO MEDICO BOADILLA**  
AV DEL NUEVO MUNDO 14 C.P: 28660  
916326040

## **DR. AMADOR FIGUEREDO OJEDA, FEDERICO (600400)**

**DR. AMADOR FIGUEREDO OJEDA, FEDERICO**  
AV MONTEPRINCIPE 25 C.P: 28660  
917089900

## **DR. CARLOS PRADA CAÑIZARES, ALFONSO (600400)**

**DR. CARLOS PRADA CAÑIZARES, ALFONSO**  
AV MONTEPRINCIPE 25 C.P: 28660  
917089900

## **DR. ENRIQUE ALFARO YANQUI, CARLOS (600400)**

**DR. ENRIQUE ALFARO YANQUI, CARLOS**  
AV MONTEPRINCIPE 25 C.P: 28660  
917089900

## **DR. GARCIA MARTIN, VICTOR (600400)**

**DR. GARCIA MARTIN, VICTOR**  
AV MONTEPRINCIPE 25 C.P: 28660  
917089900

## **DR. HUMBERTO PRATO DE LIMA, CARLOS (600400)**

**DR. HUMBERTO PRATO DE LIMA, CARLOS**  
AV MONTEPRINCIPE 25 C.P: 28660  
917089900

## **DR. JOSE DELGADO SERRANO, PEDRO (600400)**

**DR. JOSE DELGADO SERRANO, PEDRO**  
AV MONTEPRINCIPE 25 C.P: 28660  
917089900

## **DR. MANUEL GARCIA-NAVAS GARCIA, FRANCISCO (600400)**

**DR. MANUEL GARCIA-NAVAS GARCIA, FRANCISCO**  
AV MONTEPRINCIPE 25 C.P: 28660  
917089900

## **DR. MARTINEZ CABALLERO, IGNACIO (600400)**

**DR. MARTINEZ CABALLERO, IGNACIO**  
AV MONTEPRINCIPE 25 C.P: 28660  
917089900

## **DR. SUAZO CARRILLO, GUILLERMO (600400)**

**DR. SUAZO CARRILLO, GUILLERMO**  
AV MONTEPRINCIPE 25 C.P: 28660  
917089900

## **DR. TOME BERMEJO, FELIX (600400)**

**DR. TOME BERMEJO, FELIX**  
AV MONTEPRINCIPE 25 C.P: 28660  
917089900

## **DR. ZARZOSO SANCHEZ, RAFAEL (600400)**

**DR. ZARZOSO SANCHEZ, RAFAEL**  
AV MONTEPRINCIPE 25 C.P: 28660  
917089900

## **DR. ABDALA ISSA NASSERDIN, JAVIER (600400)**

**DR. ABDALA ISSA NASSERDIN, JAVIER**  
AV MONTEPRINCIPE 25 C.P: 28660  
917089900

## **DR. ARRIBA LEAL, IGNACIO (450954)**

**DR. ARRIBA LEAL, IGNACIO**  
AV DEL NUEVO MUNDO 14 C.P: 28660  
916326040

## **DR. COBOS MORALES, JESUS (600400)**

**DR. COBOS MORALES, JESUS**  
AV MONTEPRINCIPE 25 C.P: 28660  
917089900

## **DR. FRANCES BORREGO, ALBERTO (601119)**

**DR. FRANCES BORREGO, ALBERTO**  
AV DEL INFANTE DON LUIS 8 C.P: 28660  
916339136

## **DR. GIL DE ROZAS LOPEZ, MARIO (600400)**

**DR. GIL DE ROZAS LOPEZ, MARIO**  
AV MONTEPRINCIPE 25 C.P: 28660  
917089900

## **DR. JOSE BARRIOS ROSALES, IGOR (600400)**

**DR. JOSE BARRIOS ROSALES, IGOR**  
AV MONTEPRINCIPE 25 C.P: 28660  
917089900

## **DR. JOSE ORTIZ CRUZ, EDUARDO (600400)**

**DR. JOSE ORTIZ CRUZ, EDUARDO**  
AV MONTEPRINCIPE 25 C.P: 28660  
917089900

## **DR. MARTIN ANTONA, FELIPE (600400)**

**DR. MARTIN ANTONA, FELIPE**  
AV MONTEPRINCIPE 25 C.P: 28660  
917089900

## **DR. POLO SIMON, FERNANDO (600400)**

**DR. POLO SIMON, FERNANDO**  
AV MONTEPRINCIPE 25 C.P: 28660  
917089900

## **DR. SUTIL BLANCO, ANGEL (600400)**

**DR. SUTIL BLANCO, ANGEL**  
AV MONTEPRINCIPE 25 C.P: 28660  
917089900

## **DR. TRIVIÑO SANCHEZ-MAYORAL, VICTOR (600400)**

**DR. TRIVIÑO SANCHEZ-MAYORAL, VICTOR**  
AV MONTEPRINCIPE 25 C.P: 28660  
917089900

## **DRA. HOLGADO MORENO, ESPERANZA (600400)**

**DRA. HOLGADO MORENO, ESPERANZA**  
AV MONTEPRINCIPE 25 C.P: 28660  
917089900

# TRAUMATOLOGIA Y CIR.ORTOPEDICA

**Dr. Delgado Serrano, Pedro Jose (600400)**

Dr. Delgado Serrano, Pedro Jose  
AV MONTEPRINCIPE 25 C.P: 28660  
917089900

**Dr. Gray Laymon, Pedro (600400)**

Dr. Gray Laymon, Pedro  
AV MONTEPRINCIPE 25 C.P: 28660  
917089900

**HOSPITAL UNIVERSITARIO HM MONTEPRINCIPE (600400)**

HOSPITAL UNIVERSITARIO HM MONTEPRINCIPE  
AV MONTEPRINCIPE 25 C.P: 28660  
917089900

**Dr. Gonzalez Aragon, Miguel Angel (600400)**

Dr. Gonzalez Aragon, Miguel Angel  
AV MONTEPRINCIPE 25 C.P: 28660  
917089900

**Dr. Truan Blanco, Juan Ramon (600400)**

Dr. Truan Blanco, Juan Ramon  
AV MONTEPRINCIPE 25 C.P: 28660  
917089900

**MEDICENTRO BOADILLA (601119)**

MEDICENTRO BOADILLA  
AV DEL INFANTE DON LUIS 8 C.P: 28660  
916339136

# URGENCIAS GINECOLOGICAS

**HOSPITAL UNIVERSITARIO HM MONTEPRINCIPE (600400)**

HOSPITAL UNIVERSITARIO HM MONTEPRINCIPE  
AV MONTEPRINCIPE 25 C.P: 28660  
917089900

# URGENCIAS HOSPITALARIAS



91 563 20 00 - 900 159 000

# URGENCIAS PEDIATRICAS

**HOSPITAL UNIVERSITARIO HM MONTEPRINCIPE (600400)**

HOSPITAL UNIVERSITARIO HM MONTEPRINCIPE  
AV MONTEPRINCIPE 25 C.P: 28660  
917089900

# URGENCIAS TRAUMATOLOGICAS

**HOSPITAL UNIVERSITARIO HM MONTEPRINCIPE (600400)**

HOSPITAL UNIVERSITARIO HM MONTEPRINCIPE  
AV MONTEPRINCIPE 25 C.P: 28660  
917089900

# UROLOGIA

**CENTRO MEDICO BOADILLA (450954)**

CENTRO MEDICO BOADILLA  
AV DEL NUEVO MUNDO 14 C.P: 28660  
916326040

**DR. BRIME MENENDEZ, RICARDO (600400)**

DR. BRIME MENENDEZ, RICARDO  
AV MONTEPRINCIPE 25 C.P: 28660  
917089900

# UROLOGIA

**DR. CABRERA MEIRAS, FERNANDO (600400)**  
DR. CABRERA MEIRAS, FERNANDO  
AV MONTEPRINCIPE 25 C.P: 28660  
917089900

**DR. DE LA ROSA KERHRMANN, FEDERICO (600400)**  
DR. DE LA ROSA KERHRMANN, FEDERICO  
AV MONTEPRINCIPE 25 C.P: 28660  
917089900

**DR. FERNANDO CASTRONE GARCIA, DIEGO (600400)**  
DR. FERNANDO CASTRONE GARCIA, DIEGO  
AV MONTEPRINCIPE 25 C.P: 28660  
917089900

**DR. GARCIA GOMEZ, BORJA (600400)**  
DR. GARCIA GOMEZ, BORJA  
AV MONTEPRINCIPE 25 C.P: 28660  
917089900

**DR. HEVIA PALACIOS, VITAL (600400)**  
DR. HEVIA PALACIOS, VITAL  
AV MONTEPRINCIPE 25 C.P: 28660  
917089900

**DR. JUSTO QUINTAS, JUAN (600400)**  
DR. JUSTO QUINTAS, JUAN  
AV MONTEPRINCIPE 25 C.P: 28660  
917089900

**DR. MANUEL SAENZ CALZADA, DAVID (600400)**  
DR. MANUEL SAENZ CALZADA, DAVID  
AV MONTEPRINCIPE 25 C.P: 28660  
917089900

**DR. MEDINA POLO, JOSE (600400)**  
DR. MEDINA POLO, JOSE  
AV MONTEPRINCIPE 25 C.P: 28660  
917089900

**DR. RODRIGUEZ ANTOLIN, ALFREDO (600400)**  
DR. RODRIGUEZ ANTOLIN, ALFREDO  
AV MONTEPRINCIPE 25 C.P: 28660  
917089900

**DRA. CARLINA ZAMORA SANCHEZ, CLAUDIA (600400)**  
DRA. CARLINA ZAMORA SANCHEZ, CLAUDIA  
AV MONTEPRINCIPE 25 C.P: 28660  
917089900

**DRA. GARCIA BARRERAS, SILVIA (600400)**  
DRA. GARCIA BARRERAS, SILVIA  
AV MONTEPRINCIPE 25 C.P: 28660  
917089900

**DRA. ISABEL DUQUE RUIZ, GEMMA (600400)**  
DRA. ISABEL DUQUE RUIZ, GEMMA  
AV MONTEPRINCIPE 25 C.P: 28660  
917089900

**DR. CARRACEDO CALVO, DAVID (600400)**  
DR. CARRACEDO CALVO, DAVID  
AV MONTEPRINCIPE 25 C.P: 28660  
917089900

**DR. ENDRINA RUIZ PALIMA, GENESSIS (600400)**  
DR. ENDRINA RUIZ PALIMA, GENESSIS  
AV MONTEPRINCIPE 25 C.P: 28660  
917089900

**DR. FIORILLO , ALESSANDRO (600400)**  
DR. FIORILLO , ALESSANDRO  
AV MONTEPRINCIPE 25 C.P: 28660  
917089900

**DR. GUERRERO RAMOS, FELIX (600400)**  
DR. GUERRERO RAMOS, FELIX  
AV MONTEPRINCIPE 25 C.P: 28660  
917089900

**DR. JAVIER OTTA OSHIRO, RENAN (600400)**  
DR. JAVIER OTTA OSHIRO, RENAN  
AV MONTEPRINCIPE 25 C.P: 28660  
917089900

**DR. LISTA MATEOS, FERNANDO (600400)**  
DR. LISTA MATEOS, FERNANDO  
AV MONTEPRINCIPE 25 C.P: 28660  
917089900

**DR. MARIANO ALBERS ACOSTA, EDUARDO (600400)**  
DR. MARIANO ALBERS ACOSTA, EDUARDO  
AV MONTEPRINCIPE 25 C.P: 28660  
917089900

**DR. NAVARRO SEBASTIAN, FRANCISCO JAVIER (450954)**  
DR. NAVARRO SEBASTIAN, FRANCISCO JAVIER  
AV DEL NUEVO MUNDO 14 C.P: 28660  
916326040

**DRA. AVILLEIRA GARCIA, LAURA (600400)**  
DRA. AVILLEIRA GARCIA, LAURA  
AV MONTEPRINCIPE 25 C.P: 28660  
917089900

**DRA. FERNANDEZ MONTARROSO, LORENA (601119)**  
DRA. FERNANDEZ MONTARROSO, LORENA  
AV DEL INFANTE DON LUIS 8 C.P: 28660  
916339136

**DRA. GARCIA ROJO, ESTHER (600400)**  
DRA. GARCIA ROJO, ESTHER  
AV MONTEPRINCIPE 25 C.P: 28660  
917089900

**DRA. MORILLA GARCIA, MARIA INMACULADA (601119)**  
DRA. MORILLA GARCIA, MARIA INMACULADA  
AV DEL INFANTE DON LUIS 8 C.P: 28660  
916339136

# UROLOGIA

**DRA. SOPEÑA SUTIL, RAQUEL (600400)**  
DRA. SOPEÑA SUTIL, RAQUEL  
AV MONTEPRINCIPE 25 C.P: 28660  
917089900

**Dr. Espinales Castro, Gino Marcelo (600400)**  
Dr. Espinales Castro, Gino Marcelo  
AV MONTEPRINCIPE 25 C.P: 28660  
917089900

**Dr. Romero Otero, Javier (600400)**  
Dr. Romero Otero, Javier  
AV MONTEPRINCIPE 25 C.P: 28660  
917089900

**MEDICENTRO BOADILLA (601119)**  
MEDICENTRO BOADILLA  
AV DEL INFANTE DON LUIS 8 C.P: 28660  
916339136

**DRA. VICTORIA ALVAREZ GOMEZ, MARIA (600400)**  
DRA. VICTORIA ALVAREZ GOMEZ, MARIA  
AV MONTEPRINCIPE 25 C.P: 28660  
917089900

**Dr. Feltes Ochoa, Javier Amalio (600400)**  
Dr. Feltes Ochoa, Javier Amalio  
AV MONTEPRINCIPE 25 C.P: 28660  
917089900

**HOSPITAL UNIVERSITARIO HM MONTEPRINCIPE (600400)**  
HOSPITAL UNIVERSITARIO HM MONTEPRINCIPE  
AV MONTEPRINCIPE 25 C.P: 28660  
917089900

**ROC CLINIC - HM MONTEPRINCIPE (450995)**  
ROC CLINIC - HM MONTEPRINCIPE  
AV MONTEPRINCIPE 25 C.P: 28660  
917089900

## BRUNETE

# ALERGOLOGIA

**CLINICA REAL BRUNETE (601107)**  
CLINICA REAL BRUNETE  
TR REAL DE SAN SEBASTIAN 2 B C.P: 28690  
918164025

**DR. GARCÍA CUBILLANA DE LA CRUZ, ALEJANDRO LUIS (601107)**  
DR. GARCÍA CUBILLANA DE LA CRUZ, ALEJANDRO LUIS  
TR REAL DE SAN SEBASTIAN 2 B C.P: 28690  
918164025

**HOSPITAL LOS MADROÑOS (450999)**  
HOSPITAL LOS MADROÑOS  
CR N-501 C.P: 28690  
902423200

**DR. GARCIA-CUBILLANA DE LA CRUZ, ALEJANDRO LUIS (450999)**  
DR. GARCIA-CUBILLANA DE LA CRUZ, ALEJANDRO LUIS  
CR N-501 C.P: 28690  
902423200

**DRA. OJEDA FERNANDEZ, ISABEL (450999)**  
DRA. OJEDA FERNANDEZ, ISABEL  
CR N-501 C.P: 28690  
902423200

# ANALISIS CLINICOS

**CLINICA REAL (280508)**  
CLINICA REAL  
TR REAL DE SAN SEBASTIAN 3 G C.P: 28690  
918164025

**HOSPITAL LOS MADROÑOS (450999)**  
HOSPITAL LOS MADROÑOS  
CR N-501 C.P: 28690  
902423200

# ANGIOLOGIA Y CIRUGIA VASCULAR

**DR. ARACIL SANUS, ENRIQUE (450999)**

**DR. ARACIL SANUS, ENRIQUE**

CR N-501 C.P: 28690  
902423200

**DR. CHINCHILLA MOLINA, ANTONIO RICARDO (450999)**

**DR. CHINCHILLA MOLINA, ANTONIO RICARDO**

CR N-501 C.P: 28690  
902423200

**HOSPITAL LOS MADROÑOS (450999)**

**HOSPITAL LOS MADROÑOS**

CR N-501 C.P: 28690  
902423200

# APARATO DIGESTIVO. PROCTOLOGIA

**DR. JUZGADO LUCAS, DIEGO (450999)**

**DR. JUZGADO LUCAS, DIEGO**

CR N-501 C.P: 28690  
902423200

**HOSPITAL LOS MADROÑOS (450999)**

**HOSPITAL LOS MADROÑOS**

CR N-501 C.P: 28690  
902423200

# ATS

**CLINICA REAL (280508)**

**CLINICA REAL**

TR REAL DE SAN SEBASTIAN 3 G C.P: 28690  
918164025

**CLINICA REAL BRUNETE (601107)**

**CLINICA REAL BRUNETE**

TR REAL DE SAN SEBASTIAN 2 B C.P: 28690  
918164025

**HOSPITAL LOS MADROÑOS (450999)**

**HOSPITAL LOS MADROÑOS**

CR N-501 C.P: 28690  
902423200

# CARDIOLOGIA

**DR. VIDAL SECANELL, JOSE MANUEL (450999)**

**DR. VIDAL SECANELL, JOSE MANUEL**

CR N-501 C.P: 28690  
902423200

**HOSPITAL LOS MADROÑOS (450999)**

**HOSPITAL LOS MADROÑOS**

CR N-501 C.P: 28690  
902423200

# CIRUGIA GENERAL Y AP. DIGESTIVO

**DR. BALANYA VIDA, JORGE (450999)**

**DR. BALANYA VIDA, JORGE**

CR N-501 C.P: 28690  
902423200

**DR. BAQUEDANO RODRIGUEZ, JESUS (450999)**

**DR. BAQUEDANO RODRIGUEZ, JESUS**

CR N-501 C.P: 28690  
902423200

**DR. GARCIA BENAVENTE, ANGEL (450999)**

**DR. GARCIA BENAVENTE, ANGEL**

CR N-501 C.P: 28690  
902423200

**DR. LOPEZ-RUBIO TRONCOSO, JOSE LUIS (450999)**

**DR. LOPEZ-RUBIO TRONCOSO, JOSE LUIS**

CR N-501 C.P: 28690  
902423200

**DR. MARTIN DEL TORO, RAFAEL (450999)**

**DR. MARTIN DEL TORO, RAFAEL**

CR N-501 C.P: 28690  
902423200

**HOSPITAL LOS MADROÑOS (450999)**

**HOSPITAL LOS MADROÑOS**

CR N-501 C.P: 28690  
902423200

## CIRUGIA MAXILOFACIAL

**DR. GONZALEZ LOPEZ, JOAQUIN (450999)**

**DR. GONZALEZ LOPEZ, JOAQUIN**

CR N-501 C.P: 28690  
902423200

**DRA. GONZALEZ GARCIA, MONICA (450999)**

**DRA. GONZALEZ GARCIA, MONICA**

CR N-501 C.P: 28690  
902423200

**HOSPITAL LOS MADROÑOS (450999)**

**HOSPITAL LOS MADROÑOS**

CR N-501 C.P: 28690  
902423200

## CIRUGIA PEDIATRICA

**DR. PARRAL PUERTA, FELIX (450999)**

**DR. PARRAL PUERTA, FELIX**

CR N-501 C.P: 28690  
902423200

**HOSPITAL LOS MADROÑOS (450999)**

**HOSPITAL LOS MADROÑOS**

CR N-501 C.P: 28690  
902423200

## CIRUGIA PLASTICA Y REPARADORA

**DR. SAENZ MONTORO, JOSE (450999)**

**DR. SAENZ MONTORO, JOSE**

CR N-501 C.P: 28690  
902423200

**DRA. CASTRO VEIGA, MARIA JOSE (450999)**

**DRA. CASTRO VEIGA, MARIA JOSE**

CR N-501 C.P: 28690  
902423200

**DRA. MAZARRASSA MARAZUELA, MARIA BELEN (450999)**

**DRA. MAZARRASSA MARAZUELA, MARIA BELEN**

CR N-501 C.P: 28690  
902423200

**HOSPITAL LOS MADROÑOS (450999)**

**HOSPITAL LOS MADROÑOS**

CR N-501 C.P: 28690  
902423200

## DENSITOMETRIA



91 563 20 00 - 900 159 000

## DERMATOLOGIA MEDICO-QUIRURGICA

**HOSPITAL LOS MADROÑOS (450999)**

**HOSPITAL LOS MADROÑOS**

CR N-501 C.P: 28690  
902423200

## DIAGNÓSTICO POR LA IMAGEN

**HOSPITAL LOS MADROÑOS (450999)**

**HOSPITAL LOS MADROÑOS**

CR N-501 C.P: 28690  
902423200

## ENDOCRINOLOGIA Y NUTRICION

**DR. ROUSTAN GULLON, GASTON (450999)**  
**DR. ROUSTAN GULLON, GASTON**  
CR N-501 C.P: 28690  
902423200

**HOSPITAL LOS MADROÑOS (450999)**  
**HOSPITAL LOS MADROÑOS**  
CR N-501 C.P: 28690  
902423200

## ESTOMATOLOGIA-ODONTOLOGIA

**HOSPITAL LOS MADROÑOS (450999)**  
**HOSPITAL LOS MADROÑOS**  
CR N-501 C.P: 28690  
902423200

## FISIOTERAPIA



91 563 20 00 - 900 159 000

## MAMOGRAFIA

**HOSPITAL LOS MADROÑOS (450999)**  
**HOSPITAL LOS MADROÑOS**  
CR N-501 C.P: 28690  
902423200

## MEDICINA GENERAL-MEDICINA FAMILIA

**CLINICA REAL BRUNETE (601107)**  
**CLINICA REAL BRUNETE**  
TR REAL DE SAN SEBASTIAN 2 B C.P: 28690  
918164025

**DR. LOPEZ ROMAN, ANTONIO JOSE (601107)**  
**DR. LOPEZ ROMAN, ANTONIO JOSE**  
TR REAL DE SAN SEBASTIAN 2 B C.P: 28690  
918164025

**DR. LOPEZ VIEJO, LUIS CARLOS (450999)**  
**DR. LOPEZ VIEJO, LUIS CARLOS**  
CR N-501 C.P: 28690  
902423200

**HOSPITAL LOS MADROÑOS (450999)**  
**HOSPITAL LOS MADROÑOS**  
CR N-501 C.P: 28690  
902423200

## MEDICINA INTERNA

**DR. BELDA BILBAO, LUIS MIGUEL (450999)**  
**DR. BELDA BILBAO, LUIS MIGUEL**  
CR N-501 C.P: 28690  
902423200

**HOSPITAL LOS MADROÑOS (450999)**  
**HOSPITAL LOS MADROÑOS**  
CR N-501 C.P: 28690  
902423200

## NEUMOLOGÍA

**DR. HERAS MARTINEZ, ARMANDO ADOLFO (450999)**  
**DR. HERAS MARTINEZ, ARMANDO ADOLFO**  
CR N-501 C.P: 28690  
902423200

**DR. SANCHEZ AGUDO, LEOPOLDO (450999)**  
**DR. SANCHEZ AGUDO, LEOPOLDO**  
CR N-501 C.P: 28690  
902423200



# NEUMOLOGÍA

**HOSPITAL LOS MADROÑOS (450999)**  
HOSPITAL LOS MADROÑOS  
CR N-501 C.P: 28690  
902423200

# NEUROCIROUGIA

**DR. JUAREZ BELAUNDE, ALAN (450999)**  
DR. JUAREZ BELAUNDE, ALAN  
CR N-501 C.P: 28690  
902423200

**DRA. LEJARRETA ANDRES, SAIOA (450999)**  
DRA. LEJARRETA ANDRES, SAIOA  
CR N-501 C.P: 28690  
902423200

**HOSPITAL LOS MADROÑOS (450999)**  
HOSPITAL LOS MADROÑOS  
CR N-501 C.P: 28690  
902423200

# NEUROFISIOLOGÍA CLÍNICA

**HOSPITAL LOS MADROÑOS (450999)**  
HOSPITAL LOS MADROÑOS  
CR N-501 C.P: 28690  
902423200

# NEUROLOGIA

**DRA. SANCHEZ SANCHEZ, MARIA BEGOÑA (450999)**  
DRA. SANCHEZ SANCHEZ, MARIA BEGOÑA  
CR N-501 C.P: 28690  
902423200

**HOSPITAL LOS MADROÑOS (450999)**  
HOSPITAL LOS MADROÑOS  
CR N-501 C.P: 28690  
902423200

# OBSTETRICIA Y GINECOLOGÍA

**DR. JIMENEZ ALBA, GONZALO (450999)**  
DR. JIMENEZ ALBA, GONZALO  
CR N-501 C.P: 28690  
902423200

**DRA. LOPEZ PRADA, LAURA MARIA (450999)**  
DRA. LOPEZ PRADA, LAURA MARIA  
CR N-501 C.P: 28690  
902423200

**DRA. MUÑOZ GONZALEZ, MARIA DOLORES (450999)**  
DRA. MUÑOZ GONZALEZ, MARIA DOLORES  
CR N-501 C.P: 28690  
902423200

**DRA. RECARTE ORTEGA, ESTHER (450999)**  
DRA. RECARTE ORTEGA, ESTHER  
CR N-501 C.P: 28690  
902423200

**HOSPITAL LOS MADROÑOS (450999)**  
HOSPITAL LOS MADROÑOS  
CR N-501 C.P: 28690  
902423200

# OFTALMOLOGIA

**DR. JIMENEZ LOPEZ, JESUS SALVADOR (450999)**  
DR. JIMENEZ LOPEZ, JESUS SALVADOR  
CR N-501 C.P: 28690  
902423200

**HOSPITAL LOS MADROÑOS (450999)**  
HOSPITAL LOS MADROÑOS  
CR N-501 C.P: 28690  
902423200

# OTORRINOLARINGOLOGÍA

**DR. CASALS OLIVER, ALEJANDRO (450999)**

**DR. CASALS OLIVER, ALEJANDRO**

CR N-501 C.P: 28690  
902423200

**DRA. BEATO MARTINEZ, AINHOA (450999)**

**DRA. BEATO MARTINEZ, AINHOA**

CR N-501 C.P: 28690  
902423200

**HOSPITAL LOS MADROÑOS (450999)**

**HOSPITAL LOS MADROÑOS**

CR N-501 C.P: 28690  
902423200

## PEDIATRIA

**CLINICA REAL BRUNETE (601107)**

**CLINICA REAL BRUNETE**

TR REAL DE SAN SEBASTIAN 2 B C.P: 28690  
918164025

**DR. ACITORES SUZ, MARIO (450999)**

**DR. ACITORES SUZ, MARIO**

CR N-501 C.P: 28690  
902423200

**DR. ARANA ZUMAQUERO, MARIO (450999)**

**DR. ARANA ZUMAQUERO, MARIO**

CR N-501 C.P: 28690  
902423200

**HOSPITAL LOS MADROÑOS (450999)**

**HOSPITAL LOS MADROÑOS**

CR N-501 C.P: 28690  
902423200

## PSIQUIATRIA

**DRA. ALVAREZ SESMERO, SONIA (450999)**

**DRA. ALVAREZ SESMERO, SONIA**

CR N-501 C.P: 28690  
902423200

**HOSPITAL LOS MADROÑOS (450999)**

**HOSPITAL LOS MADROÑOS**

CR N-501 C.P: 28690  
902423200

## REHABILITACION

**HOSPITAL LOS MADROÑOS (450999)**

**HOSPITAL LOS MADROÑOS**

CR N-501 C.P: 28690  
902423200

## TRAUMATOLOGIA Y CIR.ORTOPEDICA

**CLINICA REAL BRUNETE (601107)**

**CLINICA REAL BRUNETE**

TR REAL DE SAN SEBASTIAN 2 B C.P: 28690  
918164025

**DR. AGUADO GARCIA, ANGEL (450999)**

**DR. AGUADO GARCIA, ANGEL**

CR N-501 C.P: 28690  
902423200

**DR. ARRIBAS LEAL, IGNACIO (450999)**

**DR. ARRIBAS LEAL, IGNACIO**

CR N-501 C.P: 28690  
902423200

**DR. FERNANDEZ DORAL, FRANCISCO JAVIER (450999)**

**DR. FERNANDEZ DORAL, FRANCISCO JAVIER**

CR N-501 C.P: 28690  
902423200

**DR. FERRER LOEWINSOHN, ANTONIO (450999)**

**DR. FERRER LOEWINSOHN, ANTONIO**

CR N-501 C.P: 28690  
902423200

**DR. MORENO JUARA, ANGEL (450999)**

**DR. MORENO JUARA, ANGEL**

CR N-501 C.P: 28690  
902423200

# TRAUMATOLOGIA Y CIR.ORTOPEDICA

**DR. QUINTANA DIAZ, MANUEL (450999)**

**DR. QUINTANA DIAZ, MANUEL**

CR N-501 C.P: 28690  
902423200

**DRA. BARBA CARRETERO, SANTAMARIA (450999)**

**DRA. BARBA CARRETERO, SANTAMARIA**

CR N-501 C.P: 28690  
902423200

**DRA. JATO BUENDIA (450999)**

**DRA. JATO BUENDIA**

CR N-501 C.P: 28690  
902423200

**FISIOMED BRUNETE (601098)**

**FISIOMED BRUNETE**

CL SOROLLA 1 C.P: 28690  
918159800

**DR. ANCHUELA OCAÑA, JAVIER (601107)**

**DR. ANCHUELA OCAÑA, JAVIER**

TR REAL DE SAN SEBASTIAN 2 B C.P: 28690  
918164025

**DRA. FRANCISCO MARUGAN, BEATRIZ (450999)**

**DRA. FRANCISCO MARUGAN, BEATRIZ**

CR N-501 C.P: 28690  
902423200

**DRA. LOPEZ CAMBRA, MARIA JESUS (450999)**

**DRA. LOPEZ CAMBRA, MARIA JESUS**

CR N-501 C.P: 28690  
902423200

**HOSPITAL LOS MADROÑOS (450999)**

**HOSPITAL LOS MADROÑOS**

CR N-501 C.P: 28690  
902423200

## URGENCIAS HOSPITALARIAS



91 563 20 00 - 900 159 000

## UROLOGIA

**DR. ARANCE GIL, IGNACIO (450999)**

**DR. ARANCE GIL, IGNACIO**

CR N-501 C.P: 28690  
902423200

**DRA. BUA OCAÑA, SUSANA (450999)**

**DRA. BUA OCAÑA, SUSANA**

CR N-501 C.P: 28690  
902423200

**DR. BALMORI BOTICARIO, CARLOS (450999)**

**DR. BALMORI BOTICARIO, CARLOS**

CR N-501 C.P: 28690  
902423200

**HOSPITAL LOS MADROÑOS (450999)**

**HOSPITAL LOS MADROÑOS**

CR N-501 C.P: 28690  
902423200

## CARABAÑA

## PSICOLOGÍA



91 563 20 00 - 900 159 000

# CERCEDILLA

## MEDICINA GENERAL-MEDICINA FAMILIA

**CONSULTA MEDICINA GENERAL DR. VALLE CORDERO (601319)**

CONSULTA MEDICINA GENERAL DR. VALLE CORDERO

CL DOCTOR CAÑADAS LOPEZ 5 BJ C.P: 28470  
918523914

# CIEMPOZUELOS

## ALERGOLOGIA

**CLINICA CENTRO SUR (601401)**

CLINICA CENTRO SUR

CL LA CONCORDIA 3 C.P: 28350  
918015643

**DRA. PESCOSOLIDO, EVA (601401)**

DRA. PESCOSOLIDO, EVA

CL LA CONCORDIA 3 C.P: 28350  
918015643

## ANALISIS CLINICOS

**ANALIZA CLÍNICA CENTROSUR SERVICIOS (601555)**

ANALIZA CLÍNICA CENTROSUR SERVICIOS

CL CONCORDIA 3 C.P: 28350  
918015643

**CLINICA CENTRO SUR (280913)**

CLINICA CENTRO SUR

CL CONCORDIA 3 C.P: 28350  
918015643

**SYNLAB CENTRO SUR (601048)**

SYNLAB CENTRO SUR

CL CONCORDIA 3 C.P: 28350  
918015643

## ATS

**CLINICA CENTRO SUR (280913)**

CLINICA CENTRO SUR

CL CONCORDIA 3 C.P: 28350  
918015643

**CLINICA CENTRO SUR (601401)**

CLINICA CENTRO SUR

CL LA CONCORDIA 3 C.P: 28350  
918015643

**SRA. TRUJILLO RUBIO, MARIA ISABEL (601401)**

SRA. TRUJILLO RUBIO, MARIA ISABEL

CL LA CONCORDIA 3 C.P: 28350  
918015643

## CARDIOLOGIA

**CLINICA CENTRO SUR (601401)**

CLINICA CENTRO SUR

CL LA CONCORDIA 3 C.P: 28350  
918015643

**DR. BULLON SANCHEZ, MANUEL (601401)**

DR. BULLON SANCHEZ, MANUEL

CL LA CONCORDIA 3 C.P: 28350  
918015643

# CIRUGIA GENERAL Y AP. DIGESTIVO

**CLINICA CENTRO SUR (601401)**  
CLINICA CENTRO SUR  
CL LA CONCORDIA 3 C.P: 28350  
918015643

**DRA. ARCHILLA FERNANDEZ, HELENA (601401)**  
DRA. ARCHILLA FERNANDEZ, HELENA  
CL LA CONCORDIA 3 C.P: 28350  
918015643

# DERMATOLOGIA MEDICO-QUIRURGICA

**CLINICA CENTRO SUR (601401)**  
CLINICA CENTRO SUR  
CL LA CONCORDIA 3 C.P: 28350  
918015643

# DIAGNÓSTICO POR LA IMAGEN

**CLINICA CENTRO SUR (601401)**  
CLINICA CENTRO SUR  
CL LA CONCORDIA 3 C.P: 28350  
918015643

**DR. GRIMA OLMEDO, JOSE MARIA (601401)**  
DR. GRIMA OLMEDO, JOSE MARIA  
CL LA CONCORDIA 3 C.P: 28350  
918015643

# ENDOCRINOLOGIA Y NUTRICION

**CLINICA CENTRO SUR (601401)**  
CLINICA CENTRO SUR  
CL LA CONCORDIA 3 C.P: 28350  
918015643

**DRA. LUCA, BOGDANA LUIZA (601401)**  
DRA. LUCA, BOGDANA LUIZA  
CL LA CONCORDIA 3 C.P: 28350  
918015643

# ESTOMATOLOGIA-ODONTOLOGIA

**CLINICA CENTRO SUR (601401)**  
CLINICA CENTRO SUR  
CL LA CONCORDIA 3 C.P: 28350  
918015643

**DRA. BERMEJO DEL YELMO, ELVIRA (601401)**  
DRA. BERMEJO DEL YELMO, ELVIRA  
CL LA CONCORDIA 3 C.P: 28350  
918015643

**DRA. DIAZ VILLALBA, TERESA (601401)**  
DRA. DIAZ VILLALBA, TERESA  
CL LA CONCORDIA 3 C.P: 28350  
918015643

**DRA. ESTEVEZ RODRIGUEZ, OLALLA (601401)**  
DRA. ESTEVEZ RODRIGUEZ, OLALLA  
CL LA CONCORDIA 3 C.P: 28350  
918015643

**DRA. PASTOR DE LA CRUZ, GEMA (601401)**  
DRA. PASTOR DE LA CRUZ, GEMA  
CL LA CONCORDIA 3 C.P: 28350  
918015643

**DRA. SANCHEZ CABALLERO, SILVIA (601401)**  
DRA. SANCHEZ CABALLERO, SILVIA  
CL LA CONCORDIA 3 C.P: 28350  
918015643

# FISIOTERAPIA



91 563 20 00 - 900 159 000

## MAMOGRAFIA

**CLINICA CENTRO SUR (601401)**

CLINICA CENTRO SUR

CL LA CONCORDIA 3 C.P: 28350

918015643

## MEDICINA GENERAL-MEDICINA FAMILIA

**CLINICA CENTRO SUR (601401)**

CLINICA CENTRO SUR

CL LA CONCORDIA 3 C.P: 28350

918015643

**DR. GONZALEZ ASENJO, ENRIQUE (601401)**

DR. GONZALEZ ASENJO, ENRIQUE

CL LA CONCORDIA 3 C.P: 28350

918015643

**DR. FALCON CARREÑO, CESAR (450564)**

DR. FALCON CARREÑO, CESAR

AV DEL INSTITUTO 1 C.P: 28350

918932485

**DRA. VALLEJO INGELMO, ALICIA (601401)**

DRA. VALLEJO INGELMO, ALICIA

CL LA CONCORDIA 3 C.P: 28350

918015643

## OBSTETRICIA Y GINECOLOGÍA

**CLINICA CENTRO SUR (601401)**

CLINICA CENTRO SUR

CL LA CONCORDIA 3 C.P: 28350

918015643

**DRA. GONZALEZ MACHO, MARIA CRISTINA (601401)**

DRA. GONZALEZ MACHO, MARIA CRISTINA

CL LA CONCORDIA 3 C.P: 28350

918015643

**DR. SEOANE RUIZ, JOSE MIGUEL (601401)**

DR. SEOANE RUIZ, JOSE MIGUEL

CL LA CONCORDIA 3 C.P: 28350

918015643

**DRA. MASERO CASASOLA, ANA ROSA (601401)**

DRA. MASERO CASASOLA, ANA ROSA

CL LA CONCORDIA 3 C.P: 28350

918015643

## OTORRINOLARINGOLOGÍA

**CLINICA CENTRO SUR (601401)**

CLINICA CENTRO SUR

CL LA CONCORDIA 3 C.P: 28350

918015643

**DR. GARCIA LAGUNA, MANUEL PABLO (601401)**

DR. GARCIA LAGUNA, MANUEL PABLO

CL LA CONCORDIA 3 C.P: 28350

918015643

## PEDIATRIA

**DR. FALCON CARREÑO, CESAR (450564)**

DR. FALCON CARREÑO, CESAR

AV DEL INSTITUTO 1 C.P: 28350

918932485

## PSICOLOGÍA



91 563 20 00 - 900 159 000

# TRAUMATOLOGIA Y CIR.ORTOPEDICA

**CLINICA CENTRO SUR (601401)**  
CLINICA CENTRO SUR  
CL LA CONCORDIA 3 C.P: 28350  
918015643

**DRA. DE LUCAS AGUILAR, MARIA DEL ROCIO (601401)**  
DRA. DE LUCAS AGUILAR, MARIA DEL ROCIO  
CL LA CONCORDIA 3 C.P: 28350  
918015643

# UROLOGIA

**CLINICA CENTRO SUR (601401)**  
CLINICA CENTRO SUR  
CL LA CONCORDIA 3 C.P: 28350  
918015643

**DR. FRAILE POBLADOR, AGUSTIN (601401)**  
DR. FRAILE POBLADOR, AGUSTIN  
CL LA CONCORDIA 3 C.P: 28350  
918015643

## COBEÑA

# ALERGOLOGIA

**CECLISA CENTRO CLINICO SANITARIO (601073)**  
CECLISA CENTRO CLINICO SANITARIO  
CL PLOMO 2 C.P: 28863  
916208478

# ANALISIS CLINICOS

**CLINICA COBEÑA (450012)**  
CLINICA COBEÑA  
CL PLOMO 2 C.P: 28863  
916208478

# ATS

**CECLISA CENTRO CLINICO SANITARIO (601073)**  
CECLISA CENTRO CLINICO SANITARIO  
CL PLOMO 2 C.P: 28863  
916208478

# CARDIOLOGIA

**CECLISA CENTRO CLINICO SANITARIO (601073)**  
CECLISA CENTRO CLINICO SANITARIO  
CL PLOMO 2 C.P: 28863  
916208478

# CIRUGIA GENERAL Y AP. DIGESTIVO

**CECLISA CENTRO CLINICO SANITARIO (601073)**  
CECLISA CENTRO CLINICO SANITARIO  
CL PLOMO 2 C.P: 28863  
916208478

# DERMATOLOGIA MEDICO-QUIRURGICA

**CECLISA CENTRO CLINICO SANITARIO (601073)**

CECLISA CENTRO CLINICO SANITARIO

CL PLOMO 2 C.P: 28863

916208478

# MEDICINA GENERAL-MEDICINA FAMILIA

**CECLISA CENTRO CLINICO SANITARIO (601073)**

CECLISA CENTRO CLINICO SANITARIO

CL PLOMO 2 C.P: 28863

916208478

# OBSTETRICIA Y GINECOLOGÍA

**CECLISA CENTRO CLINICO SANITARIO (601073)**

CECLISA CENTRO CLINICO SANITARIO

CL PLOMO 2 C.P: 28863

916208478

# OFTALMOLOGIA

**CECLISA CENTRO CLINICO SANITARIO (601073)**

CECLISA CENTRO CLINICO SANITARIO

CL PLOMO 2 C.P: 28863

916208478

# OTORRINOLARINGOLOGÍA

**CECLISA CENTRO CLINICO SANITARIO (601073)**

CECLISA CENTRO CLINICO SANITARIO

CL PLOMO 2 C.P: 28863

916208478

# PEDIATRIA

**CECLISA CENTRO CLINICO SANITARIO (601073)**

CECLISA CENTRO CLINICO SANITARIO

CL PLOMO 2 C.P: 28863

916208478

# PSIQUIATRIA

**CECLISA CENTRO CLINICO SANITARIO (601073)**

CECLISA CENTRO CLINICO SANITARIO

CL PLOMO 2 C.P: 28863

916208478



# TRAUMATOLOGIA Y CIR.ORTOPEDICA

**CECLISA CENTRO CLINICO SANITARIO (601073)**

CECLISA CENTRO CLINICO SANITARIO

CL PLOMO 2 C.P: 28863

916208478

## UROLOGIA

**CECLISA CENTRO CLINICO SANITARIO (601073)**

CECLISA CENTRO CLINICO SANITARIO

CL PLOMO 2 C.P: 28863

916208478

## COLLADO VILLALBA

## ALERGOLOGIA

**CLINICA HM LOS BELGAS (280678)**

CLINICA HM LOS BELGAS

CL PEREDA 1 C.P: 28400

902933221

## ANALISIS CLINICOS

**ABOLAD ANALISIS CLINICOS, SL (LAB. DURAN BELLIDO) (600901)**

ABOLAD ANALISIS CLINICOS, SL (LAB. DURAN BELLIDO)

CL REAL 35 BJ C.P: 28400

914484086

**DIAGNOSLAB (280508)**

DIAGNOSLAB

CN DEL BERROCAL 4 C.P: 28400

918507914

**DIAGNOSLAB (280508)**

DIAGNOSLAB

CM DEL BERROCAL 4 G C.P: 28400

918507914

**DIAGNOSLAB: CENTRO SANITARIO VILLALBA (C.P.REAL) (601555)**

DIAGNOSLAB: CENTRO SANITARIO VILLALBA (C.P.REAL)

CL REAL 35 C.P: 28400

912795207

**DIAGNOSLAB:CLINICAMEDICA LOS BELGAS VILLALBA (601555)**

DIAGNOSLAB:CLINICAMEDICA LOS BELGAS VILLALBA

CL PEREDA 5 C.P: 28400

911922626

**DIAGNOSLAB (280508)**

DIAGNOSLAB

CL REAL 35 1 G C.P: 28400

912795207

**DIAGNOSLAB (280508)**

DIAGNOSLAB

CL PEREDA 5 G C.P: 28400

918506262

**DIAGNOSLAB S.L. (280508)**

DIAGNOSLAB S.L.

CM DEL BERROCAL 4 C.P: 28400

918507914

**DIAGNOSLAB: LABORATORIO CENTRAL (601555)**

DIAGNOSLAB: LABORATORIO CENTRAL

CM DEL BERROCAL 4 C.P: 28400

918507914

# APARATO DIGESTIVO. PROCTOLOGIA

**CLINICA HM LOS BELGAS (280678)**  
CLINICA HM LOS BELGAS  
CL PEREDA 1 C.P: 28400  
902933221

**DR. DE MARIA PALLARES, PEDRO (280678)**  
DR. DE MARIA PALLARES, PEDRO  
CL PEREDA 1 C.P: 28400  
911922626

## ATS

**CLINICA HM LOS BELGAS (280678)**  
CLINICA HM LOS BELGAS  
CL PEREDA 1 C.P: 28400  
902933221

**DIAGNOSLAB (280508)**  
DIAGNOSLAB  
CL REAL 35 1 G C.P: 28400  
912795207

**DIAGNOSLAB (280508)**  
DIAGNOSLAB  
CN DEL BERROCAL 4 C.P: 28400  
918507914

**DIAGNOSLAB S.L. (280508)**  
DIAGNOSLAB S.L.  
CM DEL BERROCAL 4 C.P: 28400  
918507914

## CARDIOLOGIA

**CLINICA HM LOS BELGAS (280678)**  
CLINICA HM LOS BELGAS  
CL PEREDA 1 C.P: 28400  
902933221

**DR. ESCUDIER VILLA, JUAN MANUEL (280678)**  
DR. ESCUDIER VILLA, JUAN MANUEL  
CL PEREDA 1 C.P: 28400  
911922626

**DR. FERNÁNDEZ DÍAZ, JOSE ANTONIO (280678)**  
DR. FERNÁNDEZ DÍAZ, JOSE ANTONIO  
CL PEREDA 1 C.P: 28400  
911922626

## CIRUGIA GENERAL Y AP. DIGESTIVO

**CENTRO SANITARIO VILLALBA EMSALUD (601425)**  
CENTRO SANITARIO VILLALBA EMSALUD  
CL REAL 35 1º C.P: 28400  
918503822

**CLINICA HM LOS BELGAS (280678)**  
CLINICA HM LOS BELGAS  
CL PEREDA 1 C.P: 28400  
902933221

**DR. MARTIN MARFIL, PEDRO PABLO (601425)**  
DR. MARTIN MARFIL, PEDRO PABLO  
CL REAL 35 1º C.P: 28400  
918501150

## CIRUGIA PLASTICA Y REPARADORA

**CLINICA HM LOS BELGAS (280678)**  
CLINICA HM LOS BELGAS  
CL PEREDA 1 C.P: 28400  
902933221

## DERMATOLOGIA MEDICO-QUIRURGICA

**CLINICA HM LOS BELGAS (280678)**  
CLINICA HM LOS BELGAS  
CL PEREDA 1 C.P: 28400  
902933221

**DRA. GARATE AYASTUY, MARIA TERESA (280678)**  
DRA. GARATE AYASTUY, MARIA TERESA  
CL PEREDA 1 C.P: 28400  
911922626

# DIAGNÓSTICO POR LA IMAGEN

**CLINICA HM LOS BELGAS (280678)**  
CLINICA HM LOS BELGAS  
CL PEREDA 1 C.P: 28400  
902933221

# ENDOCRINOLOGIA Y NUTRICION

**CLINICA HM LOS BELGAS (280678)**  
CLINICA HM LOS BELGAS  
CL PEREDA 1 C.P: 28400  
902933221

**DRA. BELMAR OLIVARES, MYRIAN (280678)**  
DRA. BELMAR OLIVARES, MYRIAN  
CL PEREDA 1 C.P: 28400  
911922626

# ESTOMATOLOGIA-ODONTOLOGIA

**CLINICA HM LOS BELGAS (280678)**  
CLINICA HM LOS BELGAS  
CL PEREDA 1 C.P: 28400  
902933221

**CLINICA LAS SUERTES COLLADO-VILLALBA (450966)**  
CLINICA LAS SUERTES COLLADO-VILLALBA  
CL LAS SUERTES 4 4 C.P: 28400  
918517188

# FISIOTERAPIA



91 563 20 00 - 900 159 000

# MAMOGRAFIA

**CLINICA HM LOS BELGAS (280678)**  
CLINICA HM LOS BELGAS  
CL PEREDA 1 C.P: 28400  
902933221

# MEDICINA GENERAL-MEDICINA FAMILIA

**CENTRO SANITARIO VILLALBA EMSALUD (601425)**  
CENTRO SANITARIO VILLALBA EMSALUD  
CL REAL 35 1º C.P: 28400  
918503822

**CLINICA HM LOS BELGAS (280678)**  
CLINICA HM LOS BELGAS  
CL PEREDA 1 C.P: 28400  
902933221

**DR. RIVERO MARTINEZ, LUIS FELIPE (601425)**  
DR. RIVERO MARTINEZ, LUIS FELIPE  
CL REAL 35 1º C.P: 28400  
918501150

**DR. YASELLI ZANNIER, SARA MARCIA DE SAN MARTIN (601425)**  
DR. YASELLI ZANNIER, SARA MARCIA DE SAN MARTIN  
CL REAL 35 1º C.P: 28400  
918501150

**DRA. CASTILLO DIAZ, MERCEDES (601425)**  
DRA. CASTILLO DIAZ, MERCEDES  
CL REAL 35 1º C.P: 28400  
918501150

# MEDICINA INTERNA

**CLINICA HM LOS BELGAS (280678)**

CLINICA HM LOS BELGAS

CL PEREDA 1 C.P: 28400

902933221

# NEUMOLOGÍA

**CLINICA HM LOS BELGAS (280678)**

CLINICA HM LOS BELGAS

CL PEREDA 1 C.P: 28400

902933221

**DRA. VILLAVERDE DE LUCAS, MARIA (280678)**

DRA. VILLAVERDE DE LUCAS, MARIA

CL PEREDA 1 C.P: 28400

902933221

# NEUROFISIOLOGÍA CLÍNICA

**CLINICA HM LOS BELGAS (280678)**

CLINICA HM LOS BELGAS

CL PEREDA 1 C.P: 28400

902933221

# OBSTETRICIA Y GINECOLOGÍA

**CENTRO SANITARIO VILLALBA EMSALUD (601425)**

CENTRO SANITARIO VILLALBA EMSALUD

CL REAL 35 1º C.P: 28400

918503822

**CLINICA HM LOS BELGAS (280678)**

CLINICA HM LOS BELGAS

CL PEREDA 1 C.P: 28400

902933221

**DR. NAVARRO RAMIREZ, EDGARD ALFONSO (280678)**

DR. NAVARRO RAMIREZ, EDGARD ALFONSO

CL PEREDA 1 C.P: 28400

902933221

**DR. PRIETO ALBERCA, JOSE SEBASTIAN (601425)**

DR. PRIETO ALBERCA, JOSE SEBASTIAN

CL REAL 35 1º C.P: 28400

918501150

# OFTALMOLOGIA

**CENTRO SANITARIO VILLALBA EMSALUD (601425)**

CENTRO SANITARIO VILLALBA EMSALUD

CL REAL 35 1º C.P: 28400

918503822

**CLINICA HM LOS BELGAS (280678)**

CLINICA HM LOS BELGAS

CL PEREDA 1 C.P: 28400

902933221

**DR. AMARAL GONZALEZ, HECTOR (280678)**

DR. AMARAL GONZALEZ, HECTOR

CL PEREDA 1 C.P: 28400

911922626

**DR. LOPEZ FERRANDO, NICOLAS (601425)**

DR. LOPEZ FERRANDO, NICOLAS

CL REAL 35 1º C.P: 28400

918501150

**DR. ROJAS CARPIO, ROMULO (601425)**

DR. ROJAS CARPIO, ROMULO

CL REAL 35 1º C.P: 28400

918501150

# OTORRINOLARINGOLOGÍA

**CLINICA HM LOS BELGAS (280678)**

CLINICA HM LOS BELGAS

CL PEREDA 1 C.P: 28400

902933221

**DR. GARCIA MARTIN, EMILIO (280678)**

DR. GARCIA MARTIN, EMILIO

CL PEREDA 1 C.P: 28400

911922626

## PEDIATRIA

**CLINICA HM LOS BELGAS (280678)**  
 CLINICA HM LOS BELGAS  
 CL PEREDA 1 C.P: 28400  
 902933221

**CLINICA RM MORALZARZAL (280233)**  
 CLINICA RM MORALZARZAL  
 CL PEREDA 3 C.P: 28400  
 902933221

## PSICOLOGÍA



91 563 20 00 - 900 159 000

## REHABILITACION

**CLINICA HM LOS BELGAS (280678)**  
 CLINICA HM LOS BELGAS  
 CL PEREDA 1 C.P: 28400  
 902933221

**CLINICA LAS SUERTES COLLADO-VILLALBA (450966)**  
 CLINICA LAS SUERTES COLLADO-VILLALBA  
 CL LAS SUERTES 4 4 C.P: 28400  
 918517188

## REUMATOLOGIA

**CLINICA HM LOS BELGAS (280678)**  
 CLINICA HM LOS BELGAS  
 CL PEREDA 1 C.P: 28400  
 902933221

## TRAUMATOLOGIA Y CIR.ORTOPEDICA

**CENTRO SANITARIO VILLALBA EMSALUD (601425)**  
 CENTRO SANITARIO VILLALBA EMSALUD  
 CL REAL 35 1° C.P: 28400  
 918503822

**CLINICA HM LOS BELGAS (280678)**  
 CLINICA HM LOS BELGAS  
 CL PEREDA 1 C.P: 28400  
 902933221

**DR. FERNÁNDEZ CRIADO, FERNANDO (280678)**  
 DR. FERNÁNDEZ CRIADO, FERNANDO  
 CL PEREDA 1 C.P: 28400  
 911922626

**DR. FERRO MIGUEL, DANIEL (280678)**  
 DR. FERRO MIGUEL, DANIEL  
 CL PEREDA 1 C.P: 28400  
 911922626

**DR. LADERO MORALES, FERNANDO (601425)**  
 DR. LADERO MORALES, FERNANDO  
 CL REAL 35 1° C.P: 28400  
 918501150

**DR. PAREJA ESTEBAN, JOSE ANTONIO (601425)**  
 DR. PAREJA ESTEBAN, JOSE ANTONIO  
 CL REAL 35 1° C.P: 28400  
 918501150

## UROLOGIA

**CENTRO SANITARIO VILLALBA EMSALUD (601425)**  
 CENTRO SANITARIO VILLALBA EMSALUD  
 CL REAL 35 1° C.P: 28400  
 918503822

**CLINICA HM LOS BELGAS (280678)**  
 CLINICA HM LOS BELGAS  
 CL PEREDA 1 C.P: 28400  
 902933221

**DR. GARCÍA PAÑOS, JOSE MANUEL (280678)**  
 DR. GARCÍA PAÑOS, JOSE MANUEL  
 CL PEREDA 1 C.P: 28400  
 911922626

**DR. MARTIN MARTINEZ, JOSE CARLOS (601425)**  
 DR. MARTIN MARTINEZ, JOSE CARLOS  
 CL REAL 35 1° C.P: 28400  
 918501150

# COLMENAR VIEJO

## ALERGOLOGIA

**DRA. RIVERO, DANIELA ISABEL (601212)**

**DRA. RIVERO, DANIELA ISABEL**

CL MOLINO DE VIENTO 14 C.P: 28770

917373900

**DRA. SANZ ANTON, SUSANA (601212)**

**DRA. SANZ ANTON, SUSANA**

CL MOLINO DE VIENTO 14 C.P: 28770

917373900

**POLICLINICA EL MIRADOR AFFIDEA (601212)**

**POLICLINICA EL MIRADOR AFFIDEA**

CL MOLINO DE VIENTO 14 C.P: 28770

917373900

## ANALISIS CLINICOS

**ANALIZA POLICLÍNICO EL MIRADOR (601555)**

**ANALIZA POLICLÍNICO EL MIRADOR**

CL MOLINA DE VIENTO 14 C.P: 28770

917373900

**CENTRO MEDICO POLICLINICA EL MIRADOR (450012)**

**CENTRO MEDICO POLICLINICA EL MIRADOR**

CL MOLINO DEL VIENTO 14 C.P: 28770

902933017

**CLINICA ALSANA (280913)**

**CLINICA ALSANA**

CL SOCORRO 4 C.P: 28770

918467809

## APARATO DIGESTIVO. PROCTOLOGIA

**DR. MINGUILLAN TABASCO, SALVADOR JAVIER (601212)**

**DR. MINGUILLAN TABASCO, SALVADOR JAVIER**

CL MOLINO DE VIENTO 14 C.P: 28770

917373900

**POLICLINICA EL MIRADOR AFFIDEA (601212)**

**POLICLINICA EL MIRADOR AFFIDEA**

CL MOLINO DE VIENTO 14 C.P: 28770

917373900

## ATS

**CLINICA ALSANA (280913)**

**CLINICA ALSANA**

CL SOCORRO 4 C.P: 28770

918467809

**POLICLINICA EL MIRADOR AFFIDEA (601212)**

**POLICLINICA EL MIRADOR AFFIDEA**

CL MOLINO DE VIENTO 14 C.P: 28770

917373900

## CARDIOLOGIA

**DR. CHINCHILLA MOLINA, ANTONIO RICARDO (601212)**

**DR. CHINCHILLA MOLINA, ANTONIO RICARDO**

CL MOLINO DE VIENTO 14 C.P: 28770

917373900

**POLICLINICA EL MIRADOR AFFIDEA (601212)**

**POLICLINICA EL MIRADOR AFFIDEA**

CL MOLINO DE VIENTO 14 C.P: 28770

917373900

# CIRUGIA GENERAL Y AP. DIGESTIVO

**DR. BENEZET MAZUECOS, JUAN (601212)**  
**DR. BENEZET MAZUECOS, JUAN**  
CL MOLINO DE VIENTO 14 C.P: 28770  
917373900

**POLICLINICA EL MIRADOR AFFIDEA (601212)**  
**POLICLINICA EL MIRADOR AFFIDEA**  
CL MOLINO DE VIENTO 14 C.P: 28770  
917373900

# DENSITOMETRIA



91 563 20 00 - 900 159 000

# DERMATOLOGIA MEDICO-QUIRURGICA

**DRA. MASEDA PEDRERO, ROCIO (601212)**  
**DRA. MASEDA PEDRERO, ROCIO**  
CL MOLINO DE VIENTO 14 C.P: 28770  
917373900

**DRA. NOGUERA MOREL, LUCERO (601212)**  
**DRA. NOGUERA MOREL, LUCERO**  
CL MOLINO DE VIENTO 14 C.P: 28770  
917373900

**DRA. VORLICKA, KRISTYNA (601212)**  
**DRA. VORLICKA, KRISTYNA**  
CL MOLINO DE VIENTO 14 C.P: 28770  
917373900

**POLICLINICA EL MIRADOR AFFIDEA (601212)**  
**POLICLINICA EL MIRADOR AFFIDEA**  
CL MOLINO DE VIENTO 14 C.P: 28770  
917373900

# DIAGNÓSTICO POR LA IMAGEN

**POLICLINICA EL MIRADOR AFFIDEA (601212)**  
**POLICLINICA EL MIRADOR AFFIDEA**  
CL MOLINO DE VIENTO 14 C.P: 28770  
917373900

# ENDOCRINOLOGIA Y NUTRICION

**DR. LAFUENTE BERNAL, CHRISTIAN ANTONIO (601212)**  
**DR. LAFUENTE BERNAL, CHRISTIAN ANTONIO**  
CL MOLINO DE VIENTO 14 C.P: 28770  
917373900

**POLICLINICA EL MIRADOR AFFIDEA (601212)**  
**POLICLINICA EL MIRADOR AFFIDEA**  
CL MOLINO DE VIENTO 14 C.P: 28770  
917373900

# ESTOMATOLOGIA-ODONTOLOGIA

**DRA. BERNARDO, NOELIA (601212)**  
**DRA. BERNARDO, NOELIA**  
CL MOLINO DE VIENTO 14 C.P: 28770  
917373900

**DRA. DE LA JARA RODRIGUEZ, TERESA (601212)**  
**DRA. DE LA JARA RODRIGUEZ, TERESA**  
CL MOLINO DE VIENTO 14 C.P: 28770  
917373900

**POLICLINICA EL MIRADOR AFFIDEA (601212)**  
**POLICLINICA EL MIRADOR AFFIDEA**  
CL MOLINO DE VIENTO 14 C.P: 28770  
917373900

## MAMOGRAFIA

**POLICLINICA EL MIRADOR AFFIDEA (601212)**

POLICLINICA EL MIRADOR AFFIDEA  
CL MOLINO DE VIENTO 14 C.P: 28770  
917373900

## MEDICINA GENERAL-MEDICINA FAMILIA

**CLINICA AUREA (601461)**

CLINICA AUREA  
CL MOLINO DE VIENTO 9 C.P: 28770  
918452430

**DR. DE LA CRUZ LOPEZ, MIGUEL (601212)**

DR. DE LA CRUZ LOPEZ, MIGUEL  
CL MOLINO DE VIENTO 14 C.P: 28770  
917373900

**DRA. GONZALEZ TIERNO, LUCIA (601212)**

DRA. GONZALEZ TIERNO, LUCIA  
CL MOLINO DE VIENTO 14 C.P: 28770  
917373900

**POLICLINICA EL MIRADOR AFFIDEA (601212)**

POLICLINICA EL MIRADOR AFFIDEA  
CL MOLINO DE VIENTO 14 C.P: 28770  
917373900

**CLINICA SAN ANDRES (601445)**

CLINICA SAN ANDRES  
PZ DE LA VAQUILLA 7 C.P: 28770  
918456145

**DR. NIETO HERNANDEZ, JOSE ANTONIO (601212)**

DR. NIETO HERNANDEZ, JOSE ANTONIO  
CL MOLINO DE VIENTO 14 C.P: 28770  
917373900

**DRA. OLEX-CONDOR, SABINA EWA (601212)**

DRA. OLEX-CONDOR, SABINA EWA  
CL MOLINO DE VIENTO 14 C.P: 28770  
917373900

## MEDICINA INTERNA

**DR. SANCHEZ ZAMORANO, MIGUEL ANGEL (601212)**

DR. SANCHEZ ZAMORANO, MIGUEL ANGEL  
CL MOLINO DE VIENTO 14 C.P: 28770  
917373900

**POLICLINICA EL MIRADOR AFFIDEA (601212)**

POLICLINICA EL MIRADOR AFFIDEA  
CL MOLINO DE VIENTO 14 C.P: 28770  
917373900

## NEUROLOGIA

**DR. DIAZ DE TERAN VELASCO, FRANCISCO JAVIER (601212)**

DR. DIAZ DE TERAN VELASCO, FRANCISCO JAVIER  
CL MOLINO DE VIENTO 14 C.P: 28770  
917373900

**POLICLINICA EL MIRADOR AFFIDEA (601212)**

POLICLINICA EL MIRADOR AFFIDEA  
CL MOLINO DE VIENTO 14 C.P: 28770  
917373900

## OBSTETRICIA Y GINECOLOGÍA

**DR. PARRA RODRIGUEZ, OSCAR MANUEL (601212)**

DR. PARRA RODRIGUEZ, OSCAR MANUEL  
CL MOLINO DE VIENTO 14 C.P: 28770  
917373900

**DR. SALAZAR LOROÑA, GUSTAVO OMAR (601212)**

DR. SALAZAR LOROÑA, GUSTAVO OMAR  
CL MOLINO DE VIENTO 14 C.P: 28770  
917373900

**DRA. DE ANDRES BAEZA, PALOMA (601212)**

DRA. DE ANDRES BAEZA, PALOMA  
CL MOLINO DE VIENTO 14 C.P: 28770  
917373900

**POLICLINICA EL MIRADOR AFFIDEA (601212)**

POLICLINICA EL MIRADOR AFFIDEA  
CL MOLINO DE VIENTO 14 C.P: 28770  
917373900



## OFTALMOLOGIA

**DRA. CAPOTE DIEZ, MARIA (601212)**

**DRA. CAPOTE DIEZ, MARIA**

CL MOLINO DE VIENTO 14 C.P: 28770  
917373900

**DRA. MARTINEZ CHICO, RAQUEL (601212)**

**DRA. MARTINEZ CHICO, RAQUEL**

CL MOLINO DE VIENTO 14 C.P: 28770  
917373900

**POLICLINICA EL MIRADOR AFFIDEA (601212)**

**POLICLINICA EL MIRADOR AFFIDEA**

CL MOLINO DE VIENTO 14 C.P: 28770  
917373900

**DRA. MANZANO MUÑOZ, BEATRIZ (601212)**

**DRA. MANZANO MUÑOZ, BEATRIZ**

CL MOLINO DE VIENTO 14 C.P: 28770  
917373900

**DRA. SANCHEZ-CARNERERO CASAS, FATIMA (601212)**

**DRA. SANCHEZ-CARNERERO CASAS, FATIMA**

CL MOLINO DE VIENTO 14 C.P: 28770  
917373900

## OTORRINOLARINGOLOGÍA

**DR. HINOJAR ARDAZUN, ADOLFO (601212)**

**DR. HINOJAR ARDAZUN, ADOLFO**

CL MOLINO DE VIENTO 14 C.P: 28770  
917373900

**POLICLINICA EL MIRADOR AFFIDEA (601212)**

**POLICLINICA EL MIRADOR AFFIDEA**

CL MOLINO DE VIENTO 14 C.P: 28770  
917373900

## PEDIATRIA

**CLINICA SAN ANDRES (601445)**

**CLINICA SAN ANDRES**

PZ DE LA VAQUILLA 7 C.P: 28770  
918456145

**DRA. MEDINA EXPOSITO, ELIDIA (601212)**

**DRA. MEDINA EXPOSITO, ELIDIA**

CL MOLINO DE VIENTO 14 C.P: 28770  
917373900

**DRA. SELVA CENTENO, MARIA ALEJANDRA (601212)**

**DRA. SELVA CENTENO, MARIA ALEJANDRA**

CL MOLINO DE VIENTO 14 C.P: 28770  
917373900

**POLICLINICA EL MIRADOR AFFIDEA (601212)**

**POLICLINICA EL MIRADOR AFFIDEA**

CL MOLINO DE VIENTO 14 C.P: 28770  
917373900

## PSICOLOGÍA



91 563 20 00 - 900 159 000

## PSIQUIATRIA

**DR. GIL GARCIA, SALVADOR (601212)**

**DR. GIL GARCIA, SALVADOR**

CL MOLINO DE VIENTO 14 C.P: 28770  
917373900

**DR. PRADO MENDOZA, CHRISTIAN JOSE (601212)**

**DR. PRADO MENDOZA, CHRISTIAN JOSE**

CL MOLINO DE VIENTO 14 C.P: 28770  
917373900

**POLICLINICA EL MIRADOR AFFIDEA (601212)**

**POLICLINICA EL MIRADOR AFFIDEA**

CL MOLINO DE VIENTO 14 C.P: 28770  
917373900

# TRAUMATOLOGIA Y CIR.ORTOPEDICA

**DR. CUEVAS GONZALEZ, JORGE LUIS (601212)**

DR. CUEVAS GONZALEZ, JORGE LUIS  
CL MOLINO DE VIENTO 14 C.P: 28770  
917373900

**DR. ELGEADI SALEH, GHASSAN (601212)**

DR. ELGEADI SALEH, GHASSAN  
CL MOLINO DE VIENTO 14 C.P: 28770  
917373900

**DR. ORTEGA ORTEGA, MIGUEL ANGEL (601212)**

DR. ORTEGA ORTEGA, MIGUEL ANGEL  
CL MOLINO DE VIENTO 14 C.P: 28770  
917373900

**DR. VILLANUEVA, GHINO (601212)**

DR. VILLANUEVA, GHINO  
CL MOLINO DE VIENTO 14 C.P: 28770  
917373900

**POLICLINICA EL MIRADOR AFFIDEA (601212)**

POLICLINICA EL MIRADOR AFFIDEA  
CL MOLINO DE VIENTO 14 C.P: 28770  
917373900

**DR. DOMENECH DE FRUTOS, SANTIAGO (601212)**

DR. DOMENECH DE FRUTOS, SANTIAGO  
CL MOLINO DE VIENTO 14 C.P: 28770  
917373900

**DR. GUTIERREZ GARCIA, JAVIER JESUS (601212)**

DR. GUTIERREZ GARCIA, JAVIER JESUS  
CL MOLINO DE VIENTO 14 C.P: 28770  
917373900

**DR. PEÑALVER ANDRADE, PABLO (601212)**

DR. PEÑALVER ANDRADE, PABLO  
CL MOLINO DE VIENTO 14 C.P: 28770  
917373900

**DRA. FERNANDEZ-VALENCIA KETTUNEN, CRISTINA KAISU (601212)**

DRA. FERNANDEZ-VALENCIA KETTUNEN, CRISTINA KAISU  
CL MOLINO DE VIENTO 14 C.P: 28770  
917373900

## UROLOGIA

**DR. SINUES OJAS, BRYAN ADAMS (601212)**

DR. SINUES OJAS, BRYAN ADAMS  
CL MOLINO DE VIENTO 14 C.P: 28770  
917373900

**DR. SUAREZ FONSECA, CARLOS GUSTAVO (601212)**

DR. SUAREZ FONSECA, CARLOS GUSTAVO  
CL MOLINO DE VIENTO 14 C.P: 28770  
917373900

**POLICLINICA EL MIRADOR AFFIDEA (601212)**

POLICLINICA EL MIRADOR AFFIDEA  
CL MOLINO DE VIENTO 14 C.P: 28770  
917373900

## COSLADA

## ALERGOLOGIA

**CLINICA CISME (601209)**

CLINICA CISME  
AV PRINCIPES DE ESPAÑA 3 C.P: 28823  
916714512

**CLINICA CISME (280799)**

CLINICA CISME  
CL MACHES GOMEZ 2 C.P: 28821  
916725673

**CLINICA COSLADA (601389)**

CLINICA COSLADA  
AV PRINCIPES DE ESPAÑA 1 C.P: 28823  
916720210

**CLINICA SASTRE COSLADA (450222)**

CLINICA SASTRE COSLADA  
CL HONDURAS 6 LO 9 C.P: 28822  
916694244

**DR. ZAMORANO SERRANO, MIGUEL (280799)**

DR. ZAMORANO SERRANO, MIGUEL  
CL MACHES GOMEZ 2 C.P: 28820  
916725673

**DR. ZAMORANO SERRANO, MIGUEL JOSE (601209)**

DR. ZAMORANO SERRANO, MIGUEL JOSE  
AV PRINCIPES DE ESPAÑA 3 C.P: 28823  
916714512

# ALERGOLOGIA

**DRA. MIGUEL POLO, LIZETTE DEL CARMEN (601389)**

**DRA. MIGUEL POLO, LIZETTE DEL CARMEN**

AV PRINCIPES DE ESPAÑA 1 C.P: 28823  
916720210

# ANALISIS CLINICOS

**ANALIZA CENTRO MÉDICO COSLADA (CISME ) (601555)**

**ANALIZA CENTRO MÉDICO COSLADA (CISME )**

AV DE LOS PRINCIPES DE ESPAÑA 3 C.P: 28821  
667961286

**ANALIZA CLÍNICA SASTRE (601555)**

**ANALIZA CLÍNICA SASTRE**

CL HONDURAS 6 C.P: 28822  
916694244

**SYNLAB CISME (601048)**

**SYNLAB CISME**

CL MACHES GOMEZ 2 C.P: 28820  
915645612

**ANALIZA CLÍNICA EL OLIVO (601555)**

**ANALIZA CLÍNICA EL OLIVO**

CL OCEANO ATLANTICO 6 C.P: 28821  
912314964

**CENTRO MEDICO COSLADA (450012)**

**CENTRO MEDICO COSLADA**

CL PRINCIPES DE ESPAÑA 0 C.P: 28823  
916714512

# ANGIOLOGIA Y CIRUGIA VASCULAR

**CLINICA CISME (601209)**

**CLINICA CISME**

AV PRINCIPES DE ESPAÑA 3 C.P: 28823  
916714512

**DR. FLETES LACAYO, JUAN CARLOS (601209)**

**DR. FLETES LACAYO, JUAN CARLOS**

AV PRINCIPES DE ESPAÑA 3 C.P: 28823  
916714512

# APARATO DIGESTIVO. PROCTOLOGIA

**CLINICA CISME (601209)**

**CLINICA CISME**

AV PRINCIPES DE ESPAÑA 3 C.P: 28823  
916714512

**CLINICA CISME (280799)**

**CLINICA CISME**

CL MACHES GOMEZ 2 C.P: 28821  
916725673

**CLINICA SASTRE COSLADA (450222)**

**CLINICA SASTRE COSLADA**

CL HONDURAS 6 LO 9 C.P: 28822  
916694244

**DR. SALCEDO CASTRO, BRIAN (601209)**

**DR. SALCEDO CASTRO, BRIAN**

AV PRINCIPES DE ESPAÑA 3 C.P: 28823  
916714512

**DR. SALCEDO CASTRO, BRIAN (280799)**

**DR. SALCEDO CASTRO, BRIAN**

CL MACHES GOMEZ 2 C.P: 28821  
916725673

**DRA. CARHUAS CAUCHAN, MILAGROS (450222)**

**DRA. CARHUAS CAUCHAN, MILAGROS**

CL HONDURAS 6 LO 9 C.P: 28822  
916694244

# ATS

**CLINICA CISME (601209)**

**CLINICA CISME**

AV PRINCIPES DE ESPAÑA 3 C.P: 28823  
916714512

**CLINICA CISME (280799)**

**CLINICA CISME**

CL MACHES GOMEZ 2 C.P: 28821  
916725673

**CLINICA COSLADA (601389)**

**CLINICA COSLADA**

AV PRINCIPES DE ESPAÑA 1 C.P: 28823  
916720210

**CLINICA SASTRE COSLADA (450222)**

**CLINICA SASTRE COSLADA**

CL HONDURAS 6 LO 9 C.P: 28822  
916694244

## ATS

**SR. BLANCO BERMEJO, EDUARDO (450222)**  
**SR. BLANCO BERMEJO, EDUARDO**  
CL HONDURAS 6 LO 9 C.P: 28822  
916694244

**SRA. FELDMAN, MARIANA CAMELIA (601389)**  
**SRA. FELDMAN, MARIANA CAMELIA**  
AV PRINCIPES DE ESPAÑA 1 C.P: 28823  
916720210

**SRA. CONSTANTINESCU, CAMELIA MARIANA (601209)**  
**SRA. CONSTANTINESCU, CAMELIA MARIANA**  
AV PRINCIPES DE ESPAÑA 3 C.P: 28823  
916714512

## CARDIOLOGIA

**CLINICA CISME (601209)**  
**CLINICA CISME**  
AV PRINCIPES DE ESPAÑA 3 C.P: 28823  
916714512

**CLINICA COSLADA (601389)**  
**CLINICA COSLADA**  
AV PRINCIPES DE ESPAÑA 1 C.P: 28823  
916720210

**DR. LAURI, FRANCESCO MARIA (601209)**  
**DR. LAURI, FRANCESCO MARIA**  
AV PRINCIPES DE ESPAÑA 3 C.P: 28823  
916714512

**CLINICA CISME (280799)**  
**CLINICA CISME**  
CL MACHES GOMEZ 2 C.P: 28821  
916725673

**CLINICA SASTRE COSLADA (450222)**  
**CLINICA SASTRE COSLADA**  
CL HONDURAS 6 LO 9 C.P: 28822  
916694244

**DR. MARIA LAURI, FRANCESCO (280799)**  
**DR. MARIA LAURI, FRANCESCO**  
CL MACHES GOMEZ 2 C.P: 28821  
916725673

## CIRUGIA GENERAL Y AP. DIGESTIVO

**CLINICA CISME (601209)**  
**CLINICA CISME**  
AV PRINCIPES DE ESPAÑA 3 C.P: 28823  
916714512

**CLINICA SASTRE COSLADA (450222)**  
**CLINICA SASTRE COSLADA**  
CL HONDURAS 6 LO 9 C.P: 28822  
916694244

**DR. ASENSIO PRIANES, LUIS (280799)**  
**DR. ASENSIO PRIANES, LUIS**  
CL MACHES GOMEZ 2 C.P: 28821  
916725673

**DR. MENDOZA MORENO, FERNANDO (280799)**  
**DR. MENDOZA MORENO, FERNANDO**  
CL MACHES GOMEZ 2 C.P: 28821  
916725673

**CLINICA CISME (280799)**  
**CLINICA CISME**  
CL MACHES GOMEZ 2 C.P: 28821  
916725673

**DR. ASENSIO PRIANES, LUIS (601209)**  
**DR. ASENSIO PRIANES, LUIS**  
AV PRINCIPES DE ESPAÑA 3 C.P: 28823  
916714512

**DR. MENDOZA MORENO, FERNANDO (601209)**  
**DR. MENDOZA MORENO, FERNANDO**  
AV PRINCIPES DE ESPAÑA 3 C.P: 28823  
916714512

## DERMATOLOGIA MEDICO-QUIRURGICA

**CLINICA CISME (601209)**  
**CLINICA CISME**  
AV PRINCIPES DE ESPAÑA 3 C.P: 28823  
916714512

**CLINICA CISME (280799)**  
**CLINICA CISME**  
CL MACHES GOMEZ 2 C.P: 28821  
916725673

# DERMATOLOGIA MEDICO-QUIRURGICA

**CLINICA SASTRE COSLADA (450222)**

CLINICA SASTRE COSLADA

CL HONDURAS 6 LO 9 C.P: 28822  
916694244

**DR. FERNANDEZ ARIAS, FERNANDO (450222)**

DR. FERNANDEZ ARIAS, FERNANDO

CL HONDURAS 6 LO 9 C.P: 28822  
916694244

**DRA. PACHECO LOPEZ, MINERVA ADRIANA (450222)**

DRA. PACHECO LOPEZ, MINERVA ADRIANA

CL HONDURAS 6 LO 9 C.P: 28822  
916694244

**DR. DEL CERRO HEREDERO, MARTA (601209)**

DR. DEL CERRO HEREDERO, MARTA

AV PRINCIPES DE ESPAÑA 3 C.P: 28823  
916714512

**DRA. DEL CERRO HEREDERO, MARTA (280799)**

DRA. DEL CERRO HEREDERO, MARTA

CL MACHES GOMEZ 2 C.P: 28821  
916725673

# DIAGNÓSTICO POR LA IMAGEN

**CLINICA CISME (601209)**

CLINICA CISME

AV PRINCIPES DE ESPAÑA 3 C.P: 28823  
916714512

**CLINICA COSLADA (601389)**

CLINICA COSLADA

AV PRINCIPES DE ESPAÑA 1 C.P: 28823  
916720210

**CLINICA CISME (280799)**

CLINICA CISME

CL MACHES GOMEZ 2 C.P: 28821  
916725673

**DR. BATIRAY POLAT, ABDULHAMIT (601389)**

DR. BATIRAY POLAT, ABDULHAMIT

AV PRINCIPES DE ESPAÑA 1 C.P: 28823  
916720210

# ENDOCRINOLOGIA Y NUTRICION

**CLINICA CISME (601209)**

CLINICA CISME

AV PRINCIPES DE ESPAÑA 3 C.P: 28823  
916714512

**CLINICA SASTRE COSLADA (450222)**

CLINICA SASTRE COSLADA

CL HONDURAS 6 LO 9 C.P: 28822  
916694244

**DR. LEZCANO SOLIS, DIEGO ARIEL (601209)**

DR. LEZCANO SOLIS, DIEGO ARIEL

AV PRINCIPES DE ESPAÑA 3 C.P: 28823  
916714512

**DRA. ALTAMORE, ELINA (280799)**

DRA. ALTAMORE, ELINA

CL MACHES GOMEZ 2 C.P: 28821  
916725673

**CLINICA CISME (280799)**

CLINICA CISME

CL MACHES GOMEZ 2 C.P: 28821  
916725673

**DR. LEZCANO SOLIS, DIEGO (280799)**

DR. LEZCANO SOLIS, DIEGO

CL MACHES GOMEZ 2 C.P: 28820  
916725673

**DRA. ALTAMORE, ELINA (601209)**

DRA. ALTAMORE, ELINA

AV PRINCIPES DE ESPAÑA 3 C.P: 28823  
916714512

# ESTOMATOLOGIA-ODONTOLOGIA

**CLINICA CISME (601209)**

CLINICA CISME

AV PRINCIPES DE ESPAÑA 3 C.P: 28823  
916714512

**DR. BARAJAS LUQUE, CARLOS (601209)**

DR. BARAJAS LUQUE, CARLOS

AV PRINCIPES DE ESPAÑA 3 C.P: 28823  
916714512

# FISIOTERAPIA



91 563 20 00 - 900 159 000

# MAMOGRAFIA

## CLINICA CISME (280799)

CLINICA CISME

CL MACHES GOMEZ 2 C.P: 28821  
916725673

## CLINICA COSLADA (601389)

CLINICA COSLADA

AV PRINCIPES DE ESPAÑA 1 C.P: 28823  
916720210

# MEDICINA GENERAL-MEDICINA FAMILIA

## CLINICA CISME (601209)

CLINICA CISME

AV PRINCIPES DE ESPAÑA 3 C.P: 28823  
916714512

## CLINICA COSLADA (601389)

CLINICA COSLADA

AV PRINCIPES DE ESPAÑA 1 C.P: 28823  
916720210

## CONSULTA PEDIATRICA DRA. CHARO VICENTE (601500)

CONSULTA PEDIATRICA DRA. CHARO VICENTE

PZ MAR EGEO 4 C.P: 28821  
916695656

## DR. BARRIOS MELANDRI, LUIS ALEJANDRO (280799)

DR. BARRIOS MELANDRI, LUIS ALEJANDRO

CL MACHES GOMEZ 2 C.P: 28821  
916725673

## DR. CHEHABI ABDEL, ABDEL-SALAM (601389)

DR. CHEHABI ABDEL, ABDEL-SALAM

AV PRINCIPES DE ESPAÑA 1 C.P: 28823  
916720210

## DR. LEBRERO LEBRERO, ENRIQUE (601209)

DR. LEBRERO LEBRERO, ENRIQUE

AV PRINCIPES DE ESPAÑA 3 C.P: 28823  
916714512

## DR. PAGES BRILLANTE, ARIEL (601389)

DR. PAGES BRILLANTE, ARIEL

AV PRINCIPES DE ESPAÑA 1 C.P: 28823  
916720210

## DR. PEREZ PEREZ, JOSE ANTONIO (280799)

DR. PEREZ PEREZ, JOSE ANTONIO

CL MACHES GOMEZ 2 C.P: 28821  
916725673

## DRA. ALVAREZ TURPIA, PATRICIA (601209)

DRA. ALVAREZ TURPIA, PATRICIA

AV PRINCIPES DE ESPAÑA 3 C.P: 28823  
916714512

## CLINICA CISME (280799)

CLINICA CISME

CL MACHES GOMEZ 2 C.P: 28821  
916725673

## CLINICA SASTRE COSLADA (450222)

CLINICA SASTRE COSLADA

CL HONDURAS 6 LO 9 C.P: 28822  
916694244

## DR. BARRIOS MELANDRI, LUIS ALEJANDRO (601209)

DR. BARRIOS MELANDRI, LUIS ALEJANDRO

AV PRINCIPES DE ESPAÑA 3 C.P: 28823  
916714512

## DR. CHALEM NASHED, SULAYMAN (601389)

DR. CHALEM NASHED, SULAYMAN

AV PRINCIPES DE ESPAÑA 1 C.P: 28823  
916720210

## DR. LEBRERO GARCIA, ENRIQUE (280799)

DR. LEBRERO GARCIA, ENRIQUE

CL MACHES GOMEZ 2 C.P: 28820  
916725673

## DR. LEBRERO LEBRERO, LUCIO MARIA (600181)

DR. LEBRERO LEBRERO, LUCIO MARIA

CL MACHES GOMEZ 2 C.P: 28821  
916725673

## DR. PEREZ PEREZ, JOSE ANTONIO (601209)

DR. PEREZ PEREZ, JOSE ANTONIO

AV PRINCIPES DE ESPAÑA 3 C.P: 28823  
916714512

## DR. PEREZ PEREZ, JOSE ANTONIO (280799)

DR. PEREZ PEREZ, JOSE ANTONIO

CL MACHES GOMEZ 2 C.P: 28821  
916725673

## DRA. BUTNARU, DANIELA (450222)

DRA. BUTNARU, DANIELA

CL HONDURAS 6 LO 9 C.P: 28822  
916694244

# MEDICINA GENERAL-MEDICINA FAMILIA

**DRA. CAMINO CARRION, ANDREA (450222)**  
DRA. CAMINO CARRION, ANDREA  
CL HONDURAS 6 LO 9 C.P: 28822  
916694244

**DRA. RODRIGUEZ SALAMANCA, NARELLA (450222)**  
DRA. RODRIGUEZ SALAMANCA, NARELLA  
CL HONDURAS 6 LO 9 C.P: 28822  
916694244

## MEDICINA INTERNA

**CLINICA CISME (280799)**  
CLINICA CISME  
CL MACHES GOMEZ 2 C.P: 28821  
916725673

## NEUMOLOGÍA

**CLINICA CISME (280799)**  
CLINICA CISME  
CL MACHES GOMEZ 2 C.P: 28821  
916725673

**CLINICA SASTRE COSLADA (450222)**  
CLINICA SASTRE COSLADA  
CL HONDURAS 6 LO 9 C.P: 28822  
916694244

## NEUROLOGIA

**CLINICA CISME (601209)**  
CLINICA CISME  
AV PRINCIPES DE ESPAÑA 3 C.P: 28823  
916714512

**CLINICA SASTRE COSLADA (450222)**  
CLINICA SASTRE COSLADA  
CL HONDURAS 6 LO 9 C.P: 28822  
916694244

**DR. RAMOS CARRILLO, FERNANDO (280799)**  
DR. RAMOS CARRILLO, FERNANDO  
CL MACHES GOMEZ 2 C.P: 28821  
916725673

**CLINICA CISME (280799)**  
CLINICA CISME  
CL MACHES GOMEZ 2 C.P: 28821  
916725673

**DR. LOPEZ-ZUAZO AROCA, IGNACIO (450222)**  
DR. LOPEZ-ZUAZO AROCA, IGNACIO  
CL HONDURAS 6 LO 9 C.P: 28822  
916694244

**DR. RAMOS CARRILLO, LUIS FERNANDO (601209)**  
DR. RAMOS CARRILLO, LUIS FERNANDO  
AV PRINCIPES DE ESPAÑA 3 C.P: 28823  
916714512

## OBSTETRICIA Y GINECOLOGÍA

**CLINICA CISME (601209)**  
CLINICA CISME  
AV PRINCIPES DE ESPAÑA 3 C.P: 28823  
916714512

**CLINICA COSLADA (601389)**  
CLINICA COSLADA  
AV PRINCIPES DE ESPAÑA 1 C.P: 28823  
916720210

**CLINICA SASTRE COSLADA (450222)**  
CLINICA SASTRE COSLADA  
CL HONDURAS 6 LO 9 C.P: 28822  
916694244

**DR. LOMBARDIA PRIETO, JOSE (280799)**  
DR. LOMBARDIA PRIETO, JOSE  
CL MACHES GOMEZ 2 C.P: 28821  
916725673

**CLINICA CISME (280799)**  
CLINICA CISME  
CL MACHES GOMEZ 2 C.P: 28821  
916725673

**CLINICA COSLADA (601389)**  
CLINICA COSLADA  
AV PRINCIPES DE ESPAÑA 1 C.P: 28823  
916720210

**DR GARCIA CALVO, MIGUEL (600998)**  
DR GARCIA CALVO, MIGUEL  
CL MACHES GOMEZ 2 C.P: 28821  
919725673

**DR. ZAFRA ORTEGA, ANTONIO (601209)**  
DR. ZAFRA ORTEGA, ANTONIO  
AV PRINCIPES DE ESPAÑA 3 C.P: 28823  
916714512

# OBSTETRICIA Y GINECOLOGÍA

**DR. ZAFRA VILLAVERDE, ANTONIO (601209)**

DR. ZAFRA VILLAVERDE, ANTONIO  
AV PRINCIPES DE ESPAÑA 3 C.P: 28823  
916714512

**DRA. BARRIO MARTINEZ, NINA MARINA (280799)**

DRA. BARRIO MARTINEZ, NINA MARINA  
CL MACHES GOMEZ 2 C.P: 28821  
916725673

**DRA. VITZU ARRECHE, ANA MARIA (601209)**

DRA. VITZU ARRECHE, ANA MARIA  
AV PRINCIPES DE ESPAÑA 3 C.P: 28823  
916714512

**DRA. VIZTUZ ARRECHE, ANA MARIA (450222)**

DRA. VIZTUZ ARRECHE, ANA MARIA  
CL HONDURAS 6 LO 9 C.P: 28822  
916694244

**DR. ZAFRA VILLAVERDE, ANTONIO (280799)**

DR. ZAFRA VILLAVERDE, ANTONIO  
CL MACHES GOMEZ 2 C.P: 28821  
916725673

**DRA. CASTELLANO ESPARZA, PAULA (280799)**

DRA. CASTELLANO ESPARZA, PAULA  
CL MACHES GOMEZ 2 C.P: 28821  
916725673

**DRA. VITZU ARRECHE, ANA MARIA (280799)**

DRA. VITZU ARRECHE, ANA MARIA  
CL MACHES GOMEZ 2 C.P: 28821  
916725673

# OFTALMOLOGIA

**CLINICA CISME (601209)**

CLINICA CISME  
AV PRINCIPES DE ESPAÑA 3 C.P: 28823  
916714512

**DR. CARO VILLALOBOS, JOSE MIGUEL (601209)**

DR. CARO VILLALOBOS, JOSE MIGUEL  
AV PRINCIPES DE ESPAÑA 3 C.P: 28823  
916714512

**CLINICA SASTRE COSLADA (450222)**

CLINICA SASTRE COSLADA  
CL HONDURAS 6 LO 9 C.P: 28822  
916694244

**DR. MHANNA, HASAN GH (601209)**

DR. MHANNA, HASAN GH  
AV PRINCIPES DE ESPAÑA 3 C.P: 28823  
916714512

# OTORRINOLARINGOLOGÍA

**CLINICA CISME (601209)**

CLINICA CISME  
AV PRINCIPES DE ESPAÑA 3 C.P: 28823  
916714512

**CLINICA COSLADA (601389)**

CLINICA COSLADA  
AV PRINCIPES DE ESPAÑA 1 C.P: 28823  
916720210

**DR. ALYOUN ALDABBAGH, KARIM (280799)**

DR. ALYOUN ALDABBAGH, KARIM  
CL MACHES GOMEZ 2 C.P: 28820  
916725673

**DR. BACA SARMIENTO, JORGE ANTONIO (601389)**

DR. BACA SARMIENTO, JORGE ANTONIO  
AV PRINCIPES DE ESPAÑA 1 C.P: 28823  
916720210

**DR. RIHAWI HAKIM, MOHAMED GASSAN (601209)**

DR. RIHAWI HAKIM, MOHAMED GASSAN  
AV PRINCIPES DE ESPAÑA 3 C.P: 28823  
916714512

**CLINICA CISME (280799)**

CLINICA CISME  
CL MACHES GOMEZ 2 C.P: 28821  
916725673

**CLINICA SASTRE COSLADA (450222)**

CLINICA SASTRE COSLADA  
CL HONDURAS 6 LO 9 C.P: 28822  
916694244

**DR. ALYOUN, KARIM (601209)**

DR. ALYOUN, KARIM  
AV PRINCIPES DE ESPAÑA 3 C.P: 28823  
916714512

**DR. GARCIA MARTIN, EMILIO JOSE (280799)**

DR. GARCIA MARTIN, EMILIO JOSE  
CL MACHES GOMEZ 2 C.P: 28821  
916725673

**DR. SAEZ, JUAN JOSE (450222)**

DR. SAEZ, JUAN JOSE  
CL HONDURAS 6 LO 9 C.P: 28822  
916694244



## PEDIATRIA

### CLINICA CISME (601209)

CLINICA CISME

AV PRINCIPES DE ESPAÑA 3 C.P: 28823  
916714512

### CLINICA SASTRE COSLADA (450222)

CLINICA SASTRE COSLADA

CL HONDURAS 6 LO 9 C.P: 28822  
916694244

### DRA. CARRASCO PIZARRO, GUADALUPE (280799)

DRA. CARRASCO PIZARRO, GUADALUPE

CL MACHES GOMEZ 2 C.P: 28821  
916725673

### DRA. MARTINEZ ANGUIA, MARIA LUCIA DEL PILAR (601209)

DRA. MARTINEZ ANGUIA, MARIA LUCIA DEL PILAR

AV PRINCIPES DE ESPAÑA 3 C.P: 28823  
916714512

### CLINICA CISME (280799)

CLINICA CISME

CL MACHES GOMEZ 2 C.P: 28821  
916725673

### CONSULTA PEDIATRICA DRA. CHARO VICENTE (601500)

CONSULTA PEDIATRICA DRA. CHARO VICENTE

PZ MAR EGEO 4 C.P: 28821  
916695656

### DRA. MARTINEZ ANGUIA, MARIA LUCIA (280799)

DRA. MARTINEZ ANGUIA, MARIA LUCIA

CL MACHES GOMEZ 2 C.P: 28820  
916725673

## PSICOLOGIA INFANTIL

### CLINICA COSLADA (601389)

CLINICA COSLADA

AV PRINCIPES DE ESPAÑA 1 C.P: 28823  
916720210

### CLINICA SASTRE COSLADA (450222)

CLINICA SASTRE COSLADA

CL HONDURAS 6 LO 9 C.P: 28822  
916694244

## PSICOLOGÍA



91 563 20 00 - 900 159 000

## PSIQUIATRIA

### CLINICA CISME (280799)

CLINICA CISME

CL MACHES GOMEZ 2 C.P: 28821  
916725673

### CLINICA SASTRE COSLADA (450222)

CLINICA SASTRE COSLADA

CL HONDURAS 6 LO 9 C.P: 28822  
916694244

### DRA. LOPEZ SANCHEZ, LAURA (601389)

DRA. LOPEZ SANCHEZ, LAURA

AV PRINCIPES DE ESPAÑA 1 C.P: 28823  
916720210

### CLINICA COSLADA (601389)

CLINICA COSLADA

AV PRINCIPES DE ESPAÑA 1 C.P: 28823  
916720210

### DR. PADILLA ALONSO, JOSE MIGUEL (280799)

DR. PADILLA ALONSO, JOSE MIGUEL

CL MACHES GOMEZ 2 C.P: 28821  
916725673

# PSIQUIATRIA INFANTIL

## CLINICA COSLADA (601389)

CLINICA COSLADA

AV PRINCIPES DE ESPAÑA 1 C.P: 28823  
916720210

# REHABILITACION

## CLINICA CISME (601209)

CLINICA CISME

AV PRINCIPES DE ESPAÑA 3 C.P: 28823  
916714512

## CLINICA COSLADA (601389)

CLINICA COSLADA

AV PRINCIPES DE ESPAÑA 1 C.P: 28823  
916720210

## DR. PASCUAL MARTIN-GAMERO, FRANCISCO JAVIER (601389)

DR. PASCUAL MARTIN-GAMERO, FRANCISCO JAVIER

AV PRINCIPES DE ESPAÑA 1 C.P: 28823  
916720210

## DRA. JIMENEZ RUIZ, MARIA MODESTA (280799)

DRA. JIMENEZ RUIZ, MARIA MODESTA

CL MACHES GOMEZ 2 C.P: 28821  
916725673

## DRA. PEREZ ALVAREZ, SILVIA (601209)

DRA. PEREZ ALVAREZ, SILVIA

AV PRINCIPES DE ESPAÑA 3 C.P: 28823  
916714512

## CLINICA CISME (280799)

CLINICA CISME

CL MACHES GOMEZ 2 C.P: 28821  
916725673

## DR. GARCIA CARRACEDO, ANDRES (601209)

DR. GARCIA CARRACEDO, ANDRES

AV PRINCIPES DE ESPAÑA 3 C.P: 28823  
916714512

## DRA. GOTOR FERRER, PAULA (280799)

DRA. GOTOR FERRER, PAULA

CL MACHES GOMEZ 2 C.P: 28820  
916725673

## DRA. MANSO SANCHEZ, MIRIAM (280799)

DRA. MANSO SANCHEZ, MIRIAM

CL MACHES GOMEZ 2 C.P: 28821  
916725673

# REUMATOLOGIA

## CLINICA SASTRE COSLADA (450222)

CLINICA SASTRE COSLADA

CL HONDURAS 6 LO 9 C.P: 28822  
916694244

# TRAUMATOLOGIA Y CIR.ORTOPEDICA

## CLINICA CISME (601209)

CLINICA CISME

AV PRINCIPES DE ESPAÑA 3 C.P: 28823  
916714512

## CLINICA COSLADA (601389)

CLINICA COSLADA

AV PRINCIPES DE ESPAÑA 1 C.P: 28823  
916720210

## DR. CHEHABI ABDEL, ABDEL-SALAM (601389)

DR. CHEHABI ABDEL, ABDEL-SALAM

AV PRINCIPES DE ESPAÑA 1 C.P: 28823  
916720210

## CLINICA CISME (280799)

CLINICA CISME

CL MACHES GOMEZ 2 C.P: 28821  
916725673

## CLINICA SASTRE COSLADA (450222)

CLINICA SASTRE COSLADA

CL HONDURAS 6 LO 9 C.P: 28822  
916694244

## DR. DODANGEH GONZALEZ, MIGUEL (601209)

DR. DODANGEH GONZALEZ, MIGUEL

AV PRINCIPES DE ESPAÑA 3 C.P: 28823  
916714512

# TRAUMATOLOGIA Y CIR.ORTOPEDICA

**DR. ESTEVEZ SANCHEZ, PEDRO (601209)**

DR. ESTEVEZ SANCHEZ, PEDRO

AV PRINCIPES DE ESPAÑA 3 C.P: 28823  
916714512

**DR. MARTIN DEL CASTILLO, FRANCISCO JAVIER (601209)**

DR. MARTIN DEL CASTILLO, FRANCISCO JAVIER

AV PRINCIPES DE ESPAÑA 3 C.P: 28823  
916714512

**DRA. ALVAREZ, ROSELYN CAROLINA (601209)**

DRA. ALVAREZ, ROSELYN CAROLINA

AV PRINCIPES DE ESPAÑA 3 C.P: 28823  
916714512

**DR. GOMEZ GONZALEZ, YORDAN (450222)**

DR. GOMEZ GONZALEZ, YORDAN

CL HONDURAS 6 LO 9 C.P: 28822  
916694244

**DR. SIGUIN MORENO, DIOGENES (280799)**

DR. SIGUIN MORENO, DIOGENES

CL MACHES GOMEZ 2 C.P: 28821  
916725673

## UROLOGIA

**CLINICA CISME (601209)**

CLINICA CISME

AV PRINCIPES DE ESPAÑA 3 C.P: 28823  
916714512

**CLINICA COSLADA (601389)**

CLINICA COSLADA

AV PRINCIPES DE ESPAÑA 1 C.P: 28823  
916720210

**DR. DE OLIVEIRA CURVO, RAPHAEL (450222)**

DR. DE OLIVEIRA CURVO, RAPHAEL

CL HONDURAS 6 LO 9 C.P: 28822  
916694244

**DR. LERA FERNANDEZ, RAFAEL (280799)**

DR. LERA FERNANDEZ, RAFAEL

CL MACHES GOMEZ 2 C.P: 28821  
916725673

**DR. SINUES OJAS, BRYAN ADAMS (280799)**

DR. SINUES OJAS, BRYAN ADAMS

CL MACHES GOMEZ 2 C.P: 28821  
916725673

**CLINICA CISME (280799)**

CLINICA CISME

CL MACHES GOMEZ 2 C.P: 28821  
916725673

**CLINICA SASTRE COSLADA (450222)**

CLINICA SASTRE COSLADA

CL HONDURAS 6 LO 9 C.P: 28822  
916694244

**DR. LERA FERNANDEZ, RAFAEL (601209)**

DR. LERA FERNANDEZ, RAFAEL

AV PRINCIPES DE ESPAÑA 3 C.P: 28823  
916714512

**DR. SINUES OJAS, BRYAN ADAMS (601209)**

DR. SINUES OJAS, BRYAN ADAMS

AV PRINCIPES DE ESPAÑA 3 C.P: 28823  
916714512

## DAGANZO DE ARRIBA

### ATS

**CENTRO INTEGRAL SANITARIO GODIN LORENZO (601120)**

CENTRO INTEGRAL SANITARIO GODIN LORENZO

CL VALDECIPRIAN 19 C.P: 28814  
918841002

**SRA. CABRERA VIZCAINO, ANA MARIA (601120)**

SRA. CABRERA VIZCAINO, ANA MARIA

CL VALDECIPRIAN 19 C.P: 28814  
918841002

## ESTOMATOLOGIA-ODONTOLOGIA

**CENTRO INTEGRAL SANITARIO GODIN LORENZO (601120)**

CENTRO INTEGRAL SANITARIO GODIN LORENZO  
CL VALDECIPRIAN 19 C.P: 28814  
918841002

**DR. GODIN LORENZO, AGUSTIN (601120)**

DR. GODIN LORENZO, AGUSTIN  
CL VALDECIPRIAN 19 C.P: 28814  
918841002

## MEDICINA GENERAL-MEDICINA FAMILIA

**CENTRO INTEGRAL SANITARIO GODIN LORENZO (601120)**

CENTRO INTEGRAL SANITARIO GODIN LORENZO  
CL VALDECIPRIAN 19 C.P: 28814  
918841002

**DRA. LORENZO GARCIA, ENCARNACION (601120)**

DRA. LORENZO GARCIA, ENCARNACION  
CL VALDECIPRIAN 19 C.P: 28814  
918841002

## PSIQUIATRIA

**CENTRO INTEGRAL SANITARIO GODIN LORENZO (601120)**

CENTRO INTEGRAL SANITARIO GODIN LORENZO  
CL VALDECIPRIAN 19 C.P: 28814  
918841002

**DR. RUBERTE SENABRE, AGUSTIN ANTONIO (601120)**

DR. RUBERTE SENABRE, AGUSTIN ANTONIO  
CL VALDECIPRIAN 19 C.P: 28814  
918841002

## FUENLABRADA

### ALERGOLOGIA

**CENTRO MEDICO GAVA (601022)**

CENTRO MEDICO GAVA  
CL DE LA LECHUGA 3 C.P: 28944  
918114811

**CLINICA MADRID (280221)**

CLINICA MADRID  
AV EUROPA 21 C.P: 28940  
916084214

**DRA. FERNANDEZ TERUEL, TAMARA (450948)**

DRA. FERNANDEZ TERUEL, TAMARA  
CL SEGOVIA 6 C.P: 28941  
916061347

**DRA. MORAGA GARZON, MARIA DEL MAR (280221)**

DRA. MORAGA GARZON, MARIA DEL MAR  
CL LEGANES 35 C.P: 28940  
916000754

**CLINICA IBERMEDIC FUENLABRADA (450948)**

CLINICA IBERMEDIC FUENLABRADA  
CL SEGOVIA 6 C.P: 28941  
916475050

**CLINICA MADRID (280221)**

CLINICA MADRID  
CL LEGANES 35 C.P: 28940  
916000754

**DRA. MORAGA GARZON, MARIA DEL MAR (280221)**

DRA. MORAGA GARZON, MARIA DEL MAR  
AV EUROPA 21 C.P: 28940  
916084214

### ANALISIS CLINICOS

**ANALIZA CLÍNICA MADRID (CM PSICOTEC) (601555)**

ANALIZA CLÍNICA MADRID (CM PSICOTEC)  
AV DE EUROPA 21 C.P: 28108  
916084214

**ANALIZA CLÍNICA MADRID FUENLABRADA (601555)**

ANALIZA CLÍNICA MADRID FUENLABRADA  
CL LEGANES 35 C.P: 28945  
916500754

# ANALISIS CLINICOS

## **ANALIZA IBERMEDIC FUENLABRADA (601555)**

ANALIZA IBERMEDIC FUENLABRADA

CL SEGOVIA 4 C.P: 28943  
916151435

## **CLINICA MADRID (280221)**

CLINICA MADRID

AV EUROPA 21 C.P: 28940  
916084214

## **CLINICAS IBERMEDIC (450012)**

CLINICAS IBERMEDIC

CL SEGOVIA 4 C.P: 28941  
916154135

## **DRA. DE MIGUEL ORDAZ, VICTORIA (280221)**

DRA. DE MIGUEL ORDAZ, VICTORIA

CL LEGANES 35 C.P: 28940  
916000754

## **CENTRO MEDICO ZAMORA (601267)**

CENTRO MEDICO ZAMORA

CL ZAMORA 6 C.P: 28941  
916150447

## **CLINICA MADRID (280221)**

CLINICA MADRID

CL LEGANES 35 C.P: 28940  
916000754

## **DRA. DE MIGUEL ORDAZ, VICTORIA (280221)**

DRA. DE MIGUEL ORDAZ, VICTORIA

AV EUROPA 21 C.P: 28940  
916084214

# ANGIOLOGIA Y CIRUGIA VASCULAR

## **CENTRO MEDICO GAVA (601022)**

CENTRO MEDICO GAVA

CL DE LA LECHUGA 3 C.P: 28944  
918114811

# APARATO DIGESTIVO. PROCTOLOGIA

## **CLINICA IBERMEDIC FUENLABRADA (450948)**

CLINICA IBERMEDIC FUENLABRADA

CL SEGOVIA 6 C.P: 28941  
916475050

## **CLINICA MADRID (280221)**

CLINICA MADRID

CL LEGANES 35 C.P: 28940  
916000754

## **CLINICA MADRID (280221)**

CLINICA MADRID

AV EUROPA 21 C.P: 28940  
916084214

## **DRA. ORTIZ DURAN, MARIA (280221)**

DRA. ORTIZ DURAN, MARIA

CL LEGANES 35 C.P: 28940  
916000754

# ATS

## **CENTRO MEDICO GAVA (601022)**

CENTRO MEDICO GAVA

CL DE LA LECHUGA 3 C.P: 28944  
918114811

## **CLINICA MADRID (280221)**

CLINICA MADRID

AV EUROPA 21 C.P: 28940  
916084214

## **CLINICA MEDICALIA 2015 (601318)**

CLINICA MEDICALIA 2015

CL ITALIA 6 LO 2 C.P: 28943  
911724503

## **SRA. CABELLO FLORIN, INMACULADA (280221)**

SRA. CABELLO FLORIN, INMACULADA

AV EUROPA 21 C.P: 28940  
916084214

## **CLINICA IBERMEDIC FUENLABRADA (450948)**

CLINICA IBERMEDIC FUENLABRADA

CL SEGOVIA 6 C.P: 28941  
916475050

## **CLINICA MADRID (280221)**

CLINICA MADRID

CL LEGANES 35 C.P: 28940  
916000754

## **DRA. PEREZ ALEGRE, MARIA ANGELES (450948)**

DRA. PEREZ ALEGRE, MARIA ANGELES

CL SEGOVIA 6 C.P: 28941  
916475050

## **SRA. EGEEA, MARIA (280221)**

SRA. EGEEA, MARIA

CL LEGANES 35 C.P: 28940  
916000754

## CARDIOLOGIA

### **CENTRO MEDICO GAVA (601022)**

**CENTRO MEDICO GAVA**  
CL DE LA LECHUGA 3 C.P: 28944  
918114811

### **CLINICA MADRID (280221)**

**CLINICA MADRID**  
AV EUROPA 21 C.P: 28940  
916084214

### **DR. ISSA KHOZOUZ, RAMSI (280221)**

**DR. ISSA KHOZOUZ, RAMSI**  
AV EUROPA 21 C.P: 28940  
916084214

### **DR. RUIZ ZUBERO, JULIO (450948)**

**DR. RUIZ ZUBERO, JULIO**  
CL SEGOVIA 6 C.P: 28941  
916061347

### **CLINICA IBERMEDIC FUENLABRADA (450948)**

**CLINICA IBERMEDIC FUENLABRADA**  
CL SEGOVIA 6 C.P: 28941  
916475050

### **CLINICA MADRID (280221)**

**CLINICA MADRID**  
CL LEGANES 35 C.P: 28940  
916000754

### **DR. ISSA KHOZOUZ, RAMSI (280221)**

**DR. ISSA KHOZOUZ, RAMSI**  
CL LEGANES 35 C.P: 28940  
916000754

## CIRUGIA GENERAL Y AP. DIGESTIVO

### **CENTRO MEDICO GAVA (601022)**

**CENTRO MEDICO GAVA**  
CL DE LA LECHUGA 3 C.P: 28944  
918114811

### **CLINICA MADRID (280221)**

**CLINICA MADRID**  
AV EUROPA 21 C.P: 28940  
916084214

### **DR. CORRALES CASTILLO, ISAAC SILVIO (280221)**

**DR. CORRALES CASTILLO, ISAAC SILVIO**  
AV EUROPA 21 C.P: 28940  
916084214

### **DR. PACHECO ESPINO, ENRIQUE (450948)**

**DR. PACHECO ESPINO, ENRIQUE**  
CL SEGOVIA 6 C.P: 28941  
916061347

### **CLINICA IBERMEDIC FUENLABRADA (450948)**

**CLINICA IBERMEDIC FUENLABRADA**  
CL SEGOVIA 6 C.P: 28941  
916475050

### **CLINICA MADRID (280221)**

**CLINICA MADRID**  
CL LEGANES 35 C.P: 28940  
916000754

### **DR. CORRALES CASTILLO, ISAAC SILVIO (280221)**

**DR. CORRALES CASTILLO, ISAAC SILVIO**  
CL LEGANES 35 C.P: 28940  
916000754

## CIRUGIA MAXILOFACIAL

### **CLINICA IBERMEDIC FUENLABRADA (450948)**

**CLINICA IBERMEDIC FUENLABRADA**  
CL SEGOVIA 6 C.P: 28941  
916475050

### **DR. FERNANDEZ DOMINGUEZ, MANUEL (450948)**

**DR. FERNANDEZ DOMINGUEZ, MANUEL**  
CL SEGOVIA 6 C.P: 28941  
916061347

## CIRUGIA PLASTICA Y REPARADORA

### **CLINICA IBERMEDIC FUENLABRADA (450948)**

**CLINICA IBERMEDIC FUENLABRADA**  
CL SEGOVIA 6 C.P: 28941  
916475050

### **DR. FERNANDEZ GARCIA, ALVARO (450948)**

**DR. FERNANDEZ GARCIA, ALVARO**  
CL SEGOVIA 6 C.P: 28941  
916061347

# DENSITOMETRIA



91 563 20 00 - 900 159 000

## DERMATOLOGIA MEDICO-QUIRURGICA

### **CENTRO MEDICO GAVA (601022)**

**CENTRO MEDICO GAVA**

CL DE LA LECHUGA 3 C.P: 28944  
918114811

### **CLINICA MADRID (280221)**

**CLINICA MADRID**

AV EUROPA 21 C.P: 28940  
916084214

### **DR. GRILLO FERNANDEZ, EMILIANO (450948)**

**DR. GRILLO FERNANDEZ, EMILIANO**

CL SEGOVIA 6 C.P: 28941  
916061347

### **DR. MARENGO OTERO, ROBERTO (280221)**

**DR. MARENGO OTERO, ROBERTO**

CL LEGANES 35 C.P: 28940  
916000754

### **CLINICA IBERMEDIC FUENLABRADA (450948)**

**CLINICA IBERMEDIC FUENLABRADA**

CL SEGOVIA 6 C.P: 28941  
916475050

### **CLINICA MADRID (280221)**

**CLINICA MADRID**

CL LEGANES 35 C.P: 28940  
916000754

### **DR. MARENGO OTERO, ROBERTO (280221)**

**DR. MARENGO OTERO, ROBERTO**

AV EUROPA 21 C.P: 28940  
916084214

## DIAGNÓSTICO POR LA IMAGEN

### **CENTRO MEDICO GAVA (601022)**

**CENTRO MEDICO GAVA**

CL DE LA LECHUGA 3 C.P: 28944  
918114811

### **CLINICA IBERMEDIC FUENLABRADA (450948)**

**CLINICA IBERMEDIC FUENLABRADA**

CL SEGOVIA 6 C.P: 28941  
916475050

### **CLINICA MADRID (280221)**

**CLINICA MADRID**

CL LEGANES 35 C.P: 28940  
916000754

### **DR. MOHAMED MOHAMED, SIDI (280221)**

**DR. MOHAMED MOHAMED, SIDI**

CL LEGANES 35 C.P: 28940  
916000754

### **CENTRO MEDICO RADIOLOGICO (450945)**

**CENTRO MEDICO RADIOLOGICO**

CL NAZARET 24 C.P: 28941  
916065282

### **CLINICA MADRID (280221)**

**CLINICA MADRID**

AV EUROPA 21 C.P: 28940  
916084214

### **DR. MOHAMED MOHAMED, SIDI (280221)**

**DR. MOHAMED MOHAMED, SIDI**

AV EUROPA 21 C.P: 28940  
916084214

## ENDOCRINOLOGIA Y NUTRICION

### **CLINICA IBERMEDIC FUENLABRADA (450948)**

**CLINICA IBERMEDIC FUENLABRADA**

CL SEGOVIA 6 C.P: 28941  
916475050

### **CLINICA MADRID (280221)**

**CLINICA MADRID**

AV EUROPA 21 C.P: 28940  
916084214

# ENDOCRINOLOGIA Y NUTRICION

## CLINICA MADRID (280221)

CLINICA MADRID

CL LEGANES 35 C.P: 28940  
916000754

## DR. FERRE CABRERO, CARLOS (280221)

DR. FERRE CABRERO, CARLOS

AV EUROPA 21 C.P: 28940  
916084214

## DRA. GONZALO MEDRANO, MARIA TERESA (450948)

DRA. GONZALO MEDRANO, MARIA TERESA

CL SEGOVIA 6 C.P: 28941  
916475050

## DR. CARDENAS SALAS, JERSY (450948)

DR. CARDENAS SALAS, JERSY

CL SEGOVIA 6 C.P: 28941  
916061347

## DR. FERRE CABRERO, CARLOS (280221)

DR. FERRE CABRERO, CARLOS

CL LEGANES 35 C.P: 28940  
916000754

# ESTOMATOLOGIA-ODONTOLOGIA

## ASIMEDIC (601469)

ASIMEDIC

PZ ORENSE 9 BJ C C.P: 28942  
916077380

## CLINICA IBERMEDIC FUENLABRADA (450948)

CLINICA IBERMEDIC FUENLABRADA

CL SEGOVIA 6 C.P: 28941  
916475050

## CLINICA MADRID (280221)

CLINICA MADRID

CL LEGANES 35 C.P: 28940  
916000754

## CLINICA ZAMORA (450155)

CLINICA ZAMORA

CL ZAMORA 6 C.P: 28941  
916150447

## DR. GONZALEZ ALARCON, DAVID (280221)

DR. GONZALEZ ALARCON, DAVID

CL LEGANES 35 C.P: 28940  
916000754

## DRA. BELINCHON GIMENEZ, ANA (280221)

DRA. BELINCHON GIMENEZ, ANA

CL LEGANES 35 C.P: 28940  
916000754

## DRA. BUGELLA, SILVIA (280221)

DRA. BUGELLA, SILVIA

CL LEGANES 35 C.P: 28940  
916000754

## DRA. MASA, ALICIA (280221)

DRA. MASA, ALICIA

CL LEGANES 35 C.P: 28940  
916000754

## CENTRO MEDICO GAVA (601022)

CENTRO MEDICO GAVA

CL DE LA LECHUGA 3 C.P: 28944  
918114811

## CLINICA MADRID (280221)

CLINICA MADRID

AV EUROPA 21 C.P: 28940  
916084214

## CLINICA ZAMORA (601714)

CLINICA ZAMORA

CL ZAMORA 6 BJ D C.P: 28941  
916150447

## DR. GONZALEZ ALARCON, DAVID (280221)

DR. GONZALEZ ALARCON, DAVID

AV EUROPA 21 C.P: 28940  
916084214

## DRA. BELINCHON GIMENEZ, ANA (280221)

DRA. BELINCHON GIMENEZ, ANA

AV EUROPA 21 C.P: 28940  
916084214

## DRA. BUGELLA, SILVIA (280221)

DRA. BUGELLA, SILVIA

AV EUROPA 21 C.P: 28940  
916084214

## DRA. MASA, ALICIA (280221)

DRA. MASA, ALICIA

AV EUROPA 21 C.P: 28940  
916084214



# FISIOTERAPIA



91 563 20 00 - 900 159 000

# MAMOGRAFIA

## **CENTRO MEDICO GAVA (601022)**

**CENTRO MEDICO GAVA**

CL DE LA LECHUGA 3 C.P: 28944  
918114811

## **CLINICA MADRID (280221)**

**CLINICA MADRID**

AV EUROPA 21 C.P: 28940  
916084214

## **CLINICA IBERMEDIC FUENLABRADA (450948)**

**CLINICA IBERMEDIC FUENLABRADA**

CL SEGOVIA 6 C.P: 28941  
916475050

## **CLINICA MADRID (280221)**

**CLINICA MADRID**

CL LEGANES 35 C.P: 28940  
916000754

# MEDICINA GENERAL-MEDICINA FAMILIA

## **ASIMEDIC (601468)**

**ASIMEDIC**

PZ ORENSE 9 BJ C.P: 28942  
916077380

## **CLINICA IBERMEDIC FUENLABRADA (450948)**

**CLINICA IBERMEDIC FUENLABRADA**

CL SEGOVIA 6 C.P: 28941  
916475050

## **CLINICA MADRID (280221)**

**CLINICA MADRID**

CL LEGANES 35 C.P: 28940  
916000754

## **DR. ALBARRAN MARCOS, ALFONSO CARLOS (280221)**

**DR. ALBARRAN MARCOS, ALFONSO CARLOS**

CL LEGANES 35 C.P: 28940  
916000754

## **DR. FORNIES REJAS, RAFAEL (601470)**

**DR. FORNIES REJAS, RAFAEL**

CL OVIEDO 11 1° 21 C.P: 28942  
614260952

## **DR. LAVEZOLO, JUAN (280221)**

**DR. LAVEZOLO, JUAN**

CL LEGANES 35 C.P: 28940  
916000754

## **DR. MURIEL ABAJO, MIGUEL ANGEL (280221)**

**DR. MURIEL ABAJO, MIGUEL ANGEL**

CL LEGANES 35 C.P: 28940  
916000754

## **CENTRO MEDICO GAVA (601022)**

**CENTRO MEDICO GAVA**

CL DE LA LECHUGA 3 C.P: 28944  
918114811

## **CLINICA MADRID (280221)**

**CLINICA MADRID**

AV EUROPA 21 C.P: 28940  
916084214

## **CLINICA ZAMORA (601714)**

**CLINICA ZAMORA**

CL ZAMORA 6 BJ D C.P: 28941  
916150447

## **DR. ARANGUREN LOPEZ, JOSE MARIA (280221)**

**DR. ARANGUREN LOPEZ, JOSE MARIA**

AV EUROPA 21 C.P: 28940  
916084214

## **DR. GONZALEZ LONGORIA, FRANCISCO MAXIMINO (450948)**

**DR. GONZALEZ LONGORIA, FRANCISCO MAXIMINO**

CL SEGOVIA 6 C.P: 28941  
916061347

## **DR. MURIEL ABAJO, MIGUEL ANGEL (280221)**

**DR. MURIEL ABAJO, MIGUEL ANGEL**

AV EUROPA 21 C.P: 28940  
916084214

## **DRA. MARTAKOUSHT ALÍ, MARIA (280221)**

**DRA. MARTAKOUSHT ALÍ, MARIA**

CL LEGANES 35 C.P: 28940  
916000754

## MEDICINA INTERNA

### **CENTRO MEDICO GAVA (601022)**

**CENTRO MEDICO GAVA**  
CL DE LA LECHUGA 3 C.P: 28944  
918114811

### **CLINICA MADRID (280221)**

**CLINICA MADRID**  
AV EUROPA 21 C.P: 28940  
916084214

### **CLINICA IBERMEDIC FUENLABRADA (450948)**

**CLINICA IBERMEDIC FUENLABRADA**  
CL SEGOVIA 6 C.P: 28941  
916475050

### **CLINICA MADRID (280221)**

**CLINICA MADRID**  
CL LEGANES 35 C.P: 28940  
916000754

## NEUMOLOGÍA

### **CLINICA IBERMEDIC FUENLABRADA (450948)**

**CLINICA IBERMEDIC FUENLABRADA**  
CL SEGOVIA 6 C.P: 28941  
916475050

### **DRA. VILLA CORBATON, MARIA CARMEN (450948)**

**DRA. VILLA CORBATON, MARIA CARMEN**  
CL SEGOVIA 6 C.P: 28941  
916475050

## NEUROFISIOLOGÍA CLÍNICA

### **CLINICA MADRID (280221)**

**CLINICA MADRID**  
AV EUROPA 21 C.P: 28940  
916084214

### **CLINICA MADRID (280221)**

**CLINICA MADRID**  
CL LEGANES 35 C.P: 28940  
916000754

## NEUROLOGIA

### **CENTRO MEDICO GAVA (601022)**

**CENTRO MEDICO GAVA**  
CL DE LA LECHUGA 3 C.P: 28944  
918114811

### **CLINICA MADRID (280221)**

**CLINICA MADRID**  
AV EUROPA 21 C.P: 28940  
916084214

### **CLINICA IBERMEDIC FUENLABRADA (450948)**

**CLINICA IBERMEDIC FUENLABRADA**  
CL SEGOVIA 6 C.P: 28941  
916475050

### **CLINICA MADRID (280221)**

**CLINICA MADRID**  
CL LEGANES 35 C.P: 28940  
916000754

### **DR. ARISTIN NUÑEZ, JOSE LUIS (450948)**

**DR. ARISTIN NUÑEZ, JOSE LUIS**  
CL SEGOVIA 6 C.P: 28941  
916061347

### **DR. RAMOS CARRILLO, LUIS FERNANDO (280221)**

**DR. RAMOS CARRILLO, LUIS FERNANDO**  
AV EUROPA 21 C.P: 28940  
916084214

### **DR. RAMOS CARRILLO, LUIS FERNANDO (280221)**

**DR. RAMOS CARRILLO, LUIS FERNANDO**  
CL LEGANES 35 C.P: 28940  
916000754

## OBSTETRICIA Y GINECOLOGÍA

### **CENTRO MEDICO GAVA (601022)**

**CENTRO MEDICO GAVA**  
CL DE LA LECHUGA 3 C.P: 28944  
918114811

### **CLINICA MADRID (280221)**

**CLINICA MADRID**  
AV EUROPA 21 C.P: 28940  
916084214

### **CLINICA IBERMEDIC FUENLABRADA (450948)**

**CLINICA IBERMEDIC FUENLABRADA**  
CL SEGOVIA 6 C.P: 28941  
916475050

### **CLINICA MADRID (280221)**

**CLINICA MADRID**  
CL LEGANES 35 C.P: 28940  
916000754

# OBSTETRICIA Y GINECOLOGÍA

**DR. BAEZA VERA, ARMANDO (280221)**

DR. BAEZA VERA, ARMANDO

CL LEGANES 35 C.P: 28940  
916000754

**DR. RIVERA VELA, LUIS MIGUEL (280221)**

DR. RIVERA VELA, LUIS MIGUEL

AV EUROPA 21 C.P: 28940  
916084214

**DRA. GARCIA ALCAZAR, DIANA (280221)**

DRA. GARCIA ALCAZAR, DIANA

CL LEGANES 35 C.P: 28940  
916000754

**DR. OMAR GAZHOUL, JORGE (280221)**

DR. OMAR GAZHOUL, JORGE

CL LEGANES 35 C.P: 28940  
916000754

**DRA. ALONSO MANCUELLO, VIOLETA (450948)**

DRA. ALONSO MANCUELLO, VIOLETA

CL SEGOVIA 6 C.P: 28941  
916061347

# OFTALMOLOGIA

**CENTRO MEDICO GAVA (601022)**

CENTRO MEDICO GAVA

CL DE LA LECHUGA 3 C.P: 28944  
918114811

**CLINICA MADRID (280221)**

CLINICA MADRID

AV EUROPA 21 C.P: 28940  
916084214

**DR. BENITEZ HERREROS, JAVIER (450948)**

DR. BENITEZ HERREROS, JAVIER

CL SEGOVIA 6 C.P: 28941  
916061347

**DR. ROYO SANS, MARIANO (601194)**

DR. ROYO SANS, MARIANO

AV HISPANIDAD, DE LA 2 A C.P: 28945  
916068074

**CLINICA IBERMEDIC FUENLABRADA (450948)**

CLINICA IBERMEDIC FUENLABRADA

CL SEGOVIA 6 C.P: 28941  
916475050

**CLINICA MADRID (280221)**

CLINICA MADRID

CL LEGANES 35 C.P: 28940  
916000754

**DR. NAZIH, IBRAHIM (280221)**

DR. NAZIH, IBRAHIM

AV EUROPA 21 C.P: 28940  
916084214

**INSTITUTO OFTALMOLOGICO DE MADRID (601194)**

INSTITUTO OFTALMOLOGICO DE MADRID

AV HISPANIDAD, DE LA 2 A C.P: 28945  
916068074

# OTORRINOLARINGOLOGÍA

**CENTRO MEDICO GAVA (601022)**

CENTRO MEDICO GAVA

CL DE LA LECHUGA 3 C.P: 28944  
918114811

**CLINICA MADRID (280221)**

CLINICA MADRID

AV EUROPA 21 C.P: 28940  
916084214

**DR. TOLEDANO MUÑOZ, ADOLFO (280221)**

DR. TOLEDANO MUÑOZ, ADOLFO

AV EUROPA 21 C.P: 28940  
916084214

**DRA. LOMBARDI MONTERO, ZENOBIA SUSANA (450948)**

DRA. LOMBARDI MONTERO, ZENOBIA SUSANA

CL SEGOVIA 6 C.P: 28941  
916061347

**CLINICA IBERMEDIC FUENLABRADA (450948)**

CLINICA IBERMEDIC FUENLABRADA

CL SEGOVIA 6 C.P: 28941  
916475050

**CLINICA MADRID (280221)**

CLINICA MADRID

CL LEGANES 35 C.P: 28940  
916000754

**DR. UEHARA BENITES, MICHEL ANGEL (280221)**

DR. UEHARA BENITES, MICHEL ANGEL

CL LEGANES 35 C.P: 28940  
916000754

## PEDIATRIA

**CENTRO MEDICO GAVA (601022)**

CENTRO MEDICO GAVA

CL DE LA LECHUGA 3 C.P: 28944

918114811

**CLINICA IBERMEDIC FUENLABRADA (450948)**

CLINICA IBERMEDIC FUENLABRADA

CL SEGOVIA 6 C.P: 28941

916475050

## PSICOLOGIA INFANTIL

**CENTRO MEDICO GAVA (601022)**

CENTRO MEDICO GAVA

CL DE LA LECHUGA 3 C.P: 28944

918114811

## PSICOLOGÍA



91 563 20 00 - 900 159 000

## PSIQUIATRIA

**CENTRO MEDICO GAVA (601022)**

CENTRO MEDICO GAVA

CL DE LA LECHUGA 3 C.P: 28944

918114811

**CLINICA MADRID (280221)**

CLINICA MADRID

AV EUROPA 21 C.P: 28940

916084214

**DR. DE VICENTE JIMENEZ, ANGEL (280221)**

DR. DE VICENTE JIMENEZ, ANGEL

AV EUROPA 21 C.P: 28940

916084214

**DR. SANCHEZ GONZALEZ, ANTONIO (450948)**

DR. SANCHEZ GONZALEZ, ANTONIO

CL SEGOVIA 6 C.P: 28941

916061347

**CLINICA IBERMEDIC FUENLABRADA (450948)**

CLINICA IBERMEDIC FUENLABRADA

CL SEGOVIA 6 C.P: 28941

916475050

**CLINICA MADRID (280221)**

CLINICA MADRID

CL LEGANES 35 C.P: 28940

916000754

**DR. DE VICENTE JIMENEZ, ANGEL (280221)**

DR. DE VICENTE JIMENEZ, ANGEL

CL LEGANES 35 C.P: 28940

916000754

## REHABILITACION

**CENTRO MEDICO GAVA (601022)**

CENTRO MEDICO GAVA

CL DE LA LECHUGA 3 C.P: 28944

918114811

**CLINICA MADRID (280221)**

CLINICA MADRID

AV EUROPA 21 C.P: 28940

916084214

**DR. GARCIA BARO, CARLOS (280221)**

DR. GARCIA BARO, CARLOS

AV EUROPA 21 C.P: 28940

916084214

**CLINICA IBERMEDIC FUENLABRADA (450948)**

CLINICA IBERMEDIC FUENLABRADA

CL SEGOVIA 6 C.P: 28941

916475050

**CLINICA MADRID (280221)**

CLINICA MADRID

CL LEGANES 35 C.P: 28940

916000754

**DRA. MACIAS MANZANARES, GLORIA (450948)**

DRA. MACIAS MANZANARES, GLORIA

CL SEGOVIA 6 C.P: 28941

916061347

# REUMATOLOGIA

## CLINICA IBERMEDIC FUENLABRADA (450948)

CLINICA IBERMEDIC FUENLABRADA

CL SEGOVIA 6 C.P: 28941  
916475050

## CLINICA MADRID (280221)

CLINICA MADRID

CL LEGANES 35 C.P: 28940  
916000754

## CLINICA MADRID (280221)

CLINICA MADRID

AV EUROPA 21 C.P: 28940  
916084214

## DR. ALCOCER AMORES, PATRICIA (280221)

DR. ALCOCER AMORES, PATRICIA

CL LEGANES 35 C.P: 28940  
916000754

# TRAUMATOLOGIA Y CIR.ORTOPEDICA

## CENTRO MEDICO GAVA (601022)

CENTRO MEDICO GAVA

CL DE LA LECHUGA 3 C.P: 28944  
918114811

## CLINICA MADRID (280221)

CLINICA MADRID

AV EUROPA 21 C.P: 28940  
916084214

## CLINICA MEDICALIA 2015 (601318)

CLINICA MEDICALIA 2015

CL ITALIA 6 LO 2 C.P: 28943  
911724503

## DR. IBRAHIM OUSSMAN, MOUNIR (280221)

DR. IBRAHIM OUSSMAN, MOUNIR

CL LEGANES 35 C.P: 28940  
916000754

## DR. ORTEGA MUÑOZ, GREGORIO (450948)

DR. ORTEGA MUÑOZ, GREGORIO

CL SEGOVIA 6 C.P: 28940  
916061347

## CLINICA IBERMEDIC FUENLABRADA (450948)

CLINICA IBERMEDIC FUENLABRADA

CL SEGOVIA 6 C.P: 28941  
916475050

## CLINICA MADRID (280221)

CLINICA MADRID

CL LEGANES 35 C.P: 28940  
916000754

## DR. IBRAHIM OUSSMAN, MOUNIR (280221)

DR. IBRAHIM OUSSMAN, MOUNIR

AV EUROPA 21 C.P: 28940  
916084214

## DR. LUGUERA PEREZ, RICARDO (450948)

DR. LUGUERA PEREZ, RICARDO

CL SEGOVIA 6 C.P: 28940  
916061347

# UROLOGIA

## CENTRO MEDICO GAVA (601022)

CENTRO MEDICO GAVA

CL DE LA LECHUGA 3 C.P: 28944  
918114811

## CLINICA MADRID (280221)

CLINICA MADRID

AV EUROPA 21 C.P: 28940  
916084214

## DR. GARCIA NIETO, MARINO ORTIN (280221)

DR. GARCIA NIETO, MARINO ORTIN

AV EUROPA 21 C.P: 28940  
916084214

## DR. LERMA SANDOVAL, JORGE ANTONIO (450948)

DR. LERMA SANDOVAL, JORGE ANTONIO

CL SEGOVIA 6 C.P: 28941  
916061347

## CLINICA IBERMEDIC FUENLABRADA (450948)

CLINICA IBERMEDIC FUENLABRADA

CL SEGOVIA 6 C.P: 28941  
916475050

## CLINICA MADRID (280221)

CLINICA MADRID

CL LEGANES 35 C.P: 28940  
916000754

## DR. GARCIA NIETO, MARINO ORTIN (280221)

DR. GARCIA NIETO, MARINO ORTIN

CL LEGANES 35 C.P: 28940  
916000754

# FUENTE EL SAZ DE JARAMA

## ALERGOLOGIA

**CLINICA NORSALUD (450736)**  
CLINICA NORSALUD  
CL LA TERCIA 3 C.P: 28140  
916223027

## ANALISIS CLINICOS

**ANALIZA NORSALUD (601555)**  
ANALIZA NORSALUD  
CL TERCIA 3 C.P: 28140  
916223027

**CLINICA NORSALUD (280913)**  
CLINICA NORSALUD  
CL LA TERCIA 3 C.P: 28140  
916223027

**CLINICA NORSALUD (450736)**  
CLINICA NORSALUD  
CL LA TERCIA 3 C.P: 28140  
916223027

## APARATO DIGESTIVO. PROCTOLOGIA

**CLINICA NORSALUD (450736)**  
CLINICA NORSALUD  
CL LA TERCIA 3 C.P: 28140  
916223027

## ATS

**CLINICA NORSALUD (280913)**  
CLINICA NORSALUD  
CL LA TERCIA 3 C.P: 28140  
916223027

**CLINICA NORSALUD (450736)**  
CLINICA NORSALUD  
CL LA TERCIA 3 C.P: 28140  
916223027

## CARDIOLOGIA

**CLINICA NORSALUD (450736)**  
CLINICA NORSALUD  
CL LA TERCIA 3 C.P: 28140  
916223027

## CIRUGIA GENERAL Y AP. DIGESTIVO

**CLINICA NORSALUD (450736)**  
CLINICA NORSALUD  
CL LA TERCIA 3 C.P: 28140  
916223027

# CIRUGIA MAXILOFACIAL

CLINICA NORSALUD (450736)

CLINICA NORSALUD

CL LA TERCIA 3 C.P: 28140

916223027

# DERMATOLOGIA MEDICO-QUIRURGICA

CLINICA NORSALUD (450736)

CLINICA NORSALUD

CL LA TERCIA 3 C.P: 28140

916223027

# DIAGNÓSTICO POR LA IMAGEN

CLINICA NORSALUD (450736)

CLINICA NORSALUD

CL LA TERCIA 3 C.P: 28140

916223027

# ENDOCRINOLOGIA Y NUTRICION

CLINICA NORSALUD (450736)

CLINICA NORSALUD

CL LA TERCIA 3 C.P: 28140

916223027

# FISIOTERAPIA



91 563 20 00 - 900 159 000

# MEDICINA GENERAL-MEDICINA FAMILIA

CLINICA NORSALUD (450736)

CLINICA NORSALUD

CL LA TERCIA 3 C.P: 28140

916223027

# MEDICINA INTERNA

CLINICA NORSALUD (450736)

CLINICA NORSALUD

CL LA TERCIA 3 C.P: 28140

916223027

# NEUMOLOGÍA

**CLINICA NORSALUD (450736)**

CLINICA NORSALUD

CL LA TERCIA 3 C.P: 28140

916223027

# NEUROLOGIA

**CLINICA NORSALUD (450736)**

CLINICA NORSALUD

CL LA TERCIA 3 C.P: 28140

916223027

# OBSTETRICIA Y GINECOLOGÍA

**CLINICA NORSALUD (450736)**

CLINICA NORSALUD

CL LA TERCIA 3 C.P: 28140

916223027

# OFTALMOLOGIA

**CLINICA NORSALUD (450736)**

CLINICA NORSALUD

CL LA TERCIA 3 C.P: 28140

916223027

# OTORRINOLARINGOLOGÍA

**CLINICA NORSALUD (450736)**

CLINICA NORSALUD

CL LA TERCIA 3 C.P: 28140

916223027

# PEDIATRIA

**CLINICA NORSALUD (450736)**

CLINICA NORSALUD

CL LA TERCIA 3 C.P: 28140

916223027

# PSICOLOGÍA



91 563 20 00 - 900 159 000



## PSIQUIATRIA

**CLINICA NORSALUD (450736)**

CLINICA NORSALUD

CL LA TERCIA 3 C.P: 28140

916223027

## REHABILITACION

**CLINICA NORSALUD (450736)**

CLINICA NORSALUD

CL LA TERCIA 3 C.P: 28140

916223027

## REUMATOLOGIA

**CLINICA NORSALUD (450736)**

CLINICA NORSALUD

CL LA TERCIA 3 C.P: 28140

916223027

## TRAUMATOLOGIA Y CIR.ORTOPEDICA

**CLINICA NORSALUD (450736)**

CLINICA NORSALUD

CL LA TERCIA 3 C.P: 28140

916223027

## UROLOGIA

**CLINICA NORSALUD (450736)**

CLINICA NORSALUD

CL LA TERCIA 3 C.P: 28140

916223027

## GALAPAGAR

## ALERGOLOGIA

**CENTRO MEDICO PAIDOS (450217)**

CENTRO MEDICO PAIDOS

CL DE LA RAMONA 17 C.P: 28260

918585447

**DRA. HOYOS SANABRIA, MARIA DE LAS MERCEDES (450217)**

DRA. HOYOS SANABRIA, MARIA DE LAS MERCEDES

CL DE LA RAMONA 17 C.P: 28260

918497584

## ANALISIS CLINICOS

**ANALIZA CENTRO MEDICO PAIDOS (601555)**

ANALIZA CENTRO MEDICO PAIDOS

CL RAMONA 17 C.P: 28260

918585447

**ANALIZA CENTRO MÉDICO NAVARRO SÁNCHEZ (601555)**

ANALIZA CENTRO MÉDICO NAVARRO SÁNCHEZ

CL ARROYO DE PANADEROS 6 C.P: 28260

918581572

# ANALISIS CLINICOS

**CENTRO MEDICO PAIDOS (601267)**  
CENTRO MEDICO PAIDOS  
CL RAMONA 17 C.P: 28260  
918585447

## ATS

**CENTRO MEDICO PAIDOS (450217)**  
CENTRO MEDICO PAIDOS  
CL DE LA RAMONA 17 C.P: 28260  
918585447

**SRA. DE RIEGO CALDERON, LAURA (450217)**  
SRA. DE RIEGO CALDERON, LAURA  
CL DE LA RAMONA 17 C.P: 28260  
918497584

**SRA. MONTOLIO, IRENE (450217)**  
SRA. MONTOLIO, IRENE  
CL DE LA RAMONA 17 C.P: 28260  
918497584

## CARDIOLOGIA

**CENTRO MEDICO PAIDOS (450217)**  
CENTRO MEDICO PAIDOS  
CL DE LA RAMONA 17 C.P: 28260  
918585447

## CIRUGIA GENERAL Y AP. DIGESTIVO

**CENTRO MEDICO PAIDOS (450217)**  
CENTRO MEDICO PAIDOS  
CL DE LA RAMONA 17 C.P: 28260  
918585447

## FISIOTERAPIA



91 563 20 00 - 900 159 000

## MEDICINA GENERAL-MEDICINA FAMILIA

**CENTRO MEDICO PAIDOS (450217)**  
CENTRO MEDICO PAIDOS  
CL DE LA RAMONA 17 C.P: 28260  
918585447

**DR. SANCHEZ MONTESINOS, JOSE CARLOS (450217)**  
DR. SANCHEZ MONTESINOS, JOSE CARLOS  
CL DE LA RAMONA 17 C.P: 28260  
918497584

## OBSTETRICIA Y GINECOLOGÍA

**CENTRO MEDICO PAIDOS (450217)**  
CENTRO MEDICO PAIDOS  
CL DE LA RAMONA 17 C.P: 28260  
918585447

**DR. RUIZ DE LA HERMOSA BOU, JOSE IGNACIO (450217)**  
DR. RUIZ DE LA HERMOSA BOU, JOSE IGNACIO  
CL DE LA RAMONA 17 C.P: 28260  
918497584

## OFTALMOLOGIA

**CENTRO MEDICO PAIDOS (450217)**  
**CENTRO MEDICO PAIDOS**  
 CL DE LA RAMONA 17 C.P: 28260  
 918585447

**DRA. VILLAGRASA SANCHEZ, MARIA CONCEPCION (450217)**  
**DRA. VILLAGRASA SANCHEZ, MARIA CONCEPCION**  
 CL DE LA RAMONA 17 C.P: 28260  
 918497584

## PEDIATRIA

**CENTRO MEDICO PAIDOS (450217)**  
**CENTRO MEDICO PAIDOS**  
 CL DE LA RAMONA 17 C.P: 28260  
 918585447

**DR. CUESTA MARTINEZ, OSCAR (450217)**  
**DR. CUESTA MARTINEZ, OSCAR**  
 CL DE LA RAMONA 17 C.P: 28260  
 918497584

**DRA. PARERA BLANCO, PALOMA (450217)**  
**DRA. PARERA BLANCO, PALOMA**  
 CL DE LA RAMONA 17 C.P: 28260  
 918497584

## PSICOLOGÍA



91 563 20 00 - 900 159 000

## REHABILITACION

**CENTRO MEDICO PAIDOS (450217)**  
**CENTRO MEDICO PAIDOS**  
 CL DE LA RAMONA 17 C.P: 28260  
 918585447

**FISANT CLINICA DE FISIOTERAPIA (601505)**  
**FISANT CLINICA DE FISIOTERAPIA**  
 CL LOS CANTOS (LOCAL 9) 28 C.P: 28260  
 916307206

## TRAUMATOLOGIA Y CIR.ORTOPEDICA

**CENTRO MEDICO PAIDOS (450217)**  
**CENTRO MEDICO PAIDOS**  
 CL DE LA RAMONA 17 C.P: 28260  
 918585447

**DRA. AGÜERA GABALDA, MERCEDES FATIMA (450217)**  
**DRA. AGÜERA GABALDA, MERCEDES FATIMA**  
 CL DE LA RAMONA 17 C.P: 28260  
 918497584

## GETAFE

## ALERGOLOGIA

**CENTRO DE ESPECIALIDADES MEDICAS GETAFE (601693)**  
**CENTRO DE ESPECIALIDADES MEDICAS GETAFE**  
 CL HUELVA 1 LO BJ C.P: 28903  
 916018752

**CLINICA SECTOR TRES (601155)**  
**CLINICA SECTOR TRES**  
 AV DE LAS ARCAS DEL AGUA 6 1º 5ª C.P: 28905  
 916821343

# ALERGOLOGIA

**DR. SOLANO SOLARES, EMILIO JOSE (601693)**  
DR. SOLANO SOLARES, EMILIO JOSE  
CL HUELVA 1 LO BJ C.P: 28903  
916018752

**DRA. HERRERO PARDILLA, ANA BELEN (601155)**  
DRA. HERRERO PARDILLA, ANA BELEN  
AV DE LAS ARCAS DEL AGUA 6 1º 5ª C.P: 28905  
916821343

**DRA. MUÑOZ PEREIRA, MARIA (601600)**  
DRA. MUÑOZ PEREIRA, MARIA  
CL JOSE MARIA PEREZ PERIDIS 2 C.P: 28902  
919370000

**DRA. VILLALOBOS VIOLAN, VICTORIA (601600)**  
DRA. VILLALOBOS VIOLAN, VICTORIA  
CL JOSE MARIA PEREZ PERIDIS 2 C.P: 28902  
919370000

**POLICLINICO HM GETAFE (601600)**  
POLICLINICO HM GETAFE  
CL JOSE MARIA PEREZ PERIDIS 2 C.P: 28902  
919370000

**DRA. FERNANDEZ TERUEL, TAMARA (450949)**  
DRA. FERNANDEZ TERUEL, TAMARA  
CL GALVEZ 6 C.P: 28902  
916652780

**DRA. MEDINA ALFARO, ILEANA (601600)**  
DRA. MEDINA ALFARO, ILEANA  
CL JOSE MARIA PEREZ PERIDIS 2 C.P: 28902  
919370000

**DRA. SANCHEZ JAREÑO, MARTA (601600)**  
DRA. SANCHEZ JAREÑO, MARTA  
CL JOSE MARIA PEREZ PERIDIS 2 C.P: 28902  
919370000

**IBERMEDIC GETAFE (450949)**  
IBERMEDIC GETAFE  
CL GALVEZ 6 C.P: 28902  
916652780

# ANALISIS CLINICOS

**ANALIZA CLÍNICA MAGNETOSUR (601555)**  
ANALIZA CLÍNICA MAGNETOSUR  
CL ALVARO DE BAZAN 15 C.P: 28902  
916839450

**ANALIZA IBERMEDIC GETAFE (601555)**  
ANALIZA IBERMEDIC GETAFE  
CL GALVEZ 4 C.P: 28902  
916829657

**CLINICAS IBERMEDIC (450012)**  
CLINICAS IBERMEDIC  
CL GALVEZ 4 C.P: 28902  
9166527280

**IBERMEDIC GETAFE (450949)**  
IBERMEDIC GETAFE  
CL GALVEZ 6 C.P: 28902  
916652780

**SYNLAB BUCOR (601048)**  
SYNLAB BUCOR  
CL CAPITAN CARLOS HAYA 5 C.P: 28902  
916966720

**ANALIZA CLÍNICA SECTOR 3 (601555)**  
ANALIZA CLÍNICA SECTOR 3  
AV DE LAS ARCAS DEL AGUA 6 C.P: 28905  
916821343

**CENTRO MEDICO DE ESPECIALIDADES MEDICAS  
GETAFE (601267)**  
CENTRO MEDICO DE ESPECIALIDADES MEDICAS  
GETAFE  
CL HUELVA 1 C.P: 28903  
916968923

**CONSULTORIO SIERRA (280913)**  
CONSULTORIO SIERRA  
CL SIERRA 23 C.P: 28901  
916824010

**LACOP (601219)**  
LACOP  
CL CUESTAS ALTAS 14 BJ B C.P: 28901  
916816187

**SYNLAB CENTRO MEDICO GALA (601048)**  
SYNLAB CENTRO MEDICO GALA  
CL JUAN DE MAIRENA 2 1 LC C.P: 28909  
686772989

# ANGIOLOGIA Y CIRUGIA VASCULAR

**DR. CATO CONTRERAS, JORGE (601600)**  
DR. CATO CONTRERAS, JORGE  
CL JOSE MARIA PEREZ PERIDIS 2 C.P: 28902  
919370000

**DR. CORTE, GIUSEPPE (601600)**  
DR. CORTE, GIUSEPPE  
CL JOSE MARIA PEREZ PERIDIS 2 C.P: 28902  
919370000

# ANGIOLOGIA Y CIRUGIA VASCULAR

**DR. ESPIGA CALDERON, ENRIQUE JOSE (450949)**

**DR. ESPIGA CALDERON, ENRIQUE JOSE**

CL GALVEZ 6 C.P: 28902  
916652780

**DR. MONTOYA CHING, RICARDO AUGUSTO (601600)**

**DR. MONTOYA CHING, RICARDO AUGUSTO**

CL JOSE MARIA PEREZ PERIDIS 2 C.P: 28902  
919370000

**DR. STEFANOV KIURI, STEFAN (601600)**

**DR. STEFANOV KIURI, STEFAN**

CL JOSE MARIA PEREZ PERIDIS 2 C.P: 28902  
919370000

**DRA. GONZALEZ HIDALGO, MARIA DEL CARMEN (601600)**

**DRA. GONZALEZ HIDALGO, MARIA DEL CARMEN**

CL JOSE MARIA PEREZ PERIDIS 2 C.P: 28902  
919370000

**DRA. SALGADO CASTILLO, IVONNE (601600)**

**DRA. SALGADO CASTILLO, IVONNE**

CL JOSE MARIA PEREZ PERIDIS 2 C.P: 28902  
919370000

**DRA. ZOTTA DESBOEUF, ROMINA VALERIA (601600)**

**DRA. ZOTTA DESBOEUF, ROMINA VALERIA**

CL JOSE MARIA PEREZ PERIDIS 2 C.P: 28902  
919370000

**POLICLINICO HM GETAFE (601600)**

**POLICLINICO HM GETAFE**

CL JOSE MARIA PEREZ PERIDIS 2 C.P: 28902  
919370000

**DR. IZQUIERDO LAMOCA, LUIS MIGUEL (601600)**

**DR. IZQUIERDO LAMOCA, LUIS MIGUEL**

CL JOSE MARIA PEREZ PERIDIS 2 C.P: 28902  
919370000

**DR. RODRIGUEZ PADILLA, JAVIER (601600)**

**DR. RODRIGUEZ PADILLA, JAVIER**

CL JOSE MARIA PEREZ PERIDIS 2 C.P: 28902  
919370000

**DRA. AYALA STRUB, MARIA AZUCENA (601600)**

**DRA. AYALA STRUB, MARIA AZUCENA**

CL JOSE MARIA PEREZ PERIDIS 2 C.P: 28902  
919370000

**DRA. PALUSO MONTERO, ALEXIA VICTORIA (601600)**

**DRA. PALUSO MONTERO, ALEXIA VICTORIA**

CL JOSE MARIA PEREZ PERIDIS 2 C.P: 28902  
919370000

**DRA. XCONCEPCION RODRIGUEZ, NIEVES ALEICEL (601600)**

**DRA. XCONCEPCION RODRIGUEZ, NIEVES ALEICEL**

CL JOSE MARIA PEREZ PERIDIS 2 C.P: 28902  
919370000

**IBERMEDIC GETAFE (450949)**

**IBERMEDIC GETAFE**

CL GALVEZ 6 C.P: 28902  
916652780

# APARATO DIGESTIVO. PROCTOLOGIA

**DR. MORENO ALMAZAN, LUIS (601600)**

**DR. MORENO ALMAZAN, LUIS**

CL JOSE MARIA PEREZ PERIDIS 2 C.P: 28902  
919370000

**DR. VASQUEZ GUERRERO, JORGE LUIS (601600)**

**DR. VASQUEZ GUERRERO, JORGE LUIS**

CL JOSE MARIA PEREZ PERIDIS 2 C.P: 28902  
919370000

**DRA. LOZA VARGAS, LUZ ANDREA (601600)**

**DRA. LOZA VARGAS, LUZ ANDREA**

CL JOSE MARIA PEREZ PERIDIS 2 C.P: 28902  
919370000

**IBERMEDIC GETAFE (450949)**

**IBERMEDIC GETAFE**

CL GALVEZ 6 C.P: 28902  
916652780

**DR. PACHECO ESPINO, ENRIQUE (450949)**

**DR. PACHECO ESPINO, ENRIQUE**

CL GALVEZ 6 C.P: 28902  
916652780

**DRA. GARCIA MAYOR, MARIA DE LOS ANGELES (601600)**

**DRA. GARCIA MAYOR, MARIA DE LOS ANGELES**

CL JOSE MARIA PEREZ PERIDIS 2 C.P: 28902  
919370000

**DRA. PORTALES NUÑEZ, MARIA ELENA (601600)**

**DRA. PORTALES NUÑEZ, MARIA ELENA**

CL JOSE MARIA PEREZ PERIDIS 2 C.P: 28902  
919370000

**POLICLINICO HM GETAFE (601600)**

**POLICLINICO HM GETAFE**

CL JOSE MARIA PEREZ PERIDIS 2 C.P: 28902  
919370000

## ATS

### **CENTRO DE ESPECIALIDADES MEDICAS GETAFE (601693)**

**CENTRO DE ESPECIALIDADES MEDICAS GETAFE**  
CL HUELVA 1 LO BJ C.P: 28903  
916018752

### **CLINICA SECTOR TRES (601155)**

**CLINICA SECTOR TRES**  
AV DE LAS ARCAS DEL AGUA 6 1º 5ª C.P: 28905  
916821343

### **CONSULTORIO SIERRA (280913)**

**CONSULTORIO SIERRA**  
CL SIERRA 23 C.P: 28901  
916824010

### **IBERMEDIC GETAFE (450949)**

**IBERMEDIC GETAFE**  
CL GALVEZ 6 C.P: 28902  
916652780

### **SRA. CABALLERO GALLEGO, INES (601693)**

**SRA. CABALLERO GALLEGO, INES**  
CL HUELVA 1 LO BJ C.P: 28903  
916018752

### **CLINICA MAGNETOSUR (601182)**

**CLINICA MAGNETOSUR**  
CL ALVARO DE BAZAN 15 LO C.P: 28902  
916839450

### **CONSULTORIO SIERRA (280740)**

**CONSULTORIO SIERRA**  
CL SIERRA 23 BA C.P: 28901  
916824010

### **DR. VERA IGLESIAS, JULIO (601155)**

**DR. VERA IGLESIAS, JULIO**  
AV DE LAS ARCAS DEL AGUA 6 1º 5ª C.P: 28905  
916821343

### **ROC CLINIC - HM GETAFE (450995)**

**ROC CLINIC - HM GETAFE**  
CL JOSE MARIA PEREZ PERIDIS 2 C.P: 28902  
919370000

### **SRA. PEREZ ALEGRE, Mª ANGELES (450949)**

**SRA. PEREZ ALEGRE, Mª ANGELES**  
CL GALVEZ 6 C.P: 28902  
916652780

## CARDIOLOGIA

### **CENTRO DE ESPECIALIDADES MEDICAS GETAFE (601693)**

**CENTRO DE ESPECIALIDADES MEDICAS GETAFE**  
CL HUELVA 1 LO BJ C.P: 28903  
916018752

### **DR. CURCIO RUIGOMEZ, ALEJANDRO (601155)**

**DR. CURCIO RUIGOMEZ, ALEJANDRO**  
AV DE LAS ARCAS DEL AGUA 6 1º 5ª C.P: 28905  
916821343

### **DR. MIGUEL MONTERO, RENE (601693)**

**DR. MIGUEL MONTERO, RENE**  
CL HUELVA 1 LO BJ C.P: 28903  
916018752

### **DR. RUIZ ZUBERO, JULIO (450949)**

**DR. RUIZ ZUBERO, JULIO**  
CL GALVEZ 6 C.P: 28902  
916652780

### **POLICLINICO HM GETAFE (601600)**

**POLICLINICO HM GETAFE**  
CL JOSE MARIA PEREZ PERIDIS 2 C.P: 28902  
919370000

### **CLINICA SECTOR TRES (601155)**

**CLINICA SECTOR TRES**  
AV DE LAS ARCAS DEL AGUA 6 1º 5ª C.P: 28905  
916821343

### **DR. LI, XIN (601600)**

**DR. LI, XIN**  
CL JOSE MARIA PEREZ PERIDIS 2 C.P: 28902  
919370000

### **DR. PARRA JIMENEZ, FRANCISCO JAVIER (601600)**

**DR. PARRA JIMENEZ, FRANCISCO JAVIER**  
CL JOSE MARIA PEREZ PERIDIS 2 C.P: 28902  
919370000

### **IBERMEDIC GETAFE (450949)**

**IBERMEDIC GETAFE**  
CL GALVEZ 6 C.P: 28902  
916652780

## CARDIOLOGIA INFANTIL

### **DRA. RODRIGUEZ FERNANDEZ, MONICA (601600)**

**DRA. RODRIGUEZ FERNANDEZ, MONICA**  
CL JOSE MARIA PEREZ PERIDIS 2 C.P: 28902  
919370000

### **POLICLINICO HM GETAFE (601600)**

**POLICLINICO HM GETAFE**  
CL JOSE MARIA PEREZ PERIDIS 2 C.P: 28902  
919370000

# CIRUGIA GENERAL Y AP. DIGESTIVO

**CENTRO CLINICO QUIRURGICO 2000 (601181)**  
CENTRO CLINICO QUIRURGICO 2000  
AV JUAN CARLOS I, DE 13 1ª C.P: 28905  
916651717

**CLINICA SECTOR TRES (601155)**  
CLINICA SECTOR TRES  
AV DE LAS ARCAS DEL AGUA 6 1º 5ª C.P: 28905  
916821343

**DR. ALVAREZ ANTOLINEZ, MARIANO (601693)**  
DR. ALVAREZ ANTOLINEZ, MARIANO  
CL HUELVA 1 LO BJ C.P: 28903  
916018752

**DR. OLMEDA RODRIGUEZ, JOAQUIN (601693)**  
DR. OLMEDA RODRIGUEZ, JOAQUIN  
CL HUELVA 1 LO BJ C.P: 28903  
916018752

**DRA. RUANO CAMPOS, ADRIANA (601600)**  
DRA. RUANO CAMPOS, ADRIANA  
CL JOSE MARIA PEREZ PERIDIS 2 C.P: 28902  
919370000

**POLICLINICO HM GETAFE (601600)**  
POLICLINICO HM GETAFE  
CL JOSE MARIA PEREZ PERIDIS 2 C.P: 28902  
919370000

**CENTRO DE ESPECIALIDADES MEDICAS GETAFE (601693)**  
CENTRO DE ESPECIALIDADES MEDICAS GETAFE  
CL HUELVA 1 LO BJ C.P: 28903  
916018752

**DR. ALONSO CANO, ADOLFO (601155)**  
DR. ALONSO CANO, ADOLFO  
AV DE LAS ARCAS DEL AGUA 6 1º 5ª C.P: 28905  
916821343

**DR. CARVAJAL BALAGUERA, JOSUÉ JAVIER (450949)**  
DR. CARVAJAL BALAGUERA, JOSUÉ JAVIER  
CL GALVEZ 6 C.P: 28902  
916652780

**DR. SANCHEZ PERNAUTE, ANDRES (601600)**  
DR. SANCHEZ PERNAUTE, ANDRES  
CL JOSE MARIA PEREZ PERIDIS 2 C.P: 28902  
919370000

**IBERMEDIC GETAFE (450949)**  
IBERMEDIC GETAFE  
CL GALVEZ 6 C.P: 28902  
916652780

# CIRUGIA MAXILOFACIAL

**DR. FERNANDEZ DOMINGUEZ, MANUEL (450949)**  
DR. FERNANDEZ DOMINGUEZ, MANUEL  
CL GALVEZ 6 C.P: 28902  
916652780

**IBERMEDIC GETAFE (450949)**  
IBERMEDIC GETAFE  
CL GALVEZ 6 C.P: 28902  
916652780

**DR. FERNANDEZ DOMINGUEZ, MANUEL (601600)**  
DR. FERNANDEZ DOMINGUEZ, MANUEL  
CL JOSE MARIA PEREZ PERIDIS 2 C.P: 28902  
919370000

**POLICLINICO HM GETAFE (601600)**  
POLICLINICO HM GETAFE  
CL JOSE MARIA PEREZ PERIDIS 2 C.P: 28902  
919370000

# CIRUGIA PLASTICA Y REPARADORA

**DR. FERNANDEZ GARCIA, ALVARO (450949)**  
DR. FERNANDEZ GARCIA, ALVARO  
CL GALVEZ 6 C.P: 28902  
916652780

**IBERMEDIC GETAFE (450949)**  
IBERMEDIC GETAFE  
CL GALVEZ 6 C.P: 28902  
916652780

**DR. SANTOS HEREDERO, FRANCISCO JAVIER (601600)**  
DR. SANTOS HEREDERO, FRANCISCO JAVIER  
CL JOSE MARIA PEREZ PERIDIS 2 C.P: 28902  
919370000

**POLICLINICO HM GETAFE (601600)**  
POLICLINICO HM GETAFE  
CL JOSE MARIA PEREZ PERIDIS 2 C.P: 28902  
919370000

# DENSITOMETRIA



91 563 20 00 - 900 159 000

## DERMATOLOGIA MEDICO-QUIRURGICA

### **CENTRO CLINICO QUIRURGICO 2000 (601181)**

**CENTRO CLINICO QUIRURGICO 2000**

AV JUAN CARLOS I, DE 13 1ª C.P: 28905  
916651717

### **CLINICA MAGNETOSUR (601182)**

**CLINICA MAGNETOSUR**

CL ALVARO DE BAZAN 15 LO C.P: 28902  
916839450

### **DR. GRILLO FERNANDEZ, EMILIANO (450949)**

**DR. GRILLO FERNANDEZ, EMILIANO**

CL GALVEZ 6 C.P: 28902  
916652780

### **DRA. ALEGRIA LANDA, VICTORIA DELI (601155)**

**DRA. ALEGRIA LANDA, VICTORIA DELI**

AV DE LAS ARCAS DEL AGUA 6 1º 5ª C.P: 28905  
916821343

### **IBERMEDIC GETAFE (450949)**

**IBERMEDIC GETAFE**

CL GALVEZ 6 C.P: 28902  
916652780

### **CENTRO DE ESPECIALIDADES MEDICAS GETAFE (601693)**

**CENTRO DE ESPECIALIDADES MEDICAS GETAFE**

CL HUELVA 1 LO BJ C.P: 28903  
916018752

### **CLINICA SECTOR TRES (601155)**

**CLINICA SECTOR TRES**

AV DE LAS ARCAS DEL AGUA 6 1º 5ª C.P: 28905  
916821343

### **DR. HYJAZI MOHARRAM, HAYTHAN (601181)**

**DR. HYJAZI MOHARRAM, HAYTHAN**

AV JUAN CARLOS I, DE 13 1ª C.P: 28905  
916651717

### **DRA. DIEZ-CABALLERO PASCUAL, NURIA (601693)**

**DRA. DIEZ-CABALLERO PASCUAL, NURIA**

CL HUELVA 1 LO BJ C.P: 28903  
916018752

## DIAGNÓSTICO POR LA IMAGEN

### **CENTRO CLINICO QUIRURGICO 2000 (601181)**

**CENTRO CLINICO QUIRURGICO 2000**

AV JUAN CARLOS I, DE 13 1ª C.P: 28905  
916651717

### **CLINICA MAGNETOSUR (601182)**

**CLINICA MAGNETOSUR**

CL ALVARO DE BAZAN 15 LO C.P: 28902  
916839450

### **DR. GRIMA OLMEDO, JOSE MARIA (601693)**

**DR. GRIMA OLMEDO, JOSE MARIA**

CL HUELVA 1 LO BJ C.P: 28903  
916018752

### **IBERMEDIC GETAFE (450949)**

**IBERMEDIC GETAFE**

CL GALVEZ 6 C.P: 28902  
916652780

### **SRA. BONILLA CACELA, SANDRA (601693)**

**SRA. BONILLA CACELA, SANDRA**

CL HUELVA 1 LO BJ C.P: 28903  
916018752

### **CENTRO DE ESPECIALIDADES MEDICAS GETAFE (601693)**

**CENTRO DE ESPECIALIDADES MEDICAS GETAFE**

CL HUELVA 1 LO BJ C.P: 28903  
916018752

### **DR. DAVILA RODRIGUEZ, JULIO (450949)**

**DR. DAVILA RODRIGUEZ, JULIO**

CL GALVEZ 6 C.P: 28902  
916652780

### **DRA. PEREZ DUEÑAS, VIRGINIA (601600)**

**DRA. PEREZ DUEÑAS, VIRGINIA**

CL JOSE MARIA PEREZ PERIDIS 2 C.P: 28902  
919370000

### **POLICLINICO HM GETAFE (601600)**

**POLICLINICO HM GETAFE**

CL JOSE MARIA PEREZ PERIDIS 2 C.P: 28902  
919370000



# ENDOCRINOLOGIA Y NUTRICION

## **CENTRO DE ESPECIALIDADES MEDICAS GETAFE (601693)**

**CENTRO DE ESPECIALIDADES MEDICAS GETAFE**  
CL HUELVA 1 LO BJ C.P: 28903  
916018752

### **DR. ABRAHM ALKRESHI, WAEEL (601600)**

**DR. ABRAHM ALKRESHI, WAEEL**  
CL JOSE MARIA PEREZ PERIDIS 2 C.P: 28902  
919370000

### **DR. CARDENAS SALAS, JERSY JAIR (450949)**

**DR. CARDENAS SALAS, JERSY JAIR**  
CL GALVEZ 6 C.P: 28902  
916652780

### **DR. DIAZ PEREZ, JOSE ANGEL (601600)**

**DR. DIAZ PEREZ, JOSE ANGEL**  
CL JOSE MARIA PEREZ PERIDIS 2 C.P: 28902  
919370000

### **DRA. HERRAIZ CARRASCO, LORENA ANGELICA (601600)**

**DRA. HERRAIZ CARRASCO, LORENA ANGELICA**  
CL JOSE MARIA PEREZ PERIDIS 2 C.P: 28902  
919370000

### **DRA. MAGNANI PEREZ, EMILIA (601155)**

**DRA. MAGNANI PEREZ, EMILIA**  
AV DE LAS ARCAS DEL AGUA 6 1º 5ª C.P: 28905  
916821343

### **IBERMEDIC GETAFE (450949)**

**IBERMEDIC GETAFE**  
CL GALVEZ 6 C.P: 28902  
916652780

## **CLINICA SECTOR TRES (601155)**

**CLINICA SECTOR TRES**  
AV DE LAS ARCAS DEL AGUA 6 1º 5ª C.P: 28905  
916821343

### **DR. ALONSO RODRIGUEZ, CESAR (601693)**

**DR. ALONSO RODRIGUEZ, CESAR**  
CL HUELVA 1 LO BJ C.P: 28903  
916018752

### **DR. CARRION PASTOR, JUAN MANUEL (601693)**

**DR. CARRION PASTOR, JUAN MANUEL**  
CL HUELVA 1 LO BJ C.P: 28903  
916018752

### **DRA. BARRIO ESCRIBANO, ELVIRA (601600)**

**DRA. BARRIO ESCRIBANO, ELVIRA**  
CL JOSE MARIA PEREZ PERIDIS 2 C.P: 28902  
919370000

### **DRA. JIMENEZ VARAS, INES (601600)**

**DRA. JIMENEZ VARAS, INES**  
CL JOSE MARIA PEREZ PERIDIS 2 C.P: 28902  
919370000

### **DRA. PENSO ESPINOZA, RONA HERDLIM (601600)**

**DRA. PENSO ESPINOZA, RONA HERDLIM**  
CL JOSE MARIA PEREZ PERIDIS 2 C.P: 28902  
919370000

### **POLICLINICO HM GETAFE (601600)**

**POLICLINICO HM GETAFE**  
CL JOSE MARIA PEREZ PERIDIS 2 C.P: 28902  
919370000

# ESTOMATOLOGIA-ODONTOLOGIA

## **CENTRO CLINICO QUIRURGICO 2000 (601181)**

**CENTRO CLINICO QUIRURGICO 2000**  
AV JUAN CARLOS I, DE 13 1ª C.P: 28905  
916651717

### **CONSULTORIO SIERRA (280740)**

**CONSULTORIO SIERRA**  
CL SIERRA 23 BA C.P: 28901  
916824010

### **IBERMEDIC GETAFE (450949)**

**IBERMEDIC GETAFE**  
CL GALVEZ 6 C.P: 28902  
916652780

## **CLINICA SECTOR TRES (601155)**

**CLINICA SECTOR TRES**  
AV DE LAS ARCAS DEL AGUA 6 1º 5ª C.P: 28905  
916821343

### **DR. SANCHEZ LOPEZ-ROSO, JUAN CARLOS (601155)**

**DR. SANCHEZ LOPEZ-ROSO, JUAN CARLOS**  
AV DE LAS ARCAS DEL AGUA 6 1º 5ª C.P: 28905  
916821343

# FISIOTERAPIA



91 563 20 00 - 900 159 000

# MAMOGRAFIA

## **CENTRO DE ESPECIALIDADES MEDICAS GETAFE (601693)**

**CENTRO DE ESPECIALIDADES MEDICAS GETAFE**  
CL HUELVA 1 LO BJ C.P: 28903  
916018752

## **IBERMEDIC GETAFE (450949)**

**IBERMEDIC GETAFE**  
CL GALVEZ 6 C.P: 28902  
916652780

## **CLINICA MAGNETOSUR (601182)**

**CLINICA MAGNETOSUR**  
CL ALVARO DE BAZAN 15 LO C.P: 28902  
916839450

## **POLICLINICO HM GETAFE (601600)**

**POLICLINICO HM GETAFE**  
CL JOSE MARIA PEREZ PERIDIS 2 C.P: 28902  
919370000

# MEDICINA GENERAL-MEDICINA FAMILIA

## **CENTRO CLINICO QUIRURGICO 2000 (601181)**

**CENTRO CLINICO QUIRURGICO 2000**  
AV JUAN CARLOS I, DE 13 1ª C.P: 28905  
916651717

## **CLINICA MAGNETOSUR (601182)**

**CLINICA MAGNETOSUR**  
CL ALVARO DE BAZAN 15 LO C.P: 28902  
916839450

## **CONSULTORIO SIERRA (280740)**

**CONSULTORIO SIERRA**  
CL SIERRA 23 BA C.P: 28901  
916824010

## **DR. CANALES MUÑOZ, JOSE MANUEL (601693)**

**DR. CANALES MUÑOZ, JOSE MANUEL**  
CL HUELVA 1 LO BJ C.P: 28903  
916018752

## **DR. CUESTA BARRIOS, DALGI (601182)**

**DR. CUESTA BARRIOS, DALGI**  
CL ALVARO DE BAZAN 15 LO C.P: 28902  
916839450

## **DR. MIRANDA GARCIA, MARIO (601600)**

**DR. MIRANDA GARCIA, MARIO**  
CL JOSE MARIA PEREZ PERIDIS 2 C.P: 28902  
919370000

## **DRA. GODINEZ MARTINEZ, LILIAN SUSANA (601693)**

**DRA. GODINEZ MARTINEZ, LILIAN SUSANA**  
CL HUELVA 1 LO BJ C.P: 28903  
916018752

## **DRA. AGUIRRE PEREZ, ORQUIDEA (601181)**

**DRA. AGUIRRE PEREZ, ORQUIDEA**  
AV JUAN CARLOS I, DE 13 1ª C.P: 28905  
916651717

## **POLICLINICO HM GETAFE (601600)**

**POLICLINICO HM GETAFE**  
CL JOSE MARIA PEREZ PERIDIS 2 C.P: 28902  
919370000

## **CENTRO DE ESPECIALIDADES MEDICAS GETAFE (601693)**

**CENTRO DE ESPECIALIDADES MEDICAS GETAFE**  
CL HUELVA 1 LO BJ C.P: 28903  
916018752

## **CLINICA SECTOR TRES (601155)**

**CLINICA SECTOR TRES**  
AV DE LAS ARCAS DEL AGUA 6 1º 5ª C.P: 28905  
916821343

## **DR. AMUNDARAIN BERACOECEHA, FRANCISCO JAVIER (601155)**

**DR. AMUNDARAIN BERACOECEHA, FRANCISCO JAVIER**  
AV DE LAS ARCAS DEL AGUA 6 1º 5ª C.P: 28905  
916821343

## **DR. CASTEL RUÍZ, PEDRO (601155)**

**DR. CASTEL RUÍZ, PEDRO**  
AV DE LAS ARCAS DEL AGUA 6 1º 5ª C.P: 28905  
916821343

## **DR. GARCIA ALMANZA, ANTONIO JESUS (450949)**

**DR. GARCIA ALMANZA, ANTONIO JESUS**  
CL GALVEZ 6 C.P: 28902  
916652780

## **DR. VARGAS FERNANDEZ, MIGUEL ANGEL (601155)**

**DR. VARGAS FERNANDEZ, MIGUEL ANGEL**  
AV DE LAS ARCAS DEL AGUA 6 1º 5ª C.P: 28905  
916821343

## **DRA. JUSTO BENITEZ, SUSANA (601181)**

**DRA. JUSTO BENITEZ, SUSANA**  
AV JUAN CARLOS I, DE 13 1ª C.P: 28905  
916651717

## **IBERMEDIC GETAFE (450949)**

**IBERMEDIC GETAFE**  
CL GALVEZ 6 C.P: 28902  
916652780

# MEDICINA INTERNA

**IBERMEDIC GETAFE (450949)**

**IBERMEDIC GETAFE**

CL GALVEZ 6 C.P: 28902  
916652780

**POLICLINICO HM GETAFE (601600)**

**POLICLINICO HM GETAFE**

CL JOSE MARIA PEREZ PERIDIS 2 C.P: 28902  
919370000

# NEUMOLOGÍA

**DR. GOMEZ FERNANDEZ, MAXIMO (601600)**

**DR. GOMEZ FERNANDEZ, MAXIMO**

CL JOSE MARIA PEREZ PERIDIS 2 C.P: 28902  
919370000

**DRA. VILLA CORBATON, MARIA DEL CARMEN (450949)**

**DRA. VILLA CORBATON, MARIA DEL CARMEN**

CL GALVEZ 6 C.P: 28902  
916652780

**IBERMEDIC GETAFE (450949)**

**IBERMEDIC GETAFE**

CL GALVEZ 6 C.P: 28902  
916652780

**POLICLINICO HM GETAFE (601600)**

**POLICLINICO HM GETAFE**

CL JOSE MARIA PEREZ PERIDIS 2 C.P: 28902  
919370000

# NEUROCIROUGIA

**DR. DIAMANTOPOULOS FERNANDEZ, JORGE (601600)**

**DR. DIAMANTOPOULOS FERNANDEZ, JORGE**

CL JOSE MARIA PEREZ PERIDIS 2 C.P: 28902  
919370000

**IBERMEDIC GETAFE (450949)**

**IBERMEDIC GETAFE**

CL GALVEZ 6 C.P: 28902  
916652780

**POLICLINICO HM GETAFE (601600)**

**POLICLINICO HM GETAFE**

CL JOSE MARIA PEREZ PERIDIS 2 C.P: 28902  
919370000

# NEUROFISIOLOGÍA CLÍNICA

**DRA. OCHOA MULAS, MARTA (601600)**

**DRA. OCHOA MULAS, MARTA**

CL JOSE MARIA PEREZ PERIDIS 2 C.P: 28902  
919370000

**POLICLINICO HM GETAFE (601600)**

**POLICLINICO HM GETAFE**

CL JOSE MARIA PEREZ PERIDIS 2 C.P: 28902  
919370000

# NEUROLOGIA

**DR. CRUZ VELARDE, JUAN ANTONIO (450949)**

**DR. CRUZ VELARDE, JUAN ANTONIO**

CL GALVEZ 6 C.P: 28902  
916652780

**IBERMEDIC GETAFE (450949)**

**IBERMEDIC GETAFE**

CL GALVEZ 6 C.P: 28902  
916652780

# OBSTETRICIA Y GINECOLOGÍA

**CENTRO CLINICO QUIRURGICO 2000 (601181)**

**CENTRO CLINICO QUIRURGICO 2000**

AV JUAN CARLOS I, DE 13 1ª C.P: 28905  
916651717

**CENTRO DE ESPECIALIDADES MEDICAS GETAFE (601693)**

**CENTRO DE ESPECIALIDADES MEDICAS GETAFE**

CL HUELVA 1 LO BJ C.P: 28903  
916018752

# OBSTETRICIA Y GINECOLOGÍA

## CLINICA SECTOR TRES (601155)

CLINICA SECTOR TRES

AV DE LAS ARCAS DEL AGUA 6 1º 5ª C.P: 28905  
916821343

## DR. JALLOUL CHAKER, TALAL (601693)

DR. JALLOUL CHAKER, TALAL

CL HUELVA 1 LO BJ C.P: 28903  
916018752

## DR. MATEOS BURGUILLO, JOSE FRANCISCO (601693)

DR. MATEOS BURGUILLO, JOSE FRANCISCO

CL HUELVA 1 LO BJ C.P: 28903  
916018752

## DR. RIESCO CALVO, CARLOS ANTONIO (601600)

DR. RIESCO CALVO, CARLOS ANTONIO

CL JOSE MARIA PEREZ PERIDIS 2 C.P: 28902  
919370000

## DR. RODRIGUEZ- MATA VARGAS, ANGEL (601600)

DR. RODRIGUEZ- MATA VARGAS, ANGEL

CL JOSE MARIA PEREZ PERIDIS 2 C.P: 28902  
919370000

## DRA. BURGOS ANGUIA, MARIA DEL CARMEN (601600)

DRA. BURGOS ANGUIA, MARIA DEL CARMEN

CL JOSE MARIA PEREZ PERIDIS 2 C.P: 28902  
919370000

## DRA. CANTERO PIÑEIRO, JIMENA (601600)

DRA. CANTERO PIÑEIRO, JIMENA

CL JOSE MARIA PEREZ PERIDIS 2 C.P: 28902  
919370000

## DRA. GARCIA GUERRA, RAQUEL (601600)

DRA. GARCIA GUERRA, RAQUEL

CL JOSE MARIA PEREZ PERIDIS 2 C.P: 28902  
919370000

## DRA. LOPEZ MURO, DIANA CAROLINA (601155)

DRA. LOPEZ MURO, DIANA CAROLINA

AV DE LAS ARCAS DEL AGUA 6 1º 5ª C.P: 28905  
916821343

## DRA. MENDEZ GARCIA, IZASKUM (601600)

DRA. MENDEZ GARCIA, IZASKUM

CL JOSE MARIA PEREZ PERIDIS 2 C.P: 28902  
919370000

## DRA. PINGARRON SANTOFIMIA, MARIA DEL CARMEN (601224)

DRA. PINGARRON SANTOFIMIA, MARIA DEL CARMEN

CL COMANDANTE ERNESTO CHE GUEVARA 1 BJ C.P:  
28901  
916836541

## DRA. RODRIGUEZ HERNANDEZ, MARINA (601600)

DRA. RODRIGUEZ HERNANDEZ, MARINA

CL JOSE MARIA PEREZ PERIDIS 2 C.P: 28902  
919370000

## DR. ALONSO ZAFRA, JORGE (601383)

DR. ALONSO ZAFRA, JORGE

CL ARBOLEDA 34 C.P: 28901  
916019235

## DR. LEFELMAN SCHWARTZ, EZEQUIEL (601181)

DR. LEFELMAN SCHWARTZ, EZEQUIEL

AV JUAN CARLOS I, DE 13 1ª C.P: 28905  
916651717

## DR. MIRANDA CALVO, ALBA (601600)

DR. MIRANDA CALVO, ALBA

CL JOSE MARIA PEREZ PERIDIS 2 C.P: 28902  
919370000

## DR. RODRIGUEZ ZAMBRANO, MIGUEL ANGEL (601600)

DR. RODRIGUEZ ZAMBRANO, MIGUEL ANGEL

CL JOSE MARIA PEREZ PERIDIS 2 C.P: 28902  
919370000

## DRA. ALONSO MANCUELLO, VIOLETA AMADA (450949)

DRA. ALONSO MANCUELLO, VIOLETA AMADA

CL GALVEZ 6 C.P: 28902  
916652780

## DRA. CANETE RIAZA, ROCIO (601600)

DRA. CANETE RIAZA, ROCIO

CL JOSE MARIA PEREZ PERIDIS 2 C.P: 28902  
919370000

## DRA. GARCIA DIAZ, CECILIA (601383)

DRA. GARCIA DIAZ, CECILIA

CL ARBOLEDA 34 C.P: 28901  
916019235

## DRA. KIRK GROHAR, JANETTE (601600)

DRA. KIRK GROHAR, JANETTE

CL JOSE MARIA PEREZ PERIDIS 2 C.P: 28902  
919370000

## DRA. LOPEZ NAVARRO, MARIA TRINIDAD (601600)

DRA. LOPEZ NAVARRO, MARIA TRINIDAD

CL JOSE MARIA PEREZ PERIDIS 2 C.P: 28902  
919370000

## DRA. PALOMO LOPEZ, RUTH (601600)

DRA. PALOMO LOPEZ, RUTH

CL JOSE MARIA PEREZ PERIDIS 2 C.P: 28902  
919370000

## DRA. POYO TORCAL, SILVIA (601224)

DRA. POYO TORCAL, SILVIA

CL COMANDANTE ERNESTO CHE GUEVARA 1 BJ C.P:  
28901  
916836541

## DRA. SOBRINA LORENZANA, LARA (601383)

DRA. SOBRINA LORENZANA, LARA

CL ARBOLEDA 34 C.P: 28901  
916019235

# OBSTETRICIA Y GINECOLOGÍA

**DRA. TORRES HERNANDEZ, MARIA CAROLINA (601600)**

**DRA. TORRES HERNANDEZ, MARIA CAROLINA**  
CL JOSE MARIA PEREZ PERIDIS 2 C.P: 28902  
919370000

**IBERMEDIC GETAFE (450949)**

**IBERMEDIC GETAFE**  
CL GALVEZ 6 C.P: 28902  
916652780

**POLICLINICO HM GETAFE (601600)**

**POLICLINICO HM GETAFE**  
CL JOSE MARIA PEREZ PERIDIS 2 C.P: 28902  
919370000

**GINEGETAFE (601224)**

**GINEGETAFE**  
CL COMANDANTE ERNESTO CHE GUEVARA 1 BJ C.P:  
28901  
916836541

**INSTITUTO PARA EL ESTUDIO DE LA ESTERILIDAD (601383)**

**INSTITUTO PARA EL ESTUDIO DE LA ESTERILIDAD**  
CL ARBOLEDA 34 C.P: 28901  
916019235

# OFTALMOLOGIA

**CENTRO CLINICO QUIRURGICO 2000 (601181)**

**CENTRO CLINICO QUIRURGICO 2000**  
AV JUAN CARLOS I, DE 13 1ª C.P: 28905  
916651717

**CLINICA BAVIERA GETAFE (601289)**

**CLINICA BAVIERA GETAFE**  
CL MADRID 12 C.P: 28901  
900180100

**CONSULTORIO SIERRA (280740)**

**CONSULTORIO SIERRA**  
CL SIERRA 23 BA C.P: 28901  
916824010

**DR. BENITEZ HERREROS, JAVIER (450949)**

**DR. BENITEZ HERREROS, JAVIER**  
CL GALVEZ 6 C.P: 28902  
916652780

**DR. DE COTERO SECADES, LAURA FERNANDEZ (601600)**

**DR. DE COTERO SECADES, LAURA FERNANDEZ**  
CL JOSE MARIA PEREZ PERIDIS 2 C.P: 28902  
919370000

**DR. MARQUEZ SANTONI, JORGE LUIS (601600)**

**DR. MARQUEZ SANTONI, JORGE LUIS**  
CL JOSE MARIA PEREZ PERIDIS 2 C.P: 28902  
919370000

**DRA. AMOROS GARCIA, SONIA MARIA (601289)**

**DRA. AMOROS GARCIA, SONIA MARIA**  
CL MADRID 12 C.P: 28901  
900180100

**DRA. GARCIA SAENZ, SOFIA (601600)**

**DRA. GARCIA SAENZ, SOFIA**  
CL JOSE MARIA PEREZ PERIDIS 2 C.P: 28902  
919370000

**CENTRO DE ESPECIALIDADES MEDICAS GETAFE (601693)**

**CENTRO DE ESPECIALIDADES MEDICAS GETAFE**  
CL HUELVA 1 LO BJ C.P: 28903  
916018752

**CLINICA SECTOR TRES (601155)**

**CLINICA SECTOR TRES**  
AV DE LAS ARCAS DEL AGUA 6 1º 5ª C.P: 28905  
916821343

**DR. AJJUR BANY, HAMUD MOHAMAD (601181)**

**DR. AJJUR BANY, HAMUD MOHAMAD**  
AV JUAN CARLOS I, DE 13 1ª C.P: 28905  
916651717

**DR. CALLE DIEZ, FRANCISCO (601289)**

**DR. CALLE DIEZ, FRANCISCO**  
CL MADRID 12 C.P: 28901  
916831082

**DR. JIMENEZ GUERRA, VICENTE (601289)**

**DR. JIMENEZ GUERRA, VICENTE**  
CL MADRID 12 C.P: 28901  
916831082

**DRA. AGUIRREBEÑA OLMOS, AFRODITA (601155)**

**DRA. AGUIRREBEÑA OLMOS, AFRODITA**  
AV DE LAS ARCAS DEL AGUA 6 1º 5ª C.P: 28905  
916821343

**DRA. FERNANDEZ CHERKASOVA, LILIA JESUSOVNA (601600)**

**DRA. FERNANDEZ CHERKASOVA, LILIA JESUSOVNA**  
CL JOSE MARIA PEREZ PERIDIS 2 C.P: 28902  
919370000

**DRA. PALACIOS HIPOLA, ANA ISABEL (601155)**

**DRA. PALACIOS HIPOLA, ANA ISABEL**  
AV DE LAS ARCAS DEL AGUA 6 1º 5ª C.P: 28905  
916821343

# OFTALMOLOGIA

**DRA. VOZMEDIANO SERRANO, MARIA TERESA (601600)**

**DRA. VOZMEDIANO SERRANO, MARIA TERESA**  
CL JOSE MARIA PEREZ PERIDIS 2 C.P: 28902  
919370000

**POLICLINICO HM GETAFE (601600)**

**POLICLINICO HM GETAFE**  
CL JOSE MARIA PEREZ PERIDIS 2 C.P: 28902  
919370000

**IBERMEDIC GETAFE (450949)**

**IBERMEDIC GETAFE**  
CL GALVEZ 6 C.P: 28902  
916652780

# OTORRINOLARINGOLOGÍA

**CENTRO DE ESPECIALIDADES MEDICAS GETAFE (601693)**

**CENTRO DE ESPECIALIDADES MEDICAS GETAFE**  
CL HUELVA 1 LO BJ C.P: 28903  
916018752

**CLINICA MAGNETOSUR (601182)**

**CLINICA MAGNETOSUR**  
CL ALVARO DE BAZAN 15 LO C.P: 28902  
916839450

**CONSULTORIO SIERRA (280740)**

**CONSULTORIO SIERRA**  
CL SIERRA 23 BA C.P: 28901  
916824010

**DR. CHACON MARTINEZ, JAVIER (601600)**

**DR. CHACON MARTINEZ, JAVIER**  
CL JOSE MARIA PEREZ PERIDIS 2 C.P: 28902  
919370000

**DR. GARCIA FERNANDEZ, ALFREDO FERNANDO (601600)**

**DR. GARCIA FERNANDEZ, ALFREDO FERNANDO**  
CL JOSE MARIA PEREZ PERIDIS 2 C.P: 28902  
919370000

**DR. LORENTE TORTOSA, JOSE MARIA (450949)**

**DR. LORENTE TORTOSA, JOSE MARIA**  
CL GALVEZ 6 C.P: 28902  
916652780

**DRA. ACLE CERVERA, LETICIA MARIA (601600)**

**DRA. ACLE CERVERA, LETICIA MARIA**  
CL JOSE MARIA PEREZ PERIDIS 2 C.P: 28902  
919370000

**DRA. LOMBARDI MONTERO, ZENOBIA SUSANA (450949)**

**DRA. LOMBARDI MONTERO, ZENOBIA SUSANA**  
CL GALVEZ 6 C.P: 28902  
916652780

**DRA. PESCADOR MESONERO, MARIA CONCEPCION (601693)**

**DRA. PESCADOR MESONERO, MARIA CONCEPCION**  
CL HUELVA 1 LO BJ C.P: 28903  
916018752

**CENTRO OTORRINOLARINGOLOGICO BUENAVISTA (450301)**

**CENTRO OTORRINOLARINGOLOGICO BUENAVISTA**  
PS MARIA LEJARRAGA, LOCAL 3 5 C.P: 28905  
912193183

**CLINICA SECTOR TRES (601155)**

**CLINICA SECTOR TRES**  
AV DE LAS ARCAS DEL AGUA 6 1º 5ª C.P: 28905  
916821343

**DR. CHACON MARTINEZ, JAVIER (601155)**

**DR. CHACON MARTINEZ, JAVIER**  
AV DE LAS ARCAS DEL AGUA 6 1º 5ª C.P: 28905  
916821343

**DR. DE VERGAS GUTIERREZ, JOAQUIN JESUS (601600)**

**DR. DE VERGAS GUTIERREZ, JOAQUIN JESUS**  
CL JOSE MARIA PEREZ PERIDIS 2 C.P: 28902  
919370000

**DR. GONZALEZ-ORUS ALVAREZ-MORUJO, RICARDO JOSE (601600)**

**DR. GONZALEZ-ORUS ALVAREZ-MORUJO, RICARDO JOSE**  
CL JOSE MARIA PEREZ PERIDIS 2 C.P: 28902  
919370000

**DR. RIESTRA AYORA, JUAN IGNACIO (601600)**

**DR. RIESTRA AYORA, JUAN IGNACIO**  
CL JOSE MARIA PEREZ PERIDIS 2 C.P: 28902  
919370000

**DRA. CARLES ESPINOSA, LILIANA (601600)**

**DRA. CARLES ESPINOSA, LILIANA**  
CL JOSE MARIA PEREZ PERIDIS 2 C.P: 28902  
919370000

**DRA. MATA CASTRO, MARIA NIEVES (601600)**

**DRA. MATA CASTRO, MARIA NIEVES**  
CL JOSE MARIA PEREZ PERIDIS 2 C.P: 28902  
919370000

**DRA. PINACHO MARTINEZ, PALOMA (601600)**

**DRA. PINACHO MARTINEZ, PALOMA**  
CL JOSE MARIA PEREZ PERIDIS 2 C.P: 28902  
919370000

# OTORRINOLARINGOLOGÍA

**DRA. VADUVA , CRISTINA (601600)**

**DRA. VADUVA , CRISTINA**

CL JOSE MARIA PEREZ PERIDIS 2 C.P: 28902  
919370000

**IBERMEDIC GETAFE (450949)**

**IBERMEDIC GETAFE**

CL GALVEZ 6 C.P: 28902  
916652780

**DRA. VASQUEZ PINOCHET, KAREN HELENA (601600)**

**DRA. VASQUEZ PINOCHET, KAREN HELENA**

CL JOSE MARIA PEREZ PERIDIS 2 C.P: 28902  
919370000

**POLICLINICO HM GETAFE (601600)**

**POLICLINICO HM GETAFE**

CL JOSE MARIA PEREZ PERIDIS 2 C.P: 28902  
919370000

# PEDIATRIA

**CLINICA SECTOR TRES (601155)**

**CLINICA SECTOR TRES**

AV DE LAS ARCAS DEL AGUA 6 1º 5ª C.P: 28905  
916821343

**DR. MIRANDA GARCIA, MARIO (601600)**

**DR. MIRANDA GARCIA, MARIO**

CL JOSE MARIA PEREZ PERIDIS 2 C.P: 28902  
919370000

**IBERMEDIC GETAFE (450949)**

**IBERMEDIC GETAFE**

CL GALVEZ 6 C.P: 28902  
916652780

**CONSULTORIO SIERRA (280740)**

**CONSULTORIO SIERRA**

CL SIERRA 23 BA C.P: 28901  
916824010

**DRA. LLANA MARTIN, ISABEL MARIA (601600)**

**DRA. LLANA MARTIN, ISABEL MARIA**

CL JOSE MARIA PEREZ PERIDIS 2 C.P: 28902  
919370000

**POLICLINICO HM GETAFE (601600)**

**POLICLINICO HM GETAFE**

CL JOSE MARIA PEREZ PERIDIS 2 C.P: 28902  
919370000

# PSICOLOGÍA



91 563 20 00 - 900 159 000

# PSIQUIATRIA

**DR. SANCHEZ GONZALEZ, ANTONIO (450949)**

**DR. SANCHEZ GONZALEZ, ANTONIO**

CL GALVEZ 6 C.P: 28902  
916652780

**DRA. BAÑON GONZALEZ, SARA MARIA (450949)**

**DRA. BAÑON GONZALEZ, SARA MARIA**

CL GALVEZ 6 C.P: 28902  
916652780

**IBERMEDIC GETAFE (450949)**

**IBERMEDIC GETAFE**

CL GALVEZ 6 C.P: 28902  
916652780

# REHABILITACION

**CENTRO CLINICO QUIRURGICO 2000 (601181)**

**CENTRO CLINICO QUIRURGICO 2000**

AV JUAN CARLOS I, DE 13 1ª C.P: 28905  
916651717

**CENTRO DE ESPECIALIDADES MEDICAS GETAFE (601693)**

**CENTRO DE ESPECIALIDADES MEDICAS GETAFE**

CL HUELVA 1 LO BJ C.P: 28903  
916018752



## REHABILITACION

**DR. VARELA DONOSO, ENRIQUE (601693)**  
DR. VARELA DONOSO, ENRIQUE  
CL HUELVA 1 LO BJ C.P: 28903  
916018752

**IBERMEDIC GETAFE (450949)**  
IBERMEDIC GETAFE  
CL GALVEZ 6 C.P: 28902  
916652780

**DRA. MACIAS MANZANARES, GLORIA (450949)**  
DRA. MACIAS MANZANARES, GLORIA  
CL GALVEZ 6 C.P: 28902  
916652780

**POLICLINICO HM GETAFE (601600)**  
POLICLINICO HM GETAFE  
CL JOSE MARIA PEREZ PERIDIS 2 C.P: 28902  
919370000

## REPRODUCCIÓN ASISTIDA

**DR. ALONSO ZAFRA, JORGE (601383)**  
DR. ALONSO ZAFRA, JORGE  
CL ARBOLEDA 34 C.P: 28901  
916019235

**INSTITUTO PARA EL ESTUDIO DE LA ESTERILIDAD (601383)**  
INSTITUTO PARA EL ESTUDIO DE LA ESTERILIDAD  
CL ARBOLEDA 34 C.P: 28901  
916019235

## REUMATOLOGIA

**DR. GRECO MERINO, MARTIN GERARDO (450949)**  
DR. GRECO MERINO, MARTIN GERARDO  
CL GALVEZ 6 C.P: 28902  
916652780

**IBERMEDIC GETAFE (450949)**  
IBERMEDIC GETAFE  
CL GALVEZ 6 C.P: 28902  
916652780

**DR. SAEZ DEL CASTILLO, JOSE I. (450949)**  
DR. SAEZ DEL CASTILLO, JOSE I.  
CL GALVEZ 6 C.P: 28902  
916652780

**POLICLINICO HM GETAFE (601600)**  
POLICLINICO HM GETAFE  
CL JOSE MARIA PEREZ PERIDIS 2 C.P: 28902  
919370000

## TRAUMATOLOGIA Y CIR.ORTOPEDICA

**CENTRO CLINICO QUIRURGICO 2000 (601181)**  
CENTRO CLINICO QUIRURGICO 2000  
AV JUAN CARLOS I, DE 13 1ª C.P: 28905  
916651717

**CLINICA MAGNETOSUR (601182)**  
CLINICA MAGNETOSUR  
CL ALVARO DE BAZAN 15 LO C.P: 28902  
916839450

**DR. ARNAL BURRO, JAVIER (601600)**  
DR. ARNAL BURRO, JAVIER  
CL JOSE MARIA PEREZ PERIDIS 2 C.P: 28902  
919370000

**DR. BUSTILLO BADAJOZ, JAVIER (601600)**  
DR. BUSTILLO BADAJOZ, JAVIER  
CL JOSE MARIA PEREZ PERIDIS 2 C.P: 28902  
919370000

**DR. DE ANTONIO FERNANDEZ, MARCOS (601600)**  
DR. DE ANTONIO FERNANDEZ, MARCOS  
CL JOSE MARIA PEREZ PERIDIS 2 C.P: 28902  
919370000

**CENTRO DE ESPECIALIDADES MEDICAS GETAFE (601693)**  
CENTRO DE ESPECIALIDADES MEDICAS GETAFE  
CL HUELVA 1 LO BJ C.P: 28903  
916018752

**CLINICA SECTOR TRES (601155)**  
CLINICA SECTOR TRES  
AV DE LAS ARCAS DEL AGUA 6 1º 5ª C.P: 28905  
916821343

**DR. BARBERA LOUSTAUNAU, MATIAS JOSE (601600)**  
DR. BARBERA LOUSTAUNAU, MATIAS JOSE  
CL JOSE MARIA PEREZ PERIDIS 2 C.P: 28902  
919370000

**DR. CHAVEZ CUBAS, MANUEL (601181)**  
DR. CHAVEZ CUBAS, MANUEL  
AV JUAN CARLOS I, DE 13 1ª C.P: 28905  
916651717

**DR. DE LA ROSA ZABALA, KELMAN LUIS (601600)**  
DR. DE LA ROSA ZABALA, KELMAN LUIS  
CL JOSE MARIA PEREZ PERIDIS 2 C.P: 28902  
919370000



# TRAUMATOLOGIA Y CIR.ORTOPEDICA

**DR. GARCIA IBAÑEZ, PABLO (601600)**

**DR. GARCIA IBAÑEZ, PABLO**

CL JOSE MARIA PEREZ PERIDIS 2 C.P: 28902  
919370000

**DR. GARCIA REYES MANZANOS, ANTONIO (601155)**

**DR. GARCIA REYES MANZANOS, ANTONIO**

AV DE LAS ARCAS DEL AGUA 6 1º 5ª C.P: 28905  
916821343

**DR. JAVIER MARTINEZ, ELIAS ENMANUEL (601182)**

**DR. JAVIER MARTINEZ, ELIAS ENMANUEL**

CL ALVARO DE BAZAN 15 LO C.P: 28902  
916839450

**DR. MORENO CORONAS, FRANCISCO JAVIER (601600)**

**DR. MORENO CORONAS, FRANCISCO JAVIER**

CL JOSE MARIA PEREZ PERIDIS 2 C.P: 28902  
919370000

**DR. ORTEGA MUÑOZ, GREGORIO (601182)**

**DR. ORTEGA MUÑOZ, GREGORIO**

CL ALVARO DE BAZAN 15 LO C.P: 28902  
916839450

**DR. PARRA SANCHEZ, GUILLERMO (601600)**

**DR. PARRA SANCHEZ, GUILLERMO**

CL JOSE MARIA PEREZ PERIDIS 2 C.P: 28902  
919370000

**DR. REYES RODRIGUEZ, JOSE EMILIO (601600)**

**DR. REYES RODRIGUEZ, JOSE EMILIO**

CL JOSE MARIA PEREZ PERIDIS 2 C.P: 28902  
919370000

**DR. RUBIO TORRES, JUAN ANTONIO (601600)**

**DR. RUBIO TORRES, JUAN ANTONIO**

CL JOSE MARIA PEREZ PERIDIS 2 C.P: 28902  
919370000

**DR. SANZ FERRANDO, LUIS ALFONSO (601600)**

**DR. SANZ FERRANDO, LUIS ALFONSO**

CL JOSE MARIA PEREZ PERIDIS 2 C.P: 28902  
919370000

**DR. VIVANCO JODAR, TEODORO JESUS (601600)**

**DR. VIVANCO JODAR, TEODORO JESUS**

CL JOSE MARIA PEREZ PERIDIS 2 C.P: 28902  
919370000

**DRA. DEL CURA VARAS, MARIA SOLEDAD (601600)**

**DRA. DEL CURA VARAS, MARIA SOLEDAD**

CL JOSE MARIA PEREZ PERIDIS 2 C.P: 28902  
919370000

**IBERMEDIC GETAFE (450949)**

**IBERMEDIC GETAFE**

CL GALVEZ 6 C.P: 28902  
916652780

**DR. GARCIA JIMENEZ, JULIAN (601600)**

**DR. GARCIA JIMENEZ, JULIAN**

CL JOSE MARIA PEREZ PERIDIS 2 C.P: 28902  
919370000

**DR. HERRERA MERA, PABLO (601600)**

**DR. HERRERA MERA, PABLO**

CL JOSE MARIA PEREZ PERIDIS 2 C.P: 28902  
919370000

**DR. LUGUERA PEREZ, RICARDO RAFAEL (450949)**

**DR. LUGUERA PEREZ, RICARDO RAFAEL**

CL GALVEZ 6 C.P: 28902  
916652780

**DR. MUÑOZ NIHARRA, BORJA (601693)**

**DR. MUÑOZ NIHARRA, BORJA**

CL HUELVA 1 LO BJ C.P: 28903  
916018752

**DR. ORTEGA MUÑOZ, GREGORIO (450949)**

**DR. ORTEGA MUÑOZ, GREGORIO**

CL GALVEZ 6 C.P: 28902  
916652780

**DR. PEÑALBA SUAREZ, OSCAR UBALDO (601182)**

**DR. PEÑALBA SUAREZ, OSCAR UBALDO**

CL ALVARO DE BAZAN 15 LO C.P: 28902  
916839450

**DR. ROMERO MANRIQUE, MELQUIADES (601600)**

**DR. ROMERO MANRIQUE, MELQUIADES**

CL JOSE MARIA PEREZ PERIDIS 2 C.P: 28902  
919370000

**DR. RUIZ MEZCUA, JUAN RAMON (601600)**

**DR. RUIZ MEZCUA, JUAN RAMON**

CL JOSE MARIA PEREZ PERIDIS 2 C.P: 28902  
919370000

**DR. SUAREZ FERNANDEZ, JORGE (601600)**

**DR. SUAREZ FERNANDEZ, JORGE**

CL JOSE MARIA PEREZ PERIDIS 2 C.P: 28902  
919370000

**DRA. ALARCIA PINEDA, JOSE MANUEL (601600)**

**DRA. ALARCIA PINEDA, JOSE MANUEL**

CL JOSE MARIA PEREZ PERIDIS 2 C.P: 28902  
919370000

**DRA. FERNANDEZ TALAVERA, VERONICA AZUCENA (601600)**

**DRA. FERNANDEZ TALAVERA, VERONICA AZUCENA**

CL JOSE MARIA PEREZ PERIDIS 2 C.P: 28902  
919370000

**POLICLINICO HM GETAFE (601600)**

**POLICLINICO HM GETAFE**

CL JOSE MARIA PEREZ PERIDIS 2 C.P: 28902  
919370000

## UROLOGIA

### CENTRO CLINICO QUIRURGICO 2000 (601181)

CENTRO CLINICO QUIRURGICO 2000  
AV JUAN CARLOS I, DE 13 1ª C.P: 28905  
916651717

### CLINICA MAGNETOSUR (601182)

CLINICA MAGNETOSUR  
CL ALVARO DE BAZAN 15 LO C.P: 28902  
916839450

### DR. DEL RIO ANDREU, MANUEL (601693)

DR. DEL RIO ANDREU, MANUEL  
CL HUELVA 1 LO BJ C.P: 28903  
916018752

### DR. JUSTO QUINTAS, JUAN (601600)

DR. JUSTO QUINTAS, JUAN  
CL JOSE MARIA PEREZ PERIDIS 2 C.P: 28902  
919370000

### DR. LUJAN GALAN, MARCOS (601181)

DR. LUJAN GALAN, MARCOS  
AV JUAN CARLOS I, DE 13 1ª C.P: 28905  
916651717

### DR. SAENZ CALZADA, DAVID MANUEL (601600)

DR. SAENZ CALZADA, DAVID MANUEL  
CL JOSE MARIA PEREZ PERIDIS 2 C.P: 28902  
919370000

### IBERMEDIC GETAFE (450949)

IBERMEDIC GETAFE  
CL GALVEZ 6 C.P: 28902  
916652780

### ROC CLINIC - HM GETAFE (450995)

ROC CLINIC - HM GETAFE  
CL JOSE MARIA PEREZ PERIDIS 2 C.P: 28902  
919370000

### CENTRO DE ESPECIALIDADES MEDICAS GETAFE (601693)

CENTRO DE ESPECIALIDADES MEDICAS GETAFE  
CL HUELVA 1 LO BJ C.P: 28903  
916018752

### DR. BENITEZ SALA, RAUL (601600)

DR. BENITEZ SALA, RAUL  
CL JOSE MARIA PEREZ PERIDIS 2 C.P: 28902  
919370000

### DR. FIORILLO , ALESSANDRO (601600)

DR. FIORILLO , ALESSANDRO  
CL JOSE MARIA PEREZ PERIDIS 2 C.P: 28902  
919370000

### DR. LERMA SANDOVAL, JORGE ANTONIO (450949)

DR. LERMA SANDOVAL, JORGE ANTONIO  
CL GALVEZ 6 C.P: 28902  
916652780

### DR. SAENZ CALZADA, DAVID (450995)

DR. SAENZ CALZADA, DAVID  
CL JOSE MARIA PEREZ PERIDIS 2 C.P: 28902  
919370000

### DRA. ROMERO OTERO, JAVIER (601600)

DRA. ROMERO OTERO, JAVIER  
CL JOSE MARIA PEREZ PERIDIS 2 C.P: 28902  
919370000

### POLICLINICO HM GETAFE (601600)

POLICLINICO HM GETAFE  
CL JOSE MARIA PEREZ PERIDIS 2 C.P: 28902  
919370000

## GRIÑÓN

## ALERGOLOGIA

### CENTRO MEDICO GRIÑÓN (601162)

CENTRO MEDICO GRIÑÓN  
CL LA IGLESIA 18 C.P: 28971  
918141134

## ANALISIS CLINICOS

### ANALIZA CENTRO MÉDICO GRIÑÓN (601555)

ANALIZA CENTRO MÉDICO GRIÑÓN  
CL IGLESIA 18 C.P: 28971  
918141134

# ATS

**CENTRO MEDICO GRIÑON (601162)**  
CENTRO MEDICO GRIÑON  
CL LA IGLESIA 18 C.P: 28971  
918141134

# CIRUGIA GENERAL Y AP. DIGESTIVO

**CENTRO MEDICO GRIÑON (601162)**  
CENTRO MEDICO GRIÑON  
CL LA IGLESIA 18 C.P: 28971  
918141134

# DERMATOLOGIA MEDICO-QUIRURGICA

**CENTRO MEDICO GRIÑON (601162)**  
CENTRO MEDICO GRIÑON  
CL LA IGLESIA 18 C.P: 28971  
918141134

**DR. TAMIMI TAMIMI, WADDAH (601162)**  
DR. TAMIMI TAMIMI, WADDAH  
CL LA IGLESIA 18 C.P: 28971  
918141134

# ENDOCRINOLOGIA Y NUTRICION

**CENTRO MEDICO GRIÑON (601162)**  
CENTRO MEDICO GRIÑON  
CL LA IGLESIA 18 C.P: 28971  
918141134

**DR. DE LOS SANTOS POLANCO, TILSON A. (601162)**  
DR. DE LOS SANTOS POLANCO, TILSON A.  
CL LA IGLESIA 18 C.P: 28971  
918141134

# ESTOMATOLOGIA-ODONTOLOGIA

**CENTRO MEDICO GRIÑON (601162)**  
CENTRO MEDICO GRIÑON  
CL LA IGLESIA 18 C.P: 28971  
918141134

# MEDICINA GENERAL-MEDICINA FAMILIA

**CENTRO MEDICO GRIÑON (601162)**  
CENTRO MEDICO GRIÑON  
CL LA IGLESIA 18 C.P: 28971  
918141134

**DRA. GARCIA SARANDESES, INES (601162)**  
DRA. GARCIA SARANDESES, INES  
CL LA IGLESIA 18 C.P: 28971  
918141134

**DRA. CRUZ OÑOZ, AMPARO ELVIRA (601162)**  
DRA. CRUZ OÑOZ, AMPARO ELVIRA  
CL LA IGLESIA 18 C.P: 28971  
918141134

# OBSTETRICIA Y GINECOLOGÍA

**CENTRO MEDICO GRIÑON (601162)**  
CENTRO MEDICO GRIÑON  
CL LA IGLESIA 18 C.P: 28971  
918141134

**DR. ROMAN PINO, J. CARLOS (601162)**  
DR. ROMAN PINO, J. CARLOS  
CL LA IGLESIA 18 C.P: 28971  
918141134

# OBSTETRICIA Y GINECOLOGÍA

**DR. ROMAN PINO, JUAN CARLOS (450814)**

**DR. ROMAN PINO, JUAN CARLOS**

CL DE LA IGLESIA 18 C.P: 28971

918141134

## PEDIATRIA

**CENTRO MEDICO GRIÑON (601162)**

**CENTRO MEDICO GRIÑON**

CL LA IGLESIA 18 C.P: 28971

918141134

**DR. AMILACHWARI, MIGUEL (601162)**

**DR. AMILACHWARI, MIGUEL**

CL LA IGLESIA 18 C.P: 28971

918141134

**DRA. MANESCU LORELAI, MIHAELA (601162)**

**DRA. MANESCU LORELAI, MIHAELA**

CL LA IGLESIA 18 C.P: 28971

918141134

## PSICOLOGIA INFANTIL

**CENTRO MEDICO GRIÑON (601162)**

**CENTRO MEDICO GRIÑON**

CL LA IGLESIA 18 C.P: 28971

918141134

## PSICOLOGÍA



91 563 20 00 - 900 159 000

## PSIQUIATRIA

**CENTRO MEDICO GRIÑON (601162)**

**CENTRO MEDICO GRIÑON**

CL LA IGLESIA 18 C.P: 28971

918141134

## GUADARRAMA

## ANALISIS CLINICOS

**C.M. PLAZA (280508)**

**C.M. PLAZA**

CL JOAQUIN RODRIGO 6 B1 G C.P: 28440

918540231

**DIAGNOSLAB:C.M. PLAZA (601555)**

**DIAGNOSLAB:C.M. PLAZA**

CL JUAQIUN RODRIGO 6 C.P: 28440

918540231

## ATS

### C.M. PLAZA (280508)

#### C.M. PLAZA

CL JOAQUIN RODRIGO 6 BJ G C.P: 28440  
918540231

### CENTRO MEDICO PLAZA (450755)

#### CENTRO MEDICO PLAZA

CL DE JOAQUIN RODRIGO 6 BJ C.P: 28440  
918540231

## MEDICINA GENERAL-MEDICINA FAMILIA

### CENTRO MEDICO PLAZA (450755)

#### CENTRO MEDICO PLAZA

CL DE JOAQUIN RODRIGO 6 BJ C.P: 28440  
918540231

### CLINICA SIERRA (450416)

#### CLINICA SIERRA

CL DOS DE MAYO 1 LC 2 C.P: 28440  
918547435

### CONSULTA MEDICINA GENERAL DR. JUAN EMILIO ALFONSO (601427)

#### CONSULTA MEDICINA GENERAL DR. JUAN EMILIO ALFONSO

CL CARLOS MARTINEZ 1 DCH 1° C C.P: 28440  
918543015

### DR. ORIZALES BALADO, ANTONIO (450755)

#### DR. ORIZALES BALADO, ANTONIO

CL DE JOAQUIN RODRIGO 6 BJ C.P: 28440  
918540231

### DR. PRIETO DEL PORTILLO, JOSE MANUEL (450755)

#### DR. PRIETO DEL PORTILLO, JOSE MANUEL

CL DE JOAQUIN RODRIGO 6 BJ C.P: 28440  
918540231

## PSICOLOGÍA



91 563 20 00 - 900 159 000

## HUMANES DE MADRID

## ALERGOLOGIA

### CENTRO MEDICO HUMANES (600960)

#### CENTRO MEDICO HUMANES

CL MADRID 35 C.P: 28970  
916041066

## ANALISIS CLINICOS

### CENTRO MEDICO HUMANES (600960)

#### CENTRO MEDICO HUMANES

CL MADRID 35 C.P: 28970  
916041066

## ATS

### CENTRO MEDICO HUMANES (600960)

#### CENTRO MEDICO HUMANES

CL MADRID 35 C.P: 28970  
916041066

## CARDIOLOGIA

**CENTRO MEDICO HUMANES (600960)**

CENTRO MEDICO HUMANES

CL MADRID 35 C.P: 28970

916041066

## DERMATOLOGIA MEDICO-QUIRURGICA

**CENTRO MEDICO HUMANES (600960)**

CENTRO MEDICO HUMANES

CL MADRID 35 C.P: 28970

916041066

## FISIOTERAPIA



91 563 20 00 - 900 159 000

## MEDICINA GENERAL-MEDICINA FAMILIA

**CENTRO MEDICO HUMANES (600960)**

CENTRO MEDICO HUMANES

CL MADRID 35 C.P: 28970

916041066

## OFTALMOLOGIA

**CENTRO MEDICO HUMANES (600960)**

CENTRO MEDICO HUMANES

CL MADRID 35 C.P: 28970

916041066

## LEGANÉS

## ALERGOLOGIA

**AFFIDEA MEDICENTRO LEGANES (601116)**

AFFIDEA MEDICENTRO LEGANES

AV DE LA MANCHA 23 C.P: 28912

914810265

**DRA. FERNANDEZ TERUEL, TAMARA (450946)**

DRA. FERNANDEZ TERUEL, TAMARA

CL BUREBA (POSTERIOR) 26 C.P: 28915

916882474

**DR. SOSA DIAZ SAAVEDRA, GABRIEL ALFREDO (601116)**

DR. SOSA DIAZ SAAVEDRA, GABRIEL ALFREDO

AV DE LA MANCHA 23 C.P: 28912

914810265

**INTERMEDIC CENTROS MEDICOS (450946)**

INTERMEDIC CENTROS MEDICOS

CL BUREBA 26 C.P: 28915

916882474

## ANALISIS CLINICOS

**ABOLAD ANALISIS CLINICOS, SL (LAB. DURAN BELLIDO) (600901)**

ABOLAD ANALISIS CLINICOS, SL (LAB. DURAN BELLIDO)

PL FUENTE HONDA 3 C.P: 28911  
914484086

**ANALIZA IBERMEDIC LEGANES (601555)**

ANALIZA IBERMEDIC LEGANES

CL BUREBA 26 C.P: 28915  
916882474

**CLINICAS IBERMEDIC (450012)**

CLINICAS IBERMEDIC

CL BUREBA 26 C.P: 28910  
916882674

**SYNLAB LEGANES (601048)**

SYNLAB LEGANES

AV JUAN CARLOS I 73 C.P: 28916  
919195020

**AFFIDEA MEDICENTRO LEGANES (601116)**

AFFIDEA MEDICENTRO LEGANES

AV DE LA MANCHA 23 C.P: 28912  
914810265

**ANALIZA MEDICENTRO LEGANES (601555)**

ANALIZA MEDICENTRO LEGANES

AV LA MANCHA 23 C.P: 28912  
902933084

**INTERMEDIC CENTROS MEDICOS (450946)**

INTERMEDIC CENTROS MEDICOS

CL BUREBA 26 C.P: 28915  
916882474

## ANGIOLOGIA Y CIRUGIA VASCULAR

**AFFIDEA MEDICENTRO LEGANES (601116)**

AFFIDEA MEDICENTRO LEGANES

AV DE LA MANCHA 23 C.P: 28912  
914810265

**DR. RODRIGUEZ PADILLA, JAVIER (601116)**

DR. RODRIGUEZ PADILLA, JAVIER

AV DE LA MANCHA 23 C.P: 28912  
914810265

**DR. MOÑUX DUCAJU, GUILLERMO (601116)**

DR. MOÑUX DUCAJU, GUILLERMO

AV DE LA MANCHA 23 C.P: 28912  
914810265

## APARATO DIGESTIVO. PROCTOLOGIA

**AFFIDEA MEDICENTRO LEGANES (601116)**

AFFIDEA MEDICENTRO LEGANES

AV DE LA MANCHA 23 C.P: 28912  
914810265

**DR. GANDARA DEL CASTILLO, MIGUEL A. (450946)**

DR. GANDARA DEL CASTILLO, MIGUEL A.

CL BUREBA (POSTERIOR) 26 C.P: 28910  
916882474

**DR. JORDAN CASTRO, JUNIOR ALEXANDRE (601116)**

DR. JORDAN CASTRO, JUNIOR ALEXANDRE

AV DE LA MANCHA 23 C.P: 28912  
914810265

**DR. ACAL TAPIA, EUGENIO FERNANDO (601116)**

DR. ACAL TAPIA, EUGENIO FERNANDO

AV DE LA MANCHA 23 C.P: 28912  
914810265

**DR. GOTUZZO ALTEZ, LUIS RICARDO (601116)**

DR. GOTUZZO ALTEZ, LUIS RICARDO

AV DE LA MANCHA 23 C.P: 28912  
914810265

**INTERMEDIC CENTROS MEDICOS (450946)**

INTERMEDIC CENTROS MEDICOS

CL BUREBA 26 C.P: 28915  
916882474

## ATS

**AFFIDEA MEDICENTRO LEGANES (601116)**

AFFIDEA MEDICENTRO LEGANES

AV DE LA MANCHA 23 C.P: 28912  
914810265

**INTERMEDIC CENTROS MEDICOS (450946)**

INTERMEDIC CENTROS MEDICOS

CL BUREBA 26 C.P: 28915  
916882474

## ATS

**SRA. FRANCO DIAZ, INMACULADA (601116)**  
SRA. FRANCO DIAZ, INMACULADA  
AV DE LA MANCHA 23 C.P: 28912  
914810265

**SRA. PEREZ ALEGRE, M<sup>a</sup> ANGELES (450946)**  
SRA. PEREZ ALEGRE, M<sup>a</sup> ANGELES  
CL BUREBA (POSTERIOR) 26 C.P: 28915  
916882474

## CARDIOLOGIA

**AFFIDEA MEDICENTRO LEGANES (601116)**  
AFFIDEA MEDICENTRO LEGANES  
AV DE LA MANCHA 23 C.P: 28912  
914810265

**DR. FERNANDEZ GONZALEZ, RAUL (601116)**  
DR. FERNANDEZ GONZALEZ, RAUL  
AV DE LA MANCHA 23 C.P: 28912  
914810265

**DR. GOMEZ PAJUELO, CASIMIRO JUAN (601116)**  
DR. GOMEZ PAJUELO, CASIMIRO JUAN  
AV DE LA MANCHA 23 C.P: 28912  
914810265

**DR. RUIZ ZUBERO, JULIO (450946)**  
DR. RUIZ ZUBERO, JULIO  
CL BUREBA (POSTERIOR) 26 C.P: 28915  
916882474

**INTERMEDIC CENTROS MEDICOS (450946)**  
INTERMEDIC CENTROS MEDICOS  
CL BUREBA 26 C.P: 28915  
916882474

## CIRUGIA GENERAL Y AP. DIGESTIVO

**AFFIDEA MEDICENTRO LEGANES (601116)**  
AFFIDEA MEDICENTRO LEGANES  
AV DE LA MANCHA 23 C.P: 28912  
914810265

**DR. PACHECO ESPINO, ENRIQUE (450946)**  
DR. PACHECO ESPINO, ENRIQUE  
CL BUREBA (POSTERIOR) 26 C.P: 28915  
916882474

**DR. SOMOZA FERNANDEZ, JOSE MARIA (601116)**  
DR. SOMOZA FERNANDEZ, JOSE MARIA  
AV DE LA MANCHA 23 C.P: 28912  
914810265

**INTERMEDIC CENTROS MEDICOS (450946)**  
INTERMEDIC CENTROS MEDICOS  
CL BUREBA 26 C.P: 28915  
916882474

## CIRUGIA MAXILOFACIAL

**DR. FERNANDEZ DOMINGUEZ, MANUEL (450946)**  
DR. FERNANDEZ DOMINGUEZ, MANUEL  
CL BUREBA (POSTERIOR) 26 C.P: 28915  
916882474

**INTERMEDIC CENTROS MEDICOS (450946)**  
INTERMEDIC CENTROS MEDICOS  
CL BUREBA 26 C.P: 28915  
916882474

## CIRUGIA PLASTICA Y REPARADORA

**DR. FERNANDEZ GARCIA, ALVARO (450946)**  
DR. FERNANDEZ GARCIA, ALVARO  
CL BUREBA (POSTERIOR) 26 C.P: 28915  
916882474

**INTERMEDIC CENTROS MEDICOS (450946)**  
INTERMEDIC CENTROS MEDICOS  
CL BUREBA 26 C.P: 28915  
916882474

## DENSITOMETRIA



91 563 20 00 - 900 159 000



# DERMATOLOGIA MEDICO-QUIRURGICA

**AFFIDEA MEDICENTRO LEGANES (601116)**

AFFIDEA MEDICENTRO LEGANES  
AV DE LA MANCHA 23 C.P: 28912  
914810265

**DR. GRILLO FERNANDEZ, EMILIANO (450946)**

DR. GRILLO FERNANDEZ, EMILIANO  
CL BUREBA (POSTERIOR) 26 C.P: 28915  
916882474

**DRA. GOMEZ BARRIO, MARIA ISABEL (601116)**

DRA. GOMEZ BARRIO, MARIA ISABEL  
AV DE LA MANCHA 23 C.P: 28912  
914810265

**DRA. MUÑOZ MARTINEZ, ROCIO PILAR (601116)**

DRA. MUÑOZ MARTINEZ, ROCIO PILAR  
AV DE LA MANCHA 23 C.P: 28912  
914810265

**INTERMEDIC CENTROS MEDICOS (450946)**

INTERMEDIC CENTROS MEDICOS  
CL BUREBA 26 C.P: 28915  
916882474

**DR. ESPINOZA DELGADO, WALTER (601116)**

DR. ESPINOZA DELGADO, WALTER  
AV DE LA MANCHA 23 C.P: 28912  
914810265

**DRA. DE HOYOS ALONSO, CRISTINA (601116)**

DRA. DE HOYOS ALONSO, CRISTINA  
AV DE LA MANCHA 23 C.P: 28912  
914810265

**DRA. MEDINA MONTALVO, MARIA SUSANA (601116)**

DRA. MEDINA MONTALVO, MARIA SUSANA  
AV DE LA MANCHA 23 C.P: 28912  
914810265

**DRA. SANCHEZ GILO, MARIA ARACELI (601116)**

DRA. SANCHEZ GILO, MARIA ARACELI  
AV DE LA MANCHA 23 C.P: 28912  
914810265

## DIAGNÓSTICO POR LA IMAGEN

**AFFIDEA MEDICENTRO LEGANES (601116)**

AFFIDEA MEDICENTRO LEGANES  
AV DE LA MANCHA 23 C.P: 28912  
914810265

**INTERMEDIC CENTROS MEDICOS (450946)**

INTERMEDIC CENTROS MEDICOS  
CL BUREBA 26 C.P: 28915  
916882474

**DR. DAVILA RODRIGUEZ, JULIO (450946)**

DR. DAVILA RODRIGUEZ, JULIO  
CL BUREBA (POSTERIOR) 26 C.P: 28915  
916882474

## ENDOCRINOLOGIA Y NUTRICION

**AFFIDEA MEDICENTRO LEGANES (601116)**

AFFIDEA MEDICENTRO LEGANES  
AV DE LA MANCHA 23 C.P: 28912  
914810265

**DR. LOSADA BUCHILLON, RAFAEL JOSUE (601116)**

DR. LOSADA BUCHILLON, RAFAEL JOSUE  
AV DE LA MANCHA 23 C.P: 28912  
914810265

**DRA. MARCUELLO FONCILLAS, CLARA (601116)**

DRA. MARCUELLO FONCILLAS, CLARA  
AV DE LA MANCHA 23 C.P: 28912  
914810265

**DR. CARDENAS SALAS, JERSY JAIR (450946)**

DR. CARDENAS SALAS, JERSY JAIR  
CL BUREBA (POSTERIOR) 26 C.P: 28915  
916882474

**DRA. LLARO CASAS, MARY GABO (601116)**

DRA. LLARO CASAS, MARY GABO  
AV DE LA MANCHA 23 C.P: 28912  
914810265

**INTERMEDIC CENTROS MEDICOS (450946)**

INTERMEDIC CENTROS MEDICOS  
CL BUREBA 26 C.P: 28915  
916882474

# ESTOMATOLOGIA-ODONTOLOGIA

## **AFFIDEA MEDICENTRO LEGANES (601116)**

AFFIDEA MEDICENTRO LEGANES  
AV DE LA MANCHA 23 C.P: 28912  
914810265

## **CLINICA DENTAL ORTODENT (601379)**

CLINICA DENTAL ORTODENT  
CL MAYORAZGO 26 BJ B C.P: 28915  
916802093

## **DRA. SAN NICOLAS MEDINA, ADRIANA (601379)**

DRA. SAN NICOLAS MEDINA, ADRIANA  
CL MAYORAZGO 26 BJ B C.P: 28915  
916802093

## **INTERMEDIC CENTROS MEDICOS (450946)**

INTERMEDIC CENTROS MEDICOS  
CL BUREBA 26 C.P: 28915  
916882474

## **CLINICA DENTAL ORTODENT (601379)**

CLINICA DENTAL ORTODENT  
CL MAYORAZGO 26 BJ B C.P: 28915  
916802093

## **DR. ZAPATA YEPES, JESUS (601116)**

DR. ZAPATA YEPES, JESUS  
AV DE LA MANCHA 23 C.P: 28912  
914810265

## **DRA. ZAPATA YEPES, CLAUDIA (601116)**

DRA. ZAPATA YEPES, CLAUDIA  
AV DE LA MANCHA 23 C.P: 28912  
914810265

# FISIOTERAPIA



91 563 20 00 - 900 159 000

# MAMOGRAFIA

## **AFFIDEA MEDICENTRO LEGANES (601116)**

AFFIDEA MEDICENTRO LEGANES  
AV DE LA MANCHA 23 C.P: 28912  
914810265

## **INTERMEDIC CENTROS MEDICOS (450946)**

INTERMEDIC CENTROS MEDICOS  
CL BUREBA 26 C.P: 28915  
916882474

# MEDICINA GENERAL-MEDICINA FAMILIA

## **AFFIDEA MEDICENTRO LEGANES (601116)**

AFFIDEA MEDICENTRO LEGANES  
AV DE LA MANCHA 23 C.P: 28912  
914810265

## **CLINICA SAN FERNANDO (601428)**

CLINICA SAN FERNANDO  
CL SAN FERNANDO 2 LO C.P: 28917  
916197778

## **CONSULTORIO PALOMARES (601364)**

CONSULTORIO PALOMARES  
CL PALOMARES DIEZ 8 BJ A C.P: 28911  
916932797

## **DR. GONZALEZ LOPEZ, JOSE ANTONIO (601116)**

DR. GONZALEZ LOPEZ, JOSE ANTONIO  
AV DE LA MANCHA 23 C.P: 28912  
914810265

## **DR. JIMENEZ GONZALEZ, ALBERTO (601116)**

DR. JIMENEZ GONZALEZ, ALBERTO  
AV DE LA MANCHA 23 C.P: 28912  
914810265

## **DR. LOPEZ RODRIGUE, PAVEL VINICIO (601116)**

DR. LOPEZ RODRIGUE, PAVEL VINICIO  
AV DE LA MANCHA 23 C.P: 28912  
914810265

## **DR. ROS DOMINGUEZ, JOSE (601116)**

DR. ROS DOMINGUEZ, JOSE  
AV DE LA MANCHA 23 C.P: 28912  
914810265

## **DRA. DIAZ GROERO, ELISABETH (450946)**

DRA. DIAZ GROERO, ELISABETH  
CL BUREBA (POSTERIOR) 26 C.P: 28915  
916882474

# MEDICINA GENERAL-MEDICINA FAMILIA

**DRA. GONZALEZ MENDIA, MARIA ISABEL (601428)**  
**DRA. GONZALEZ MENDIA, MARIA ISABEL**  
CL SAN FERNANDO 2 LO C.P: 28916  
916197778

**DRA. PORTILLO CARIAS, DARLING STEFANY (601116)**  
**DRA. PORTILLO CARIAS, DARLING STEFANY**  
AV DE LA MANCHA 23 C.P: 28912  
914810265

**DRA. SANCHEZ SANCHEZ, MARIA MERCEDES (601116)**  
**DRA. SANCHEZ SANCHEZ, MARIA MERCEDES**  
AV DE LA MANCHA 23 C.P: 28912  
914810265

**INTERMEDIC CENTROS MEDICOS (450946)**  
**INTERMEDIC CENTROS MEDICOS**  
CL BUREBA 26 C.P: 28915  
916882474

## MEDICINA INTERNA

**INTERMEDIC CENTROS MEDICOS (450946)**  
**INTERMEDIC CENTROS MEDICOS**  
CL BUREBA 26 C.P: 28915  
916882474

## NEUMOLOGÍA

**AFFIDEA MEDICENTRO LEGANES (601116)**  
**AFFIDEA MEDICENTRO LEGANES**  
AV DE LA MANCHA 23 C.P: 28912  
914810265

**DR. RIOS TEJADA, FRANCISCO (601116)**  
**DR. RIOS TEJADA, FRANCISCO**  
AV DE LA MANCHA 23 C.P: 28912  
914810265

**DR. VILLA CORBATON, MARIA DEL CARMEN (450946)**  
**DR. VILLA CORBATON, MARIA DEL CARMEN**  
CL BUREBA (POSTERIOR) 26 C.P: 28915  
916882474

**INTERMEDIC CENTROS MEDICOS (450946)**  
**INTERMEDIC CENTROS MEDICOS**  
CL BUREBA 26 C.P: 28915  
916882474

## NEUROFISIOLOGÍA CLÍNICA

**AFFIDEA MEDICENTRO LEGANES (601116)**  
**AFFIDEA MEDICENTRO LEGANES**  
AV DE LA MANCHA 23 C.P: 28912  
914810265

**DR. FERNANDEZ PLAZA, JOSE LUIS (601116)**  
**DR. FERNANDEZ PLAZA, JOSE LUIS**  
AV DE LA MANCHA 23 C.P: 28912  
914810265

**DRA. MERCEDES ALEMANY, BEATRIZ (601116)**  
**DRA. MERCEDES ALEMANY, BEATRIZ**  
AV DE LA MANCHA 23 C.P: 28912  
914810265

## NEUROLOGIA

**AFFIDEA MEDICENTRO LEGANES (601116)**  
**AFFIDEA MEDICENTRO LEGANES**  
AV DE LA MANCHA 23 C.P: 28912  
914810265

**DR. CRUZ VELARDE, JUAN ANTONIO (601116)**  
**DR. CRUZ VELARDE, JUAN ANTONIO**  
AV DE LA MANCHA 23 C.P: 28912  
914810265

**DR. FERNANDEZ TRAVIESO, JORGE (450946)**  
**DR. FERNANDEZ TRAVIESO, JORGE**  
CL BUREBA (POSTERIOR) 26 C.P: 28915  
916882474

**DR. GARCIA SOLDEVILLA, MIGUEL ANGEL (601116)**  
**DR. GARCIA SOLDEVILLA, MIGUEL ANGEL**  
AV DE LA MANCHA 23 C.P: 28912  
914810265

# NEUROLOGIA

**DR. LEON RUIZ, MOISES (601116)**  
DR. LEON RUIZ, MOISES  
AV DE LA MANCHA 23 C.P: 28912  
914810265

**DRA. BUSTAMANTE DE GARNICA, ISABEL (601116)**  
DRA. BUSTAMANTE DE GARNICA, ISABEL  
AV DE LA MANCHA 23 C.P: 28912  
914810265

**INTERMEDIC CENTROS MEDICOS (450946)**  
INTERMEDIC CENTROS MEDICOS  
CL BUREBA 26 C.P: 28915  
916882474

# OBSTETRICIA Y GINECOLOGÍA

**AFFIDEA MEDICENTRO LEGANES (601116)**  
AFFIDEA MEDICENTRO LEGANES  
AV DE LA MANCHA 23 C.P: 28912  
914810265

**DR. SEGARRA REY, JULIO ALBERTO (601116)**  
DR. SEGARRA REY, JULIO ALBERTO  
AV DE LA MANCHA 23 C.P: 28912  
914810265

**DRA. ALONSO MANCUELLO, VIOLETA AMADA (450946)**  
DRA. ALONSO MANCUELLO, VIOLETA AMADA  
CL BUREBA (POSTERIOR) 26 C.P: 28915  
916882474

**DRA. LEIVA TAPIA, CARMEN ALICIA (601116)**  
DRA. LEIVA TAPIA, CARMEN ALICIA  
AV DE LA MANCHA 23 C.P: 28912  
914810265

**INTERMEDIC CENTROS MEDICOS (450946)**  
INTERMEDIC CENTROS MEDICOS  
CL BUREBA 26 C.P: 28915  
916882474

# OFTALMOLOGIA

**AFFIDEA MEDICENTRO LEGANES (601116)**  
AFFIDEA MEDICENTRO LEGANES  
AV DE LA MANCHA 23 C.P: 28912  
914810265

**CLINICA BAVIERA LEGANES (601289)**  
CLINICA BAVIERA LEGANES  
PZ EL SALVADOR 1 C.P: 28911  
917676614

**CLINICA SAN FERNANDO (601428)**  
CLINICA SAN FERNANDO  
CL SAN FERNANDO 2 LO C.P: 28917  
916197778

**CONSULTORIO MEDICO ZARZAQUEMADA (601441)**  
CONSULTORIO MEDICO ZARZAQUEMADA  
CL RIOJA 26 BJ A C.P: 28915  
916887613

**DR. BENITEZ HERREROS, JAVIER (450946)**  
DR. BENITEZ HERREROS, JAVIER  
CL BUREBA (POSTERIOR) 26 C.P: 28915  
916882474

**DR. JIMENEZ GONZALEZ, ALBERTO (601289)**  
DR. JIMENEZ GONZALEZ, ALBERTO  
PZ EL SALVADOR 1 C.P: 28911  
917676614

**DR. LOPEZ ALVAREZ, MANUEL (601116)**  
DR. LOPEZ ALVAREZ, MANUEL  
AV DE LA MANCHA 23 C.P: 28912  
914810265

**DR. TOMAS SAN PEDRO, JOSE MANUEL (601289)**  
DR. TOMAS SAN PEDRO, JOSE MANUEL  
PZ EL SALVADOR 1 C.P: 28911  
917676614

**DRA. FERNANDEZ SAÑUDO, MARTA (601116)**  
DRA. FERNANDEZ SAÑUDO, MARTA  
AV DE LA MANCHA 23 C.P: 28912  
914810265

**DRA. SALAS SOSA, YASMIN AURORA (601116)**  
DRA. SALAS SOSA, YASMIN AURORA  
AV DE LA MANCHA 23 C.P: 28912  
914810265

**DRA. VALVERDE DELGADO, MARIA LUZ (601428)**  
DRA. VALVERDE DELGADO, MARIA LUZ  
CL SAN FERNANDO 2 LO C.P: 28916  
916197778

**INTERMEDIC CENTROS MEDICOS (450946)**  
INTERMEDIC CENTROS MEDICOS  
CL BUREBA 26 C.P: 28915  
916882474

# OTORRINOLARINGOLOGÍA

**AFFIDEA MEDICENTRO LEGANES (601116)**

AFFIDEA MEDICENTRO LEGANES  
AV DE LA MANCHA 23 C.P: 28912  
914810265

**DR. GARCIA MARTIN, EMILIO JOSE (601116)**

DR. GARCIA MARTIN, EMILIO JOSE  
AV DE LA MANCHA 23 C.P: 28912  
914810265

**INTERMEDIC CENTROS MEDICOS (450946)**

INTERMEDIC CENTROS MEDICOS  
CL BUREBA 26 C.P: 28915  
916882474

**DR. ATALAYA DIAZ, JESUS (601116)**

DR. ATALAYA DIAZ, JESUS  
AV DE LA MANCHA 23 C.P: 28912  
914810265

**DR. LORENTE TORTOSA, JOSE MARIA (450946)**

DR. LORENTE TORTOSA, JOSE MARIA  
CL BUREBA (POSTERIOR) 26 C.P: 28915  
916882474

## PEDIATRIA

**AFFIDEA MEDICENTRO LEGANES (601116)**

AFFIDEA MEDICENTRO LEGANES  
AV DE LA MANCHA 23 C.P: 28912  
914810265

**DRA. NACHER RODRIGUEZ, PALOMA (601116)**

DRA. NACHER RODRIGUEZ, PALOMA  
AV DE LA MANCHA 23 C.P: 28912  
914810265

**CONSULTORIO PALOMARES (601364)**

CONSULTORIO PALOMARES  
CL PALOMARES DIEZ 8 B| A C.P: 28911  
916932797

**INTERMEDIC CENTROS MEDICOS (450946)**

INTERMEDIC CENTROS MEDICOS  
CL BUREBA 26 C.P: 28915  
916882474

## PSIQUIATRIA

**AFFIDEA MEDICENTRO LEGANES (601116)**

AFFIDEA MEDICENTRO LEGANES  
AV DE LA MANCHA 23 C.P: 28912  
914810265

**DR. SANCHEZ GONZALEZ, ANTONIO (450946)**

DR. SANCHEZ GONZALEZ, ANTONIO  
CL BUREBA (POSTERIOR) 26 C.P: 28915  
916882474

**DR. ABEJARO DE CASTRO, LUIS FERNANDO (601116)**

DR. ABEJARO DE CASTRO, LUIS FERNANDO  
AV DE LA MANCHA 23 C.P: 28912  
914810265

**DRA. BRAVO HERRAEZ, MARINA (601116)**

DRA. BRAVO HERRAEZ, MARINA  
AV DE LA MANCHA 23 C.P: 28912  
914810265

**INTERMEDIC CENTROS MEDICOS (450946)**

INTERMEDIC CENTROS MEDICOS  
CL BUREBA 26 C.P: 28915  
916882474

## PSIQUIATRIA INFANTIL

**AFFIDEA MEDICENTRO LEGANES (601116)**

AFFIDEA MEDICENTRO LEGANES  
AV DE LA MANCHA 23 C.P: 28912  
914810265

## REHABILITACION

### AFFIDEA MEDICENTRO LEGANES (601116)

AFFIDEA MEDICENTRO LEGANES  
AV DE LA MANCHA 23 C.P: 28912  
914810265

### DRA. PALACIOS DE LAGO, CONCEPCION (450946)

DRA. PALACIOS DE LAGO, CONCEPCION  
CL BUREBA (POSTERIOR) 26 C.P: 28915  
916882474

### INTERMEDIC CENTROS MEDICOS (450946)

INTERMEDIC CENTROS MEDICOS  
CL BUREBA 26 C.P: 28915  
916882474

### DRA. MORANTE GARCIA, JULIA JUDITH (601116)

DRA. MORANTE GARCIA, JULIA JUDITH  
AV DE LA MANCHA 23 C.P: 28912  
914810265

### FISIOSEN (601357)

FISIOSEN  
AV DOS DE MAYO 13 LO C.P: 28918  
916802307

## REUMATOLOGIA

### AFFIDEA MEDICENTRO LEGANES (601116)

AFFIDEA MEDICENTRO LEGANES  
AV DE LA MANCHA 23 C.P: 28912  
914810265

### DR. GONZALEZ BENITEZ, ROBERTO DANIEL (601116)

DR. GONZALEZ BENITEZ, ROBERTO DANIEL  
AV DE LA MANCHA 23 C.P: 28912  
914810265

### INTERMEDIC CENTROS MEDICOS (450946)

INTERMEDIC CENTROS MEDICOS  
CL BUREBA 26 C.P: 28915  
916882474

### DR. GOMERO NIÑO, ORLANDO (450946)

DR. GOMERO NIÑO, ORLANDO  
CL BUREBA (POSTERIOR) 26 C.P: 28915  
916882474

### DR. GONZALEZ FERNANDEZ, CARLOS MANUEL (601116)

DR. GONZALEZ FERNANDEZ, CARLOS MANUEL  
AV DE LA MANCHA 23 C.P: 28912  
914810265

## TRAUMATOLOGIA Y CIR.ORTOPEDICA

### AFFIDEA MEDICENTRO LEGANES (601116)

AFFIDEA MEDICENTRO LEGANES  
AV DE LA MANCHA 23 C.P: 28912  
914810265

### DR. FRANCES BORREGO, ALBERTO (601116)

DR. FRANCES BORREGO, ALBERTO  
AV DE LA MANCHA 23 C.P: 28912  
914810265

### DR. LUGUERA PEREZ, RICARDO RAFAEL (450946)

DR. LUGUERA PEREZ, RICARDO RAFAEL  
CL BUREBA (POSTERIOR) 26 C.P: 28915  
916882474

### DR. OSTROVSKY STALMAN, JULIO (601116)

DR. OSTROVSKY STALMAN, JULIO  
AV DE LA MANCHA 23 C.P: 28912  
914810265

### INTERMEDIC CENTROS MEDICOS (450946)

INTERMEDIC CENTROS MEDICOS  
CL BUREBA 26 C.P: 28915  
916882474

### DR. FRANCES BORREGO, ALBERTO (601116)

DR. FRANCES BORREGO, ALBERTO  
AV DE LA MANCHA 23 C.P: 28912  
914810265

### DR. LUGUERA PEREZ, RICARDO RAFAEL (601116)

DR. LUGUERA PEREZ, RICARDO RAFAEL  
AV DE LA MANCHA 23 C.P: 28912  
914810265

### DR. ORTEGA MUÑOZ, GREGORIO (450946)

DR. ORTEGA MUÑOZ, GREGORIO  
CL BUREBA (POSTERIOR) 26 C.P: 28915  
916882474

### DRA. SANCHEZ SANCHEZ, MARIA PILAR (601116)

DRA. SANCHEZ SANCHEZ, MARIA PILAR  
AV DE LA MANCHA 23 C.P: 28912  
914810265

# UROLOGIA

## AFFIDEA MEDICENTRO LEGANES (601116)

AFFIDEA MEDICENTRO LEGANES  
AV DE LA MANCHA 23 C.P: 28912  
914810265

## DR. RUIZ LEON, MIGUEL ANGEL (601116)

DR. RUIZ LEON, MIGUEL ANGEL  
AV DE LA MANCHA 23 C.P: 28912  
914810265

## DRA. FERNANDEZ MONTERROSO, LORENA (601116)

DRA. FERNANDEZ MONTERROSO, LORENA  
AV DE LA MANCHA 23 C.P: 28912  
914810265

## DR. MAÑAS PELILLO, ANTONIO FRANCISCO (450946)

DR. MAÑAS PELILLO, ANTONIO FRANCISCO  
CL BUREBA (POSTERIOR) 26 C.P: 28915  
916882474

## DRA. FERNANDEZ LUCAS, CRISTINA (601116)

DRA. FERNANDEZ LUCAS, CRISTINA  
AV DE LA MANCHA 23 C.P: 28912  
914810265

## INTERMEDIC CENTROS MEDICOS (450946)

INTERMEDIC CENTROS MEDICOS  
CL BUREBA 26 C.P: 28915  
916882474

# MAJADAHONDA

# ALERGOLOGIA

## CLINICA AVERROES MAJADAHONDA (450565)

CLINICA AVERROES MAJADAHONDA  
CL MIGUEL HERNANDEZ 19 C.P: 28220  
916390838

## DR. RUEDA MONTERO, MAIGE (450565)

DR. RUEDA MONTERO, MAIGE  
CL MIGUEL HERNANDEZ 19 C.P: 28220  
916390838

## DRA. HAROUN DIAZ, ELISA (601375)

DRA. HAROUN DIAZ, ELISA  
CL ROSALIA DE CASTRO 2 C.P: 28220  
916381247

## NUEVO CENTRO MEDICO MAJADAHONDA (601375)

NUEVO CENTRO MEDICO MAJADAHONDA  
CL ROSALIA DE CASTRO 2 C.P: 28220  
916381247

## DR. BUESO FERNANDEZ, ARMANDO (450565)

DR. BUESO FERNANDEZ, ARMANDO  
CL MIGUEL HERNANDEZ 19 C.P: 28220  
916390838

## DRA. CHAMORRO GOMEZ, MARTA (450565)

DRA. CHAMORRO GOMEZ, MARTA  
CL MIGUEL HERNANDEZ 19 C.P: 28220  
916390838

## DRA. VAZQUEZ CORTES, SONIA (450565)

DRA. VAZQUEZ CORTES, SONIA  
CL MIGUEL HERNANDEZ 19 C.P: 28220  
916390838

# ANALISIS CLINICOS

## ANALIZA CENTRO MÉDICO AVERROES (601555)

ANALIZA CENTRO MÉDICO AVERROES  
CL MIGUEL HERNANDEZ 19 C.P: 28220  
916390838

## CENTRO MEDICO AVERROES (601267)

CENTRO MEDICO AVERROES  
CL MIGUEL HERNANDEZ 19 C.P: 28220  
916390838

## CLINICA AVERROES MAJADAHONDA (450565)

CLINICA AVERROES MAJADAHONDA  
CL MIGUEL HERNANDEZ 19 C.P: 28220  
916390838

## ANALIZA DIAGNOSLAB:NUEVO CENTRO MEDICO MAJADAHONDA (601555)

ANALIZA DIAGNOSLAB:NUEVO CENTRO MEDICO MAJADAHONDA  
CT BOADILLA DEL MONTE 2 C.P: 28220  
916381247

## CENTRO MEDICO MAJADAHONDA (280508)

CENTRO MEDICO MAJADAHONDA  
CR BOADILLA 2 G C.P: 28220  
916381247

## ECHAVARNE SEGURA (280310)

ECHAVARNE SEGURA  
CL VALGRANDE 1 19 C.P: 28221  
918337722

# ANALISIS CLINICOS

**SYNLAB MAJADAHONDA (601048)**  
SYNLAB MAJADAHONDA  
UR DE LAS HUERTAS 6 C.P: 28221  
916388409

# ANGIOLOGIA Y CIRUGIA VASCULAR

**CENTRO MEDICO CLINICAS SEGURA (601517)**  
CENTRO MEDICO CLINICAS SEGURA  
CL VALGRANDE 1 LO 19 C.P: 28221  
918337722

**CONSULTA DR. FRANCISCO RODRIGUEZ RODRIGO (601577)**  
CONSULTA DR. FRANCISCO RODRIGUEZ RODRIGO  
CL PUERTO DE LOS LEONES 1 1º C.P: 28220  
916394615

**NUEVO CENTRO MEDICO MAJADAHONDA (601375)**  
NUEVO CENTRO MEDICO MAJADAHONDA  
CL ROSALIA DE CASTRO 2 C.P: 28220  
916381247

**CLINICA AVERROES MAJADAHONDA (450565)**  
CLINICA AVERROES MAJADAHONDA  
CL MIGUEL HERNANDEZ 19 C.P: 28220  
916390838

**DR. MOÑUX DUCAJU, GUILLERMO (601375)**  
DR. MOÑUX DUCAJU, GUILLERMO  
CL ROSALIA DE CASTRO 2 C.P: 28220  
916381247

# APARATO DIGESTIVO. PROCTOLOGIA

**CLINICA AVERROES MAJADAHONDA (450565)**  
CLINICA AVERROES MAJADAHONDA  
CL MIGUEL HERNANDEZ 19 C.P: 28220  
916390838

**DRA. LOPEZ SORIANO, ELSA (450565)**  
DRA. LOPEZ SORIANO, ELSA  
CL MIGUEL HERNANDEZ 19 C.P: 28220  
916390838

**DRA. BELETA RANCAÑO, ESTHER MARIA (450565)**  
DRA. BELETA RANCAÑO, ESTHER MARIA  
CL MIGUEL HERNANDEZ 19 C.P: 28220  
916390838

# ATS

**CENTRO MEDICO CLINICAS SEGURA (601517)**  
CENTRO MEDICO CLINICAS SEGURA  
CL VALGRANDE 1 LO 19 C.P: 28221  
918337722

**CLINICA AVERROES MAJADAHONDA (450565)**  
CLINICA AVERROES MAJADAHONDA  
CL MIGUEL HERNANDEZ 19 C.P: 28220  
916390838

**SRA. PARADA OJEA, SILVIA (601375)**  
SRA. PARADA OJEA, SILVIA  
CL ROSALIA DE CASTRO 2 C.P: 28220  
916381247

**CENTRO MEDICO MAJADAHONDA (280508)**  
CENTRO MEDICO MAJADAHONDA  
CR BOADILLA 2 G C.P: 28220  
916381247

**NUEVO CENTRO MEDICO MAJADAHONDA (601375)**  
NUEVO CENTRO MEDICO MAJADAHONDA  
CL ROSALIA DE CASTRO 2 C.P: 28220  
916381247

**SRA. PORTUONDO SEIJO, CRISTINA (601375)**  
SRA. PORTUONDO SEIJO, CRISTINA  
CL ROSALIA DE CASTRO 2 C.P: 28220  
916381247

# CARDIOLOGIA

**CENTRO MEDICO CLINICAS SEGURA (601517)**  
CENTRO MEDICO CLINICAS SEGURA  
CL VALGRANDE 1 LO 19 C.P: 28221  
918337722

**CLINICA AVERROES MAJADAHONDA (450565)**  
CLINICA AVERROES MAJADAHONDA  
CL MIGUEL HERNANDEZ 19 C.P: 28220  
916390838



# CARDIOLOGIA

**DR. ANTONA MAKOSHI, JAVIER (450565)**  
DR. ANTONA MAKOSHI, JAVIER  
CL MIGUEL HERNANDEZ 19 C.P: 28220  
916390838

**DR. FERNANDEZ DIEZ, JOSE ANTONIO (450565)**  
DR. FERNANDEZ DIEZ, JOSE ANTONIO  
CL MIGUEL HERNANDEZ 19 C.P: 28220  
916390838

**DR. MEDINA PERALTA, JUAN NEPOMUCENO (601585)**  
DR. MEDINA PERALTA, JUAN NEPOMUCENO  
CL PUERTO DE LOS LEONES 1 1ª 11 C.P: 28220  
916394615

**DR. SANCHEZ GOMEZ, ANDRES (450565)**  
DR. SANCHEZ GOMEZ, ANDRES  
CL MIGUEL HERNANDEZ 19 C.P: 28220  
916390838

**DR. SANCHO CARMONA, DAVID COSME (601517)**  
DR. SANCHO CARMONA, DAVID COSME  
CL VALGRANDE 1 LO 19 C.P: 28221  
918337722

**UNIDAD DE CARDIOLOGIA DR. RODRIGUEZ RODRIGO (601585)**  
UNIDAD DE CARDIOLOGIA DR. RODRIGUEZ RODRIGO  
CL PUERTO DE LOS LEONES 1 1ª 11 C.P: 28220  
916394615

**DR. CAZZANIGA BULLON, MARIO EDGARDO (450565)**  
DR. CAZZANIGA BULLON, MARIO EDGARDO  
CL MIGUEL HERNANDEZ 19 C.P: 28220  
916390838

**DR. FERNANDEZ GONZALEZ, RAÚL (450565)**  
DR. FERNANDEZ GONZALEZ, RAÚL  
CL MIGUEL HERNANDEZ 19 C.P: 28220  
916390838

**DR. RODRIGUEZ RODRIGO, FRANCISCO JOSE (601585)**  
DR. RODRIGUEZ RODRIGO, FRANCISCO JOSE  
CL PUERTO DE LOS LEONES 1 1ª 11 C.P: 28220  
916394615

**DR. SANCHEZ GOMEZ, ANDRES (601375)**  
DR. SANCHEZ GOMEZ, ANDRES  
CL ROSALIA DE CASTRO 2 C.P: 28220  
916381247

**NUEVO CENTRO MEDICO MAJADAHONDA (601375)**  
NUEVO CENTRO MEDICO MAJADAHONDA  
CL ROSALIA DE CASTRO 2 C.P: 28220  
916381247

# CIRUGIA GENERAL Y AP. DIGESTIVO

**CENTRO MEDICO CLINICAS SEGURA (601517)**  
CENTRO MEDICO CLINICAS SEGURA  
CL VALGRANDE 1 LO 19 C.P: 28221  
918337722

**DR. ACEDO DE LA ROSA, FELIPE (450565)**  
DR. ACEDO DE LA ROSA, FELIPE  
CL MIGUEL HERNANDEZ 19 C.P: 28220  
916390838

**DR. SAN ROMAN DIEGO, JUAN (450565)**  
DR. SAN ROMAN DIEGO, JUAN  
CL MIGUEL HERNANDEZ 19 C.P: 28220  
916390838

**NUEVO CENTRO MEDICO MAJADAHONDA (601375)**  
NUEVO CENTRO MEDICO MAJADAHONDA  
CL ROSALIA DE CASTRO 2 C.P: 28220  
916381247

**CLINICA AVERROES MAJADAHONDA (450565)**  
CLINICA AVERROES MAJADAHONDA  
CL MIGUEL HERNANDEZ 19 C.P: 28220  
916390838

**DR. SAENZ REGALADO, DANIEL (601375)**  
DR. SAENZ REGALADO, DANIEL  
CL ROSALIA DE CASTRO 2 C.P: 28220  
916381247

**DRA. BENITO EXPOSITO, PATRICIA (601517)**  
DRA. BENITO EXPOSITO, PATRICIA  
CL VALGRANDE 1 LO 19 C.P: 28221  
918337722

# CIRUGIA MAXILOFACIAL

**CLINICA AVERROES MAJADAHONDA (450565)**  
CLINICA AVERROES MAJADAHONDA  
CL MIGUEL HERNANDEZ 19 C.P: 28220  
916390838

# CIRUGIA PLASTICA Y REPARADORA

**CLINICA AVERROES MAJADAHONDA (450565)**  
CLINICA AVERROES MAJADAHONDA  
CL MIGUEL HERNANDEZ 19 C.P: 28220  
916390838

**DRA. MORENO QUIÑONES, CLARA PATRICIA (450565)**  
DRA. MORENO QUIÑONES, CLARA PATRICIA  
CL MIGUEL HERNANDEZ 19 C.P: 28220  
916390838

**DR. GRANADO TIAGONCE, AGUSTIN (450565)**  
DR. GRANADO TIAGONCE, AGUSTIN  
CL MIGUEL HERNANDEZ 19 C.P: 28220  
916390838

## DENSITOMETRIA



91 563 20 00 - 900 159 000

# DERMATOLOGIA MEDICO-QUIRURGICA

**CENTRO MEDICO CLINICAS SEGURA (601517)**  
CENTRO MEDICO CLINICAS SEGURA  
CL VALGRANDE 1 LO 19 C.P: 28221  
918337722

**CONSULTA DE DERMATOLOGIA DR. ANGULO ACEVEDO (601380)**  
CONSULTA DE DERMATOLOGIA DR. ANGULO ACEVEDO  
CL PUERTO DE LOS LEONES 2 1º 3A C.P: 28220  
675416494

**DR. LUELMO GRANADOS, LUIS (450565)**  
DR. LUELMO GRANADOS, LUIS  
CL MIGUEL HERNANDEZ 19 C.P: 28220  
916390838

**DRA. BURGES CALDERON, MARIA DEL MAR (601375)**  
DRA. BURGES CALDERON, MARIA DEL MAR  
CL ROSALIA DE CASTRO 2 C.P: 28220  
916381247

**DRA. CAMPOS MUÑOZ, LUCIA (450565)**  
DRA. CAMPOS MUÑOZ, LUCIA  
CL MIGUEL HERNANDEZ 19 C.P: 28220  
916390838

**DRA. GARGALLO MONEVA, VANESSA (601375)**  
DRA. GARGALLO MONEVA, VANESSA  
CL ROSALIA DE CASTRO 2 C.P: 28220  
916381247

**DRA. RUEDA GOMEZ CALCERRADA, MARIA (450565)**  
DRA. RUEDA GOMEZ CALCERRADA, MARIA  
CL MIGUEL HERNANDEZ 19 C.P: 28220  
916390838

**CLINICA AVERROES MAJADAHONDA (450565)**  
CLINICA AVERROES MAJADAHONDA  
CL MIGUEL HERNANDEZ 19 C.P: 28220  
916390838

**DR. FERNADEZ CAÑADAS, SERAFIN (450565)**  
DR. FERNADEZ CAÑADAS, SERAFIN  
CL MIGUEL HERNANDEZ 19 C.P: 28220  
916390838

**DRA. ANDREU BARASOAIN, MARTA ISABEL (450565)**  
DRA. ANDREU BARASOAIN, MARTA ISABEL  
CL MIGUEL HERNANDEZ 19 C.P: 28220  
916390838

**DRA. CAMACHO GARCIA, DIANA (450565)**  
DRA. CAMACHO GARCIA, DIANA  
CL MIGUEL HERNANDEZ 19 C.P: 28220  
916390838

**DRA. CANSECO MARTIN, MARINA (601517)**  
DRA. CANSECO MARTIN, MARINA  
CL VALGRANDE 1 LO 19 C.P: 28221  
918337722

**DRA. MAULEON FERNANDEZ, CRISTINA URSINDA (450565)**  
DRA. MAULEON FERNANDEZ, CRISTINA URSINDA  
CL MIGUEL HERNANDEZ 19 C.P: 28220  
916390838

**DRA. SANCHEZ GARCIA, VIRGINIA PILAR (450565)**  
DRA. SANCHEZ GARCIA, VIRGINIA PILAR  
CL MIGUEL HERNANDEZ 19 C.P: 28220  
916390838

# DERMATOLOGIA MEDICO-QUIRURGICA

**DRA. ZAMORA MARTINEZ, MARIA ELENA (450565)**  
**DRA. ZAMORA MARTINEZ, MARIA ELENA**  
CL MIGUEL HERNANDEZ 19 C.P: 28220  
916390838

**NUEVO CENTRO MEDICO MAJADAHONDA (601375)**  
**NUEVO CENTRO MEDICO MAJADAHONDA**  
CL ROSALIA DE CASTRO 2 C.P: 28220  
916381247

# DIAGNÓSTICO POR LA IMAGEN

**CENTRO MEDICO CLINICAS SEGURA (601517)**  
**CENTRO MEDICO CLINICAS SEGURA**  
CL VALGRANDE 1 LO 19 C.P: 28221  
918337722

**CLINICA AVERROES MAJADAHONDA (450565)**  
**CLINICA AVERROES MAJADAHONDA**  
CL MIGUEL HERNANDEZ 19 C.P: 28220  
916390838

**DR. LORENZO SANCHEZ, JOSE PEDRO (601375)**  
**DR. LORENZO SANCHEZ, JOSE PEDRO**  
CL ROSALIA DE CASTRO 2 C.P: 28220  
916381247

**DR. OLIVER GOLDARACENA, JOSE MARIA (601375)**  
**DR. OLIVER GOLDARACENA, JOSE MARIA**  
CL ROSALIA DE CASTRO 2 C.P: 28220  
916381247

**NUEVO CENTRO MEDICO MAJADAHONDA (601375)**  
**NUEVO CENTRO MEDICO MAJADAHONDA**  
CL ROSALIA DE CASTRO 2 C.P: 28220  
916381247

# ENDOCRINOLOGIA Y NUTRICION

**CENTRO MEDICO CLINICAS SEGURA (601517)**  
**CENTRO MEDICO CLINICAS SEGURA**  
CL VALGRANDE 1 LO 19 C.P: 28221  
918337722

**CLINICA AVERROES MAJADAHONDA (450565)**  
**CLINICA AVERROES MAJADAHONDA**  
CL MIGUEL HERNANDEZ 19 C.P: 28220  
916390838

**DR. RAMIREZ DE MOLINA, VICTOR JAVIER (601375)**  
**DR. RAMIREZ DE MOLINA, VICTOR JAVIER**  
CL ROSALIA DE CASTRO 2 C.P: 28220  
916381247

**DR. SANCHEZ MARTIN, JOSE ANTONIO (450565)**  
**DR. SANCHEZ MARTIN, JOSE ANTONIO**  
CL MIGUEL HERNANDEZ 19 C.P: 28220  
916390838

**DRA. FERNANDEZ DE MIGUEL, MARIA JOSÉ (450565)**  
**DRA. FERNANDEZ DE MIGUEL, MARIA JOSÉ**  
CL MIGUEL HERNANDEZ 19 C.P: 28220  
916390838

**DRA. LAJO MORALES, TERESA (450565)**  
**DRA. LAJO MORALES, TERESA**  
CL MIGUEL HERNANDEZ 19 C.P: 28220  
916390838

**DRA. LAJO MORALES, TERESA (601375)**  
**DRA. LAJO MORALES, TERESA**  
CL ROSALIA DE CASTRO 2 C.P: 28220  
916381247

**DRA. RODRIGUEZ LOPEZ, MARGARITA (450565)**  
**DRA. RODRIGUEZ LOPEZ, MARGARITA**  
CL MIGUEL HERNANDEZ 19 C.P: 28220  
916390838

**NUEVO CENTRO MEDICO MAJADAHONDA (601375)**  
**NUEVO CENTRO MEDICO MAJADAHONDA**  
CL ROSALIA DE CASTRO 2 C.P: 28220  
916381247

# ESTOMATOLOGIA-ODONTOLOGIA

**DR. FEIJOO GARCIA, GONZALO (601472)**  
**DR. FEIJOO GARCIA, GONZALO**  
CL PUERTO DE LEONES 6 LO 1 C.P: 28220  
916385227

**DR. FRAGOLA ARNAU, GIULIANO (601472)**  
**DR. FRAGOLA ARNAU, GIULIANO**  
CL PUERTO DE LEONES 6 LO 1 C.P: 28220  
916385227

**DR. ITZA SANTOS, FERNANDO (450361)**  
**DR. ITZA SANTOS, FERNANDO**  
CL CID 4 1 A C.P: 28220  
916391056

**DR. LOPEZ-MALLA MATUTE, JOAQUIN (601472)**  
**DR. LOPEZ-MALLA MATUTE, JOAQUIN**  
CL PUERTO DE LEONES 6 LO 1 C.P: 28220  
916385227

## ESTOMATOLOGIA-ODONTOLOGIA

**DRA. CAMARA RIVERA, MARIA (601472)**

**DRA. CAMARA RIVERA, MARIA**

CL PUERTO DE LEONES 6 LO 1 C.P: 28220  
916385227

**DRA. FLORES PRIETO, ESTEFANIA (601472)**

**DRA. FLORES PRIETO, ESTEFANIA**

CL PUERTO DE LEONES 6 LO 1 C.P: 28220  
916385227

**DRA. MONJE ROBLES, RUTH MIRIAM (601472)**

**DRA. MONJE ROBLES, RUTH MIRIAM**

CL PUERTO DE LEONES 6 LO 1 C.P: 28220  
916385227

**DRA. RIOLOBOS GONZALEZ, MARIA FE (601472)**

**DRA. RIOLOBOS GONZALEZ, MARIA FE**

CL PUERTO DE LEONES 6 LO 1 C.P: 28220  
916385227

**DRA. SANTOS TRALLERO, NURIA (601472)**

**DRA. SANTOS TRALLERO, NURIA**

CL PUERTO DE LEONES 6 LO 1 C.P: 28220  
916385227

**NUEVO CENTRO MEDICO MAJADAHONDA (601375)**

**NUEVO CENTRO MEDICO MAJADAHONDA**

CL ROSALIA DE CASTRO 2 C.P: 28220  
916381247

**DRA. FAJARDO BERENGUER, VIOLETA (601375)**

**DRA. FAJARDO BERENGUER, VIOLETA**

CL ROSALIA DE CASTRO 2 C.P: 28220  
916381247

**DRA. LAPIQUE ESPAÑOL, ALEJANDRA (601472)**

**DRA. LAPIQUE ESPAÑOL, ALEJANDRA**

CL PUERTO DE LEONES 6 LO 1 C.P: 28220  
916385227

**DRA. PONS MARQUINA, DELIA (601472)**

**DRA. PONS MARQUINA, DELIA**

CL PUERTO DE LEONES 6 LO 1 C.P: 28220  
916385227

**DRA. ROMERO RUIZ, ELENA (601472)**

**DRA. ROMERO RUIZ, ELENA**

CL PUERTO DE LEONES 6 LO 1 C.P: 28220  
916385227

**ESTUDIO DENTAL MAJADAHONDA (601472)**

**ESTUDIO DENTAL MAJADAHONDA**

CL PUERTO DE LEONES 6 LO 1 C.P: 28220  
916385227

## FISIOTERAPIA



91 563 20 00 - 900 159 000

## HEMATOLOGIA Y HEMOTERAPIA

**DRA. IGLESIAS DEL BARRIO, REBECA (601375)**

**DRA. IGLESIAS DEL BARRIO, REBECA**

CL ROSALIA DE CASTRO 2 C.P: 28220  
916381247

**NUEVO CENTRO MEDICO MAJADAHONDA (601375)**

**NUEVO CENTRO MEDICO MAJADAHONDA**

CL ROSALIA DE CASTRO 2 C.P: 28220  
916381247

## LOGOPEDIA

**CENTRO MEDICO CLINICAS SEGURA (601517)**

**CENTRO MEDICO CLINICAS SEGURA**

CL VALGRANDE 1 LO 19 C.P: 28221  
918337722

## MAMOGRAFIA

**CENTRO MEDICO CLINICAS SEGURA (601517)**

**CENTRO MEDICO CLINICAS SEGURA**

CL VALGRANDE 1 LO 19 C.P: 28221  
918337722

**CLINICA AVERROES MAJADAHONDA (450565)**

**CLINICA AVERROES MAJADAHONDA**

CL MIGUEL HERNANDEZ 19 C.P: 28220  
916390838

# MAMOGRAFIA

**NUEVO CENTRO MEDICO MAJADAHONDA (601375)**  
NUEVO CENTRO MEDICO MAJADAHONDA  
CL ROSALIA DE CASTRO 2 C.P: 28220  
916381247

# MEDICINA GENERAL-MEDICINA FAMILIA

**CENTRO MEDICO CLINICAS SEGURA (601517)**  
CENTRO MEDICO CLINICAS SEGURA  
CL VALGRANDE 1 LO 19 C.P: 28221  
918337722

**DR. ALONSO HERNANDEZ, ESTEBAN (450565)**  
DR. ALONSO HERNANDEZ, ESTEBAN  
CL MIGUEL HERNANDEZ 19 C.P: 28220  
916390838

**DR. NAVARRO MALDONADO, MANUEL RAMON (601375)**  
DR. NAVARRO MALDONADO, MANUEL RAMON  
CL ROSALIA DE CASTRO 2 C.P: 28220  
916381247

**DR. OLMEDO PEREZ, JOSÉ (450565)**  
DR. OLMEDO PEREZ, JOSÉ  
CL MIGUEL HERNANDEZ 19 C.P: 28220  
916390838

**DR. SANCHEZ DIAZ, ROSARIO (450565)**  
DR. SANCHEZ DIAZ, ROSARIO  
CL MIGUEL HERNANDEZ 19 C.P: 28220  
916390838

**DRA. FERNANDEZ YEBRA, MARIA ESTHER (450565)**  
DRA. FERNANDEZ YEBRA, MARIA ESTHER  
CL MIGUEL HERNANDEZ 19 C.P: 28220  
916390838

**DRA. ORTEGA PINILLA, CONCEPCION (450565)**  
DRA. ORTEGA PINILLA, CONCEPCION  
CL MIGUEL HERNANDEZ 19 C.P: 28220  
916390838

**NUEVO CENTRO MEDICO MAJADAHONDA (601375)**  
NUEVO CENTRO MEDICO MAJADAHONDA  
CL ROSALIA DE CASTRO 2 C.P: 28220  
916381247

**CLINICA AVERROES MAJADAHONDA (450565)**  
CLINICA AVERROES MAJADAHONDA  
CL MIGUEL HERNANDEZ 19 C.P: 28220  
916390838

**DR. DE LA FUENTE ALARCON, AGUSTIN (450565)**  
DR. DE LA FUENTE ALARCON, AGUSTIN  
CL MIGUEL HERNANDEZ 19 + C.P: 28220  
916390838

**DR. OLIVEROS ZALDIVAR, JOSE CARLOS (450565)**  
DR. OLIVEROS ZALDIVAR, JOSE CARLOS  
CL MIGUEL HERNANDEZ 19 C.P: 28220  
916390838

**DR. OSUNA CHAMBON, JOSE MARIA (601375)**  
DR. OSUNA CHAMBON, JOSE MARIA  
CL ROSALIA DE CASTRO 2 C.P: 28220  
916381247

**DRA. ESPEJO SAUCEDA, MACARENA (450565)**  
DRA. ESPEJO SAUCEDA, MACARENA  
CL MIGUEL HERNANDEZ 19 C.P: 28220  
916390838

**DRA. FIGUEROA SARRIA, DALILA (601517)**  
DRA. FIGUEROA SARRIA, DALILA  
CL VALGRANDE 1 LO 19 C.P: 28221  
918337722

**DRA. TRIVIÑO PAZ, MARIA CARMEN (450565)**  
DRA. TRIVIÑO PAZ, MARIA CARMEN  
CL MIGUEL HERNANDEZ 19 C.P: 28220  
916390838

# MEDICINA INTERNA

**CENTRO MEDICO CLINICAS SEGURA (601517)**  
CENTRO MEDICO CLINICAS SEGURA  
CL VALGRANDE 1 LO 19 C.P: 28221  
918337722

**DR. SANCHEZ ZAMORANO, MIGUEL ANGEL (450565)**  
DR. SANCHEZ ZAMORANO, MIGUEL ANGEL  
CL MIGUEL HERNANDEZ 19 C.P: 28220  
916390838

**CLINICA AVERROES MAJADAHONDA (450565)**  
CLINICA AVERROES MAJADAHONDA  
CL MIGUEL HERNANDEZ 19 C.P: 28220  
916390838

**DRA. MARTINEZ CARAM, LARA (601517)**  
DRA. MARTINEZ CARAM, LARA  
CL VALGRANDE 1 LO 19 C.P: 28221  
918337722

# NEUMOLOGÍA

**CENTRO MEDICO CLINICAS SEGURA (601517)**  
CENTRO MEDICO CLINICAS SEGURA  
CL VALGRANDE 1 LO 19 C.P: 28221  
918337722

**DR. CAMPOS TELLEZ, SERGIO (450565)**  
DR. CAMPOS TELLEZ, SERGIO  
CL MIGUEL HERNANDEZ 19 C.P: 28220  
916390838

**DR. RAISSOUNI OUAZZANI, NADA (601375)**  
DR. RAISSOUNI OUAZZANI, NADA  
CL ROSALIA DE CASTRO 2 C.P: 28220  
916381247

**DRA. VILLAVERDE DE LUCAS, MARIA (450565)**  
DRA. VILLAVERDE DE LUCAS, MARIA  
CL MIGUEL HERNANDEZ 19 C.P: 28220  
916390838

**CLINICA AVERROES MAJADAHONDA (450565)**  
CLINICA AVERROES MAJADAHONDA  
CL MIGUEL HERNANDEZ 19 C.P: 28220  
916390838

**DR. MARTINEZ ALBIACH, JOSE MANUEL (601517)**  
DR. MARTINEZ ALBIACH, JOSE MANUEL  
CL VALGRANDE 1 LO 19 C.P: 28221  
918337722

**DRA. SEVANNE VEGA, JULIA MARIA (601375)**  
DRA. SEVANNE VEGA, JULIA MARIA  
CL ROSALIA DE CASTRO 2 C.P: 28220  
916381247

**NUEVO CENTRO MEDICO MAJADAHONDA (601375)**  
NUEVO CENTRO MEDICO MAJADAHONDA  
CL ROSALIA DE CASTRO 2 C.P: 28220  
916381247

# NEUROFISIOLOGÍA CLÍNICA

**CLINICA AVERROES MAJADAHONDA (450565)**  
CLINICA AVERROES MAJADAHONDA  
CL MIGUEL HERNANDEZ 19 C.P: 28220  
916390838

**DRA. ORTEGA CELADOR, BEGOÑA (450565)**  
DRA. ORTEGA CELADOR, BEGOÑA  
CL MIGUEL HERNANDEZ 19 C.P: 28220  
916390838

**DR. GONZALEZ SANCHEZ-FERRO, FRANCISCO (450565)**  
DR. GONZALEZ SANCHEZ-FERRO, FRANCISCO  
CL MIGUEL HERNANDEZ 19 C.P: 28220  
916390838

# NEUROLOGIA

**CLINICA AVERROES MAJADAHONDA (450565)**  
CLINICA AVERROES MAJADAHONDA  
CL MIGUEL HERNANDEZ 19 C.P: 28220  
916390838

**DR. CASARIEGO CORDOBA, PABLO (601375)**  
DR. CASARIEGO CORDOBA, PABLO  
CL ROSALIA DE CASTRO 2 C.P: 28220  
916381247

**DRA. CABETAS FELIPE, MARIA MERCEDES (450565)**  
DRA. CABETAS FELIPE, MARIA MERCEDES  
CL MIGUEL HERNANDEZ 19 C.P: 28220  
916390838

**DR. ARISTIN NUÑEZ, JOSE LUIS (450565)**  
DR. ARISTIN NUÑEZ, JOSE LUIS  
CL MIGUEL HERNANDEZ 19 C.P: 28220  
916390838

**DR. CRUZ VELARDE, JUAN ANTONIO (450565)**  
DR. CRUZ VELARDE, JUAN ANTONIO  
CL MIGUEL HERNANDEZ 19 C.P: 28220  
916390838

**NUEVO CENTRO MEDICO MAJADAHONDA (601375)**  
NUEVO CENTRO MEDICO MAJADAHONDA  
CL ROSALIA DE CASTRO 2 C.P: 28220  
916381247

# NEUROLOGIA PEDIATRICA

**CLINICA AVERROES MAJADAHONDA (450565)**  
CLINICA AVERROES MAJADAHONDA  
CL MIGUEL HERNANDEZ 19 C.P: 28220  
916390838

**DR. BARRIO NICOLAS, ANTONIO (450565)**  
DR. BARRIO NICOLAS, ANTONIO  
CL MIGUEL HERNANDEZ 19 C.P: 28220  
916390838

# NEUROLOGIA PEDIATRICA

**DR. OLIETE GARCIA, FERNANDO (450565)**

**DR. OLIETE GARCIA, FERNANDO**

CL MIGUEL HERNANDEZ 19 C.P: 28220  
916390838

# OBSTETRICIA Y GINECOLOGÍA

**BABY NATURE / CENTRO PELVIKA (601590)**

**BABY NATURE / CENTRO PELVIKA**

CL PUERTO RICO 1 46 LC C.P: 28220  
636662258

**DR. PEREZ SAGASETA, CONCEPCION (450565)**

**DR. PEREZ SAGASETA, CONCEPCION**

CL MIGUEL HERNANDEZ 19 C.P: 28220  
916390838

**DR. RODRIGUEZ ZAMBRANO, MIGUEL ANGEL (601375)**

**DR. RODRIGUEZ ZAMBRANO, MIGUEL ANGEL**

CL ROSALIA DE CASTRO 2 C.P: 28220  
916381247

**DR. VILLAR RUIZ, OLGA PATRICIA (450565)**

**DR. VILLAR RUIZ, OLGA PATRICIA**

CL MIGUEL HERNANDEZ 19 C.P: 28220  
916390838

**DRA. BLANCO GUILLEN, MARIA TERESA (601375)**

**DRA. BLANCO GUILLEN, MARIA TERESA**

CL ROSALIA DE CASTRO 2 C.P: 28220  
916381247

**DRA. CABRERA SALINAS, MARIA (601375)**

**DRA. CABRERA SALINAS, MARIA**

CL ROSALIA DE CASTRO 2 C.P: 28220  
916381247

**DRA. GASCA ESCORIAL, MARIA DEL PILAR (450565)**

**DRA. GASCA ESCORIAL, MARIA DEL PILAR**

CL MIGUEL HERNANDEZ 19 C.P: 28220  
916390838

**DRA. GUNTIÑAS CASTILLO, ALICIA (601375)**

**DRA. GUNTIÑAS CASTILLO, ALICIA**

CL ROSALIA DE CASTRO 2 C.P: 28220  
916381247

**DRA. RODRIGO RAMOS, RAQUEL (450565)**

**DRA. RODRIGO RAMOS, RAQUEL**

CL MIGUEL HERNANDEZ 19 C.P: 28220  
916390838

**NUEVO CENTRO MEDICO MAJADAHONDA (601375)**

**NUEVO CENTRO MEDICO MAJADAHONDA**

CL ROSALIA DE CASTRO 2 C.P: 28220  
916381247

**CLINICA AVERROES MAJADAHONDA (450565)**

**CLINICA AVERROES MAJADAHONDA**

CL MIGUEL HERNANDEZ 19 C.P: 28220  
916390838

**DR. PULIDO RODRIGUEZ, ALFONSO (450565)**

**DR. PULIDO RODRIGUEZ, ALFONSO**

CL MIGUEL HERNANDEZ 19 C.P: 28220  
916390838

**DR. RUESTA TERAN, MARIA CARLOTA (450565)**

**DR. RUESTA TERAN, MARIA CARLOTA**

CL MIGUEL HERNANDEZ 19 C.P: 28220  
916390838

**DRA. ALONSO GARCIA, CRISTINA (601375)**

**DRA. ALONSO GARCIA, CRISTINA**

CL ROSALIA DE CASTRO 2 C.P: 28220  
916381247

**DRA. BRAVO VIOLETA, MARIA VICTORIA (450565)**

**DRA. BRAVO VIOLETA, MARIA VICTORIA**

CL MIGUEL HERNANDEZ 19 C.P: 28220  
916390838

**DRA. CANO GINES, ROSA MARIA (450565)**

**DRA. CANO GINES, ROSA MARIA**

CL MIGUEL HERNANDEZ 19 C.P: 28220  
916390838

**DRA. GOMEZ PARDO, OLGA (601375)**

**DRA. GOMEZ PARDO, OLGA**

CL ROSALIA DE CASTRO 2 C.P: 28220  
916381247

**DRA. MENDEZ GARCIA, IZASKUN (601375)**

**DRA. MENDEZ GARCIA, IZASKUN**

CL ROSALIA DE CASTRO 2 C.P: 28220  
916381247

**DRA. ROMERO FERNANDEZ, RAQUEL (601375)**

**DRA. ROMERO FERNANDEZ, RAQUEL**

CL ROSALIA DE CASTRO 2 C.P: 28220  
916381247



## OFTALMOLOGIA

**CENTRO MEDICO AVERROES (450347)**  
CENTRO MEDICO AVERROES  
CL SALVADOR DALI 15 C.P: 28222  
916390838

**CLINICA AVERROES MAJADAHONDA (450565)**  
CLINICA AVERROES MAJADAHONDA  
CL MIGUEL HERNANDEZ 19 C.P: 28220  
916390838

**DR. ELIPE GONZALVEZ, VICTOR (450565)**  
DR. ELIPE GONZALVEZ, VICTOR  
CL MIGUEL HERNANDEZ 19 C.P: 28220  
916390838

**DR. MARTIN CARBAJO, MARIO (601375)**  
DR. MARTIN CARBAJO, MARIO  
CL ROSALIA DE CASTRO 2 C.P: 28220  
916381247

**DRA. ESCALONA LOZANO, ALICIA (601289)**  
DRA. ESCALONA LOZANO, ALICIA  
CL GRAN VIA 19 C.P: 28220  
900180100

**NUEVO CENTRO MEDICO MAJADAHONDA (601375)**  
NUEVO CENTRO MEDICO MAJADAHONDA  
CL ROSALIA DE CASTRO 2 C.P: 28220  
916381247

**CENTRO MEDICO CLINICAS SEGURA (601517)**  
CENTRO MEDICO CLINICAS SEGURA  
CL VALGRANDE 1 LO 19 C.P: 28221  
918337722

**CLINICA BAVIERA MAJADAHONDA (601289)**  
CLINICA BAVIERA MAJADAHONDA  
CL GRAN VIA 19 C.P: 28220  
900180100

**DR. LAGO VIGUERA, ALVARO (601517)**  
DR. LAGO VIGUERA, ALVARO  
CL VALGRANDE 1 LO 19 C.P: 28221  
918337722

**DRA. CRESPO CARBALLE, MARIA JOSE (601375)**  
DRA. CRESPO CARBALLE, MARIA JOSE  
CL ROSALIA DE CASTRO 2 C.P: 28220  
916381247

**DRA. LAGUNA MENA, BERTA LUCIA (450565)**  
DRA. LAGUNA MENA, BERTA LUCIA  
CL MIGUEL HERNANDEZ 19 C.P: 28220  
916390838

## OTORRINOLARINGOLOGÍA

**CENTRO MEDICO CLINICAS SEGURA (601517)**  
CENTRO MEDICO CLINICAS SEGURA  
CL VALGRANDE 1 LO 19 C.P: 28221  
918337722

**DR. BUENO RIOS, ANTONIO (450565)**  
DR. BUENO RIOS, ANTONIO  
CL MIGUEL HERNANDEZ 19 C.P: 28220  
916390838

**DR. GUTIERREZ BARQUIN, JOSÉ (450565)**  
DR. GUTIERREZ BARQUIN, JOSÉ  
CL MIGUEL HERNANDEZ 19 C.P: 28220  
916390838

**DRA. FERNANDEZ GARCÍA DE CASTRO, SARA (450565)**  
DRA. FERNANDEZ GARCÍA DE CASTRO, SARA  
CL MIGUEL HERNANDEZ 19 C.P: 28220  
916390838

**CLINICA AVERROES MAJADAHONDA (450565)**  
CLINICA AVERROES MAJADAHONDA  
CL MIGUEL HERNANDEZ 19 C.P: 28220  
916390838

**DR. GARCIA TRIGUEROS, DAVID IGNACIO (450565)**  
DR. GARCIA TRIGUEROS, DAVID IGNACIO  
CL MIGUEL HERNANDEZ 19 C.P: 28220  
916390838

**DR. PLAZA LOPEZ, JOSE ALFONSO (601375)**  
DR. PLAZA LOPEZ, JOSE ALFONSO  
CL ROSALIA DE CASTRO 2 C.P: 28220  
916381247

**NUEVO CENTRO MEDICO MAJADAHONDA (601375)**  
NUEVO CENTRO MEDICO MAJADAHONDA  
CL ROSALIA DE CASTRO 2 C.P: 28220  
916381247

## PEDIATRIA

**BABY NATURE / CENTRO PELVIKA (601590)**  
BABY NATURE / CENTRO PELVIKA  
CL PUERTO RICO 1 46 LC C.P: 28220  
636662258

**CLINICA AVERROES MAJADAHONDA (450565)**  
CLINICA AVERROES MAJADAHONDA  
CL MIGUEL HERNANDEZ 19 C.P: 28220  
916390838



## PEDIATRIA

**DR. ESPINAZO RAMOS, OSCAR (450565)**  
**DR. ESPINAZO RAMOS, OSCAR**  
 CL MIGUEL HERNANDEZ 19 C.P: 28220  
 916390838

**DR. GIL DE GRACIA, JESUS (450565)**  
**DR. GIL DE GRACIA, JESUS**  
 CL MIGUEL HERNANDEZ 19 C.P: 28220  
 916390838

**DR. RUIZ HERNANDEZ, FERNANDO (450565)**  
**DR. RUIZ HERNANDEZ, FERNANDO**  
 CL MIGUEL HERNANDEZ 19 C.P: 28220  
 916390838

**DRA. NIÑO VILLAMAR, M<sup>a</sup> LUISA (450565)**  
**DRA. NIÑO VILLAMAR, M<sup>a</sup> LUISA**  
 CL MIGUEL HERNANDEZ 19 C.P: 28220  
 916390838

**DR. FANJUL RAMIREZ DE VERGER, ENRIQUE (601375)**  
**DR. FANJUL RAMIREZ DE VERGER, ENRIQUE**  
 CL ROSALIA DE CASTRO 2 C.P: 28220  
 916381247

**DR. MORALES PEREZ, JOSE LUIS (601375)**  
**DR. MORALES PEREZ, JOSE LUIS**  
 CL ROSALIA DE CASTRO 2 C.P: 28220  
 916381247

**DRA. ALONSO HERNANDEZ, MARIA PILAR (450565)**  
**DRA. ALONSO HERNANDEZ, MARIA PILAR**  
 CL MIGUEL HERNANDEZ 19 C.P: 28220  
 916390838

**NUEVO CENTRO MEDICO MAJADAHONDA (601375)**  
**NUEVO CENTRO MEDICO MAJADAHONDA**  
 CL ROSALIA DE CASTRO 2 C.P: 28220  
 916381247

## PSICOLOGIA INFANTIL

**CLINICA AVERROES MAJADAHONDA (450565)**  
**CLINICA AVERROES MAJADAHONDA**  
 CL MIGUEL HERNANDEZ 19 C.P: 28220  
 916390838

**NUEVO CENTRO MEDICO MAJADAHONDA (601375)**  
**NUEVO CENTRO MEDICO MAJADAHONDA**  
 CL ROSALIA DE CASTRO 2 C.P: 28220  
 916381247

## PSICOLOGÍA



91 563 20 00 - 900 159 000

## PSIQUIATRIA

**CENTRO MEDICO CLINICAS SEGURA (601517)**  
**CENTRO MEDICO CLINICAS SEGURA**  
 CL VALGRANDE 1 LO 19 C.P: 28221  
 918337722

**CLINICA AVERROES MAJADAHONDA (450565)**  
**CLINICA AVERROES MAJADAHONDA**  
 CL MIGUEL HERNANDEZ 19 C.P: 28220  
 916390838

**DR. PORTILLO DE ANTONIO, PABLO (450565)**  
**DR. PORTILLO DE ANTONIO, PABLO**  
 CL MIGUEL HERNANDEZ 19 C.P: 28220  
 916390838

**DR. RUIZ DE LA HERMOSA, LAURA (450565)**  
**DR. RUIZ DE LA HERMOSA, LAURA**  
 CL MIGUEL HERNANDEZ 19 C.P: 28220  
 916390838

**DRA. BAÑON GONZALEZ, SARA MARIA (450565)**  
**DRA. BAÑON GONZALEZ, SARA MARIA**  
 CL MIGUEL HERNANDEZ 19 C.P: 28220  
 916390838

**DRA. LOPEZ ARRIBAS, SONIA (601517)**  
**DRA. LOPEZ ARRIBAS, SONIA**  
 CL VALGRANDE 1 LO 19 C.P: 28221  
 918337722

**DRA. RUBIO CORGO, SANDRA (450565)**  
**DRA. RUBIO CORGO, SANDRA**  
 CL MIGUEL HERNANDEZ 19 C.P: 28220  
 916390838

# PSIQUIATRIA INFANTIL

**CLINICA AVERROES MAJADAHONDA (450565)**

CLINICA AVERROES MAJADAHONDA

CL MIGUEL HERNANDEZ 19 C.P: 28220

916390838

# REHABILITACION

**CLINICA AVERROES MAJADAHONDA (450565)**

CLINICA AVERROES MAJADAHONDA

CL MIGUEL HERNANDEZ 19 C.P: 28220

916390838

**DRA. SEVILLA BENITEZ, MARTA (450565)**

DRA. SEVILLA BENITEZ, MARTA

CL MIGUEL HERNANDEZ 19 C.P: 28220

916390838

**DRA. LLOPIS MINGO, M<sup>a</sup> ASUNCION (450565)**

DRA. LLOPIS MINGO, M<sup>a</sup> ASUNCION

CL MIGUEL HERNANDEZ 19 C.P: 28220

916390838

**FISIOTERAPIA MARIA MONTERO (601359)**

FISIOTERAPIA MARIA MONTERO

CL PUERTO DE LOS LEONES 0 C.P: 28220

910172250

# REUMATOLOGIA

**CLINICA AVERROES MAJADAHONDA (450565)**

CLINICA AVERROES MAJADAHONDA

CL MIGUEL HERNANDEZ 19 C.P: 28220

916390838

**DRA. SANCHEZ SANCHEZ, MARINA (450565)**

DRA. SANCHEZ SANCHEZ, MARINA

CL MIGUEL HERNANDEZ 19 C.P: 28220

916390838

**DRA. ARCONADA LOPEZ, CELIA (601375)**

DRA. ARCONADA LOPEZ, CELIA

CL ROSALIA DE CASTRO 2 C.P: 28220

916381247

**NUEVO CENTRO MEDICO MAJADAHONDA (601375)**

NUEVO CENTRO MEDICO MAJADAHONDA

CL ROSALIA DE CASTRO 2 C.P: 28220

916381247

# TRAUMATOLOGIA Y CIR.ORTOPEDICA

**CENTRO MEDICO CLINICAS SEGURA (601517)**

CENTRO MEDICO CLINICAS SEGURA

CL VALGRANDE 1 LO 19 C.P: 28221

918337722

**DR. ANCHUELA OCAÑA, JOSE JAVIER (450565)**

DR. ANCHUELA OCAÑA, JOSE JAVIER

CL MIGUEL HERNANDEZ 19 C.P: 28220

916390838

**DR. FERNANDEZ DORAL, JAVIER (450565)**

DR. FERNANDEZ DORAL, JAVIER

CL MIGUEL HERNANDEZ 19 C.P: 28220

916390838

**DR. GARCIA RODRIGUEZ , DIEGO JESUS (450565)**

DR. GARCIA RODRIGUEZ , DIEGO JESUS

CL MIGUEL HERNANDEZ 19 + C.P: 28220

916390838

**DR. JIMENEZ MARTIN, JESUS M<sup>a</sup> (450565)**

DR. JIMENEZ MARTIN, JESUS M<sup>a</sup>

CL MIGUEL HERNANDEZ 19 C.P: 28220

916390838

**CLINICA AVERROES MAJADAHONDA (450565)**

CLINICA AVERROES MAJADAHONDA

CL MIGUEL HERNANDEZ 19 C.P: 28220

916390838

**DR. CUEVAS GONZALEZ, JORGE LUIS (601517)**

DR. CUEVAS GONZALEZ, JORGE LUIS

CL VALGRANDE 1 LO 19 C.P: 28221

918337722

**DR. GARCIA RAYO, RAMON (450565)**

DR. GARCIA RAYO, RAMON

CL MIGUEL HERNANDEZ 19 C.P: 28220

916390838

**DR. GRAY LAYMON, PEDRO (450565)**

DR. GRAY LAYMON, PEDRO

CL MIGUEL HERNANDEZ 19 C.P: 28220

916390838

**DR. MORENO GARCIA, ALONSO CARLOS (450565)**

DR. MORENO GARCIA, ALONSO CARLOS

CL MIGUEL HERNANDEZ 19 C.P: 28220

916390838

# TRAUMATOLOGIA Y CIR.ORTOPEDICA

**DR. RUIZ VILLAMAÑAN, MIGUEL ANGEL (601375)**  
**DR. RUIZ VILLAMAÑAN, MIGUEL ANGEL**  
CL ROSALIA DE CASTRO 2 C.P: 28220  
916381247

**DRA. CERVERA BRAVO, PALOMA (601375)**  
**DRA. CERVERA BRAVO, PALOMA**  
CL ROSALIA DE CASTRO 2 C.P: 28220  
916381247

**DRA. DE FRANCISCO MARUGAN, BEATRIZ (450565)**  
**DRA. DE FRANCISCO MARUGAN, BEATRIZ**  
CL MIGUEL HERNANDEZ 19 C.P: 28220  
916390838

**NUEVO CENTRO MEDICO MAJADAHONDA (601375)**  
**NUEVO CENTRO MEDICO MAJADAHONDA**  
CL ROSALIA DE CASTRO 2 C.P: 28220  
916381247

**DR. UBAGO GONZALEZ DE ECHAVARRI, JOSE LUIS (601375)**  
**DR. UBAGO GONZALEZ DE ECHAVARRI, JOSE LUIS**  
CL ROSALIA DE CASTRO 2 C.P: 28220  
916381247

**DRA. CUADRO CABALLERO, SAMANTHA (601517)**  
**DRA. CUADRO CABALLERO, SAMANTHA**  
CL VALGRANDE 1 LO 19 C.P: 28221  
918337722

**DRA. JARA MARCOS, ANA MARIA (450565)**  
**DRA. JARA MARCOS, ANA MARIA**  
CL MIGUEL HERNANDEZ 19 C.P: 28220  
916390838

## UROLOGIA

**CENTRO MEDICO CLINICAS SEGURA (601517)**  
**CENTRO MEDICO CLINICAS SEGURA**  
CL VALGRANDE 1 LO 19 C.P: 28221  
918337722

**DR. ALONSO GREGORIO, SERGIO (450565)**  
**DR. ALONSO GREGORIO, SERGIO**  
CL MIGUEL HERNANDEZ 19 C.P: 28220  
916390838

**DR. AVILA RAMIREZ, LUIS FELIPE (450565)**  
**DR. AVILA RAMIREZ, LUIS FELIPE**  
CL MIGUEL HERNANDEZ 19 C.P: 28220  
916390838

**DR. DIEZ DIEZ, JUAN ANTONIO (450565)**  
**DR. DIEZ DIEZ, JUAN ANTONIO**  
CL MIGUEL HERNANDEZ 19 C.P: 28220  
916390838

**DR. LOPEZ GARCIA-MORENO, ANTONIO MIGUEL (601375)**  
**DR. LOPEZ GARCIA-MORENO, ANTONIO MIGUEL**  
CL ROSALIA DE CASTRO 2 C.P: 28220  
916381247

**DR. RUBIO HIDALGO, EMILIO (601375)**  
**DR. RUBIO HIDALGO, EMILIO**  
CL ROSALIA DE CASTRO 2 C.P: 28220  
916381247

**NUEVO CENTRO MEDICO MAJADAHONDA (601375)**  
**NUEVO CENTRO MEDICO MAJADAHONDA**  
CL ROSALIA DE CASTRO 2 C.P: 28220  
916381247

**CLINICA AVERROES MAJADAHONDA (450565)**  
**CLINICA AVERROES MAJADAHONDA**  
CL MIGUEL HERNANDEZ 19 C.P: 28220  
916390838

**DR. ARANCE GIL, IGNACIO (450565)**  
**DR. ARANCE GIL, IGNACIO**  
CL MIGUEL HERNANDEZ 19 C.P: 28220  
916390838

**DR. CABRERA PEREZ, JAVIER (450565)**  
**DR. CABRERA PEREZ, JAVIER**  
CL MIGUEL HERNANDEZ 19 C.P: 28220  
916390838

**DR. GOMEZ GARCIA, IGNACIO (601375)**  
**DR. GOMEZ GARCIA, IGNACIO**  
CL ROSALIA DE CASTRO 2 C.P: 28220  
916381247

**DR. RENGIFO ABDA, DIEGO (450565)**  
**DR. RENGIFO ABDA, DIEGO**  
CL MIGUEL HERNANDEZ 19 C.P: 28220  
916390838

**DR. VAZQUEZ ALBA, DAVID (450565)**  
**DR. VAZQUEZ ALBA, DAVID**  
CL MIGUEL HERNANDEZ 19 C.P: 28220  
916390838

# MEJORADA DEL CAMPO

## ALERGOLOGIA

**CENTROS MEDICOS SAMARIN (601507)**  
CENTROS MEDICOS SAMARIN  
CL GUADIANA 1 C.P: 28840  
916794477

**DRA. DE LA PARTE DE LA FUENTE, BELEN (601507)**  
DRA. DE LA PARTE DE LA FUENTE, BELEN  
CL GUADIANA 1 C.P: 28840  
916794477

## ANALISIS CLINICOS

**ANALIZA CLÍNICA SAMARÍN\_GUADIANA (601555)**  
ANALIZA CLÍNICA SAMARÍN\_GUADIANA  
CL GUADIANA 1 C.P: 28840  
916794477

## ATS

**CENTROS MEDICOS SAMARIN (601507)**  
CENTROS MEDICOS SAMARIN  
CL GUADIANA 1 C.P: 28840  
916794477

**SRA. DE BARROS ACIOLI, EDVANE (601507)**  
SRA. DE BARROS ACIOLI, EDVANE  
CL GUADIANA 1 C.P: 28840  
916794477

## CARDIOLOGIA

**CENTROS MEDICOS SAMARIN (601507)**  
CENTROS MEDICOS SAMARIN  
CL GUADIANA 1 C.P: 28840  
916794477

**DR. CHNAIKER BATAL, KHALIL (601507)**  
DR. CHNAIKER BATAL, KHALIL  
CL GUADIANA 1 C.P: 28840  
916794477

## CIRUGIA GENERAL Y AP. DIGESTIVO

**CENTROS MEDICOS SAMARIN (601507)**  
CENTROS MEDICOS SAMARIN  
CL GUADIANA 1 C.P: 28840  
916794477

**DR. ARREBOLA SUAREZ, JOSE ANTONIO (601507)**  
DR. ARREBOLA SUAREZ, JOSE ANTONIO  
CL GUADIANA 1 C.P: 28840  
916794477

## DIAGNÓSTICO POR LA IMAGEN

**CENTROS MEDICOS SAMARIN (601507)**  
CENTROS MEDICOS SAMARIN  
CL GUADIANA 1 C.P: 28840  
916794477

**DR. CHEIKH AMIN, YOUSEFF (601507)**  
DR. CHEIKH AMIN, YOUSEFF  
CL GUADIANA 1 C.P: 28840  
916794477

## ESTOMATOLOGIA-ODONTOLOGIA

**CENTROS MEDICOS SAMARIN (601507)**  
CENTROS MEDICOS SAMARIN  
CL GUADIANA 1 C.P: 28840  
916794477

**DR. SAENZ RAMOS, DANIEL (601507)**  
DR. SAENZ RAMOS, DANIEL  
CL GUADIANA 1 C.P: 28840  
916794477

## ESTOMATOLOGIA-ODONTOLOGIA

**DRA. ALARCON FIRAS, YOUSSEF (601507)**

**DRA. ALARCON FIRAS, YOUSSEF**

CL GUADIANA 1 C.P: 28840  
916794477

**DRA. DORGAN ZIRALDO, ANA LUZ (601507)**

**DRA. DORGAN ZIRALDO, ANA LUZ**

CL GUADIANA 1 C.P: 28840  
916794477

## FISIOTERAPIA



91 563 20 00 - 900 159 000

## MAMOGRAFIA

**CENTROS MEDICOS SAMARIN (601507)**

**CENTROS MEDICOS SAMARIN**

CL GUADIANA 1 C.P: 28840  
916794477

## MEDICINA GENERAL-MEDICINA FAMILIA

**CENTROS MEDICOS SAMARIN (601507)**

**CENTROS MEDICOS SAMARIN**

CL GUADIANA 1 C.P: 28840  
916794477

**DR. ARREBOLA SUAREZ, JOSE ANTONIO (601507)**

**DR. ARREBOLA SUAREZ, JOSE ANTONIO**

CL GUADIANA 1 C.P: 28840  
916794477

**DR. PAGES BRILLANTE, ARIEL (601507)**

**DR. PAGES BRILLANTE, ARIEL**

CL GUADIANA 1 C.P: 28840  
916794477

## OBSTETRICIA Y GINECOLOGÍA

**CENTROS MEDICOS SAMARIN (601507)**

**CENTROS MEDICOS SAMARIN**

CL GUADIANA 1 C.P: 28840  
916794477

**DR. FOLGAR ERADES, LAUREANO ANTONIO (601507)**

**DR. FOLGAR ERADES, LAUREANO ANTONIO**

CL GUADIANA 1 C.P: 28840  
916794477

## OFTALMOLOGIA

**CENTROS MEDICOS SAMARIN (601507)**

**CENTROS MEDICOS SAMARIN**

CL GUADIANA 1 C.P: 28840  
916794477

**DR. KSIRI BARA, SAMER (601507)**

**DR. KSIRI BARA, SAMER**

CL GUADIANA 1 C.P: 28840  
916794477

## OTORRINOLARINGOLOGÍA

**CENTROS MEDICOS SAMARIN (601507)**

**CENTROS MEDICOS SAMARIN**

CL GUADIANA 1 C.P: 28840  
916794477

**DR. BACA SARMIENTO, JORGE ANTONIO (601507)**

**DR. BACA SARMIENTO, JORGE ANTONIO**

CL GUADIANA 1 C.P: 28840  
916794477

## PEDIATRIA

**CENTROS MEDICOS SAMARIN (601507)**  
**CENTROS MEDICOS SAMARIN**  
 CL GUADIANA 1 C.P: 28840  
 916794477

**DR. MUÑOZ AVILA, ANTONIO (601507)**  
**DR. MUÑOZ AVILA, ANTONIO**  
 CL GUADIANA 1 C.P: 28840  
 916794477

## PSICOLOGIA INFANTIL

**CENTROS MEDICOS SAMARIN (601507)**  
**CENTROS MEDICOS SAMARIN**  
 CL GUADIANA 1 C.P: 28840  
 916794477

## PSICOLOGÍA



91 563 20 00 - 900 159 000

## PSIQUIATRIA

**CENTROS MEDICOS SAMARIN (601507)**  
**CENTROS MEDICOS SAMARIN**  
 CL GUADIANA 1 C.P: 28840  
 916794477

**DR. ALVAREZ-TOSTADO LAMELA DIAZ, DIEGO (601507)**  
**DR. ALVAREZ-TOSTADO LAMELA DIAZ, DIEGO**  
 CL GUADIANA 1 C.P: 28840  
 916794477

## PSIQUIATRIA INFANTIL

**CENTROS MEDICOS SAMARIN (601507)**  
**CENTROS MEDICOS SAMARIN**  
 CL GUADIANA 1 C.P: 28840  
 916794477

## REHABILITACION

**CENTROS MEDICOS SAMARIN (601507)**  
**CENTROS MEDICOS SAMARIN**  
 CL GUADIANA 1 C.P: 28840  
 916794477

**DR. PASCUAL MARTIN, GAMERO (601507)**  
**DR. PASCUAL MARTIN, GAMERO**  
 CL GUADIANA 1 C.P: 28840  
 916794477

## TRAUMATOLOGIA Y CIR.ORTOPEDICA

**CENTROS MEDICOS SAMARIN (601507)**  
**CENTROS MEDICOS SAMARIN**  
 CL GUADIANA 1 C.P: 28840  
 916794477

**DR. ESCRIBANO ULIBARRI, CESAR (601507)**  
**DR. ESCRIBANO ULIBARRI, CESAR**  
 CL GUADIANA 1 C.P: 28840  
 916794477

**DR. SAN MIGUEL CAMPOR, MIGUEL (601507)**  
**DR. SAN MIGUEL CAMPOR, MIGUEL**  
 CL GUADIANA 1 C.P: 28840  
 916794477

**DRA. DE FRANCISCO MARUGAN, BEATRIZ (601507)**  
**DRA. DE FRANCISCO MARUGAN, BEATRIZ**  
 CL GUADIANA 1 C.P: 28840  
 916794477

## UROLOGIA

**CENTROS MEDICOS SAMARIN (601507)**  
CENTROS MEDICOS SAMARIN  
CL GUADIANA 1 C.P: 28840  
916794477

**DR. SALMAN MOH'D, SULEIMAN (601507)**  
DR. SALMAN MOH'D, SULEIMAN  
CL GUADIANA 1 C.P: 28840  
916794477

## MORALZARZAL

## ALERGOLOGIA

**CLINICA RM MORALZARZAL (601218)**  
CLINICA RM MORALZARZAL  
CL PICO MARTILLO 22 C.P: 28411  
918578644

**DR. MARRERO VALERO, CARLOS LUIS (601218)**  
DR. MARRERO VALERO, CARLOS LUIS  
CL PICO MARTILLO 22 C.P: 28411  
918578644

## ANALISIS CLINICOS

**DIAGNOSLAB: CLINICA RM MORALZARZAL (601555)**  
DIAGNOSLAB: CLINICA RM MORALZARZAL  
CL PICO MARTILLO 22 C.P: 28411  
918578644

**RM MORALZARZAL (280508)**  
RM MORALZARZAL  
CL PICO MARTILLO 22 G C.P: 28411  
918578644

## APARATO DIGESTIVO. PROCTOLOGIA

**CLINICA RM MORALZARZAL (601218)**  
CLINICA RM MORALZARZAL  
CL PICO MARTILLO 22 C.P: 28411  
918578644

**DRA. GARCIA GONZALEZ, ANGELES (601218)**  
DRA. GARCIA GONZALEZ, ANGELES  
CL PICO MARTILLO 22 C.P: 28411  
918578644

## ATS

**RM MORALZARZAL (280508)**  
RM MORALZARZAL  
CL PICO MARTILLO 22 G C.P: 28411  
918578644

## CARDIOLOGIA

**CLINICA RM MORALZARZAL (601218)**  
CLINICA RM MORALZARZAL  
CL PICO MARTILLO 22 C.P: 28411  
918578644

**DR. HERNANDEZ SEVILLANO, JOSE JOEL (601218)**  
DR. HERNANDEZ SEVILLANO, JOSE JOEL  
CL PICO MARTILLO 22 C.P: 28411  
918578644

## CIRUGIA GENERAL Y AP. DIGESTIVO

**CLINICA RM MORALZARZAL (601218)**  
CLINICA RM MORALZARZAL  
CL PICO MARTILLO 22 C.P: 28411  
918578644

**DRA. RAMOS GARICA, EVA (601218)**  
DRA. RAMOS GARICA, EVA  
CL PICO MARTILLO 22 C.P: 28411  
918578644

## DENSITOMETRIA



91 563 20 00 - 900 159 000

## DIAGNÓSTICO POR LA IMAGEN

**CLINICA RM MORALZARZAL (601218)**

CLINICA RM MORALZARZAL

CL PICO MARTILLO 22 C.P: 28411

918578644

## ENDOCRINOLOGIA Y NUTRICION

**CLINICA RM MORALZARZAL (601218)**

CLINICA RM MORALZARZAL

CL PICO MARTILLO 22 C.P: 28411

918578644

**DR. IBRAHIM ALKREKSHI, WAEL (601218)**

DR. IBRAHIM ALKREKSHI, WAEL

CL PICO MARTILLO 22 C.P: 28411

918578644

## FISIOTERAPIA



91 563 20 00 - 900 159 000

## LOGOPEDIA

**CLINICA RM MORALZARZAL (601218)**

CLINICA RM MORALZARZAL

CL PICO MARTILLO 22 C.P: 28411

918578644

**SRA. CHAYA, MONICA (601218)**

SRA. CHAYA, MONICA

CL PICO MARTILLO 22 C.P: 28411

918578644

## MAMOGRAFIA

**CLINICA RM MORALZARZAL (601218)**

CLINICA RM MORALZARZAL

CL PICO MARTILLO 22 C.P: 28411

918578644

## MEDICINA GENERAL-MEDICINA FAMILIA

**CLINICA RM MORALZARZAL (601218)**

CLINICA RM MORALZARZAL

CL PICO MARTILLO 22 C.P: 28411

918578644

**DR. GIL BERGUA, MANUEL (601218)**

DR. GIL BERGUA, MANUEL

CL PICO MARTILLO 22 C.P: 28411

918578644

**DR. LINDO TORRES, ANGEL LUIS (601218)**

DR. LINDO TORRES, ANGEL LUIS

CL PICO MARTILLO 22 C.P: 28411

918578644

**DR. MORFFIZ FERREIRO, JOSE JESUS (601218)**

DR. MORFFIZ FERREIRO, JOSE JESUS

CL PICO MARTILLO 22 C.P: 28411

918578644



# MEDICINA GENERAL-MEDICINA FAMILIA

**DRA. BAKHTIYAROVA, NIGORA (601218)**  
DRA. BAKHTIYAROVA, NIGORA  
CL PICO MARTILLO 22 C.P: 28411  
918578644

**DRA. NICOLAS MARTIN, PALOMA (601218)**  
DRA. NICOLAS MARTIN, PALOMA  
CL PICO MARTILLO 22 C.P: 28411  
918578644

# MEDICINA INTERNA

**CLINICA RM MORALZARZAL (601218)**  
CLINICA RM MORALZARZAL  
CL PICO MARTILLO 22 C.P: 28411  
918578644

# NEUMOLOGÍA

**CLINICA RM MORALZARZAL (601218)**  
CLINICA RM MORALZARZAL  
CL PICO MARTILLO 22 C.P: 28411  
918578644

**DRA. VILLAVERDE DE LUCAS, MARIA (601218)**  
DRA. VILLAVERDE DE LUCAS, MARIA  
CL PICO MARTILLO 22 C.P: 28411  
918578644

# OBSTETRICIA Y GINECOLOGÍA

**CLINICA RM MORALZARZAL (601218)**  
CLINICA RM MORALZARZAL  
CL PICO MARTILLO 22 C.P: 28411  
918578644

**DR. RODRIGUEZ, ALEJANDRO (601218)**  
DR. RODRIGUEZ, ALEJANDRO  
CL PICO MARTILLO 22 C.P: 28411  
918578644

**DRA. CARRERO MARTINEZ, MARIA VANESA (601218)**  
DRA. CARRERO MARTINEZ, MARIA VANESA  
CL PICO MARTILLO 22 C.P: 28411  
918578644

# OFTALMOLOGIA

**CLINICA RM MORALZARZAL (601218)**  
CLINICA RM MORALZARZAL  
CL PICO MARTILLO 22 C.P: 28411  
918578644

**DRA. ARJONA MUÑOZ, MARCELA (601218)**  
DRA. ARJONA MUÑOZ, MARCELA  
CL PICO MARTILLO 22 C.P: 28411  
918578644

# OTORRINOLARINGOLOGÍA

**CLINICA RM MORALZARZAL (601218)**  
CLINICA RM MORALZARZAL  
CL PICO MARTILLO 22 C.P: 28411  
918578644

**DR. MUÑOZ COLADO, MIGUEL (601218)**  
DR. MUÑOZ COLADO, MIGUEL  
CL PICO MARTILLO 22 C.P: 28411  
918578644

**DRA. PALACIO LA VERDE, GLORIA MARTHA LUCIA (601218)**  
DRA. PALACIO LA VERDE, GLORIA MARTHA LUCIA  
CL PICO MARTILLO 22 C.P: 28411  
918578644

## PEDIATRIA

**CLINICA RM MORALZARZAL (601218)**  
 CLINICA RM MORALZARZAL  
 CL PICO MARTILLO 22 C.P: 28411  
 918578644

**DRA. NACHER RODRIGUEZ, PALOMA (601218)**  
 DRA. NACHER RODRIGUEZ, PALOMA  
 CL PICO MARTILLO 22 C.P: 28411  
 918578644

## PSICOLOGIA INFANTIL

**CLINICA RM MORALZARZAL (601218)**  
 CLINICA RM MORALZARZAL  
 CL PICO MARTILLO 22 C.P: 28411  
 918578644

**SRA. IBAÑEZ CRESPO, PAOLA (601218)**  
 SRA. IBAÑEZ CRESPO, PAOLA  
 CL PICO MARTILLO 22 C.P: 28411  
 918578644

## PSICOLOGÍA



91 563 20 00 - 900 159 000

## PSIQUIATRIA

**CLINICA RM MORALZARZAL (601218)**  
 CLINICA RM MORALZARZAL  
 CL PICO MARTILLO 22 C.P: 28411  
 918578644

**DR. OTERO PEREZ, FRANCISCO JOSE (601218)**  
 DR. OTERO PEREZ, FRANCISCO JOSE  
 CL PICO MARTILLO 22 C.P: 28411  
 918578644

## REHABILITACION

**CLINICA RM MORALZARZAL (601218)**  
 CLINICA RM MORALZARZAL  
 CL PICO MARTILLO 22 C.P: 28411  
 918578644

## TRAUMATOLOGIA Y CIR.ORTOPEDICA

**CLINICA RM MORALZARZAL (601218)**  
 CLINICA RM MORALZARZAL  
 CL PICO MARTILLO 22 C.P: 28411  
 918578644

**DR. MARTIN ANTONA, FELIPE (601218)**  
 DR. MARTIN ANTONA, FELIPE  
 CL PICO MARTILLO 22 C.P: 28411  
 918578644

**DR. SANCHEZ HIDALGO, RICARDO (601218)**  
 DR. SANCHEZ HIDALGO, RICARDO  
 CL PICO MARTILLO 22 C.P: 28411  
 918578644

## UROLOGIA

**CLINICA RM MORALZARZAL (601218)**  
 CLINICA RM MORALZARZAL  
 CL PICO MARTILLO 22 C.P: 28411  
 918578644

**DR. GOMEZ MUÑOZ, JESUS (601218)**  
 DR. GOMEZ MUÑOZ, JESUS  
 CL PICO MARTILLO 22 C.P: 28411  
 918578644

## ALERGOLOGIA

### **CENTRO MEDICO ZUBER (601420)**

**CENTRO MEDICO ZUBER**

AV DE LA CONSTITUCION 74 1º 10 C.P: 28931  
916462750

### **DR. BOTEANU, COSMIN (601420)**

**DR. BOTEANU, COSMIN**

AV DE LA CONSTITUCION 74 1º 10 C.P: 28931  
916462750

### **DRA. FERNANDEZ TERUEL, TAMARA (450948)**

**DRA. FERNANDEZ TERUEL, TAMARA**

CL RIO SELLA 10 C.P: 28935  
916475050

### **DRA. MEDINA ALFARO, ILEANA MARIA (601235)**

**DRA. MEDINA ALFARO, ILEANA MARIA**

AV CARLOS V 70 C.P: 28938  
912673100

### **DRA. PALACIOS BENITO, RAQUEL (601235)**

**DRA. PALACIOS BENITO, RAQUEL**

AV CARLOS V 70 C.P: 28930  
912673100

### **DRA. SIERRA MAESTRO, ELENA (450663)**

**DRA. SIERRA MAESTRO, ELENA**

CL PINTOR VELAZQUEZ 27 C.P: 28935  
916640600

### **DRA. VILLALOBOS VIOLAN, VICTORIA (601235)**

**DRA. VILLALOBOS VIOLAN, VICTORIA**

AV CARLOS V 70 C.P: 28930  
912673100

### **HOSPITAL DE MADRID PUERTA DEL SUR (601235)**

**HOSPITAL DE MADRID PUERTA DEL SUR**

AV CARLOS V 70 C.P: 28938  
912673100

### **PLANTILLA SANITARIA CLINICA IBERMEDIC SUR (450948)**

**PLANTILLA SANITARIA CLINICA IBERMEDIC SUR**

CL BECQUER 1 C.P: 28932  
916475050

### **CLINICA BAUMANN (450663)**

**CLINICA BAUMANN**

CL PINTOR VELAZQUEZ 27 C.P: 28935  
916640600

### **DRA. FERNANDEZ TERUEL, TAMARA (450948)**

**DRA. FERNANDEZ TERUEL, TAMARA**

CL BECQUER 1 C.P: 28932  
916475050

### **DRA. GUTIERREZ-MATURANA JIMENEZ, MARIA ANGELICA (601235)**

**DRA. GUTIERREZ-MATURANA JIMENEZ, MARIA ANGELICA**

AV CARLOS V 70 C.P: 28930  
912673100

### **DRA. MUÑOZ PEREIRA, Mª JESUS (601235)**

**DRA. MUÑOZ PEREIRA, Mª JESUS**

AV CARLOS V 70 C.P: 28938  
912673100

### **DRA. SANCHEZ MARCEN, Mª ICIAR (601235)**

**DRA. SANCHEZ MARCEN, Mª ICIAR**

AV CARLOS V 70 C.P: 28938  
912673100

### **DRA. SOMOZA ALVAREZ, MARIA LUISA (601235)**

**DRA. SOMOZA ALVAREZ, MARIA LUISA**

AV CARLOS V 70 C.P: 28930  
912673100

### **HOSPITAL DE MADRID PUERTA DEL SUR (601235)**

**HOSPITAL DE MADRID PUERTA DEL SUR**

AV CARLOS V 70 C.P: 28930  
912673100

### **IBERMEDIC MOSTOLES II (450948)**

**IBERMEDIC MOSTOLES II**

CL RIO SELLA 10 C.P: 28935  
916475050

## ANALISIS CLINICOS

### **ANALIZA CENTRO MÉDICO ZUBER (601555)**

**ANALIZA CENTRO MÉDICO ZUBER**

AV DE LA CONSTITUCION 74 1 C.P: 28931  
916462750

### **ANALIZA DALREN CONSULTORIO MÉDICO (601555)**

**ANALIZA DALREN CONSULTORIO MÉDICO**

AV DE LOS SAUCES 40 C.P: 28935  
916479163

### **ANALIZA CLÍNICA BAUMANN (601555)**

**ANALIZA CLÍNICA BAUMANN**

CL PINTOR VELAZQUEZ 27 C.P: 28935  
916640438

### **ANALIZA IBERMEDIC MOSTOLES I (601555)**

**ANALIZA IBERMEDIC MOSTOLES I**

CL RIO SELLA 10 C.P: 28922  
916475050

# ANALISIS CLINICOS

## **ANALIZA IBERMEDIC MOSTOLES II (601555)**

ANALIZA IBERMEDIC MOSTOLES II

CL BECQUER 1 C.P: 28931  
916142370

## **CLINICA SOROLLA (280913)**

CLINICA SOROLLA

CL JUAN DE JUANES 2 BJ C.P: 28933  
916171926

## **HOSPITAL DE MADRID PUERTA DEL SUR (601235)**

HOSPITAL DE MADRID PUERTA DEL SUR

AV CARLOS V 70 C.P: 28930  
912673100

## **IBERMEDIC-RIO SELLA (450012)**

IBERMEDIC-RIO SELLA

CL RIO SELLA 10 C.P: 28934  
916475050

## **SYNLAB BAUMANN (601048)**

SYNLAB BAUMANN

CL PINTOR VELAZQUEZ 27 C.P: 28935  
916640438

## **SYNLAB INRESA (601048)**

SYNLAB INRESA

CL RICARDO MEDEM 10 C.P: 28931  
916146403

## **SYNLAB ZUBER (601048)**

SYNLAB ZUBER

AV CONSTITUCION 74 C.P: 28931  
916462750

## **CENTRO MEDICO MONTECARLO (280913)**

CENTRO MEDICO MONTECARLO

CL MONTECARLO 7 C.P: 28930  
916468894

## **CLINICAS IBERMEDIC-BECQUER (450012)**

CLINICAS IBERMEDIC-BECQUER

CL BECQUER 1 C.P: 28930  
916142370

## **HOSPITAL DE MADRID PUERTA DEL SUR (601235)**

HOSPITAL DE MADRID PUERTA DEL SUR

AV CARLOS V 70 C.P: 28938  
912673100

## **SYNLAB ATLAS CENTRO MEDICO Y DENTAL (601048)**

SYNLAB ATLAS CENTRO MEDICO Y DENTAL

CL JUAN DE JUANES 2 C.P: 28933  
916171926

## **SYNLAB DALREN COIMBRA (601048)**

SYNLAB DALREN COIMBRA

AV DE LOS SAUCES 43 C.P: 28935  
916479163

## **SYNLAB MOSTOLES (601048)**

SYNLAB MOSTOLES

CL LIBERTAD 28 DCH 1 C.P: 28937  
916468120

# ANGIOLOGIA Y CIRUGIA VASCULAR

## **CENTRO MEDICO ZUBER (601420)**

CENTRO MEDICO ZUBER

AV DE LA CONSTITUCION 74 1º 10 C.P: 28931  
916462750

## **DR. IZQUIERDO LAMOCA, LUIS MIGUEL (601235)**

DR. IZQUIERDO LAMOCA, LUIS MIGUEL

AV CARLOS V 70 C.P: 28938  
912673100

## **DR. RODRIGUEZ PADILLA, JAVIER (601235)**

DR. RODRIGUEZ PADILLA, JAVIER

AV CARLOS V 70 C.P: 28938  
912673100

## **DRA. CONCEPCION RODRIGUEZ, NIEVES ALEICEL (601235)**

DRA. CONCEPCION RODRIGUEZ, NIEVES ALEICEL

AV CARLOS V 70 C.P: 28938  
912673100

## **DR. ESPIGA CALDERON, ENRIQUE JOSE (450948)**

DR. ESPIGA CALDERON, ENRIQUE JOSE

CL BECQUER 1 C.P: 28932  
916475050

## **DR. LEZCANO FERNANDEZ, ALBERTO ALEXIS (601235)**

DR. LEZCANO FERNANDEZ, ALBERTO ALEXIS

AV CARLOS V 70 C.P: 28930  
912673100

## **DR. TANEVA ZARYANOVA, GERGANI TODOROVA (601235)**

DR. TANEVA ZARYANOVA, GERGANI TODOROVA

AV CARLOS V 70 C.P: 28930  
912673100

## **DRA. DE FRANCISCO TORRES, TAMARA (601235)**

DRA. DE FRANCISCO TORRES, TAMARA

AV CARLOS V 70 C.P: 28930  
912673100

# ANGIOLOGIA Y CIRUGIA VASCULAR

**DRA. MORENO CARRILES, ROSA MARIA (601235)**

**DRA. MORENO CARRILES, ROSA MARIA**

AV CARLOS V 70 C.P: 28930  
912673100

**DRA. SALGADO CASTILLO, IVONNE (601235)**

**DRA. SALGADO CASTILLO, IVONNE**

AV CARLOS V 70 C.P: 28930  
912673100

**HOSPITAL DE MADRID PUERTA DEL SUR (601235)**

**HOSPITAL DE MADRID PUERTA DEL SUR**

AV CARLOS V 70 C.P: 28930  
912673100

**PLANTILLA SANITARIA CLINICA IBERMEDIC SUR (450948)**

**PLANTILLA SANITARIA CLINICA IBERMEDIC SUR**

CL BECQUER 1 C.P: 28932  
916475050

**DRA. REYERO POSTIGO, TERESA LIDIA (601235)**

**DRA. REYERO POSTIGO, TERESA LIDIA**

AV CARLOS V 70 C.P: 28930  
912673100

**DRA. ZOTTA DESBOEUF, ROMINA VALERIA (601235)**

**DRA. ZOTTA DESBOEUF, ROMINA VALERIA**

AV CARLOS V 70 C.P: 28930  
912673100

**HOSPITAL DE MADRID PUERTA DEL SUR (601235)**

**HOSPITAL DE MADRID PUERTA DEL SUR**

AV CARLOS V 70 C.P: 28930  
912673100

# APARATO DIGESTIVO PEDIATRICO

**DR. BARRIO MERINO, ALFONSO (601235)**

**DR. BARRIO MERINO, ALFONSO**

AV CARLOS V 70 C.P: 28930  
912673100

**DR. LAORDEN IZQUIERDO, ENRIQUE (601235)**

**DR. LAORDEN IZQUIERDO, ENRIQUE**

AV CARLOS V 70 C.P: 28930  
912673100

**DR. SANCHEZ RODRIGUEZ, INMACULADA (601235)**

**DR. SANCHEZ RODRIGUEZ, INMACULADA**

AV CARLOS V 70 C.P: 28930  
912673100

**DRA. LOREN MARTIN, JENNIFER PILAR (601235)**

**DRA. LOREN MARTIN, JENNIFER PILAR**

AV CARLOS V 70 C.P: 28930  
912673100

**DRA. SANCHEZ FERNANDEZ, BELEN (601235)**

**DRA. SANCHEZ FERNANDEZ, BELEN**

AV CARLOS V 70 C.P: 28938  
912673100

**DRA. SORIA LOPEZ, MARTA (601235)**

**DRA. SORIA LOPEZ, MARTA**

AV CARLOS V 70 C.P: 28930  
912673100

**DR. GRANDE HERRERO, LUIS (601235)**

**DR. GRANDE HERRERO, LUIS**

AV CARLOS V 70 C.P: 28930  
912673100

**DR. ROMAN INDIA, CRISTINA (601235)**

**DR. ROMAN INDIA, CRISTINA**

AV CARLOS V 70 C.P: 28930  
912673100

**DRA. FERNANDEZ FERNANDEZ, LAURA (601235)**

**DRA. FERNANDEZ FERNANDEZ, LAURA**

AV CARLOS V 70 C.P: 28930  
912673100

**DRA. RUIZ YEPE, MARIA ELENA (601235)**

**DRA. RUIZ YEPE, MARIA ELENA**

AV CARLOS V 70 C.P: 28930  
912673100

**DRA. SORIA LOPEZ, MARTA (601235)**

**DRA. SORIA LOPEZ, MARTA**

AV CARLOS V 70 C.P: 28930  
912673100

**HOSPITAL DE MADRID PUERTA DEL SUR (601235)**

**HOSPITAL DE MADRID PUERTA DEL SUR**

AV CARLOS V 70 C.P: 28930  
912673100

# APARATO DIGESTIVO. PROCTOLOGIA

**CENTRO MEDICO ZUBER (601420)**

**CENTRO MEDICO ZUBER**

AV DE LA CONSTITUCION 74 1º 10 C.P: 28931  
916462750

**CLINICA BAUMANN (450663)**

**CLINICA BAUMANN**

CL PINTOR VELAZQUEZ 27 C.P: 28935  
916640600

# APARATO DIGESTIVO. PROCTOLOGIA

**DR. ACAL TAPIA, EUGENIO FERNANDO (450663)**  
DR. ACAL TAPIA, EUGENIO FERNANDO  
CL PINTOR VELAZQUEZ 27 C.P: 28935  
916640600

**DR. BLANCO GONZALEZ, JOSE JAVIER (601235)**  
DR. BLANCO GONZALEZ, JOSE JAVIER  
AV CARLOS V 70 C.P: 28930  
912673100

**DR. FERNANDEZ-ZARZA, CARLOS ESTEBAN (601235)**  
DR. FERNANDEZ-ZARZA, CARLOS ESTEBAN  
AV CARLOS V 70 C.P: 28930  
912673100

**DR. GIL PAEZ, CRISTINA (601235)**  
DR. GIL PAEZ, CRISTINA  
AV CARLOS V 70 C.P: 28930  
912673100

**DR. MATAS NAVARRO, JOSE LUIS (601235)**  
DR. MATAS NAVARRO, JOSE LUIS  
AV CARLOS V 70 C.P: 28930  
912673100

**DR. NAVAJAS LEON, FRANCISCO JAVIER (601235)**  
DR. NAVAJAS LEON, FRANCISCO JAVIER  
AV CARLOS V 70 C.P: 28930  
912673100

**DR. OLMOS JEREZ, JOSE ANTONIO (601235)**  
DR. OLMOS JEREZ, JOSE ANTONIO  
AV CARLOS V 70 C.P: 28930  
912673100

**DR. RAMOS ZABALA, FELIPE (601235)**  
DR. RAMOS ZABALA, FELIPE  
AV CARLOS V 70 C.P: 28930  
912673100

**DRA. APARICIO CABEZUDO, MARTA (601235)**  
DRA. APARICIO CABEZUDO, MARTA  
AV CARLOS V 70 C.P: 28930  
912673100

**DRA. BLASCO ALGORA, SARA (601235)**  
DRA. BLASCO ALGORA, SARA  
AV CARLOS V 70 C.P: 28930  
912673100

**DRA. FERNANDEZ GIL, MARTA (601235)**  
DRA. FERNANDEZ GIL, MARTA  
AV CARLOS V 70 C.P: 28930  
912673100

**DRA. GENTO PEÑA, ELENA (601235)**  
DRA. GENTO PEÑA, ELENA  
AV CARLOS V 70 C.P: 28930

**DRA. LOZA VARGAS, LUZ ANDREA (601235)**  
DRA. LOZA VARGAS, LUZ ANDREA  
AV CARLOS V 70 C.P: 28930  
912673100

**DR. BARRAJON MASA, ADRIAN JOAQUIN (601235)**  
DR. BARRAJON MASA, ADRIAN JOAQUIN  
AV CARLOS V 70 C.P: 28930  
912673100

**DR. COLMENARES BULGHERONI, MICHEL (601235)**  
DR. COLMENARES BULGHERONI, MICHEL  
AV CARLOS V 70 C.P: 28930  
912673100

**DR. GARCIA MAYOR, MARIA DE LOS ANGELES (601235)**  
DR. GARCIA MAYOR, MARIA DE LOS ANGELES  
AV CARLOS V 70 C.P: 28930  
912673100

**DR. MARTIN ARRANZ, EDUARDO (601235)**  
DR. MARTIN ARRANZ, EDUARDO  
AV CARLOS V 70 C.P: 28930  
912673100

**DR. MORENO ALMAZAN, LUIS (601235)**  
DR. MORENO ALMAZAN, LUIS  
AV CARLOS V 70 C.P: 28930  
912673100

**DR. OCHANDO CERDAN, FEDERICO (601235)**  
DR. OCHANDO CERDAN, FEDERICO  
AV CARLOS V 70 C.P: 28930  
912673100

**DR. PEREZ-BEDMAR DELGADO, JAVIER (601235)**  
DR. PEREZ-BEDMAR DELGADO, JAVIER  
AV CARLOS V 70 C.P: 28930  
912673100

**DRA. ALZINA PEREZ, ALEJANDRA (601235)**  
DRA. ALZINA PEREZ, ALEJANDRA  
AV CARLOS V 70 C.P: 28930  
912673100

**DRA. BELTRAN LANDERS, NATALIA (601235)**  
DRA. BELTRAN LANDERS, NATALIA  
AV CARLOS V 70 C.P: 28930  
912673100

**DRA. CARRASCOSA AGUILAR, BEATRIZ (601235)**  
DRA. CARRASCOSA AGUILAR, BEATRIZ  
AV CARLOS V 70 C.P: 28930  
912673100

**DRA. GARCIA VIZUETE, SONIA (601420)**  
DRA. GARCIA VIZUETE, SONIA  
AV DE LA CONSTITUCION 74 1º 10 C.P: 28931  
916462750

**DRA. GONZALEZ PARTIDA, IRENE (601235)**  
DRA. GONZALEZ PARTIDA, IRENE  
AV CARLOS V 70 C.P: 28930  
912673100

**DRA. MERINO RODRIGUEZ, BEATRIZ (601235)**  
DRA. MERINO RODRIGUEZ, BEATRIZ  
AV CARLOS V 70 C.P: 28930  
912673100

# APARATO DIGESTIVO. PROCTOLOGIA

**DRA. PORTALES NUÑEZ, MARIA ELENA (601235)**  
DRA. PORTALES NUÑEZ, MARIA ELENA  
AV CARLOS V 70 C.P: 28930  
912673100

**DRA. SARDIÑA TABARES, ANGELICA (601235)**  
DRA. SARDIÑA TABARES, ANGELICA  
AV CARLOS V 70 C.P: 28930  
912673100

**DRA. VAZQUEZ GUERRERO, JORGE LUIS (601235)**  
DRA. VAZQUEZ GUERRERO, JORGE LUIS  
AV CARLOS V 70 C.P: 28930  
912673100

**HOSPITAL DE MADRID PUERTA DEL SUR (601235)**  
HOSPITAL DE MADRID PUERTA DEL SUR  
AV CARLOS V 70 C.P: 28938  
912673100

**PLANTILLA SANITARIA CLINICA IBERMEDIC SUR (450948)**  
PLANTILLA SANITARIA CLINICA IBERMEDIC SUR  
CL BECQUER 1 C.P: 28932  
916475050

## ATS

**CENTRO MEDICO MONTECARLO (280913)**  
CENTRO MEDICO MONTECARLO  
CL MONTECARLO 7 C.P: 28930  
916468894

**CLINICA SOROLLA (280913)**  
CLINICA SOROLLA  
CL JUAN DE JUANES 2 BJ C.P: 28933  
916171926

**HOSPITAL DE MADRID PUERTA DEL SUR (601235)**  
HOSPITAL DE MADRID PUERTA DEL SUR  
AV CARLOS V 70 C.P: 28930  
912673100

**IBERMEDIC MOSTOLES II (450948)**  
IBERMEDIC MOSTOLES II  
CL RIO SELLA 10 C.P: 28935  
916475050

**ROC CLINIC - HM MADRID PUERTA DEL SUR (450995)**  
ROC CLINIC - HM MADRID PUERTA DEL SUR  
AV CARLOS V 70 C.P: 28930  
912673100

## CARDIOLOGIA

**CENTRO MEDICO ZUBER (601420)**  
CENTRO MEDICO ZUBER  
AV DE LA CONSTITUCION 74 1º 10 C.P: 28931  
916462750

**DRA. RODRIGUEZ MENDILUCE, IRENE (601235)**  
DRA. RODRIGUEZ MENDILUCE, IRENE  
AV CARLOS V 70 C.P: 28930  
912673100

**DRA. SIERRA GABARDA, OLIVIA (601235)**  
DRA. SIERRA GABARDA, OLIVIA  
AV CARLOS V 70 C.P: 28930  
912673100

**HOSPITAL DE MADRID PUERTA DEL SUR (601235)**  
HOSPITAL DE MADRID PUERTA DEL SUR  
AV CARLOS V 70 C.P: 28930  
912673100

**IBERMEDIC MOSTOLES II (450948)**  
IBERMEDIC MOSTOLES II  
CL RIO SELLA 10 C.P: 28935  
916475050

**CLINICA BAUMANN (450663)**  
CLINICA BAUMANN  
CL PINTOR VELAZQUEZ 27 C.P: 28935  
916640600

**DRA. PEREZ ALEGRE, MARIA ANGELES (450948)**  
DRA. PEREZ ALEGRE, MARIA ANGELES  
CL BECQUER 1 C.P: 28932  
916475050

**HOSPITAL DE MADRID PUERTA DEL SUR (601235)**  
HOSPITAL DE MADRID PUERTA DEL SUR  
AV CARLOS V 70 C.P: 28938  
912673100

**PLANTILLA SANITARIA CLINICA IBERMEDIC SUR (450948)**  
PLANTILLA SANITARIA CLINICA IBERMEDIC SUR  
CL BECQUER 1 C.P: 28932  
916475050

**SRA. LOPEZ VALDENEBRO, ANGELA (450948)**  
SRA. LOPEZ VALDENEBRO, ANGELA  
CL RIO SELLA 10 C.P: 28935  
916475050

**CLINICA BAUMANN (450663)**  
CLINICA BAUMANN  
CL PINTOR VELAZQUEZ 27 C.P: 28935  
916640600

# CARDIOLOGIA

**DR. AMADO ESCAÑUELA, MAXIMILIANO GERMAN (601235)**

**DR. AMADO ESCAÑUELA, MAXIMILIANO GERMAN**  
AV CARLOS V 70 C.P: 28930  
912673100

**DR. BETANCUR GUTIERREZ, ANDRES FELIPE (601235)**

**DR. BETANCUR GUTIERREZ, ANDRES FELIPE**  
AV CARLOS V 70 C.P: 28930  
912673100

**DR. GUERRA CASAÑAS, REDDY (601235)**

**DR. GUERRA CASAÑAS, REDDY**  
AV CARLOS V 70 C.P: 28930  
912673100

**DR. MEDINA PERALTA, JUAN NEPOMUCENO (601235)**

**DR. MEDINA PERALTA, JUAN NEPOMUCENO**  
AV CARLOS V 70 C.P: 28930  
912673100

**DR. PALOMO ALVAREZ, JESUS (601235)**

**DR. PALOMO ALVAREZ, JESUS**  
AV CARLOS V 70 C.P: 28938  
912673100

**DR. RUIZ ZUBERO, JULIO (450948)**

**DR. RUIZ ZUBERO, JULIO**  
CL BECQUER 1 C.P: 28932  
916475050

**DR. SUZACQ FISER, CARLOS (601420)**

**DR. SUZACQ FISER, CARLOS**  
AV DE LA CONSTITUCION 74 1° 10 C.P: 28931  
916462750

**DRA. AGUDO QUILEZ, PILAR (601235)**

**DRA. AGUDO QUILEZ, PILAR**  
AV CARLOS V 70 C.P: 28938  
912673100

**DRA. DE CORTINA CAMARERA, CRISTINA ROSARIO (450663)**

**DRA. DE CORTINA CAMARERA, CRISTINA ROSARIO**  
CL PINTOR VELAZQUEZ 27 C.P: 28936  
916640600

**DRA. JIMENEZ MARTIN, MARTA (601235)**

**DRA. JIMENEZ MARTIN, MARTA**  
AV CARLOS V 70 C.P: 28930  
912673100

**DRA. MARTIN POLO, LORENA (601235)**

**DRA. MARTIN POLO, LORENA**  
AV CARLOS V 70 C.P: 28930  
912673100

**DRA. NATALIA WASNIEWSKI, SAMANTHA (601235)**

**DRA. NATALIA WASNIEWSKI, SAMANTHA**  
AV CARLOS V 70 C.P: 28930  
912673100

**DR. BENITEZ PEYRAT, JAIME MANUEL (601235)**

**DR. BENITEZ PEYRAT, JAIME MANUEL**  
AV CARLOS V 70 C.P: 28938  
912673100

**DR. FLORIT MARTIN, JOSE (450663)**

**DR. FLORIT MARTIN, JOSE**  
CL PINTOR VELAZQUEZ 27 C.P: 28935  
916640600

**DR. LI, XIN (601235)**

**DR. LI, XIN**  
AV CARLOS V 70 C.P: 28930  
912673100

**DR. MIGUEL MONTERO, RENE (601235)**

**DR. MIGUEL MONTERO, RENE**  
AV CARLOS V 70 C.P: 28938  
912673100

**DR. PARRA JIMENEZ, FRANCISCO JAVIER (601235)**

**DR. PARRA JIMENEZ, FRANCISCO JAVIER**  
AV CARLOS V 70 C.P: 28938  
912673100

**DR. RUIZ ZUBERO, JULIO (450948)**

**DR. RUIZ ZUBERO, JULIO**  
CL RIO SELLA 10 C.P: 28935  
916475050

**DR. VELASQUEZ ARIAS, EDDY (601235)**

**DR. VELASQUEZ ARIAS, EDDY**  
AV CARLOS V 70 C.P: 28930  
912673100

**DRA. BARRIO LOPEZ, MARIA TERESA (601235)**

**DRA. BARRIO LOPEZ, MARIA TERESA**  
AV CARLOS V 70 C.P: 28930  
912673100

**DRA. DIAZ ANTON, BELEN (601235)**

**DRA. DIAZ ANTON, BELEN**  
AV CARLOS V 70 C.P: 28930  
912673100

**DRA. LUACES MENDEZ, MARIA (601420)**

**DRA. LUACES MENDEZ, MARIA**  
AV DE LA CONSTITUCION 74 1° 10 C.P: 28931  
916462750

**DRA. MORENO GALDOS, LEIRE (601235)**

**DRA. MORENO GALDOS, LEIRE**  
AV CARLOS V 70 C.P: 28930  
912673100

**DRA. PEREZ PEREIRA, ELENA (601235)**

**DRA. PEREZ PEREIRA, ELENA**  
AV CARLOS V 70 C.P: 28930  
912673100



## CARDIOLOGIA

**DRA. RODRIGUEZ CHAVERRI, ADRIANA (601235)**

**DRA. RODRIGUEZ CHAVERRI, ADRIANA**

AV CARLOS V 70 C.P: 28930  
912673100

**DRA. ZORITA GIL, BLANCA (601235)**

**DRA. ZORITA GIL, BLANCA**

AV CARLOS V 70 C.P: 28930  
912673100

**HOSPITAL DE MADRID PUERTA DEL SUR (601235)**

**HOSPITAL DE MADRID PUERTA DEL SUR**

AV CARLOS V 70 C.P: 28938  
912673100

**PLANTILLA SANITARIA CLINICA IBERMEDIC SUR (450948)**

**PLANTILLA SANITARIA CLINICA IBERMEDIC SUR**

CL BECQUER 1 C.P: 28932  
916475050

**DRA. SEGURA DE LA CAL, TERESA (601235)**

**DRA. SEGURA DE LA CAL, TERESA**

AV CARLOS V 70 C.P: 28930  
912673100

**HOSPITAL DE MADRID PUERTA DEL SUR (601235)**

**HOSPITAL DE MADRID PUERTA DEL SUR**

AV CARLOS V 70 C.P: 28930  
912673100

**IBERMEDIC MOSTOLES II (450948)**

**IBERMEDIC MOSTOLES II**

CL RIO SELLA 10 C.P: 28935  
916475050

## CARDIOLOGIA INFANTIL

**DR. RODRIGUEZ ALCUDIA, DANIEL (601235)**

**DR. RODRIGUEZ ALCUDIA, DANIEL**

AV CARLOS V 70 C.P: 28930  
912673100

**DRA. ALVAREZ GARCIA-ROVES, REYES (601235)**

**DRA. ALVAREZ GARCIA-ROVES, REYES**

AV CARLOS V 70 C.P: 28930  
912673100

**DRA. CASTAÑO ANDREU, ELISA (601235)**

**DRA. CASTAÑO ANDREU, ELISA**

AV CARLOS V 70 C.P: 28930  
912673100

**DRA. GIL VILLANUEVA, NURIA (601235)**

**DRA. GIL VILLANUEVA, NURIA**

AV CARLOS V 70 C.P: 28930  
912673100

**HOSPITAL DE MADRID PUERTA DEL SUR (601235)**

**HOSPITAL DE MADRID PUERTA DEL SUR**

AV CARLOS V 70 C.P: 28930  
912673100

**DR. SOBRINO BALADRON, ADOLFO (601235)**

**DR. SOBRINO BALADRON, ADOLFO**

AV CARLOS V 70 C.P: 28930  
912673100

**DRA. CANO DE SANTAYANA DOMINGUEZ, MARIA ESTELA (601235)**

**DRA. CANO DE SANTAYANA DOMINGUEZ, MARIA ESTELA**

AV CARLOS V 70 C.P: 28930  
912673100

**DRA. GAMBRA ARZOZ, MARTA (601235)**

**DRA. GAMBRA ARZOZ, MARTA**

AV CARLOS V 70 C.P: 28930  
912673100

**DRA. RODRIGUEZ FERNANDEZ, MONICA (601235)**

**DRA. RODRIGUEZ FERNANDEZ, MONICA**

AV CARLOS V 70 C.P: 28930  
912673100

## CARDIOLOGIA PEDIATRICA

**DR. ABELLEIRA PARDEIRO, CESAR (601235)**

**DR. ABELLEIRA PARDEIRO, CESAR**

AV CARLOS V 70 C.P: 28938  
912673100

**DR. PRIETO MATEOS, DANIEL (601235)**

**DR. PRIETO MATEOS, DANIEL**

AV CARLOS V 70 C.P: 28938  
912673100

**DR. LABRANDERO DE LERA, CARLOS (601235)**

**DR. LABRANDERO DE LERA, CARLOS**

AV CARLOS V 70 C.P: 28938  
912673100

**DR. RODRIGUEZ OGANDO, ALEJANDRO (601235)**

**DR. RODRIGUEZ OGANDO, ALEJANDRO**

AV CARLOS V 70 C.P: 28938  
912673100

# CARDIOLOGIA PEDIATRICA

**DRA. VILLAGRA ALBERT, ALEXANDRA (601235)**  
DRA. VILLAGRA ALBERT, ALEXANDRA  
AV CARLOS V 70 C.P: 28938  
912673100

**HOSPITAL DE MADRID PUERTA DEL SUR (601235)**  
HOSPITAL DE MADRID PUERTA DEL SUR  
AV CARLOS V 70 C.P: 28930  
912673100

# CIRUGIA CARDIOVASCULAR

**DR. REY LOIS, JUVENAL (601235)**  
DR. REY LOIS, JUVENAL  
AV CARLOS V 70 C.P: 28930  
912673100

**HOSPITAL DE MADRID PUERTA DEL SUR (601235)**  
HOSPITAL DE MADRID PUERTA DEL SUR  
AV CARLOS V 70 C.P: 28930  
912673100

**HOSPITAL DE MADRID PUERTA DEL SUR (601235)**  
HOSPITAL DE MADRID PUERTA DEL SUR  
AV CARLOS V 70 C.P: 28938  
912673100

# CIRUGIA GENERAL Y AP. DIGESTIVO

**CENTRO MEDICO ZUBER (601420)**  
CENTRO MEDICO ZUBER  
AV DE LA CONSTITUCION 74 1° 10 C.P: 28931  
916462750

**CLINICA BAUMANN (450663)**  
CLINICA BAUMANN  
CL PINTOR VELAZQUEZ 27 C.P: 28935  
916640600

**DR. BARZOLA NAVARRO, ERNESTO JESUS (601235)**  
DR. BARZOLA NAVARRO, ERNESTO JESUS  
AV CARLOS V 70 C.P: 28930  
912673100

**DR. CAMARERO RODRIGUEZ, ENRIQUE (601235)**  
DR. CAMARERO RODRIGUEZ, ENRIQUE  
AV CARLOS V 70 C.P: 28930  
912673100

**DR. DIEZ VALLADARES, LUIS IGNACIO (601235)**  
DR. DIEZ VALLADARES, LUIS IGNACIO  
AV CARLOS V 70 C.P: 28938  
912673100

**DR. GARCIA ALONSO, MAURICIO (601235)**  
DR. GARCIA ALONSO, MAURICIO  
AV CARLOS V 70 C.P: 28938  
912673100

**DR. GARCIA GALOCHA, JOSE LUIS (601235)**  
DR. GARCIA GALOCHA, JOSE LUIS  
AV CARLOS V 70 C.P: 28930  
912673100

**DR. MOQUILLAZA SOLLER, LUIS MELQUIADES (450663)**  
DR. MOQUILLAZA SOLLER, LUIS MELQUIADES  
CL PINTOR VELAZQUEZ 27 C.P: 28935  
916640600

**DR. PACHECO ESPINO, ENRIQUE (450948)**  
DR. PACHECO ESPINO, ENRIQUE  
CL BECQUER 1 C.P: 28932  
916475050

**DR. PACHECO ESPINO, ENRIQUE (450948)**  
DR. PACHECO ESPINO, ENRIQUE  
CL RIO SELLA 10 C.P: 28935  
916475050

**DR. SANCHEZ PERNAUTE, ANDRES (601235)**  
DR. SANCHEZ PERNAUTE, ANDRES  
AV CARLOS V 70 C.P: 28938  
912673100

**DRA. CARRASCOSA MIRON, TERESA (601235)**  
DRA. CARRASCOSA MIRON, TERESA  
AV CARLOS V 70 C.P: 28930  
912673100

**DRA. DOMINGUEZ SERRANO, INMACULADA (601235)**  
DRA. DOMINGUEZ SERRANO, INMACULADA  
AV CARLOS V 70 C.P: 28938  
912673100

**DRA. DZIAKOVA, JANA (601420)**  
DRA. DZIAKOVA, JANA  
AV DE LA CONSTITUCION 74 1° 10 C.P: 28931  
916462750

**DRA. PEREZ AGUIRRE, MARIA ELIA (601235)**  
DRA. PEREZ AGUIRRE, MARIA ELIA  
AV CARLOS V 70 C.P: 28938  
912673100

**DRA. RUANO CAMPOS, ADRIANA (601235)**  
DRA. RUANO CAMPOS, ADRIANA  
AV CARLOS V 70 C.P: 28930  
912673100

# CIRUGIA GENERAL Y AP. DIGESTIVO

**DRA. SANCHEZ DEL PUEBLO, CRISTINA (601235)**  
**DRA. SANCHEZ DEL PUEBLO, CRISTINA**  
AV CARLOS V 70 C.P: 28930  
912673100

**HOSPITAL DE MADRID PUERTA DEL SUR (601235)**  
**HOSPITAL DE MADRID PUERTA DEL SUR**  
AV CARLOS V 70 C.P: 28938  
912673100

**PLANTILLA SANITARIA CLINICA IBERMEDIC SUR (450948)**  
**PLANTILLA SANITARIA CLINICA IBERMEDIC SUR**  
CL BECQUER 1 C.P: 28932  
916475050

**HOSPITAL DE MADRID PUERTA DEL SUR (601235)**  
**HOSPITAL DE MADRID PUERTA DEL SUR**  
AV CARLOS V 70 C.P: 28930  
912673100

**IBERMEDIC MOSTOLES II (450948)**  
**IBERMEDIC MOSTOLES II**  
CL RIO SELLA 10 C.P: 28935  
916475050

# CIRUGIA MAXILOFACIAL

**DR. AYALA SOLA, PABLO (601235)**  
**DR. AYALA SOLA, PABLO**  
AV CARLOS V 70 C.P: 28930  
912673100

**DR. FERNANDEZ DOMINGUEZ, MANUEL (601235)**  
**DR. FERNANDEZ DOMINGUEZ, MANUEL**  
AV CARLOS V 70 C.P: 28938  
912673100

**DR. FERNANDEZ DOMINGUEZ, MANUEL (450948)**  
**DR. FERNANDEZ DOMINGUEZ, MANUEL**  
CL RIO SELLA 10 C.P: 28935  
916475050

**DR. MUÑOZ GUERRA, MARIO FERNANDO (601235)**  
**DR. MUÑOZ GUERRA, MARIO FERNANDO**  
AV CARLOS V 70 C.P: 28938  
912673100

**DRA. SANCHEZ SANCHEZ, RUTH (601235)**  
**DRA. SANCHEZ SANCHEZ, RUTH**  
AV CARLOS V 70 C.P: 28938  
912673100

**HOSPITAL DE MADRID PUERTA DEL SUR (601235)**  
**HOSPITAL DE MADRID PUERTA DEL SUR**  
AV CARLOS V 70 C.P: 28938  
912673100

**PLANTILLA SANITARIA CLINICA IBERMEDIC SUR (450948)**  
**PLANTILLA SANITARIA CLINICA IBERMEDIC SUR**  
CL BECQUER 1 C.P: 28932  
916475050

**DR. DUESO DELGADO, VICTOR (601235)**  
**DR. DUESO DELGADO, VICTOR**  
AV CARLOS V 70 C.P: 28930  
912673100

**DR. FERNANDEZ DOMINGUEZ, MANUEL (450948)**  
**DR. FERNANDEZ DOMINGUEZ, MANUEL**  
CL BECQUER 1 C.P: 28932  
916475050

**DR. JOSHI OTERO, JOEL (601235)**  
**DR. JOSHI OTERO, JOEL**  
AV CARLOS V 70 C.P: 28930  
912673100

**DRA. GOMEZ GARCIA, ELENA MILAGROS (601235)**  
**DRA. GOMEZ GARCIA, ELENA MILAGROS**  
AV CARLOS V 70 C.P: 28930  
912673100

**HOSPITAL DE MADRID PUERTA DEL SUR (601235)**  
**HOSPITAL DE MADRID PUERTA DEL SUR**  
AV CARLOS V 70 C.P: 28930  
912673100

**IBERMEDIC MOSTOLES II (450948)**  
**IBERMEDIC MOSTOLES II**  
CL RIO SELLA 10 C.P: 28935  
916475050

# CIRUGIA PEDIATRICA

**DR. AVILA RAMIREZ, LUIS FELIPE (601235)**  
**DR. AVILA RAMIREZ, LUIS FELIPE**  
AV CARLOS V 70 C.P: 28938  
912673100

**DR. BARRENA DELFA, SATURNINO (601235)**  
**DR. BARRENA DELFA, SATURNINO**  
AV CARLOS V 70 C.P: 28938  
912673100

# CIRUGIA PEDIATRICA

**DR. GOMEZ CERVANTES, JUAN MANUEL (601235)**  
DR. GOMEZ CERVANTES, JUAN MANUEL  
AV CARLOS V 70 C.P: 28930  
912673100

**DR. MURCIA ZORITA, FRANCISCO JAVIER (601235)**  
DR. MURCIA ZORITA, FRANCISCO JAVIER  
AV CARLOS V 70 C.P: 28930  
912673100

**DRA. BURGOS LUCENA, LAURA (601235)**  
DRA. BURGOS LUCENA, LAURA  
AV CARLOS V 70 C.P: 28938  
912673100

**DRA. MARTINEZ URRUTIA, MARIA JOSE (601235)**  
DRA. MARTINEZ URRUTIA, MARIA JOSE  
AV CARLOS V 70 C.P: 28938  
912673100

**DRA. VIRGINIA AMESTY MORELLO, MARÍA (601235)**  
DRA. VIRGINIA AMESTY MORELLO, MARÍA  
AV CARLOS V 70 C.P: 28938  
912673100

**HOSPITAL DE MADRID PUERTA DEL SUR (601235)**  
HOSPITAL DE MADRID PUERTA DEL SUR  
AV CARLOS V 70 C.P: 28938  
912673100

**DR. MARTINEZ MARTINEZ, LEOPOLDO MARIA (601235)**  
DR. MARTINEZ MARTINEZ, LEOPOLDO MARIA  
AV CARLOS V 70 C.P: 28938  
912673100

**DR. MUÑOZ SERRANO, ANTONIO JESUS (601235)**  
DR. MUÑOZ SERRANO, ANTONIO JESUS  
AV CARLOS V 70 C.P: 28930  
912673100

**DRA. CARRILLO ARROYO, ISABEL (601235)**  
DRA. CARRILLO ARROYO, ISABEL  
AV CARLOS V 70 C.P: 28930  
912673100

**DRA. SANCHEZ GALAN, ALBA MARIA (601235)**  
DRA. SANCHEZ GALAN, ALBA MARIA  
AV CARLOS V 70 C.P: 28938  
912673100

**HOSPITAL DE MADRID PUERTA DEL SUR (601235)**  
HOSPITAL DE MADRID PUERTA DEL SUR  
AV CARLOS V 70 C.P: 28930  
912673100

# CIRUGIA PLASTICA Y REPARADORA

**DR. DAVILA VILLALOBOS, GUILLERMO (601235)**  
DR. DAVILA VILLALOBOS, GUILLERMO  
AV CARLOS V 70 C.P: 28930  
912673100

**DR. FERNANDEZ GARCIA, ALVARO (450948)**  
DR. FERNANDEZ GARCIA, ALVARO  
CL RIO SELLA 10 C.P: 28935  
916475050

**DR. IGLESIAS PENA, ISRAEL (601235)**  
DR. IGLESIAS PENA, ISRAEL  
AV CARLOS V 70 C.P: 28930  
912673100

**DR. NARANJO ASPAS, NESTOR (601235)**  
DR. NARANJO ASPAS, NESTOR  
AV CARLOS V 70 C.P: 28930  
912673100

**DRA. IZQUIERDO SANTIAGO, VERONICA (601235)**  
DRA. IZQUIERDO SANTIAGO, VERONICA  
AV CARLOS V 70 C.P: 28930  
912673100

**DRA.ATHENEA, ANGELA (601235)**  
DRA.ATHENEA, ANGELA  
AV CARLOS V 70 C.P: 28930  
912673100

**DR. FERNANDEZ GARCIA, ALVARO (450948)**  
DR. FERNANDEZ GARCIA, ALVARO  
CL BECQUER 1 C.P: 28932  
916475050

**DR. GRANDES ELIAS, DANIEL (601235)**  
DR. GRANDES ELIAS, DANIEL  
AV CARLOS V 70 C.P: 28930  
912673100

**DR. IGLESIAS PENA, ISRAEL (601235)**  
DR. IGLESIAS PENA, ISRAEL  
AV CARLOS V 70 C.P: 28938  
912673100

**DR. OLIVARES PARDO, ENRIQUE (601235)**  
DR. OLIVARES PARDO, ENRIQUE  
AV CARLOS V 70 C.P: 28930  
912673100

**DRA. REVUELTA ALONSO, ANA (601235)**  
DRA. REVUELTA ALONSO, ANA  
AV CARLOS V 70 C.P: 28930  
912673100

**HOSPITAL DE MADRID PUERTA DEL SUR (601235)**  
HOSPITAL DE MADRID PUERTA DEL SUR  
AV CARLOS V 70 C.P: 28930  
912673100

# CIRUGIA PLASTICA Y REPARADORA

**HOSPITAL DE MADRID PUERTA DEL SUR (601235)**  
HOSPITAL DE MADRID PUERTA DEL SUR  
AV CARLOS V 70 C.P: 28938  
912673100

**IBERMEDIC MOSTOLES II (450948)**  
IBERMEDIC MOSTOLES II  
CL RIO SELLA 10 C.P: 28935  
916475050

**PLANTILLA SANITARIA CLINICA IBERMEDIC SUR (450948)**  
PLANTILLA SANITARIA CLINICA IBERMEDIC SUR  
CL BECQUER 1 C.P: 28932  
916475050

# CIRUGIA TORACICA

**DR. GARCIA FERNANDEZ, JOSE LUIS (601235)**  
DR. GARCIA FERNANDEZ, JOSE LUIS  
AV CARLOS V 70 C.P: 28930  
912673100

**DR. JIMENEZ HISCOCK, LUIS (601235)**  
DR. JIMENEZ HISCOCK, LUIS  
AV CARLOS V 70 C.P: 28938  
912673100

**DR. PEÑALVER PASCUAL, RAFAEL (601235)**  
DR. PEÑALVER PASCUAL, RAFAEL  
AV CARLOS V 70 C.P: 28930  
912673100

**DR. RINCON GARCIA, DAVID ALBERTO (601235)**  
DR. RINCON GARCIA, DAVID ALBERTO  
AV CARLOS V 70 C.P: 28930  
912673100

**HOSPITAL DE MADRID PUERTA DEL SUR (601235)**  
HOSPITAL DE MADRID PUERTA DEL SUR  
AV CARLOS V 70 C.P: 28930  
912673100

**HOSPITAL DE MADRID PUERTA DEL SUR (601235)**  
HOSPITAL DE MADRID PUERTA DEL SUR  
AV CARLOS V 70 C.P: 28938  
912673100

# DENSITOMETRIA



91 563 20 00 - 900 159 000

# DERMATOLOGIA MEDICO-QUIRURGICA

**CENTRO MEDICO ZUBER (601420)**  
CENTRO MEDICO ZUBER  
AV DE LA CONSTITUCION 74 1º 10 C.P: 28931  
916462750

**CLINICA BAUMANN (450663)**  
CLINICA BAUMANN  
CL PINTOR VELAZQUEZ 27 C.P: 28935  
916640600

**DR ESPINOZA DELGADO, WALTER (601420)**  
DR ESPINOZA DELGADO, WALTER  
AV DE LA CONSTITUCION 74 1º 10 C.P: 28931  
916462750

**DR. FELTES GUZMAN, FEDERICO GERMAN (601235)**  
DR. FELTES GUZMAN, FEDERICO GERMAN  
AV CARLOS V 70 C.P: 28938  
912673100

**DR. GRILLO FERNANDEZ, EMILIANO (450948)**  
DR. GRILLO FERNANDEZ, EMILIANO  
CL BECQUER 1 C.P: 28932  
916475050

**DR. GRILLO FERNANDEZ, EMILIANO (450948)**  
DR. GRILLO FERNANDEZ, EMILIANO  
CL RIO SELLA 10 C.P: 28935  
916475050

**DRA. CALDERON KOMAROMY, ANGELICA MARIA (450663)**  
DRA. CALDERON KOMAROMY, ANGELICA MARIA  
CL PINTOR VELAZQUEZ 27 C.P: 28936  
916640600

**DRA. DE LA CRUZ GOMEZ, EVELINA JOSEFINA (601235)**  
DRA. DE LA CRUZ GOMEZ, EVELINA JOSEFINA  
AV CARLOS V 70 C.P: 28930  
912673100

# DERMATOLOGIA MEDICO-QUIRURGICA

**DRA. DELGADO MARQUEZ, ANA MARIA (601235)**  
DRA. DELGADO MARQUEZ, ANA MARIA  
AV CARLOS V 70 C.P: 28938  
912673100

**DRA. GARCIA MARTIN, PATRICIA (601235)**  
DRA. GARCIA MARTIN, PATRICIA  
AV CARLOS V 70 C.P: 28938  
912673100

**DRA. MARTINEZ MARTA, MARIA PILAR (450663)**  
DRA. MARTINEZ MARTA, MARIA PILAR  
CL PINTOR VELAZQUEZ 27 C.P: 28935  
916640600

**HOSPITAL DE MADRID PUERTA DEL SUR (601235)**  
HOSPITAL DE MADRID PUERTA DEL SUR  
AV CARLOS V 70 C.P: 28930  
912673100

**IBERMEDIC MOSTOLES II (450948)**  
IBERMEDIC MOSTOLES II  
CL RIO SELLA 10 C.P: 28935  
916475050

**DRA. FRANCO MUÑOZ, MONSERRAT MAGDALENA (601235)**  
DRA. FRANCO MUÑOZ, MONSERRAT MAGDALENA  
AV CARLOS V 70 C.P: 28930  
912673100

**DRA. GODOY TRAPERO, ALMUDENA (601235)**  
DRA. GODOY TRAPERO, ALMUDENA  
AV CARLOS V 70 C.P: 28938  
912673100

**DRA. NOVO LENS, RAQUEL (601235)**  
DRA. NOVO LENS, RAQUEL  
AV CARLOS V 70 C.P: 28938  
912673100

**HOSPITAL DE MADRID PUERTA DEL SUR (601235)**  
HOSPITAL DE MADRID PUERTA DEL SUR  
AV CARLOS V 70 C.P: 28938  
912673100

**PLANTILLA SANITARIA CLINICA IBERMEDIC SUR (450948)**  
PLANTILLA SANITARIA CLINICA IBERMEDIC SUR  
CL BECQUER 1 C.P: 28932  
916475050

# DIAGNÓSTICO POR LA IMAGEN

**CENTRO MEDICO ZUBER (601420)**  
CENTRO MEDICO ZUBER  
AV DE LA CONSTITUCION 74 1º 10 C.P: 28931  
916462750

**DR. DAVILA RODRIGUEZ, JULIO (450948)**  
DR. DAVILA RODRIGUEZ, JULIO  
CL BECQUER 1 C.P: 28932  
916475050

**DR. MARTIN RODRIGUEZ, JUAN LUIS (601420)**  
DR. MARTIN RODRIGUEZ, JUAN LUIS  
AV DE LA CONSTITUCION 74 1º 10 C.P: 28931  
916462750

**HOSPITAL DE MADRID PUERTA DEL SUR (601235)**  
HOSPITAL DE MADRID PUERTA DEL SUR  
AV CARLOS V 70 C.P: 28930  
912673100

**IBERMEDIC MOSTOLES II (450948)**  
IBERMEDIC MOSTOLES II  
CL RIO SELLA 10 C.P: 28935  
916475050

**CLINICA BAUMANN (450663)**  
CLINICA BAUMANN  
CL PINTOR VELAZQUEZ 27 C.P: 28935  
916640600

**DR. MARTIN RODRIGUEZ, JUAN (450948)**  
DR. MARTIN RODRIGUEZ, JUAN  
CL RIO SELLA 10 C.P: 28935  
916475050

**GABINETE RADIOLOGICO ENRIQUE GARCIA DE LA FUENTE (600111)**  
GABINETE RADIOLOGICO ENRIQUE GARCIA DE LA FUENTE  
AV DE LA CONSTITUCION 74 C.P: 28931  
916467225

**HOSPITAL DE MADRID PUERTA DEL SUR (601235)**  
HOSPITAL DE MADRID PUERTA DEL SUR  
AV CARLOS V 70 C.P: 28938  
912673100

**PLANTILLA SANITARIA CLINICA IBERMEDIC SUR (450948)**  
PLANTILLA SANITARIA CLINICA IBERMEDIC SUR  
CL BECQUER 1 C.P: 28932  
916475050

# ENDOCRINOLOGIA Y NUTRICION

## **CENTRO MEDICO ZUBER (601420)**

**CENTRO MEDICO ZUBER**

AV DE LA CONSTITUCION 74 1° 10 C.P: 28931  
916462750

## **DR. ALKRESHI, WAEEL ABRAHM (601235)**

**DR. ALKRESHI, WAEEL ABRAHM**

AV CARLOS V 70 C.P: 28938  
912673100

## **DR. CARDENAS SALAS, JERSY JAIR (450948)**

**DR. CARDENAS SALAS, JERSY JAIR**

CL RIO SELLA 10 C.P: 28935  
916475050

## **DR. DIAZ PEREZ, JOSE ANGEL (601235)**

**DR. DIAZ PEREZ, JOSE ANGEL**

AV CARLOS V 70 C.P: 28938  
912673100

## **DRA. BARRIO ESCRIBANO, ELVIRA (601235)**

**DRA. BARRIO ESCRIBANO, ELVIRA**

AV CARLOS V 70 C.P: 28930  
912673100

## **DRA. JIMENEZ VARAS, INES (601235)**

**DRA. JIMENEZ VARAS, INES**

AV CARLOS V 70 C.P: 28930  
912673100

## **HOSPITAL DE MADRID PUERTA DEL SUR (601235)**

**HOSPITAL DE MADRID PUERTA DEL SUR**

AV CARLOS V 70 C.P: 28938  
912673100

## **PLANTILLA SANITARIA CLINICA IBERMEDIC SUR (450948)**

**PLANTILLA SANITARIA CLINICA IBERMEDIC SUR**

CL BECQUER 1 C.P: 28932  
916475050

## **CLINICA BAUMANN (450663)**

**CLINICA BAUMANN**

CL PINTOR VELAZQUEZ 27 C.P: 28935  
916640600

## **DR. CARDENAS SALAS, JERSY JAIR (450948)**

**DR. CARDENAS SALAS, JERSY JAIR**

CL BECQUER 1 C.P: 28932  
916475050

## **DR. CARRION PASTOR, JUAN MANUEL (601420)**

**DR. CARRION PASTOR, JUAN MANUEL**

AV DE LA CONSTITUCION 74 1° 10 C.P: 28931  
916462750

## **DR. LEZCANO SOLIS, DIEGO ARIEL (450663)**

**DR. LEZCANO SOLIS, DIEGO ARIEL**

CL PINTOR VELAZQUEZ 27 C.P: 28935  
916640600

## **DRA. HERRAIZ CARRASCO, LORENA ANGELICA (601235)**

**DRA. HERRAIZ CARRASCO, LORENA ANGELICA**

AV CARLOS V 70 C.P: 28930  
912673100

## **HOSPITAL DE MADRID PUERTA DEL SUR (601235)**

**HOSPITAL DE MADRID PUERTA DEL SUR**

AV CARLOS V 70 C.P: 28930  
912673100

## **IBERMEDIC MOSTOLES II (450948)**

**IBERMEDIC MOSTOLES II**

CL RIO SELLA 10 C.P: 28935  
916475050

# ESTOMATOLOGIA-ODONTOLOGIA

## **CENTRO MEDICO ZUBER (601420)**

**CENTRO MEDICO ZUBER**

AV DE LA CONSTITUCION 74 1° 10 C.P: 28931  
916462750

## **DR. MORA SANTACOLOMA, WILBERT (450663)**

**DR. MORA SANTACOLOMA, WILBERT**

CL PINTOR VELAZQUEZ 27 C.P: 28935  
916640600

## **DRA. URBINA ARRIETA, LUDMILA (450663)**

**DRA. URBINA ARRIETA, LUDMILA**

CL PINTOR VELAZQUEZ 27 C.P: 28936  
916640600

## **IBERMEDIC MOSTOLES II (450948)**

**IBERMEDIC MOSTOLES II**

CL RIO SELLA 10 C.P: 28935  
916475050

## **CLINICA BAUMANN (450663)**

**CLINICA BAUMANN**

CL PINTOR VELAZQUEZ 27 C.P: 28935  
916640600

## **DRA. PORTILLO CALVO, ELENA (601420)**

**DRA. PORTILLO CALVO, ELENA**

AV DE LA CONSTITUCION 74 1° 10 C.P: 28931  
916462750

## **DRA. VERDE GONZALEZ, BERTA (601420)**

**DRA. VERDE GONZALEZ, BERTA**

AV DE LA CONSTITUCION 74 1° 10 C.P: 28931  
916462750

## **PLANTILLA SANITARIA CLINICA IBERMEDIC SUR (450948)**

**PLANTILLA SANITARIA CLINICA IBERMEDIC SUR**

CL BECQUER 1 C.P: 28932  
916475050



# FISIOTERAPIA



91 563 20 00 - 900 159 000

## HEMATOLOGIA Y HEMOTERAPIA

**DR. GARCIA FERNANDEZ, EULOGIO JESUS (601235)**

**DR. GARCIA FERNANDEZ, EULOGIO JESUS**

AV CARLOS V 70 C.P: 28930  
912673100

**DR. PEREZ DE OTEYZA, JAIME (601235)**

**DR. PEREZ DE OTEYZA, JAIME**

AV CARLOS V 70 C.P: 28938  
912673100

**DR. SERRANO MAESTRO, ALFONS (601235)**

**DR. SERRANO MAESTRO, ALFONS**

AV CARLOS V 70 C.P: 28938  
912673100

**DR. TEIJEIRO MESTRE, RODRIGO (601235)**

**DR. TEIJEIRO MESTRE, RODRIGO**

AV CARLOS V 70 C.P: 28930  
912673100

**DRA. GARCIA FERNANDEZ, SONIA (601235)**

**DRA. GARCIA FERNANDEZ, SONIA**

AV CARLOS V 70 C.P: 28930  
912673100

**DRA. LLORENTE GONZALEZ, LAURA (601235)**

**DRA. LLORENTE GONZALEZ, LAURA**

AV CARLOS V 70 C.P: 28930  
912673100

**DRA. MARI JIMENEZ, MARIA PILAR (601235)**

**DRA. MARI JIMENEZ, MARIA PILAR**

AV CARLOS V 70 C.P: 28938  
912673100

**DRA. REDONDO VELAO, SARA (601235)**

**DRA. REDONDO VELAO, SARA**

AV CARLOS V 70 C.P: 28930  
912673100

**DRA. RUBIO ALONSO, BELEN (601235)**

**DRA. RUBIO ALONSO, BELEN**

AV CARLOS V 70 C.P: 28930  
912673100

**DRA. VALENCIANO MARTINEZ, SUSANA (601235)**

**DRA. VALENCIANO MARTINEZ, SUSANA**

AV CARLOS V 70 C.P: 28930  
912673100

**DRA. VILCHES MORENO, ALBA SARA (601235)**

**DRA. VILCHES MORENO, ALBA SARA**

AV CARLOS V 70 C.P: 28930  
912673100

**DR. MENDEZ DE PAZ, GUY DANIEL (601235)**

**DR. MENDEZ DE PAZ, GUY DANIEL**

AV CARLOS V 70 C.P: 28938  
912673100

**DR. REDONDO BLASCO, SANTIAGO (601235)**

**DR. REDONDO BLASCO, SANTIAGO**

AV CARLOS V 70 C.P: 28930  
912673100

**DR. SILVA DE TENA, PABLO (601235)**

**DR. SILVA DE TENA, PABLO**

AV CARLOS V 70 C.P: 28930  
912673100

**DRA. DIAZ LOPEZ, SOFIA MARINA (601235)**

**DRA. DIAZ LOPEZ, SOFIA MARINA**

AV CARLOS V 70 C.P: 28930  
912673100

**DRA. GUIJARRO MONTORO, SONIA (601235)**

**DRA. GUIJARRO MONTORO, SONIA**

AV CARLOS V 70 C.P: 28930  
912673100

**DRA. LOPEZ-IBOR ALIÑO, BLANCA (601235)**

**DRA. LOPEZ-IBOR ALIÑO, BLANCA**

AV CARLOS V 70 C.P: 28938  
912673100

**DRA. OSUNA MARCO, MARTA PILAR (601235)**

**DRA. OSUNA MARCO, MARTA PILAR**

AV CARLOS V 70 C.P: 28930  
912673100

**DRA. RODRIGO ALVAREZ, MARIA ESTHER (601235)**

**DRA. RODRIGO ALVAREZ, MARIA ESTHER**

AV CARLOS V 70 C.P: 28938  
912673100

**DRA. UNZUE VALLEJO, LEIRE (601235)**

**DRA. UNZUE VALLEJO, LEIRE**

AV CARLOS V 70 C.P: 28930  
912673100

**DRA. VAREA DIAZ, SARA (601235)**

**DRA. VAREA DIAZ, SARA**

AV CARLOS V 70 C.P: 28938  
912673100

**DRA. VILLA ALCAZAR, MARTA (601235)**

**DRA. VILLA ALCAZAR, MARTA**

AV CARLOS V 70 C.P: 28938  
912673100



# HEMATOLOGIA Y HEMOTERAPIA

**HOSPITAL DE MADRID PUERTA DEL SUR (601235)**  
HOSPITAL DE MADRID PUERTA DEL SUR  
AV CARLOS V 70 C.P: 28930  
912673100

**HOSPITAL DE MADRID PUERTA DEL SUR (601235)**  
HOSPITAL DE MADRID PUERTA DEL SUR  
AV CARLOS V 70 C.P: 28938  
912673100

# MAMOGRAFIA

**HOSPITAL DE MADRID PUERTA DEL SUR (601235)**  
HOSPITAL DE MADRID PUERTA DEL SUR  
AV CARLOS V 70 C.P: 28930  
912673100

**HOSPITAL DE MADRID PUERTA DEL SUR (601235)**  
HOSPITAL DE MADRID PUERTA DEL SUR  
AV CARLOS V 70 C.P: 28938  
912673100

**IBERMEDIC MOSTOLES II (450948)**  
IBERMEDIC MOSTOLES II  
CL RIO SELLA 10 C.P: 28935  
916475050

**PLANTILLA SANITARIA CLINICA IBERMEDIC SUR (450948)**  
PLANTILLA SANITARIA CLINICA IBERMEDIC SUR  
CL BECQUER 1 C.P: 28932  
916475050

# MEDICINA GENERAL-MEDICINA FAMILIA

**CENTRO MEDICO ZUBER (601420)**  
CENTRO MEDICO ZUBER  
AV DE LA CONSTITUCION 74 1° 10 C.P: 28931  
916462750

**CLINICA BAUMANN (450663)**  
CLINICA BAUMANN  
CL PINTOR VELAZQUEZ 27 C.P: 28935  
916640600

**DR. PIÑEDA AGUILAR, YURIS (450948)**  
DR. PIÑEDA AGUILAR, YURIS  
CL RIO SELLA 10 C.P: 28935  
916475050

**DR. TAYARA TAYARA, TAREK (601420)**  
DR. TAYARA TAYARA, TAREK  
AV DE LA CONSTITUCION 74 1° 10 C.P: 28931  
916462750

**DR. VEGA HIDALGO, JUAN (450948)**  
DR. VEGA HIDALGO, JUAN  
CL BECQUER 1 C.P: 28932  
916475050

**DRA. BLASCO GARCIA, BEATRIZ (450663)**  
DRA. BLASCO GARCIA, BEATRIZ  
CL PINTOR VELAZQUEZ 27 C.P: 28935  
916640600

**IBERMEDIC MOSTOLES II (450948)**  
IBERMEDIC MOSTOLES II  
CL RIO SELLA 10 C.P: 28935  
916475050

**PLANTILLA SANITARIA CLINICA IBERMEDIC SUR (450948)**  
PLANTILLA SANITARIA CLINICA IBERMEDIC SUR  
CL BECQUER 1 C.P: 28932  
916475050

# MEDICINA INTERNA

**DR. GONZALEZ DE LARA ROMERO, PEDRO (601235)**  
DR. GONZALEZ DE LARA ROMERO, PEDRO  
AV CARLOS V 70 C.P: 28930  
912673100

**DR. MIRANDA GARCIA, MARIO (601235)**  
DR. MIRANDA GARCIA, MARIO  
AV CARLOS V 70 C.P: 28938  
912673100

**DR. MONTOYA VALDES, JONATHAN GEOVANY (601235)**  
DR. MONTOYA VALDES, JONATHAN GEOVANY  
AV CARLOS V 70 C.P: 28930  
912673100

**DRA., CASTRO IGLESIAS, NATALIA (601235)**  
DRA., CASTRO IGLESIAS, NATALIA  
AV CARLOS V 70 C.P: 28938  
912673100

**DRA. BUCAR BARJUD, MARINA (601235)**  
DRA. BUCAR BARJUD, MARINA  
AV CARLOS V 70 C.P: 28930  
912673100

**DRA. DOMINGUEZ CALVO, ANDREA (601235)**  
DRA. DOMINGUEZ CALVO, ANDREA  
AV CARLOS V 70 C.P: 28938  
912673100

# MEDICINA INTERNA

**DRA. MIRANDA GARCIA, MARIO (601235)**

**DRA. MIRANDA GARCIA, MARIO**

AV CARLOS V 70 C.P: 28930  
912673100

**DRA. VIVAS DEL VAL, MARIA (601235)**

**DRA. VIVAS DEL VAL, MARIA**

AV CARLOS V 70 C.P: 28938  
912673100

**HOSPITAL DE MADRID PUERTA DEL SUR (601235)**

**HOSPITAL DE MADRID PUERTA DEL SUR**

AV CARLOS V 70 C.P: 28938  
912673100

**PLANTILLA SANITARIA CLINICA IBERMEDIC SUR (450948)**

**PLANTILLA SANITARIA CLINICA IBERMEDIC SUR**

CL BECQUER 1 C.P: 28932  
916475050

**DRA. NUÑEZ CUERDA, ELENA (601235)**

**DRA. NUÑEZ CUERDA, ELENA**

AV CARLOS V 70 C.P: 28938  
912673100

**HOSPITAL DE MADRID PUERTA DEL SUR (601235)**

**HOSPITAL DE MADRID PUERTA DEL SUR**

AV CARLOS V 70 C.P: 28930  
912673100

**IBERMEDIC MOSTOLES II (450948)**

**IBERMEDIC MOSTOLES II**

CL RIO SELLA 10 C.P: 28935  
916475050

# MEDICINA NUCLEAR



91 563 20 00 - 900 159 000

# NEFROLOGIA

**DR. DE ALVARO MORENO, FERNANDO (601235)**

**DR. DE ALVARO MORENO, FERNANDO**

AV CARLOS V 70 C.P: 28938  
912673100

**DR. DE LORENZO ALVAREZ, ALBERTO (601235)**

**DR. DE LORENZO ALVAREZ, ALBERTO**

AV CARLOS V 70 C.P: 28930  
912673100

**DRA. ALVAREZ NADAL, MARTA (601235)**

**DRA. ALVAREZ NADAL, MARTA**

AV CARLOS V 70 C.P: 28930  
912673100

**DRA. HERRERA ARIAS, MIRIAM (601235)**

**DRA. HERRERA ARIAS, MIRIAM**

AV CARLOS V 70 C.P: 28930  
912673100

**DRA. SANTOS SANCHEZ-REY, MARIA BEGOÑA (601235)**

**DRA. SANTOS SANCHEZ-REY, MARIA BEGOÑA**

AV CARLOS V 70 C.P: 28930  
912673100

**DR. DE LA FLOR MERINO, JOSE CARLOS (601235)**

**DR. DE LA FLOR MERINO, JOSE CARLOS**

AV CARLOS V 70 C.P: 28938  
912673100

**DR. VACA GALLARDO, MARCO ANTONIO (601235)**

**DR. VACA GALLARDO, MARCO ANTONIO**

AV CARLOS V 70 C.P: 28930  
912673100

**DRA. DOS SANTOS DA SILVA, MARISOL MARGARITA (601235)**

**DRA. DOS SANTOS DA SILVA, MARISOL MARGARITA**

AV CARLOS V 70 C.P: 28938  
912673100

**DRA. MARTIN CAPON, IRENE (601235)**

**DRA. MARTIN CAPON, IRENE**

AV CARLOS V 70 C.P: 28930  
912673100

**DRA. ZAMORA GONZALEZ-MARIÑO, ROCIO (601235)**

**DRA. ZAMORA GONZALEZ-MARIÑO, ROCIO**

AV CARLOS V 70 C.P: 28930  
912673100

# NEFROLOGIA

**DRA. ZAMORA GONZALEZ-MARIÑO, ROCIO (601235)**  
**DRA. ZAMORA GONZALEZ-MARIÑO, ROCIO**  
AV CARLOS V 70 C.P: 28938  
912673100

**HOSPITAL DE MADRID PUERTA DEL SUR (601235)**  
**HOSPITAL DE MADRID PUERTA DEL SUR**  
AV CARLOS V 70 C.P: 28938  
912673100

**HOSPITAL DE MADRID PUERTA DEL SUR (601235)**  
**HOSPITAL DE MADRID PUERTA DEL SUR**  
AV CARLOS V 70 C.P: 28930  
912673100

# NEUMOLOGIA INFANTIL

**DR. DAUD PEREZ, ZARIFE ZARIFE (601235)**  
**DR. DAUD PEREZ, ZARIFE ZARIFE**  
AV CARLOS V 70 C.P: 28930  
912673100

**DRA. LINARES LEJARRAGA, LUCIA (601235)**  
**DRA. LINARES LEJARRAGA, LUCIA**  
AV CARLOS V 70 C.P: 28938  
912673100

**DR. PEREZ SANZ, JOSUE (601235)**  
**DR. PEREZ SANZ, JOSUE**  
AV CARLOS V 70 C.P: 28930  
912673100

**HOSPITAL DE MADRID PUERTA DEL SUR (601235)**  
**HOSPITAL DE MADRID PUERTA DEL SUR**  
AV CARLOS V 70 C.P: 28930  
912673100

# NEUMOLOGÍA

**CENTRO MEDICO ZUBER (601420)**  
**CENTRO MEDICO ZUBER**  
AV DE LA CONSTITUCION 74 1º 10 C.P: 28931  
916462750

**DR. ALCOLEA BATRES, SERGIO (601235)**  
**DR. ALCOLEA BATRES, SERGIO**  
AV CARLOS V 70 C.P: 28938  
912673100

**DR. FELIZ RODRIGUEZ, DARWIN ANTONIO (601235)**  
**DR. FELIZ RODRIGUEZ, DARWIN ANTONIO**  
AV CARLOS V 70 C.P: 28938  
912673100

**DR. MARTINEZ MUÑIZ, FRANCISCO DE BORJA (601235)**  
**DR. MARTINEZ MUÑIZ, FRANCISCO DE BORJA**  
AV CARLOS V 70 C.P: 28938  
912673100

**DR. QUEZADA LOAIZA, CARLOS ANDRES (601235)**  
**DR. QUEZADA LOAIZA, CARLOS ANDRES**  
AV CARLOS V 70 C.P: 28930  
912673100

**DR. SALGADO ARANDA, SERGIO (601420)**  
**DR. SALGADO ARANDA, SERGIO**  
AV DE LA CONSTITUCION 74 1º 10 C.P: 28931  
916462750

**DRA. CHOURIO ESTABA, MARIA JOSE (601235)**  
**DRA. CHOURIO ESTABA, MARIA JOSE**  
AV CARLOS V 70 C.P: 28930  
912673100

**CLINICA BAUMANN (450663)**  
**CLINICA BAUMANN**  
CL PINTOR VELAZQUEZ 27 C.P: 28935  
916640600

**DR. CARPIO SEGURA, CARLOS JAVIER (601235)**  
**DR. CARPIO SEGURA, CARLOS JAVIER**  
AV CARLOS V 70 C.P: 28938  
912673100

**DR. GOMEZ FERNANDEZ, MAXIMO (601235)**  
**DR. GOMEZ FERNANDEZ, MAXIMO**  
AV CARLOS V 70 C.P: 28938  
912673100

**DR. MOUHTAR, DANIEL (601235)**  
**DR. MOUHTAR, DANIEL**  
AV CARLOS V 70 C.P: 28930  
912673100

**DR. ROIG VAZQUEZ, FRANCISCO JOSE (601235)**  
**DR. ROIG VAZQUEZ, FRANCISCO JOSE**  
AV CARLOS V 70 C.P: 28930  
912673100

**DRA. ALVAREZ SANTIN, LAURA (601235)**  
**DRA. ALVAREZ SANTIN, LAURA**  
AV CARLOS V 70 C.P: 28938  
912673100

**DRA. FERREIRO ALVAREZ, MARIA JOSE (601235)**  
**DRA. FERREIRO ALVAREZ, MARIA JOSE**  
AV CARLOS V 70 C.P: 28930  
912673100

# NEUMOLOGÍA

**DRA. HISADO DIAZ, MARIA DOLORES (450663)**

**DRA. HISADO DIAZ, MARIA DOLORES**  
CL PINTOR VELAZQUEZ 27 C.P: 28935  
916640600

**DRA. VILLA CORBATON, MARIA CARMEN (450948)**

**DRA. VILLA CORBATON, MARIA CARMEN**  
CL BECQUER 1 C.P: 28932  
916475050

**HOSPITAL DE MADRID PUERTA DEL SUR (601235)**

**HOSPITAL DE MADRID PUERTA DEL SUR**  
AV CARLOS V 70 C.P: 28930  
912673100

**IBERMEDIC MOSTOLES II (450948)**

**IBERMEDIC MOSTOLES II**  
CL RIO SELLA 10 C.P: 28935  
916475050

**DRA. VELASCO ALVAREZ, DIURBIS JOSEFINA (601235)**

**DRA. VELASCO ALVAREZ, DIURBIS JOSEFINA**  
AV CARLOS V 70 C.P: 28930  
912673100

**DRA. VILLA CORBATON, MARIA CARMEN (450948)**

**DRA. VILLA CORBATON, MARIA CARMEN**  
CL RIO SELLA 10 C.P: 28935  
916475050

**HOSPITAL DE MADRID PUERTA DEL SUR (601235)**

**HOSPITAL DE MADRID PUERTA DEL SUR**  
AV CARLOS V 70 C.P: 28938  
912673100

**PLANTILLA SANITARIA CLINICA IBERMEDIC SUR (450948)**

**PLANTILLA SANITARIA CLINICA IBERMEDIC SUR**  
CL BECQUER 1 C.P: 28932  
916475050

# NEUROCIROUGIA

**DR. DIAMANTOPOULOS FERNANDEZ, JORGE (601235)**

**DR. DIAMANTOPOULOS FERNANDEZ, JORGE**  
AV CARLOS V 70 C.P: 28938  
912673100

**DR. SACEDA GUTIERREZ, JAVIER MANUEL (601235)**

**DR. SACEDA GUTIERREZ, JAVIER MANUEL**  
AV CARLOS V 70 C.P: 28938  
912673100

**DR. VALERA MELE, MARC (601235)**

**DR. VALERA MELE, MARC**  
AV CARLOS V 70 C.P: 28930  
912673100

**DRA. FERNANDEZ GARCIA, CARLA (601235)**

**DRA. FERNANDEZ GARCIA, CARLA**  
AV CARLOS V 70 C.P: 28930  
912673100

**DRA. LOMILLOS PRIETO, NOEMI (601235)**

**DRA. LOMILLOS PRIETO, NOEMI**  
AV CARLOS V 70 C.P: 28930  
912673100

**HOSPITAL DE MADRID PUERTA DEL SUR (601235)**

**HOSPITAL DE MADRID PUERTA DEL SUR**  
AV CARLOS V 70 C.P: 28938  
912673100

**DR. MEDINA LOPEZ, DIEGO (601235)**

**DR. MEDINA LOPEZ, DIEGO**  
AV CARLOS V 70 C.P: 28938  
912673100

**DR. SALGE ARRIETA, FREDDY JAVIER (601235)**

**DR. SALGE ARRIETA, FREDDY JAVIER**  
AV CARLOS V 70 C.P: 28930  
912673100

**DRA. DEL ALAMO DE PEDRO, MARTA (601235)**

**DRA. DEL ALAMO DE PEDRO, MARTA**  
AV CARLOS V 70 C.P: 28938  
912673100

**DRA. GARCIA DUQUE, SARA (601235)**

**DRA. GARCIA DUQUE, SARA**  
AV CARLOS V 70 C.P: 28938  
912673100

**HOSPITAL DE MADRID PUERTA DEL SUR (601235)**

**HOSPITAL DE MADRID PUERTA DEL SUR**  
AV CARLOS V 70 C.P: 28930  
912673100

# NEUROFISIOLOGÍA CLÍNICA

**DR. TRABA LOPEZ, ALFREDO (601235)**

**DR. TRABA LOPEZ, ALFREDO**  
AV CARLOS V 70 C.P: 28938  
912673100

**DRA. ALICIA GOMEZ ANSEDE, CONCEPCION (601235)**

**DRA. ALICIA GOMEZ ANSEDE, CONCEPCION**  
AV CARLOS V 70 C.P: 28930  
912673100

# NEUROFISIOLOGÍA CLÍNICA

**DRA. AMEYUGO FERNANDEZ DEL CAMPO, ELENA (601235)**

**DRA. AMEYUGO FERNANDEZ DEL CAMPO, ELENA**  
AV CARLOS V 70 C.P: 28930  
912673100

**DRA. FRAILE PEREDA, ADELA (601235)**

**DRA. FRAILE PEREDA, ADELA**  
AV CARLOS V 70 C.P: 28938  
912673100

**DRA. MARTINEZ ESPINOSA, MARINA (601235)**

**DRA. MARTINEZ ESPINOSA, MARINA**  
AV CARLOS V 70 C.P: 28930  
912673100

**DRA. RAMOS, RYBEL WYX (601235)**

**DRA. RAMOS, RYBEL WYX**  
AV CARLOS V 70 C.P: 28938  
912673100

**HOSPITAL DE MADRID PUERTA DEL SUR (601235)**

**HOSPITAL DE MADRID PUERTA DEL SUR**  
AV CARLOS V 70 C.P: 28930  
912673100

**DRA. ESTRELLA LEON, BEATRIZ (601235)**

**DRA. ESTRELLA LEON, BEATRIZ**  
AV CARLOS V 70 C.P: 28930  
912673100

**DRA. GONZALEZ GARES, MIRIAM (601235)**

**DRA. GONZALEZ GARES, MIRIAM**  
AV CARLOS V 70 C.P: 28930  
912673100

**DRA. NEVADO JIMENEZ, CLARA (601235)**

**DRA. NEVADO JIMENEZ, CLARA**  
AV CARLOS V 70 C.P: 28938  
912673100

**DRA. VILLAR ROYO MARTÍNEZ, MARIA (601235)**

**DRA. VILLAR ROYO MARTÍNEZ, MARIA**  
AV CARLOS V 70 C.P: 28938  
912673100

## NEUROLOGIA

**DR. MÁÑEZ MIRO, JORGE URIEL (601235)**

**DR. MÁÑEZ MIRO, JORGE URIEL**  
AV CARLOS V 70 C.P: 28930  
912673100

**DR. ARISTIN NUÑEZ, JOSE LUIS (450948)**

**DR. ARISTIN NUÑEZ, JOSE LUIS**  
CL BECQUER 1 C.P: 28932  
916475050

**DR. BARROSO MERINERO, ALEJANDRO (601235)**

**DR. BARROSO MERINERO, ALEJANDRO**  
AV CARLOS V 70 C.P: 28938  
912673100

**DR. CRUZ VELARDE, JUAN ANTONIO (450948)**

**DR. CRUZ VELARDE, JUAN ANTONIO**  
CL RIO SELLA 10 C.P: 28935  
916475050

**DR. HERNANDO REQUEJO, VIRGILIO (601235)**

**DR. HERNANDO REQUEJO, VIRGILIO**  
AV CARLOS V 70 C.P: 28938  
912673100

**DR. MARTINEZ FERNANDEZ, RAUL (601235)**

**DR. MARTINEZ FERNANDEZ, RAUL**  
AV CARLOS V 70 C.P: 28938  
912673100

**DR. RODRIGUEZ ESPARRAGOZA, LUIS ALEJANDRO (601235)**

**DR. RODRIGUEZ ESPARRAGOZA, LUIS ALEJANDRO**  
AV CARLOS V 70 C.P: 28930  
912673100

**DR. ALONSO FRECH, FERNANDO AGUSTIN (601235)**

**DR. ALONSO FRECH, FERNANDO AGUSTIN**  
AV CARLOS V 70 C.P: 28938  
912673100

**DR. ARISTIN NUÑEZ, JOSE LUIS (450948)**

**DR. ARISTIN NUÑEZ, JOSE LUIS**  
CL RIO SELLA 10 C.P: 28935  
916475050

**DR. CANUET DELIS, LEONIDES (601235)**

**DR. CANUET DELIS, LEONIDES**  
AV CARLOS V 70 C.P: 28930  
912673100

**DR. GARCIA DOMINGUEZ, JOSE MANUEL (601235)**

**DR. GARCIA DOMINGUEZ, JOSE MANUEL**  
AV CARLOS V 70 C.P: 28938  
912673100

**DR. LOPEZ- ZUAZO AROCA, IGNACIO (601235)**

**DR. LOPEZ- ZUAZO AROCA, IGNACIO**  
AV CARLOS V 70 C.P: 28938  
912673100

**DR. OBESO INCHAUSTI, JOSE ANGEL (601235)**

**DR. OBESO INCHAUSTI, JOSE ANGEL**  
AV CARLOS V 70 C.P: 28930  
912673100

**DR. SECADES GARCAA, SERGIO (601235)**

**DR. SECADES GARCAA, SERGIO**  
AV CARLOS V 70 C.P: 28930  
912673100

# NEUROLOGIA

**DRA. ARBEX BASSOLS, ANDREA (601235)**

DRA. ARBEX BASSOLS, ANDREA

AV CARLOS V 70 C.P: 28930  
912673100

**DRA. DE ABREU ARVELO, ANGELA ADGYAN (601235)**

DRA. DE ABREU ARVELO, ANGELA ADGYAN

AV CARLOS V 70 C.P: 28938  
912673100

**DRA. DE LUIS FERNANDEZ, MARIA PILAR (601235)**

DRA. DE LUIS FERNANDEZ, MARIA PILAR

AV CARLOS V 70 C.P: 28938  
912673100

**DRA. FERNANDEZ GARCIA, CARLA (601235)**

DRA. FERNANDEZ GARCIA, CARLA

AV CARLOS V 70 C.P: 28930  
912673100

**DRA. GARCIA ARRATIBEL, AMAIA (601235)**

DRA. GARCIA ARRATIBEL, AMAIA

AV CARLOS V 70 C.P: 28938  
912673100

**DRA. GUEDE GUILLEN, YAIZA (601235)**

DRA. GUEDE GUILLEN, YAIZA

AV CARLOS V 70 C.P: 28930  
912673100

**DRA. HERNANDEZ GONZALEZ-MONJE, MARIANA (601235)**

DRA. HERNANDEZ GONZALEZ-MONJE, MARIANA

AV CARLOS V 70 C.P: 28930  
912673100

**DRA. LUQUE BUZO, ELISA (601235)**

DRA. LUQUE BUZO, ELISA

AV CARLOS V 70 C.P: 28930  
912673100

**DRA. MORILLO MUÑOZ, ANA MARIA (601235)**

DRA. MORILLO MUÑOZ, ANA MARIA

AV CARLOS V 70 C.P: 28938  
912673100

**DRA. NATERA VILLALBA, ELENA (601235)**

DRA. NATERA VILLALBA, ELENA

AV CARLOS V 70 C.P: 28930  
912673100

**DRA. PIREDDA, ROSANNA (601235)**

DRA. PIREDDA, ROSANNA

AV CARLOS V 70 C.P: 28930  
912673100

**DRA. VILLA LOPEZ, MARTA (601235)**

DRA. VILLA LOPEZ, MARTA

AV CARLOS V 70 C.P: 28930  
912673100

**DRA. ARIAS VIVAS, EVA (601235)**

DRA. ARIAS VIVAS, EVA

AV CARLOS V 70 C.P: 28930  
912673100

**DRA. DE CELIS RUIZ, ELENA (601235)**

DRA. DE CELIS RUIZ, ELENA

AV CARLOS V 70 C.P: 28930  
912673100

**DRA. DEL ALAMO DE PEDRO, MARTA (601235)**

DRA. DEL ALAMO DE PEDRO, MARTA

AV CARLOS V 70 C.P: 28938  
912673100

**DRA. FERNANDEZ RODRIGUEZ, BEATRIZ (601235)**

DRA. FERNANDEZ RODRIGUEZ, BEATRIZ

AV CARLOS V 70 C.P: 28930  
912673100

**DRA. GASCA SALAS, CARMEN (601235)**

DRA. GASCA SALAS, CARMEN

AV CARLOS V 70 C.P: 28938  
912673100

**DRA. GUIJARRO CASTRO, TERESA CRISTINA (601235)**

DRA. GUIJARRO CASTRO, TERESA CRISTINA

AV CARLOS V 70 C.P: 28930  
912673100

**DRA. LOPEZ MANZANARES, LYDIA (601235)**

DRA. LOPEZ MANZANARES, LYDIA

AV CARLOS V 70 C.P: 28938  
912673100

**DRA. MATARAZZO, MICHELE (601235)**

DRA. MATARAZZO, MICHELE

AV CARLOS V 70 C.P: 28938  
912673100

**DRA. MORO DE FAES, GEORGINA (601235)**

DRA. MORO DE FAES, GEORGINA

AV CARLOS V 70 C.P: 28930  
912673100

**DRA. OCHOA MULAS, MARTA (601235)**

DRA. OCHOA MULAS, MARTA

AV CARLOS V 70 C.P: 28938  
912673100

**DRA. RAMOS MARTIN, MARIA DEL CARMEN (601235)**

DRA. RAMOS MARTIN, MARIA DEL CARMEN

AV CARLOS V 70 C.P: 28930  
912673100

**HOSPITAL DE MADRID PUERTA DEL SUR (601235)**

HOSPITAL DE MADRID PUERTA DEL SUR

AV CARLOS V 70 C.P: 28930  
912673100

# NEUROLOGIA

**HOSPITAL DE MADRID PUERTA DEL SUR (601235)**  
HOSPITAL DE MADRID PUERTA DEL SUR  
AV CARLOS V 70 C.P: 28938  
912673100

**PLANTILLA SANITARIA CLINICA IBERMEDIC SUR (450948)**  
PLANTILLA SANITARIA CLINICA IBERMEDIC SUR  
CL BECQUER 1 C.P: 28932  
916475050

**IBERMEDIC MOSTOLES II (450948)**  
IBERMEDIC MOSTOLES II  
CL RIO SELLA 10 C.P: 28935  
916475050

# NEUROLOGIA PEDIATRICA

**DR. ESCOLAR ESCAMILLA, EDUARDO (601235)**  
DR. ESCOLAR ESCAMILLA, EDUARDO  
AV CARLOS V 70 C.P: 28938  
912673100

**DRA. DELGADO LEDESMA, FATIMA (601235)**  
DRA. DELGADO LEDESMA, FATIMA  
AV CARLOS V 70 C.P: 28930  
912673100

**HOSPITAL DE MADRID PUERTA DEL SUR (601235)**  
HOSPITAL DE MADRID PUERTA DEL SUR  
AV CARLOS V 70 C.P: 28930  
912673100

**DRA. BOTE GASCON, MARTA (601235)**  
DRA. BOTE GASCON, MARTA  
AV CARLOS V 70 C.P: 28930  
912673100

**DRA. GARCIA ARRATIBEL, AMAIA (601235)**  
DRA. GARCIA ARRATIBEL, AMAIA  
AV CARLOS V 70 C.P: 28938  
912673100

# OBSTETRICIA Y GINECOLOGÍA

**CENTRO MEDICO ZUBER (601420)**  
CENTRO MEDICO ZUBER  
AV DE LA CONSTITUCION 74 1° 10 C.P: 28931  
916462750

**DR. D ANGELO, OSCAR HORACIO (601235)**  
DR. D ANGELO, OSCAR HORACIO  
AV CARLOS V 70 C.P: 28938  
912673100

**DR. FERNANDEZ RODRIGUEZ, JUAN (601420)**  
DR. FERNANDEZ RODRIGUEZ, JUAN  
AV DE LA CONSTITUCION 74 1° 10 C.P: 28931  
916462750

**DR. GARCIA-ESPANTALEON NAVAS, MANUEL JOSE (601235)**  
DR. GARCIA-ESPANTALEON NAVAS, MANUEL JOSE  
AV CARLOS V 70 C.P: 28938  
912673100

**DR. MULLER BRAVO, ALEJANDRO (601235)**  
DR. MULLER BRAVO, ALEJANDRO  
AV CARLOS V 70 C.P: 28938  
912673100

**DR. PEREZ PEDREGOSA, JAVIER (601235)**  
DR. PEREZ PEDREGOSA, JAVIER  
AV CARLOS V 70 C.P: 28938  
912673100

**CLINICA BAUMANN (450663)**  
CLINICA BAUMANN  
CL PINTOR VELAZQUEZ 27 C.P: 28935  
916640600

**DR. DIEZ LOMELIN, MANUEL (601235)**  
DR. DIEZ LOMELIN, MANUEL  
AV CARLOS V 70 C.P: 28930  
912673100

**DR. FERNANDEZ RODRIGUEZ, JUAN (450948)**  
DR. FERNANDEZ RODRIGUEZ, JUAN  
CL RIO SELLA 10 C.P: 28935  
916475050

**DR. IERULLO, ANTONIO MARIA (601235)**  
DR. IERULLO, ANTONIO MARIA  
AV CARLOS V 70 C.P: 28938  
912673100

**DR. ORTEGA PAIRONE, RAFAEL (601235)**  
DR. ORTEGA PAIRONE, RAFAEL  
AV CARLOS V 70 C.P: 28938  
912673100

**DR. RIESCO CALVO, CARLOS ANTONIO (601235)**  
DR. RIESCO CALVO, CARLOS ANTONIO  
AV CARLOS V 70 C.P: 28930  
912673100



# OBSTETRICIA Y GINECOLOGÍA

**DR. RODRIGUEZ ZAMBRANO, MIGUEL ANGEL (601235)**

**DR. RODRIGUEZ ZAMBRANO, MIGUEL ANGEL**  
AV CARLOS V 70 C.P: 28938  
912673100

**DRA. MIRANDA CALVO, ALBA (601235)**

**DRA. MIRANDA CALVO, ALBA**  
AV CARLOS V 70 C.P: 28938  
912673100

**DRA. ALONSO GARCIA, CRISTINA (601235)**

**DRA. ALONSO GARCIA, CRISTINA**  
AV CARLOS V 70 C.P: 28938  
912673100

**DRA. ALONSO MANCUELLO, VIOLETA AMADA (450948)**

**DRA. ALONSO MANCUELLO, VIOLETA AMADA**  
CL RIO SELLA 10 C.P: 28935  
916475050

**DRA. BURGOS ANGUITA, MARIA DEL CARMEN (601235)**

**DRA. BURGOS ANGUITA, MARIA DEL CARMEN**  
AV CARLOS V 70 C.P: 28930  
912673100

**DRA. CANETE RIAZA, ROCIO (601235)**

**DRA. CANETE RIAZA, ROCIO**  
AV CARLOS V 70 C.P: 28930  
912673100

**DRA. CANTOS GARCIA, CAROLINA (601235)**

**DRA. CANTOS GARCIA, CAROLINA**  
AV CARLOS V 70 C.P: 28938  
912673100

**DRA. EZNARRIAGA PEREZ, ISABEL (601235)**

**DRA. EZNARRIAGA PEREZ, ISABEL**  
AV CARLOS V 70 C.P: 28930  
912673100

**DRA. GOMEZ PARDO, OLGA (601235)**

**DRA. GOMEZ PARDO, OLGA**  
AV CARLOS V 70 C.P: 28938  
912673100

**DRA. GUNTIÑAS CASTILLO, ALICIA (601235)**

**DRA. GUNTIÑAS CASTILLO, ALICIA**  
AV CARLOS V 70 C.P: 28938  
912673100

**DRA. LOPEZ MARTINEZ, RAQUEL (601235)**

**DRA. LOPEZ MARTINEZ, RAQUEL**  
AV CARLOS V 70 C.P: 28930  
912673100

**DRA. MARTINEZ PEREZ, ESTHER (601235)**

**DRA. MARTINEZ PEREZ, ESTHER**  
AV CARLOS V 70 C.P: 28930  
912673100

**DR. VERDE BAUMANN, ATILIO (450663)**

**DR. VERDE BAUMANN, ATILIO**  
CL PINTOR VELAZQUEZ 27 C.P: 28935  
916640600

**DRA. ALFEREZ ALVAREZ-MALLO, MACARENA (601235)**

**DRA. ALFEREZ ALVAREZ-MALLO, MACARENA**  
AV CARLOS V 70 C.P: 28930  
912673100

**DRA. ALONSO MANCUELLO, VIOLETA AMADA (450948)**

**DRA. ALONSO MANCUELLO, VIOLETA AMADA**  
CL BECQUER 1 C.P: 28932  
916475050

**DRA. BLANCO GUILLEN, MARIA TERESA (601235)**

**DRA. BLANCO GUILLEN, MARIA TERESA**  
AV CARLOS V 70 C.P: 28938  
912673100

**DRA. CABRERA SALINAS, MARIA DE LA SIERRA (601235)**

**DRA. CABRERA SALINAS, MARIA DE LA SIERRA**  
AV CARLOS V 70 C.P: 28938  
912673100

**DRA. CANTERO PIÑEIRO, JIMENA (601235)**

**DRA. CANTERO PIÑEIRO, JIMENA**  
AV CARLOS V 70 C.P: 28930  
912673100

**DRA. ESNAL TRES, AMAI (601235)**

**DRA. ESNAL TRES, AMAI**  
AV CARLOS V 70 C.P: 28930  
912673100

**DRA. GALOCHA MORGADO, CAROLINA (601235)**

**DRA. GALOCHA MORGADO, CAROLINA**  
AV CARLOS V 70 C.P: 28930  
912673100

**DRA. GONZALEZ CARRILLO, LISSETTE ALEJANDRA (601235)**

**DRA. GONZALEZ CARRILLO, LISSETTE ALEJANDRA**  
AV CARLOS V 70 C.P: 28930  
912673100

**DRA. KIRK GROHAR, JANETTE LISBETH (601235)**

**DRA. KIRK GROHAR, JANETTE LISBETH**  
AV CARLOS V 70 C.P: 28938  
912673100

**DRA. MARTINEZ GAMON, BLANCA (601235)**

**DRA. MARTINEZ GAMON, BLANCA**  
AV CARLOS V 70 C.P: 28930  
912673100

**DRA. MENDEZ GARCIA, IZASKUM (601235)**

**DRA. MENDEZ GARCIA, IZASKUM**  
AV CARLOS V 70 C.P: 28938  
912673100



# OBSTETRICIA Y GINECOLOGÍA

**DRA. MIRO MATOS, MARIA (601235)**

**DRA. MIRO MATOS, MARIA**  
AV CARLOS V 70 C.P: 28938  
912673100

**DRA. MORA CANALES, CARIDAD (601235)**

**DRA. MORA CANALES, CARIDAD**  
AV CARLOS V 70 C.P: 28930  
912673100

**DRA. PALOMO LOPEZ, RUTH (601235)**

**DRA. PALOMO LOPEZ, RUTH**  
AV CARLOS V 70 C.P: 28930  
912673100

**DRA. RODRIGUEZ BENITO, CARMEN (601235)**

**DRA. RODRIGUEZ BENITO, CARMEN**  
AV CARLOS V 70 C.P: 28930  
912673100

**DRA. SAN FRUTOS DIEZ, MONICA (601235)**

**DRA. SAN FRUTOS DIEZ, MONICA**  
AV CARLOS V 70 C.P: 28930  
912673100

**DRA. VEGAS CARRILLO DE ALBORNOZ, ANA (601235)**

**DRA. VEGAS CARRILLO DE ALBORNOZ, ANA**  
AV CARLOS V 70 C.P: 28938  
912673100

**HOSPITAL DE MADRID PUERTA DEL SUR (601235)**

**HOSPITAL DE MADRID PUERTA DEL SUR**  
AV CARLOS V 70 C.P: 28938  
912673100

**PLANTILLA SANITARIA CLINICA IBERMEDIC SUR (450948)**

**PLANTILLA SANITARIA CLINICA IBERMEDIC SUR**  
CL BECQUER 1 C.P: 28932  
916475050

**DRA. MONTALVO SOLS, CRISTINA (601235)**

**DRA. MONTALVO SOLS, CRISTINA**  
AV CARLOS V 70 C.P: 28930  
912673100

**DRA. PAGES GARCIA, CRISTINA (601235)**

**DRA. PAGES GARCIA, CRISTINA**  
AV CARLOS V 70 C.P: 28930  
912673100

**DRA. RAMIRO ARCEDIANO, ELIA (601235)**

**DRA. RAMIRO ARCEDIANO, ELIA**  
AV CARLOS V 70 C.P: 28938  
912673100

**DRA. ROMERO FERNANDEZ, RAQUEL (601235)**

**DRA. ROMERO FERNANDEZ, RAQUEL**  
AV CARLOS V 70 C.P: 28938  
912673100

**DRA. SANCHEZ MIGUEL, TAMARA (601235)**

**DRA. SANCHEZ MIGUEL, TAMARA**  
AV CARLOS V 70 C.P: 28930  
912673100

**HOSPITAL DE MADRID PUERTA DEL SUR (601235)**

**HOSPITAL DE MADRID PUERTA DEL SUR**  
AV CARLOS V 70 C.P: 28930  
912673100

**IBERMEDIC MOSTOLES II (450948)**

**IBERMEDIC MOSTOLES II**  
CL RIO SELLA 10 C.P: 28935  
916475050

# OFTALMOLOGIA

**CENTRO MEDICO ZUBER (601420)**

**CENTRO MEDICO ZUBER**  
AV DE LA CONSTITUCION 74 1° 10 C.P: 28931  
916462750

**CLINICA BAVIERA MOSTOLES (601289)**

**CLINICA BAVIERA MOSTOLES**  
CL ANTONIO HERNANDEZ 9 C.P: 28931  
916171756

**DR. BENITEZ HERREROS, JAVIER (450948)**

**DR. BENITEZ HERREROS, JAVIER**  
CL RIO SELLA 10 C.P: 28935  
916475050

**DR. CALVO ARRABAL, MIGUEL ANGEL (601289)**

**DR. CALVO ARRABAL, MIGUEL ANGEL**  
CL ANTONIO HERNANDEZ 9 5 C.P: 28931  
916171756

**CLINICA BAUMANN (450663)**

**CLINICA BAUMANN**  
CL PINTOR VELAZQUEZ 27 C.P: 28935  
916640600

**DR. ALMENDRAL GOMEZ, JAIME LUIS (601235)**

**DR. ALMENDRAL GOMEZ, JAIME LUIS**  
AV CARLOS V 70 C.P: 28930  
912673100

**DR. BERNABEU ARIAS, GONZALO (601235)**

**DR. BERNABEU ARIAS, GONZALO**  
AV CARLOS V 70 C.P: 28930  
912673100

**DR. CARO VILLALOBOS, JOSE MIGUEL (601235)**

**DR. CARO VILLALOBOS, JOSE MIGUEL**  
AV CARLOS V 70 C.P: 28930  
912673100

# OFTALMOLOGIA

**DR. CLARIANA MARTIN, ANTONIO (601235)**  
**DR. CLARIANA MARTIN, ANTONIO**  
AV CARLOS V 70 C.P: 28930  
912673100

**DR. FERNANDEZ DE COTERO SECADES, LAURA (601235)**  
**DR. FERNANDEZ DE COTERO SECADES, LAURA**  
AV CARLOS V 70 C.P: 28930  
912673100

**DR. GARCIA-RODRIGUEZ LOMAS, FERNANDO (601235)**  
**DR. GARCIA-RODRIGUEZ LOMAS, FERNANDO**  
AV CARLOS V 70 C.P: 28930  
912673100

**DR. TELLO MIGUEL, CARLOS (601420)**  
**DR. TELLO MIGUEL, CARLOS**  
AV DE LA CONSTITUCION 74 1º 10 C.P: 28931  
916462750

**DR. TOMAS SAN PEDRO, JOSE MANUEL (601289)**  
**DR. TOMAS SAN PEDRO, JOSE MANUEL**  
CL ANTONIO HERNANDEZ 9 5 C.P: 28931  
916171756

**DRA. CHENOL BARBERO, LUNA (601235)**  
**DRA. CHENOL BARBERO, LUNA**  
AV CARLOS V 70 C.P: 28930  
912673100

**DRA. GARCIA SAENZ, SOFIA (601235)**  
**DRA. GARCIA SAENZ, SOFIA**  
AV CARLOS V 70 C.P: 28938  
912673100

**DRA. KETABI SHADVAR, SAMIRA (601235)**  
**DRA. KETABI SHADVAR, SAMIRA**  
AV CARLOS V 70 C.P: 28930  
912673100

**DRA. MARTINEZ GODOY, LILIAN CRISTINA (450663)**  
**DRA. MARTINEZ GODOY, LILIAN CRISTINA**  
CL PINTOR VELAZQUEZ 27 C.P: 28935  
916640600

**HOSPITAL DE MADRID PUERTA DEL SUR (601235)**  
**HOSPITAL DE MADRID PUERTA DEL SUR**  
AV CARLOS V 70 C.P: 28930  
912673100

**IBERMEDIC MOSTOLES II (450948)**  
**IBERMEDIC MOSTOLES II**  
CL RIO SELLA 10 C.P: 28935  
916475050

**DR. ESPINO GARCIA, ADOLFO (601235)**  
**DR. ESPINO GARCIA, ADOLFO**  
AV CARLOS V 70 C.P: 28930  
912673100

**DR. FERNANDEZ PEREZ, PEDRO (601235)**  
**DR. FERNANDEZ PEREZ, PEDRO**  
AV CARLOS V 70 C.P: 28930  
912673100

**DR. GONZALEZ GARCIA, FRANCISCO JAVIER (601235)**  
**DR. GONZALEZ GARCIA, FRANCISCO JAVIER**  
AV CARLOS V 70 C.P: 28938  
912673100

**DR. TOLEDANO FERNANDEZ, NICOLAS (601235)**  
**DR. TOLEDANO FERNANDEZ, NICOLAS**  
AV CARLOS V 70 C.P: 28938  
912673100

**DRA. ARANCE GIL, MARIA ANGELES (601235)**  
**DRA. ARANCE GIL, MARIA ANGELES**  
AV CARLOS V 70 C.P: 28930  
912673100

**DRA. FERNANDEZ CHERKASOVA, LILIA JESUSOVNA (601235)**  
**DRA. FERNANDEZ CHERKASOVA, LILIA JESUSOVNA**  
AV CARLOS V 70 C.P: 28930  
912673100

**DRA. GIL DE LA SERNA SANCHEZ, LETICIA (601235)**  
**DRA. GIL DE LA SERNA SANCHEZ, LETICIA**  
AV CARLOS V 70 C.P: 28930  
912673100

**DRA. LAPUENTE MONJAS, RAQUEL (601235)**  
**DRA. LAPUENTE MONJAS, RAQUEL**  
AV CARLOS V 70 C.P: 28930  
912673100

**DRA. VOZMEDIANO SERRANO, MARIA TERESA (601235)**  
**DRA. VOZMEDIANO SERRANO, MARIA TERESA**  
AV CARLOS V 70 C.P: 28930  
912673100

**HOSPITAL DE MADRID PUERTA DEL SUR (601235)**  
**HOSPITAL DE MADRID PUERTA DEL SUR**  
AV CARLOS V 70 C.P: 28938  
912673100

**PLANTILLA SANITARIA CLINICA IBERMEDIC SUR (450948)**  
**PLANTILLA SANITARIA CLINICA IBERMEDIC SUR**  
CL BECQUER 1 C.P: 28932  
916475050

# ONCOLOGIA RADIOTERAPICA



91 563 20 00 - 900 159 000

## ONCOLOGÍA MÉDICA

**DR. ALVAREZ GALLEGO, RAFAEL (601235)**

DR. ALVAREZ GALLEGO, RAFAEL

AV CARLOS V 70 C.P: 28938  
912673100

**DR. CALVO ALLER, EMILIANO (601235)**

DR. CALVO ALLER, EMILIANO

AV CARLOS V 70 C.P: 28930  
912673100

**DR. GARCIA MORILLO, MARCIAL (601235)**

DR. GARCIA MORILLO, MARCIAL

AV CARLOS V 70 C.P: 28930  
912673100

**DR. MENDEZ DE PAZ, GUY DANIEL (601235)**

DR. MENDEZ DE PAZ, GUY DANIEL

AV CARLOS V 70 C.P: 28938  
912673100

**DR. PEINADO MARTIN, PALOMA (601235)**

DR. PEINADO MARTIN, PALOMA

AV CARLOS V 70 C.P: 28930  
912673100

**DR. RODRIGUEZ MORENO, JUAN FRANCISCO (601235)**

DR. RODRIGUEZ MORENO, JUAN FRANCISCO

AV CARLOS V 70 C.P: 28938  
912673100

**DR. SERRANO MAESTRO, ALFONS (601235)**

DR. SERRANO MAESTRO, ALFONS

AV CARLOS V 70 C.P: 28938  
912673100

**DRA. BARQUIN GARCIA, ARANTZAZU (601235)**

DRA. BARQUIN GARCIA, ARANTZAZU

AV CARLOS V 70 C.P: 28930  
912673100

**DRA. CIRUELOS GIL, EVA MARIA (601235)**

DRA. CIRUELOS GIL, EVA MARIA

AV CARLOS V 70 C.P: 28930  
912673100

**DRA. DEL BARRIO DIAZ ALDAGALAN, ANABEL (601235)**

DRA. DEL BARRIO DIAZ ALDAGALAN, ANABEL

AV CARLOS V 70 C.P: 28930  
912673100

**DR. BELDA INIESTA, CRISTOBAL (601235)**

DR. BELDA INIESTA, CRISTOBAL

AV CARLOS V 70 C.P: 28938  
912673100

**DR. CUBILLO GRACIAN, ANTONIO (601235)**

DR. CUBILLO GRACIAN, ANTONIO

AV CARLOS V 70 C.P: 28938  
912673100

**DR. GARCIA-DONAS JIMENEZ, JESUS (601235)**

DR. GARCIA-DONAS JIMENEZ, JESUS

AV CARLOS V 70 C.P: 28938  
912673100

**DR. MUÑOZ SANCHEZ-MIGUEL, CESAR GREGORIO (601235)**

DR. MUÑOZ SANCHEZ-MIGUEL, CESAR GREGORIO

AV CARLOS V 70 C.P: 28938  
912673100

**DR. RAMON PATIÑO, JORGE LUIS (601235)**

DR. RAMON PATIÑO, JORGE LUIS

AV CARLOS V 70 C.P: 28930  
912673100

**DR. SANZ GARCIA, ENRIQUE (601235)**

DR. SANZ GARCIA, ENRIQUE

AV CARLOS V 70 C.P: 28930  
912673100

**DR. UGIDOS DE LA VARGA, LISARDO (601235)**

DR. UGIDOS DE LA VARGA, LISARDO

AV CARLOS V 70 C.P: 28938  
912673100

**DRA. BRATOS LORENZO, RAQUEL (601235)**

DRA. BRATOS LORENZO, RAQUEL

AV CARLOS V 70 C.P: 28930  
912673100

**DRA. CORRAL DE LA FUENTE, ELENA (601235)**

DRA. CORRAL DE LA FUENTE, ELENA

AV CARLOS V 70 C.P: 28930  
912673100

**DRA. DORTA SUAREZ, MIRIAM (601235)**

DRA. DORTA SUAREZ, MIRIAM

AV CARLOS V 70 C.P: 28930  
912673100

# ONCOLOGÍA MÉDICA

**DRA. FOX ANZORENA, BARBARA LAURA (601235)**

**DRA. FOX ANZORENA, BARBARA LAURA**

AV CARLOS V 70 C.P: 28930  
912673100

**DRA. JIMENEZ MUNARRIZ, BEATRIZ (601235)**

**DRA. JIMENEZ MUNARRIZ, BEATRIZ**

AV CARLOS V 70 C.P: 28930  
912673100

**DRA. LUNA BARRERA, ANA MARIA (601235)**

**DRA. LUNA BARRERA, ANA MARIA**

AV CARLOS V 70 C.P: 28930  
912673100

**DRA. SEVILLANO FERNANDEZ, ELENA (601235)**

**DRA. SEVILLANO FERNANDEZ, ELENA**

AV CARLOS V 70 C.P: 28930  
912673100

**DRA. TORRES VELASCO, MARISA (601235)**

**DRA. TORRES VELASCO, MARISA**

AV CARLOS V 70 C.P: 28930  
912673100

**HOSPITAL DE MADRID PUERTA DEL SUR (601235)**

**HOSPITAL DE MADRID PUERTA DEL SUR**

AV CARLOS V 70 C.P: 28938  
912673100

**DRA. GARCIA LEDO, GEMA MARIA (601235)**

**DRA. GARCIA LEDO, GEMA MARIA**

AV CARLOS V 70 C.P: 28930  
912673100

**DRA. LOPES BRAS, RAQUEL (601235)**

**DRA. LOPES BRAS, RAQUEL**

AV CARLOS V 70 C.P: 28930  
912673100

**DRA. ROJAS GARCIA, BEATRIZ (601235)**

**DRA. ROJAS GARCIA, BEATRIZ**

AV CARLOS V 70 C.P: 28930  
912673100

**DRA. TOLEDANO ROJAS, CARMEN (601235)**

**DRA. TOLEDANO ROJAS, CARMEN**

AV CARLOS V 70 C.P: 28930  
912673100

**HOSPITAL DE MADRID PUERTA DEL SUR (601235)**

**HOSPITAL DE MADRID PUERTA DEL SUR**

AV CARLOS V 70 C.P: 28930  
912673100

# OTORRINOLARINGOLOGÍA

**CENTRO MEDICO ZUBER (601420)**

**CENTRO MEDICO ZUBER**

AV DE LA CONSTITUCION 74 1º 10 C.P: 28931  
916462750

**DR. ATALAYA DIAZ, JESUS (601420)**

**DR. ATALAYA DIAZ, JESUS**

AV DE LA CONSTITUCION 74 1º 10 C.P: 28931  
916462750

**DR. ECHARRI SAN MARTIN, ROSA MARIA (450663)**

**DR. ECHARRI SAN MARTIN, ROSA MARIA**

CL PINTOR VELAZQUEZ 27 C.P: 28935  
916640600

**DR. GONZALEZ-ORUS ALVAREZ-MORUJO, RICARDO JOSE (601235)**

**DR. GONZALEZ-ORUS ALVAREZ-MORUJO, RICARDO JOSE**

AV CARLOS V 70 C.P: 28938  
912673100

**DR. ORDOGH KOVACS, BEATA TUNDE (601235)**

**DR. ORDOGH KOVACS, BEATA TUNDE**

AV CARLOS V 70 C.P: 28930  
912673100

**CLINICA BAUMANN (450663)**

**CLINICA BAUMANN**

CL PINTOR VELAZQUEZ 27 C.P: 28935  
916640600

**DR. DE VERGAS GUTIERREZ, JOAQUIN JESUS (601235)**

**DR. DE VERGAS GUTIERREZ, JOAQUIN JESUS**

AV CARLOS V 70 C.P: 28938  
912673100

**DR. GARCIA FERNANDEZ, ALFREDO (601235)**

**DR. GARCIA FERNANDEZ, ALFREDO**

AV CARLOS V 70 C.P: 28938  
912673100

**DR. LORA DIAZ, JOSE JOAQUIN (601235)**

**DR. LORA DIAZ, JOSE JOAQUIN**

AV CARLOS V 70 C.P: 28930  
912673100

**DR. TOLEDANO MUÑOZ, ADOLFO (450948)**

**DR. TOLEDANO MUÑOZ, ADOLFO**

CL BECQUER 1 C.P: 28932  
916475050

# OTORRINOLARINGOLOGÍA

**DR. TOLEDANO MUÑOZ, ADOLFO (450948)**

**DR. TOLEDANO MUÑOZ, ADOLFO**

CL RIO SELLA 10 C.P: 28935  
916475050

**DRA. BUGUEÑO LARA, ROMINA (601235)**

**DRA. BUGUEÑO LARA, ROMINA**

AV CARLOS V 70 C.P: 28930  
912673100

**DRA. LOMBARDI MONTERO, ZENOBIA SUSANA (450948)**

**DRA. LOMBARDI MONTERO, ZENOBIA SUSANA**

CL RIO SELLA 10 C.P: 28935  
916475050

**DRA. RETTIG INFANTE, ISIDORA PAZ (601235)**

**DRA. RETTIG INFANTE, ISIDORA PAZ**

AV CARLOS V 70 C.P: 28930  
912673100

**DRA. VASQUEZ PINOCHET, KAREN HELENA (601235)**

**DRA. VASQUEZ PINOCHET, KAREN HELENA**

AV CARLOS V 70 C.P: 28930  
912673100

**HOSPITAL DE MADRID PUERTA DEL SUR (601235)**

**HOSPITAL DE MADRID PUERTA DEL SUR**

AV CARLOS V 70 C.P: 28938  
912673100

**PLANTILLA SANITARIA CLINICA IBERMEDIC SUR (450948)**

**PLANTILLA SANITARIA CLINICA IBERMEDIC SUR**

CL BECQUER 1 C.P: 28932  
916475050

**DRA. ACOSTA VASQUEZ, CARLA DANIELA (601235)**

**DRA. ACOSTA VASQUEZ, CARLA DANIELA**

AV CARLOS V 70 C.P: 28930  
912673100

**DRA. CARLES ESPINOSA, LILIANA (601235)**

**DRA. CARLES ESPINOSA, LILIANA**

AV CARLOS V 70 C.P: 28930  
912673100

**DRA. MATA CASTRO, MARIA NIEVES (601235)**

**DRA. MATA CASTRO, MARIA NIEVES**

AV CARLOS V 70 C.P: 28938  
912673100

**DRA. VADUVA, CRISTINA (601235)**

**DRA. VADUVA, CRISTINA**

AV CARLOS V 70 C.P: 28930  
912673100

**HOSPITAL DE MADRID PUERTA DEL SUR (601235)**

**HOSPITAL DE MADRID PUERTA DEL SUR**

AV CARLOS V 70 C.P: 28930  
912673100

**IBERMEDIC MOSTOLES II (450948)**

**IBERMEDIC MOSTOLES II**

CL RIO SELLA 10 C.P: 28935  
916475050

# PEDIATRIA

**CENTRO MEDICO ZUBER (601420)**

**CENTRO MEDICO ZUBER**

AV DE LA CONSTITUCION 74 1º 10 C.P: 28931  
916462750

**DR. CARNICER, HERNAN (601235)**

**DR. CARNICER, HERNAN**

AV CARLOS V 70 C.P: 28938  
912673100

**DR. GUTIERREZ MIGUEL, PEDRO (601235)**

**DR. GUTIERREZ MIGUEL, PEDRO**

AV CARLOS V 70 C.P: 28938  
912673100

**DR. MARIN GABRIEL, MIGUEL ANGEL (601235)**

**DR. MARIN GABRIEL, MIGUEL ANGEL**

AV CARLOS V 70 C.P: 28938  
912673100

**DR. BUGARINI, SERGIO ALBERTO (601235)**

**DR. BUGARINI, SERGIO ALBERTO**

AV CARLOS V 70 C.P: 28938  
912673100

**DR. CARRILLO HERRANZ, ANGEL PEDRO (601235)**

**DR. CARRILLO HERRANZ, ANGEL PEDRO**

AV CARLOS V 70 C.P: 28938  
912673100

**DR. HERNANDEZ MORENO, JAIME (601235)**

**DR. HERNANDEZ MORENO, JAIME**

AV CARLOS V 70 C.P: 28930  
912673100

**DR. MARTINEZ-VILLANUEVA FERNANDEZ, JULIAN (601235)**

**DR. MARTINEZ-VILLANUEVA FERNANDEZ, JULIAN**

AV CARLOS V 70 C.P: 28938  
912673100

# PEDIATRIA

**DR. MIRANDA GARCIA, MARIO (601235)**  
**DR. MIRANDA GARCIA, MARIO**  
AV CARLOS V 70 C.P: 28938  
912673100

**DR. ROMERA MODAMIO, GERARDO (601235)**  
**DR. ROMERA MODAMIO, GERARDO**  
AV CARLOS V 70 C.P: 28938  
912673100

**DRA. VELASCO CASARES, MATILDE (601235)**  
**DRA. VELASCO CASARES, MATILDE**  
AV CARLOS V 70 C.P: 28938  
912673100

**DRA. ALCARAZ CASTILLO, MARIA (601235)**  
**DRA. ALCARAZ CASTILLO, MARIA**  
AV CARLOS V 70 C.P: 28930  
912673100

**DRA. ARMENTEROS CAÑIBANO, AMAIA (601235)**  
**DRA. ARMENTEROS CAÑIBANO, AMAIA**  
AV CARLOS V 70 C.P: 28930  
912673100

**DRA. BENEDIT GOMEZ, MARIA DOLORES (601235)**  
**DRA. BENEDIT GOMEZ, MARIA DOLORES**  
AV CARLOS V 70 C.P: 28930  
912673100

**DRA. BOTE GASCON, MARTA (601235)**  
**DRA. BOTE GASCON, MARTA**  
AV CARLOS V 70 C.P: 28930  
912673100

**DRA. CALLE GOMEZ, ANGELES (601235)**  
**DRA. CALLE GOMEZ, ANGELES**  
AV CARLOS V 70 C.P: 28938  
912673100

**DRA. CANTISANO BONO, CLARA (601235)**  
**DRA. CANTISANO BONO, CLARA**  
AV CARLOS V 70 C.P: 28938  
912673100

**DRA. CICILIANI, SELVA ESTHER (601235)**  
**DRA. CICILIANI, SELVA ESTHER**  
AV CARLOS V 70 C.P: 28938  
912673100

**DRA. COSTANTINI, FLORENCIA (601235)**  
**DRA. COSTANTINI, FLORENCIA**  
AV CARLOS V 70 C.P: 28938  
912673100

**DRA. DOS SANTOS DA SILVA, MARISOL MARGARITA (601235)**  
**DRA. DOS SANTOS DA SILVA, MARISOL MARGARITA**  
AV CARLOS V 70 C.P: 28930  
912673100

**DR. NUÑEZ DE PRADO APARICIO, CARLOS (601235)**  
**DR. NUÑEZ DE PRADO APARICIO, CARLOS**  
AV CARLOS V 70 C.P: 28930  
912673100

**DR. VEGA GARCIA, JOSE WILLIAN (601235)**  
**DR. VEGA GARCIA, JOSE WILLIAN**  
AV CARLOS V 70 C.P: 28938  
912673100

**DRA. ALCALDE DEIRO, LAURA (601235)**  
**DRA. ALCALDE DEIRO, LAURA**  
AV CARLOS V 70 C.P: 28930  
912673100

**DRA. ARIAS VIVAS, EVA (601235)**  
**DRA. ARIAS VIVAS, EVA**  
AV CARLOS V 70 C.P: 28930  
912673100

**DRA. BELEN CAVALLO , SABRINA (601235)**  
**DRA. BELEN CAVALLO , SABRINA**  
AV CARLOS V 70 C.P: 28930  
912673100

**DRA. BOLEA MUGURUZA, GABRIELA (601235)**  
**DRA. BOLEA MUGURUZA, GABRIELA**  
AV CARLOS V 70 C.P: 28930  
912673100

**DRA. BREA PRIETO, LIDIA (601235)**  
**DRA. BREA PRIETO, LIDIA**  
AV CARLOS V 70 C.P: 28938  
912673100

**DRA. CAMACHO ARIAS, MONICA (601235)**  
**DRA. CAMACHO ARIAS, MONICA**  
AV CARLOS V 70 C.P: 28930  
912673100

**DRA. CARCELLER ORTEGA, ELENA (601235)**  
**DRA. CARCELLER ORTEGA, ELENA**  
AV CARLOS V 70 C.P: 28930  
912673100

**DRA. CORCINO RUSSO, MARIANA (601235)**  
**DRA. CORCINO RUSSO, MARIANA**  
AV CARLOS V 70 C.P: 28938  
912673100

**DRA. DIAZ DELGADO MENENDEZ, BLANCA (601235)**  
**DRA. DIAZ DELGADO MENENDEZ, BLANCA**  
AV CARLOS V 70 C.P: 28930  
912673100

**DRA. DURO COUTO, MARIA INES (601235)**  
**DRA. DURO COUTO, MARIA INES**  
AV CARLOS V 70 C.P: 28938  
912673100

# PEDIATRIA

**DRA. FERNANDEZ ABAD, SUSANA (601235)**

**DRA. FERNANDEZ ABAD, SUSANA**

AV CARLOS V 70 C.P: 28938  
912673100

**DRA. FERNANDEZ FERNANDEZ, LAURA (601235)**

**DRA. FERNANDEZ FERNANDEZ, LAURA**

AV CARLOS V 70 C.P: 28938  
912673100

**DRA. FUENTES FERRERA, ZARA (601235)**

**DRA. FUENTES FERRERA, ZARA**

AV CARLOS V 70 C.P: 28938  
912673100

**DRA. GARCIA BLAZQUEZ, LUCIA (601235)**

**DRA. GARCIA BLAZQUEZ, LUCIA**

AV CARLOS V 70 C.P: 28938  
912673100

**DRA. GARCIA NARDIZ, CRISTINA (601235)**

**DRA. GARCIA NARDIZ, CRISTINA**

AV CARLOS V 70 C.P: 28930  
912673100

**DRA. GIL-RUIZ GIL-ESPARZA, MAITE A (601235)**

**DRA. GIL-RUIZ GIL-ESPARZA, MAITE A**

AV CARLOS V 70 C.P: 28938  
912673100

**DRA. GUILLEN FIEL, GEMA (601235)**

**DRA. GUILLEN FIEL, GEMA**

AV CARLOS V 70 C.P: 28938  
912673100

**DRA. GUZMAN MONAGAS, MARIA FERNANDA (601235)**

**DRA. GUZMAN MONAGAS, MARIA FERNANDA**

AV CARLOS V 70 C.P: 28938  
912673100

**DRA. JIMENEZ JIMENEZ, ANA PAOLA (601235)**

**DRA. JIMENEZ JIMENEZ, ANA PAOLA**

AV CARLOS V 70 C.P: 28930  
912673100

**DRA. LALINDE FERNANDEZ, MARGARITA (601235)**

**DRA. LALINDE FERNANDEZ, MARGARITA**

AV CARLOS V 70 C.P: 28938  
912673100

**DRA. LLANA MARTIN, ISABEL MARIA (601235)**

**DRA. LLANA MARTIN, ISABEL MARIA**

AV CARLOS V 70 C.P: 28938  
912673100

**DRA. LOPEZ LOPEZ, CARMEN MARIA (601235)**

**DRA. LOPEZ LOPEZ, CARMEN MARIA**

AV CARLOS V 70 C.P: 28938  
912673100

**DRA. FERNANDEZ DIAZ, MARIA (601235)**

**DRA. FERNANDEZ DIAZ, MARIA**

AV CARLOS V 70 C.P: 28938  
912673100

**DRA. FERRERO GARCIA-LOYGORRI, CLARA (601235)**

**DRA. FERRERO GARCIA-LOYGORRI, CLARA**

AV CARLOS V 70 C.P: 28930  
912673100

**DRA. GALLEGO PEREZ, ARANZAZU (601235)**

**DRA. GALLEGO PEREZ, ARANZAZU**

AV CARLOS V 70 C.P: 28930  
912673100

**DRA. GARCIA CAMIÑO, ESTEFANIA (601235)**

**DRA. GARCIA CAMIÑO, ESTEFANIA**

AV CARLOS V 70 C.P: 28930  
912673100

**DRA. GASTON ERESUE, RAQUEL (601235)**

**DRA. GASTON ERESUE, RAQUEL**

AV CARLOS V 70 C.P: 28938  
912673100

**DRA. GONZALEZ GIL, INGRID BEATRIZ (601235)**

**DRA. GONZALEZ GIL, INGRID BEATRIZ**

AV CARLOS V 70 C.P: 28930  
912673100

**DRA. GUTIERREZ VELEZ, REBECA (601235)**

**DRA. GUTIERREZ VELEZ, REBECA**

AV CARLOS V 70 C.P: 28930  
912673100

**DRA. HIDALGO CEBRIAN, ROCIO (601235)**

**DRA. HIDALGO CEBRIAN, ROCIO**

AV CARLOS V 70 C.P: 28938  
912673100

**DRA. JIMENO RUIZ, SARA (601235)**

**DRA. JIMENO RUIZ, SARA**

AV CARLOS V 70 C.P: 28938  
912673100

**DRA. LINARES LEJARRAGA, LUCIA (601235)**

**DRA. LINARES LEJARRAGA, LUCIA**

AV CARLOS V 70 C.P: 28938  
912673100

**DRA. LOPEZ GUINEA, ALEJANDRA (601235)**

**DRA. LOPEZ GUINEA, ALEJANDRA**

AV CARLOS V 70 C.P: 28938  
912673100

**DRA. LOREN MARTIN, JENNIFER PILAR (601235)**

**DRA. LOREN MARTIN, JENNIFER PILAR**

AV CARLOS V 70 C.P: 28930  
912673100



# PEDIATRIA

**DRA. LUCIANA MORRESI, CLAUDIA (601235)**  
**DRA. LUCIANA MORRESI, CLAUDIA**  
AV CARLOS V 70 C.P: 28930  
912673100

**DRA. MARTIN OLIVAR, LOURDES (601420)**  
**DRA. MARTIN OLIVAR, LOURDES**  
AV DE LA CONSTITUCION 74 1º 10 C.P: 28931  
916462750

**DRA. MELEIRO PASCUAL, ROCIO ELISA (601235)**  
**DRA. MELEIRO PASCUAL, ROCIO ELISA**  
AV CARLOS V 70 C.P: 28930  
912673100

**DRA. MONTERO LUIS, CRISTINA (601235)**  
**DRA. MONTERO LUIS, CRISTINA**  
AV CARLOS V 70 C.P: 28938  
912673100

**DRA. NATALINI, SILVINA LAURA (601235)**  
**DRA. NATALINI, SILVINA LAURA**  
AV CARLOS V 70 C.P: 28938  
912673100

**DRA. NOVA SANCHEZ, MIRIAM (601235)**  
**DRA. NOVA SANCHEZ, MIRIAM**  
AV CARLOS V 70 C.P: 28930  
912673100

**DRA. PANIZO MORGADO, ELENA (601235)**  
**DRA. PANIZO MORGADO, ELENA**  
AV CARLOS V 70 C.P: 28938  
912673100

**DRA. PEREZ SEGURA, MARIA DEL PILAR (601235)**  
**DRA. PEREZ SEGURA, MARIA DEL PILAR**  
AV CARLOS V 70 C.P: 28938  
912673100

**DRA. PORTILLO SANCHEZ-PORTAL, MARIA (601235)**  
**DRA. PORTILLO SANCHEZ-PORTAL, MARIA**  
AV CARLOS V 70 C.P: 28930  
912673100

**DRA. PUENTE UBIERNA, NURIA (601235)**  
**DRA. PUENTE UBIERNA, NURIA**  
AV CARLOS V 70 C.P: 28930  
912673100

**DRA. ROBAYNA SUAREZ, GLORIA GABRIELA (450948)**  
**DRA. ROBAYNA SUAREZ, GLORIA GABRIELA**  
CL RIO SELLA 10 C.P: 28935  
916475050

**DRA. RODRIGUEZ DE BETHENCOURT SANJUAN, PATRICIA (601235)**  
**DRA. RODRIGUEZ DE BETHENCOURT SANJUAN, PATRICIA**  
AV CARLOS V 70 C.P: 28930  
912673100

**DRA. MANZANARES BLAZQUEZ, PATRICIA (601235)**  
**DRA. MANZANARES BLAZQUEZ, PATRICIA**  
AV CARLOS V 70 C.P: 28938  
912673100

**DRA. MELEIRO PASCUAL, ROCIO ELISA (601235)**  
**DRA. MELEIRO PASCUAL, ROCIO ELISA**  
AV CARLOS V 70 C.P: 28930  
912673100

**DRA. MIRANDA ALCALDE, BELEN (601235)**  
**DRA. MIRANDA ALCALDE, BELEN**  
AV CARLOS V 70 C.P: 28938  
912673100

**DRA. MORENO VICENTE-ARCHE, BLANCA MARIA (601235)**  
**DRA. MORENO VICENTE-ARCHE, BLANCA MARIA**  
AV CARLOS V 70 C.P: 28930  
912673100

**DRA. NESTARES LOPEZ, CARMEN (601235)**  
**DRA. NESTARES LOPEZ, CARMEN**  
AV CARLOS V 70 C.P: 28938  
912673100

**DRA. NOVA SANCHEZ, MIRIAM (601235)**  
**DRA. NOVA SANCHEZ, MIRIAM**  
AV CARLOS V 70 C.P: 28938  
912673100

**DRA. PEREZ GRANDE, MARIA CARMEN (601235)**  
**DRA. PEREZ GRANDE, MARIA CARMEN**  
AV CARLOS V 70 C.P: 28930  
912673100

**DRA. PEÑA FERIA, MARTA (601235)**  
**DRA. PEÑA FERIA, MARTA**  
AV CARLOS V 70 C.P: 28938  
912673100

**DRA. PRIETO PEDROSO, NELSY MARIELA (601235)**  
**DRA. PRIETO PEDROSO, NELSY MARIELA**  
AV CARLOS V 70 C.P: 28930  
912673100

**DRA. RIAZA GOMEZ, MONICA (601235)**  
**DRA. RIAZA GOMEZ, MONICA**  
AV CARLOS V 70 C.P: 28938  
912673100

**DRA. RODRIGUEZ CORRALES, ELENA (601235)**  
**DRA. RODRIGUEZ CORRALES, ELENA**  
AV CARLOS V 70 C.P: 28930  
912673100

**DRA. ROMAN GOMEZ, MARIA (601235)**  
**DRA. ROMAN GOMEZ, MARIA**  
AV CARLOS V 70 C.P: 28938  
912673100



## PEDIATRIA

**DRA. ROMAN ROSILLO, JUANA (601235)**

**DRA. ROMAN ROSILLO, JUANA**

AV CARLOS V 70 C.P: 28938  
912673100

**DRA. RUIZ YEPE, MARIA ELENA (601235)**

**DRA. RUIZ YEPE, MARIA ELENA**

AV CARLOS V 70 C.P: 28930  
912673100

**DRA. SANCHEZ RODRIGUEZ, INMACULADA (601235)**

**DRA. SANCHEZ RODRIGUEZ, INMACULADA**

AV CARLOS V 70 C.P: 28930  
912673100

**DRA. STANESCU, SINZIANA MIHAELA (601235)**

**DRA. STANESCU, SINZIANA MIHAELA**

AV CARLOS V 70 C.P: 28938  
912673100

**DRA. TOUZA POL, PAULA (601235)**

**DRA. TOUZA POL, PAULA**

AV CARLOS V 70 C.P: 28938  
912673100

**DRA. VILA CALVO, ANA (601235)**

**DRA. VILA CALVO, ANA**

AV CARLOS V 70 C.P: 28938  
912673100

**HOSPITAL DE MADRID PUERTA DEL SUR (601235)**

**HOSPITAL DE MADRID PUERTA DEL SUR**

AV CARLOS V 70 C.P: 28930  
912673100

**IBERMEDIC MOSTOLES II (450948)**

**IBERMEDIC MOSTOLES II**

CL RIO SELLA 10 C.P: 28935  
916475050

**SR. ASENSIO RUIZ, ANDREA (601235)**

**SR. ASENSIO RUIZ, ANDREA**

AV CARLOS V 70 C.P: 28930  
912673100

## PSIQUIATRIA

**CENTRO MEDICO ZUBER (601420)**

**CENTRO MEDICO ZUBER**

AV DE LA CONSTITUCION 74 1° 10 C.P: 28931  
916462750

**DR. MARTINEZ CANO, HERMINIO (601235)**

**DR. MARTINEZ CANO, HERMINIO**

AV CARLOS V 70 C.P: 28930  
912673100

**DR. SANCHEZ GONZALEZ, ANTONIO (450948)**

**DR. SANCHEZ GONZALEZ, ANTONIO**

CL RIO SELLA 10 C.P: 28935  
916475050

**DRA. ROMERO BLANCO, MARIA ISABEL (601235)**

**DRA. ROMERO BLANCO, MARIA ISABEL**

AV CARLOS V 70 C.P: 28938  
912673100

**DRA. SANCHEZ ARIAS, GLORIA (601235)**

**DRA. SANCHEZ ARIAS, GLORIA**

AV CARLOS V 70 C.P: 28938  
912673100

**DRA. SERRANO RIOLOBOS, CRISTINA (601235)**

**DRA. SERRANO RIOLOBOS, CRISTINA**

AV CARLOS V 70 C.P: 28938  
912673100

**DRA. TESORERO CARCEDO, GEMA (601235)**

**DRA. TESORERO CARCEDO, GEMA**

AV CARLOS V 70 C.P: 28930  
912673100

**DRA. VALENCIA SANTOS, NATALIA (601235)**

**DRA. VALENCIA SANTOS, NATALIA**

AV CARLOS V 70 C.P: 28930  
912673100

**DRA. ZAPATA MARTINEZ, SILVIA CRISTINA (601235)**

**DRA. ZAPATA MARTINEZ, SILVIA CRISTINA**

AV CARLOS V 70 C.P: 28930  
912673100

**HOSPITAL DE MADRID PUERTA DEL SUR (601235)**

**HOSPITAL DE MADRID PUERTA DEL SUR**

AV CARLOS V 70 C.P: 28938  
912673100

**PLANTILLA SANITARIA CLINICA IBERMEDIC SUR (450948)**

**PLANTILLA SANITARIA CLINICA IBERMEDIC SUR**

CL BECQUER 1 C.P: 28932  
916475050

**DR. BALBO AMBROSOLIO, EDUARDO ANTONIO (601420)**

**DR. BALBO AMBROSOLIO, EDUARDO ANTONIO**

AV DE LA CONSTITUCION 74 1° 10 C.P: 28931  
916462750

**DR. SANCHEZ GONZALEZ, ANTONIO (450948)**

**DR. SANCHEZ GONZALEZ, ANTONIO**

CL BECQUER 1 C.P: 28932  
916475050

**DRA. RODRIGUEZ LOPEZ, IRIA TERESA (601235)**

**DRA. RODRIGUEZ LOPEZ, IRIA TERESA**

AV CARLOS V 70 C.P: 28930  
912673100

# PSIQUIATRIA

**HOSPITAL DE MADRID PUERTA DEL SUR (601235)**  
HOSPITAL DE MADRID PUERTA DEL SUR  
AV CARLOS V 70 C.P: 28930  
912673100

**IBERMEDIC MOSTOLES II (450948)**  
IBERMEDIC MOSTOLES II  
CL RIO SELLA 10 C.P: 28935  
916475050

**HOSPITAL DE MADRID PUERTA DEL SUR (601235)**  
HOSPITAL DE MADRID PUERTA DEL SUR  
AV CARLOS V 70 C.P: 28938  
912673100

**PLANTILLA SANITARIA CLINICA IBERMEDIC SUR (450948)**  
PLANTILLA SANITARIA CLINICA IBERMEDIC SUR  
CL BECQUER 1 C.P: 28932  
916475050

# REHABILITACION

**CENTRO DE FISIOTERAPIA CRISTINA LOPEZ (601282)**  
CENTRO DE FISIOTERAPIA CRISTINA LOPEZ  
CL JUAN RAMON JIMENEZ 2 LO 2 C.P: 28932  
912362430

**DR. ROBREÑO ROGER, DANIEL (601235)**  
DR. ROBREÑO ROGER, DANIEL  
AV CARLOS V 70 C.P: 28938  
912673100

**DR. SALMERON CELI, MIGUEL (601235)**  
DR. SALMERON CELI, MIGUEL  
AV CARLOS V 70 C.P: 28930  
912673100

**DRA. LAZARO MUÑOZ, MARIA VICTORIA (601235)**  
DRA. LAZARO MUÑOZ, MARIA VICTORIA  
AV CARLOS V 70 C.P: 28930  
912673100

**DRA. NARANJO NAVARRO, M. ANGELES (450663)**  
DRA. NARANJO NAVARRO, M. ANGELES  
CL PINTOR VELAZQUEZ 27 C.P: 28935  
916640600

**HOSPITAL DE MADRID PUERTA DEL SUR (601235)**  
HOSPITAL DE MADRID PUERTA DEL SUR  
AV CARLOS V 70 C.P: 28930  
912673100

**IBERMEDIC MOSTOLES II (450948)**  
IBERMEDIC MOSTOLES II  
CL RIO SELLA 10 C.P: 28935  
916475050

**CLINICA BAUMANN (450663)**  
CLINICA BAUMANN  
CL PINTOR VELAZQUEZ 27 C.P: 28935  
916640600

**DR. RODRIGUEZ DE LA RUA FRANCH, JULIO (601235)**  
DR. RODRIGUEZ DE LA RUA FRANCH, JULIO  
AV CARLOS V 70 C.P: 28930  
912673100

**DRA. ALGUACIL DIEGO, ISABEL MARIA (601235)**  
DRA. ALGUACIL DIEGO, ISABEL MARIA  
AV CARLOS V 70 C.P: 28938  
912673100

**DRA. MACIAS MANZANARES, GLORIA (450948)**  
DRA. MACIAS MANZANARES, GLORIA  
CL RIO SELLA 10 C.P: 28935  
916475050

**DRA. VELASCO AYUSO, SUSANA (601235)**  
DRA. VELASCO AYUSO, SUSANA  
AV CARLOS V 70 C.P: 28938  
912673100

**HOSPITAL DE MADRID PUERTA DEL SUR (601235)**  
HOSPITAL DE MADRID PUERTA DEL SUR  
AV CARLOS V 70 C.P: 28938  
912673100

**PLANTILLA SANITARIA CLINICA IBERMEDIC SUR (450948)**  
PLANTILLA SANITARIA CLINICA IBERMEDIC SUR  
CL BECQUER 1 C.P: 28932  
916475050

# REUMATOLOGIA

**CENTRO MEDICO ZUBER (601420)**  
CENTRO MEDICO ZUBER  
AV DE LA CONSTITUCION 74 1º 10 C.P: 28931  
916462750

**DR. LOPEZ LONGO, FRANCISCO JAVIER (601420)**  
DR. LOPEZ LONGO, FRANCISCO JAVIER  
AV DE LA CONSTITUCION 74 1º 10 C.P: 28931  
916462750

**DR. GRECO MERINO, MARTIN GERARDO (450948)**  
DR. GRECO MERINO, MARTIN GERARDO  
CL RIO SELLA 10 C.P: 28935  
916475050

**IBERMEDIC MOSTOLES II (450948)**  
IBERMEDIC MOSTOLES II  
CL RIO SELLA 10 C.P: 28935  
916475050

# REUMATOLOGIA

**PLANTILLA SANITARIA CLINICA IBERMEDIC SUR  
(450948)**

PLANTILLA SANITARIA CLINICA IBERMEDIC SUR  
CL BECQUER 1 C.P: 28932  
916475050

# TRAUMATOLOGIA Y CIR.ORTOPEDICA

**CENTRO MEDICO ZUBER (601420)**

CENTRO MEDICO ZUBER

AV DE LA CONSTITUCION 74 1º 10 C.P: 28931  
916462750

**DR. ARNAL BURRO, JAVIER (601235)**

DR. ARNAL BURRO, JAVIER

AV CARLOS V 70 C.P: 28930  
912673100

**DR. BUSTILLO BADAJOZ, JAVIER (601235)**

DR. BUSTILLO BADAJOZ, JAVIER

AV CARLOS V 70 C.P: 28938  
912673100

**DR. CUEVAS GONZALEZ, JORGE LUIS (601235)**

DR. CUEVAS GONZALEZ, JORGE LUIS

AV CARLOS V 70 C.P: 28938  
912673100

**DR. DELFINO CARRILLO, RENATO (601235)**

DR. DELFINO CARRILLO, RENATO

AV CARLOS V 70 C.P: 28930  
912673100

**DR. FERNANDEZ SANTAMARIA, JORGE ENRIQUE  
(601235)**

DR. FERNANDEZ SANTAMARIA, JORGE ENRIQUE

AV CARLOS V 70 C.P: 28930  
912673100

**DR. GALLARDO MAYTA, CHRISTIAN K. (601235)**

DR. GALLARDO MAYTA, CHRISTIAN K.

AV CARLOS V 70 C.P: 28930  
912673100

**DR. GARCIA JIMENEZ, JULIAN (601235)**

DR. GARCIA JIMENEZ, JULIAN

AV CARLOS V 70 C.P: 28938  
912673100

**DR. GOMEZ RICE, ALEJANDRO RAFAEL (601235)**

DR. GOMEZ RICE, ALEJANDRO RAFAEL

AV CARLOS V 70 C.P: 28938  
912673100

**DR. GONZALEZ PINILLA, JUAN AMBROSIO (601235)**

DR. GONZALEZ PINILLA, JUAN AMBROSIO

AV CARLOS V 70 C.P: 28930  
912673100

**CLINICA BAUMANN (450663)**

CLINICA BAUMANN

CL PINTOR VELAZQUEZ 27 C.P: 28935  
916640600

**DR. BAU GONZALEZ, ALONSO (601235)**

DR. BAU GONZALEZ, ALONSO

AV CARLOS V 70 C.P: 28930  
912673100

**DR. CERDA BLANES, IGNACIO FERNANDO  
(601235)**

DR. CERDA BLANES, IGNACIO FERNANDO

AV CARLOS V 70 C.P: 28930  
912673100

**DR. DE ANTONIO FERNANDEZ, MARCOS (601235)**

DR. DE ANTONIO FERNANDEZ, MARCOS

AV CARLOS V 70 C.P: 28930  
912673100

**DR. EDUARDO CANO PAZ, ABRAHAN (601235)**

DR. EDUARDO CANO PAZ, ABRAHAN

AV CARLOS V 70 C.P: 28930  
912673100

**DR. FOLE LOPEZ, RUBEN (601235)**

DR. FOLE LOPEZ, RUBEN

AV CARLOS V 70 C.P: 28938  
912673100

**DR. GARCIA DELGADO, IGNACIO (601235)**

DR. GARCIA DELGADO, IGNACIO

AV CARLOS V 70 C.P: 28938  
912673100

**DR. GOMEZ DE VALENZUELA, ANDRES SILVESTRE  
(450663)**

DR. GOMEZ DE VALENZUELA, ANDRES SILVESTRE

CL PINTOR VELAZQUEZ 27 C.P: 28935  
916640600

**DR. GONZALEZ MURILLO, MANUEL (601235)**

DR. GONZALEZ MURILLO, MANUEL

AV CARLOS V 70 C.P: 28938  
912673100

**DR. GONZALEZ PRIETO, FRANCISCO MANUEL  
(601235)**

DR. GONZALEZ PRIETO, FRANCISCO MANUEL

AV CARLOS V 70 C.P: 28938  
912673100

# TRAUMATOLOGIA Y CIR.ORTOPEDICA

**DR. GUERRA PRADA, HERMEN AGUSTIN (601235)**  
**DR. GUERRA PRADA, HERMEN AGUSTIN**  
AV CARLOS V 70 C.P: 28930  
912673100

**DR. LOPEZ OROSA, CARLOS (601235)**  
**DR. LOPEZ OROSA, CARLOS**  
AV CARLOS V 70 C.P: 28930  
912673100

**DR. LUGUERA PEREZ, RICARDO (450948)**  
**DR. LUGUERA PEREZ, RICARDO**  
CL BECQUER 1 C.P: 28932  
916475050

**DR. MACROBIO LIMA, EDOARDO (601235)**  
**DR. MACROBIO LIMA, EDOARDO**  
AV CARLOS V 70 C.P: 28930  
912673100

**DR. MARTINEZ AYORA, ALVARO (601235)**  
**DR. MARTINEZ AYORA, ALVARO**  
AV CARLOS V 70 C.P: 28930  
912673100

**DR. MORENO CORONAS, FRANCISCO JAVIER (601235)**  
**DR. MORENO CORONAS, FRANCISCO JAVIER**  
AV CARLOS V 70 C.P: 28930  
912673100

**DR. OCCHI GOMEZ, BORJA (601235)**  
**DR. OCCHI GOMEZ, BORJA**  
AV CARLOS V 70 C.P: 28930  
912673100

**DR. PARRA SANCHEZ, GUILLERMO (601235)**  
**DR. PARRA SANCHEZ, GUILLERMO**  
AV CARLOS V 70 C.P: 28938  
912673100

**DR. RICO LEAL, GUILLERMO ANDRES (601235)**  
**DR. RICO LEAL, GUILLERMO ANDRES**  
AV CARLOS V 70 C.P: 28930  
912673100

**DR. RUBIO TORRES, JUAN ANTONIO (601235)**  
**DR. RUBIO TORRES, JUAN ANTONIO**  
AV CARLOS V 70 C.P: 28930  
912673100

**DR. SAINZ TERREROS JORDAN DE URRIES, LUIS JOSE (601420)**  
**DR. SAINZ TERREROS JORDAN DE URRIES, LUIS JOSE**  
AV DE LA CONSTITUCION 74 1º 10 C.P: 28931  
916462750

**DR. SEKKAT, MOHAMED HATIM (601235)**  
**DR. SEKKAT, MOHAMED HATIM**  
AV CARLOS V 70 C.P: 28938  
912673100

**DR. HENRIQUEZ MORENO, JOSMAR REBECA (601235)**  
**DR. HENRIQUEZ MORENO, JOSMAR REBECA**  
AV CARLOS V 70 C.P: 28930  
912673100

**DR. LOPEZ RUIZ DE SALAZAR, ALFREDO (601235)**  
**DR. LOPEZ RUIZ DE SALAZAR, ALFREDO**  
AV CARLOS V 70 C.P: 28930  
912673100

**DR. LUGUERA PEREZ, RICARDO RAFAEL (450948)**  
**DR. LUGUERA PEREZ, RICARDO RAFAEL**  
CL RIO SELLA 10 C.P: 28935  
916475050

**DR. MADRID RUIZ, RUBEN OLRRLANDO (601235)**  
**DR. MADRID RUIZ, RUBEN OLRRLANDO**  
AV CARLOS V 70 C.P: 28930  
912673100

**DR. MONTERO ARIAS, EDUARDO (601235)**  
**DR. MONTERO ARIAS, EDUARDO**  
AV CARLOS V 70 C.P: 28930  
912673100

**DR. MUIÑA RULLAN, JOSE RAMON (601235)**  
**DR. MUIÑA RULLAN, JOSE RAMON**  
AV CARLOS V 70 C.P: 28938  
912673100

**DR. ORTEGA MUÑOZ, GREGORIO (450948)**  
**DR. ORTEGA MUÑOZ, GREGORIO**  
CL RIO SELLA 10 C.P: 28935  
916475050

**DR. REYES RODRIGUEZ, JOSE EMILIO (601235)**  
**DR. REYES RODRIGUEZ, JOSE EMILIO**  
AV CARLOS V 70 C.P: 28930  
912673100

**DR. RODRIGUEZ JUELLES, CARLOS VINICIO (601235)**  
**DR. RODRIGUEZ JUELLES, CARLOS VINICIO**  
AV CARLOS V 70 C.P: 28930  
912673100

**DR. RUIZ MEZCUA, JUAN RAMON (601235)**  
**DR. RUIZ MEZCUA, JUAN RAMON**  
AV CARLOS V 70 C.P: 28938  
912673100

**DR. SANZ FERRANDO, LUIS (601235)**  
**DR. SANZ FERRANDO, LUIS**  
AV CARLOS V 70 C.P: 28938  
912673100

**DR. SUAREZ FERNANDEZ, JORGE (601235)**  
**DR. SUAREZ FERNANDEZ, JORGE**  
AV CARLOS V 70 C.P: 28930  
912673100

# TRAUMATOLOGIA Y CIR.ORTOPEDICA

**DR. TORMO MARTINEZ, SANTIAGO FRANCISCO (601235)**

**DR. TORMO MARTINEZ, SANTIAGO FRANCISCO**  
AV CARLOS V 70 C.P: 28938  
912673100

**DR. TRILLERAS BERRIO, JOHN WALTER (601235)**

**DR. TRILLERAS BERRIO, JOHN WALTER**  
AV CARLOS V 70 C.P: 28930  
912673100

**DRA. BERNALDO DE QUIROS RAMOS, SILVIA (601235)**

**DRA. BERNALDO DE QUIROS RAMOS, SILVIA**  
AV CARLOS V 70 C.P: 28930  
912673100

**DRA. EUSAMIO MAZAGATOS, BEATRIZ (601235)**

**DRA. EUSAMIO MAZAGATOS, BEATRIZ**  
AV CARLOS V 70 C.P: 28930  
912673100

**DRA. GARCIA MARTIN, AZUCENA (601235)**

**DRA. GARCIA MARTIN, AZUCENA**  
AV CARLOS V 70 C.P: 28930  
912673100

**DRA. HOLGADO MORENO, ESPERANZA (601235)**

**DRA. HOLGADO MORENO, ESPERANZA**  
AV CARLOS V 70 C.P: 28930  
912673100

**DRA. RODRIGUEZ LOPEZ, TAMARA (601235)**

**DRA. RODRIGUEZ LOPEZ, TAMARA**  
AV CARLOS V 70 C.P: 28930  
912673100

**DRA. YLLAS MORENO, ALICIA (601235)**

**DRA. YLLAS MORENO, ALICIA**  
AV CARLOS V 70 C.P: 28930  
912673100

**HOSPITAL DE MADRID PUERTA DEL SUR (601235)**

**HOSPITAL DE MADRID PUERTA DEL SUR**  
AV CARLOS V 70 C.P: 28938  
912673100

**PLANTILLA SANITARIA CLINICA IBERMEDIC SUR (450948)**

**PLANTILLA SANITARIA CLINICA IBERMEDIC SUR**  
CL BECQUER 1 C.P: 28932  
916475050

**DR. TOUZA FERNANDEZ, ALBERTO (601235)**

**DR. TOUZA FERNANDEZ, ALBERTO**  
AV CARLOS V 70 C.P: 28938  
912673100

**DR. VIVANCO JODAR, TEODORO (601235)**

**DR. VIVANCO JODAR, TEODORO**  
AV CARLOS V 70 C.P: 28930  
912673100

**DRA. CASTRO GAMBINO, TERESA DE LA CONCEPCION (601235)**

**DRA. CASTRO GAMBINO, TERESA DE LA CONCEPCION**  
AV CARLOS V 70 C.P: 28930  
912673100

**DRA. FERNANDEZ TALAVERA, VERONICA AZUCENA (601235)**

**DRA. FERNANDEZ TALAVERA, VERONICA AZUCENA**  
AV CARLOS V 70 C.P: 28930  
912673100

**DRA. GONZALEZ PEREZ, CRISTIAN (601235)**

**DRA. GONZALEZ PEREZ, CRISTIAN**  
AV CARLOS V 70 C.P: 28930  
912673100

**DRA. MAGAN BRONCHALO, LINDA (601235)**

**DRA. MAGAN BRONCHALO, LINDA**  
AV CARLOS V 70 C.P: 28930  
912673100

**DRA. TORREJON DE LA CAL, MARIA DEL CARMEN (601235)**

**DRA. TORREJON DE LA CAL, MARIA DEL CARMEN**  
AV CARLOS V 70 C.P: 28930  
912673100

**HOSPITAL DE MADRID PUERTA DEL SUR (601235)**

**HOSPITAL DE MADRID PUERTA DEL SUR**  
AV CARLOS V 70 C.P: 28930  
912673100

**IBERMEDIC MOSTOLES II (450948)**

**IBERMEDIC MOSTOLES II**  
CL RIO SELLA 10 C.P: 28935  
916475050

# URGENCIAS GINECOLOGICAS

**HOSPITAL DE MADRID PUERTA DEL SUR (601235)**

**HOSPITAL DE MADRID PUERTA DEL SUR**  
AV CARLOS V 70 C.P: 28930  
912673100

**HOSPITAL DE MADRID PUERTA DEL SUR (601235)**

**HOSPITAL DE MADRID PUERTA DEL SUR**  
AV CARLOS V 70 C.P: 28938  
912673100

# URGENCIAS PEDIATRICAS

**HOSPITAL DE MADRID PUERTA DEL SUR (601235)**  
HOSPITAL DE MADRID PUERTA DEL SUR  
AV CARLOS V 70 C.P: 28930  
912673100

**HOSPITAL DE MADRID PUERTA DEL SUR (601235)**  
HOSPITAL DE MADRID PUERTA DEL SUR  
AV CARLOS V 70 C.P: 28938  
912673100

# URGENCIAS TRAUMATOLOGICAS

**HOSPITAL DE MADRID PUERTA DEL SUR (601235)**  
HOSPITAL DE MADRID PUERTA DEL SUR  
AV CARLOS V 70 C.P: 28930  
912673100

**HOSPITAL DE MADRID PUERTA DEL SUR (601235)**  
HOSPITAL DE MADRID PUERTA DEL SUR  
AV CARLOS V 70 C.P: 28938  
912673100

# UROLOGIA

**CENTRO MEDICO ZUBER (601420)**  
CENTRO MEDICO ZUBER  
AV DE LA CONSTITUCION 74 1º 10 C.P: 28931  
916462750

**CLINICA BAUMANN (450663)**  
CLINICA BAUMANN  
CL PINTOR VELAZQUEZ 27 C.P: 28935  
916640600

**DR. ALBERS ACOSTA, EDUARDO MARIANO (601235)**  
DR. ALBERS ACOSTA, EDUARDO MARIANO  
AV CARLOS V 70 C.P: 28930  
912673100

**DR. ALONSO DORREGO, JOSE MARIA (601235)**  
DR. ALONSO DORREGO, JOSE MARIA  
AV CARLOS V 70 C.P: 28930  
912673100

**DR. ALONSO ISA, MANUEL (601235)**  
DR. ALONSO ISA, MANUEL  
AV CARLOS V 70 C.P: 28930  
912673100

**DR. BRIME MENENDEZ, RICARDO (601235)**  
DR. BRIME MENENDEZ, RICARDO  
AV CARLOS V 70 C.P: 28930  
912673100

**DR. CABRERA MEIRAS, FERNANDO (601235)**  
DR. CABRERA MEIRAS, FERNANDO  
AV CARLOS V 70 C.P: 28938  
912673100

**DR. CAPITAN MANJON, CARLOS (601235)**  
DR. CAPITAN MANJON, CARLOS  
AV CARLOS V 70 C.P: 28938  
912673100

**DR. CARRACEDO CALVO, DAVID (601235)**  
DR. CARRACEDO CALVO, DAVID  
AV CARLOS V 70 C.P: 28930  
912673100

**DR. CASTILLON VELA, IGNACIO TOMAS (601235)**  
DR. CASTILLON VELA, IGNACIO TOMAS  
AV CARLOS V 70 C.P: 28930  
912673100

**DR. CASTRONE GARCIA, DIEGO FERNANDO (601235)**  
DR. CASTRONE GARCIA, DIEGO FERNANDO  
AV CARLOS V 70 C.P: 28930  
912673100

**DR. CELADA LUIS, GUILLERMO (601235)**  
DR. CELADA LUIS, GUILLERMO  
AV CARLOS V 70 C.P: 28930  
912673100

**DR. COGORNO WASYLKOWSKI, LEOPOLDO ROBERTO (601235)**  
DR. COGORNO WASYLKOWSKI, LEOPOLDO ROBERTO  
AV CARLOS V 70 C.P: 28930  
912673100

**DR. CRESPO MARTINEZ, LUIS (601235)**  
DR. CRESPO MARTINEZ, LUIS  
AV CARLOS V 70 C.P: 28930  
912673100

**DR. ESPINALES CASTRO, GINO MARCELO (601235)**  
DR. ESPINALES CASTRO, GINO MARCELO  
AV CARLOS V 70 C.P: 28930  
912673100

**DR. FELTES OCHOA, JAVIER AMALIO (601235)**  
DR. FELTES OCHOA, JAVIER AMALIO  
AV CARLOS V 70 C.P: 28930  
912673100

**DR. FIORILLO, ALESSANDRO (601235)**  
DR. FIORILLO, ALESSANDRO  
AV CARLOS V 70 C.P: 28930  
912673100

**DR. GARCIA GOMEZ, BORJA (601235)**  
DR. GARCIA GOMEZ, BORJA  
AV CARLOS V 70 C.P: 28930  
912673100

# UROLOGIA

**DR. GIL MORADILLO, JAVIER (601235)**

DR. GIL MORADILLO, JAVIER  
AV CARLOS V 70 C.P: 28930  
912673100

**DR. GONZALEZ ALFARO, ALEJANDRO (601235)**

DR. GONZALEZ ALFARO, ALEJANDRO  
AV CARLOS V 70 C.P: 28938  
912673100

**DR. JUSTO QUINTAS, JUAN (601235)**

DR. JUSTO QUINTAS, JUAN  
AV CARLOS V 70 C.P: 28930  
912673100

**DR. MAÑAS PELILLO, ANTONIO (450948)**

DR. MAÑAS PELILLO, ANTONIO  
CL BECQUER 1 C.P: 28932  
916475050

**DR. MEDINA POLO, JOSE (601235)**

DR. MEDINA POLO, JOSE  
AV CARLOS V 70 C.P: 28930  
912673100

**DR. OTTA OSHIRO, RENAN JAVIER (601235)**

DR. OTTA OSHIRO, RENAN JAVIER  
AV CARLOS V 70 C.P: 28930  
912673100

**DR. RIPALDA FERRETTI, EMILIO ANDRES (601235)**

DR. RIPALDA FERRETTI, EMILIO ANDRES  
AV CARLOS V 70 C.P: 28938  
912673100

**DR. ROMERO OTERO, JAVIER (601235)**

DR. ROMERO OTERO, JAVIER  
AV CARLOS V 70 C.P: 28930  
912673100

**DR. SAENZ CALZADA, DAVID MANUEL (601235)**

DR. SAENZ CALZADA, DAVID MANUEL  
AV CARLOS V 70 C.P: 28930  
912673100

**DRA. ALVAREZ GOMEZ, MARIA VICTORIA (601235)**

DRA. ALVAREZ GOMEZ, MARIA VICTORIA  
AV CARLOS V 70 C.P: 28930  
912673100

**DRA. AVILLEIRA GARCIA, LAURA (601235)**

DRA. AVILLEIRA GARCIA, LAURA  
AV CARLOS V 70 C.P: 28930  
912673100

**DRA. DUQUE RUIZ, GEMA ISABEL (601235)**

DRA. DUQUE RUIZ, GEMA ISABEL  
AV CARLOS V 70 C.P: 28938  
912673100

**DRA. GARCIA BARRERAS, SILVIA (601235)**

DRA. GARCIA BARRERAS, SILVIA  
AV CARLOS V 70 C.P: 28930  
912673100

**DR. GOMEZ RODRIGUEZ, ANTONIO (601235)**

DR. GOMEZ RODRIGUEZ, ANTONIO  
AV CARLOS V 70 C.P: 28930  
912673100

**DR. GUERRERO RAMOS, FELIX (601235)**

DR. GUERRERO RAMOS, FELIX  
AV CARLOS V 70 C.P: 28930  
912673100

**DR. LISTA MATEOS, FERNANDO (601235)**

DR. LISTA MATEOS, FERNANDO  
AV CARLOS V 70 C.P: 28930  
912673100

**DR. MAÑAS PELILLO, ANTONIO (450948)**

DR. MAÑAS PELILLO, ANTONIO  
CL RIO SELLA 10 C.P: 28935  
916475050

**DR. ORTIN GARCIA-NIETO, MARINO (601420)**

DR. ORTIN GARCIA-NIETO, MARINO  
AV DE LA CONSTITUCION 74 1º 10 C.P: 28931  
916462750

**DR. RIOS GONZALEZ, EMILIO (601235)**

DR. RIOS GONZALEZ, EMILIO  
AV CARLOS V 70 C.P: 28930  
912673100

**DR. RODRIGUEZ ANTOLIN, ALFREDO (601235)**

DR. RODRIGUEZ ANTOLIN, ALFREDO  
AV CARLOS V 70 C.P: 28930  
912673100

**DR. RUIZ PALIMA, GENESSIS ENDRINA (601235)**

DR. RUIZ PALIMA, GENESSIS ENDRINA  
AV CARLOS V 70 C.P: 28930  
912673100

**DR. TURO ANTONA, JORGE (601235)**

DR. TURO ANTONA, JORGE  
AV CARLOS V 70 C.P: 28930  
912673100

**DRA. ARREBOLA PAJARES, ANA (601235)**

DRA. ARREBOLA PAJARES, ANA  
AV CARLOS V 70 C.P: 28938  
912673100

**DRA. DEL POZO JIMENEZ, GEMA (601235)**

DRA. DEL POZO JIMENEZ, GEMA  
AV CARLOS V 70 C.P: 28930  
912673100

**DRA. GALANTE ROMO, MARIA ISABEL (601235)**

DRA. GALANTE ROMO, MARIA ISABEL  
AV CARLOS V 70 C.P: 28930  
912673100

**DRA. GARCIA ROJO, ESTHER (601235)**

DRA. GARCIA ROJO, ESTHER  
AV CARLOS V 70 C.P: 28930  
912673100



## UROLOGIA

**DRA. GOLMAYO MUÑOZ-DELGADO, EVA (601235)**

**DRA. GOLMAYO MUÑOZ-DELGADO, EVA**

AV CARLOS V 70 C.P: 28930  
912673100

**DRA. HEVIA PALACIOS, VITAL (601235)**

**DRA. HEVIA PALACIOS, VITAL**

AV CARLOS V 70 C.P: 28930  
912673100

**DRA. POLANCO PUJOL, LUCIA (601235)**

**DRA. POLANCO PUJOL, LUCIA**

AV CARLOS V 70 C.P: 28930  
912673100

**DRA. SANCHEZ GONZALEZ, ALVARO (601235)**

**DRA. SANCHEZ GONZALEZ, ALVARO**

AV CARLOS V 70 C.P: 28930  
912673100

**HOSPITAL DE MADRID PUERTA DEL SUR (601235)**

**HOSPITAL DE MADRID PUERTA DEL SUR**

AV CARLOS V 70 C.P: 28930  
912673100

**IBERMEDIC MOSTOLES II (450948)**

**IBERMEDIC MOSTOLES II**

CL RIO SELLA 10 C.P: 28935  
916475050

**ROC CLINIC - HM MADRID PUERTA DEL SUR (450995)**

**ROC CLINIC - HM MADRID PUERTA DEL SUR**

AV CARLOS V 70 C.P: 28930  
912673100

**DRA. HERNANDEZ ALONSO, SILVIA DEL CARMEN (601235)**

**DRA. HERNANDEZ ALONSO, SILVIA DEL CARMEN**

AV CARLOS V 70 C.P: 28930  
912673100

**DRA. JEREZ IZQUIERDO, TAMARA (601235)**

**DRA. JEREZ IZQUIERDO, TAMARA**

AV CARLOS V 70 C.P: 28930  
912673100

**DRA. RODRIGUEZ-IZQUIERDO JIMENEZ, MARTA (601235)**

**DRA. RODRIGUEZ-IZQUIERDO JIMENEZ, MARTA**

AV CARLOS V 70 C.P: 28938  
912673100

**DRA. SOPEÑA SUTIL, RAQUEL (601235)**

**DRA. SOPEÑA SUTIL, RAQUEL**

AV CARLOS V 70 C.P: 28930  
912673100

**HOSPITAL DE MADRID PUERTA DEL SUR (601235)**

**HOSPITAL DE MADRID PUERTA DEL SUR**

AV CARLOS V 70 C.P: 28938  
912673100

**PLANTILLA SANITARIA CLINICA IBERMEDIC SUR (450948)**

**PLANTILLA SANITARIA CLINICA IBERMEDIC SUR**

CL BECQUER 1 C.P: 28932  
916475050

## NAVALCARNERO

### ALERGOLOGIA

**CENTRO MEDICO GAVA (601022)**

**CENTRO MEDICO GAVA**

CL DE LA CUESTA DEL AGUILA 37 D C.P: 28600  
918114811

**DRA. RAMOS GARCIA, TANIA MARIA (601022)**

**DRA. RAMOS GARCIA, TANIA MARIA**

CL DE LA CUESTA DEL AGUILA 37 D C.P: 28600  
918114811

**DRA. RAMOS GARCIA, TANIA MARIA (601022)**

**DRA. RAMOS GARCIA, TANIA MARIA**

CL DE LA CUESTA DEL AGUILA 37 D C.P: 28600  
918114811

### ANALISIS CLINICOS

**ANALIZA CENTRO MÉDICO GAVA (601555)**

**ANALIZA CENTRO MÉDICO GAVA**

CL DE LA CUESTA DEL AGUILA 37 C.P: 28600  
918114811

**ESTUDIOS ANALÍTICOS APLICADOS A LA CLÍNICA (601267)**

**ESTUDIOS ANALÍTICOS APLICADOS A LA CLÍNICA**

CL CAMINO DEL MOLINO 40 C.P: 28600  
918113609



# ANALISIS CLINICOS

**SYNLAB CENTRO MEDICO GAVA (601048)**  
SYNLAB CENTRO MEDICO GAVA  
CL DE LA CUESTA DEL AGUILA 37 C.P: 28600  
918114811

**SYNLAB CENTRO MEDICO Y DENTAL EL PINAR (601048)**  
SYNLAB CENTRO MEDICO Y DENTAL EL PINAR  
CL LABRADOR 2 4 C.P: 28600  
603365963

# ANGIOLOGIA Y CIRUGIA VASCULAR

**CENTRO MEDICO GAVA (601022)**  
CENTRO MEDICO GAVA  
CL DE LA CUESTA DEL AGUILA 37 D C.P: 28600  
918114811

**DR. VARELA CASARIEGO, CESAR (601022)**  
DR. VARELA CASARIEGO, CESAR  
CL DE LA CUESTA DEL AGUILA 37 D C.P: 28600  
918114811

# ATS

**CENTRO MEDICO GAVA (601022)**  
CENTRO MEDICO GAVA  
CL DE LA CUESTA DEL AGUILA 37 D C.P: 28600  
918114811

**SRA. MACEDO ROA, VERONICA (601022)**  
SRA. MACEDO ROA, VERONICA  
CL DE LA CUESTA DEL AGUILA 37 D C.P: 28600  
918114811

# CARDIOLOGIA

**CENTRO MEDICO GAVA (601022)**  
CENTRO MEDICO GAVA  
CL DE LA CUESTA DEL AGUILA 37 D C.P: 28600  
918114811

**DR. RUBIO ALONSO, MIGUEL ANGEL (601022)**  
DR. RUBIO ALONSO, MIGUEL ANGEL  
CL DE LA CUESTA DEL AGUILA 37 D C.P: 28600  
918114811

# CIRUGIA GENERAL Y AP. DIGESTIVO

**CENTRO MEDICO GAVA (601022)**  
CENTRO MEDICO GAVA  
CL DE LA CUESTA DEL AGUILA 37 D C.P: 28600  
918114811

**DR. BUERNEO ESTEVES, MAURICIO (601022)**  
DR. BUERNEO ESTEVES, MAURICIO  
CL DE LA CUESTA DEL AGUILA 37 D C.P: 28600  
918114811

**DR. GILSANZ MARTIN, CARLOS (601022)**  
DR. GILSANZ MARTIN, CARLOS  
CL DE LA CUESTA DEL AGUILA 37 D C.P: 28600  
918114811

# DENSITOMETRIA

 91 563 20 00 - 900 159 000

# DERMATOLOGIA MEDICO-QUIRURGICA

**CENTRO MEDICO GAVA (601022)**  
CENTRO MEDICO GAVA  
CL DE LA CUESTA DEL AGUILA 37 D C.P: 28600  
918114811

**DR. MANZANO LOPEZ, DIEGO (601022)**  
DR. MANZANO LOPEZ, DIEGO  
CL DE LA CUESTA DEL AGUILA 37 D C.P: 28600  
918114811

# DERMATOLOGIA MEDICO-QUIRURGICA

**DRA. CALDERON ANDRES, PALOMA DEL VALLE (601022)**

**DRA. CALDERON ANDRES, PALOMA DEL VALLE**  
CL DE LA CUESTA DEL AGUILA 37 D C.P: 28600  
918114811

# DIAGNÓSTICO POR LA IMAGEN

**CENTRO MEDICO GAVA (601022)**

**CENTRO MEDICO GAVA**  
CL DE LA CUESTA DEL AGUILA 37 D C.P: 28600  
918114811

**DR. RAMIREZ AGUILAR, ANTONIO MARCELO (601022)**

**DR. RAMIREZ AGUILAR, ANTONIO MARCELO**  
CL DE LA CUESTA DEL AGUILA 37 D C.P: 28600  
918114811

# ENDOCRINOLOGIA Y NUTRICION

**CENTRO MEDICO GAVA (601022)**

**CENTRO MEDICO GAVA**  
CL DE LA CUESTA DEL AGUILA 37 D C.P: 28600  
918114811

**DRA. BELMAR OLIVARES, MYRIAM (601022)**

**DRA. BELMAR OLIVARES, MYRIAM**  
CL DE LA CUESTA DEL AGUILA 37 D C.P: 28600  
918114811

**DRA. BELMAR OLIVARES, MYRIAM (601022)**

**DRA. BELMAR OLIVARES, MYRIAM**  
CL DE LA CUESTA DEL AGUILA 37 D C.P: 28600  
918114811

# ESTOMATOLOGIA-ODONTOLOGIA

**CENTRO MEDICO GAVA (601022)**

**CENTRO MEDICO GAVA**  
CL DE LA CUESTA DEL AGUILA 37 D C.P: 28600  
918114811

**CENTRO MEDICO-DENTAL EL PINAR (601533)**

**CENTRO MEDICO-DENTAL EL PINAR**  
CL LABRADOR 2 LO 4 C.P: 28600  
912545293

**DR. PEREZ VILARIÑO, DIEGO FRANCISCO (601533)**

**DR. PEREZ VILARIÑO, DIEGO FRANCISCO**  
CL LABRADOR 2 LO 4 C.P: 28600  
912545293

**DRA. FERNANDEZ SAÑUDO, ANA PILAR (601533)**

**DRA. FERNANDEZ SAÑUDO, ANA PILAR**  
CL LABRADOR 2 LO 4 C.P: 28600  
912545293

**SRA. GARCIA VAQUERO, MARIA JOSE (601022)**

**SRA. GARCIA VAQUERO, MARIA JOSE**  
CL DE LA CUESTA DEL AGUILA 37 D C.P: 28600  
918114811

# FISIOTERAPIA



91 563 20 00 - 900 159 000

## LOGOPEDIA

**CENTRO MEDICO GAVA (601022)**  
CENTRO MEDICO GAVA  
CL DE LA CUESTA DEL AGUILA 37 D C.P: 28600  
918114811

**SRA. JARANDILLA MUÑOZ, EVA (601022)**  
SRA. JARANDILLA MUÑOZ, EVA  
CL DE LA CUESTA DEL AGUILA 37 D C.P: 28600  
918114811

## MAMOGRAFIA

**CENTRO MEDICO GAVA (601022)**  
CENTRO MEDICO GAVA  
CL DE LA CUESTA DEL AGUILA 37 D C.P: 28600  
918114811

## MEDICINA GENERAL-MEDICINA FAMILIA

**CENTRO MEDICO GAVA (601022)**  
CENTRO MEDICO GAVA  
CL DE LA CUESTA DEL AGUILA 37 D C.P: 28600  
918114811

**DR. QUIROS ZAMORANO, DANIEL (601022)**  
DR. QUIROS ZAMORANO, DANIEL  
CL DE LA CUESTA DEL AGUILA 37 D C.P: 28600  
918114811

**DRA. MENENDEZ ALVAREZ, SUSANA (601022)**  
DRA. MENENDEZ ALVAREZ, SUSANA  
CL DE LA CUESTA DEL AGUILA 37 D C.P: 28600  
918114811

## MEDICINA INTERNA

**CENTRO MEDICO GAVA (601022)**  
CENTRO MEDICO GAVA  
CL DE LA CUESTA DEL AGUILA 37 D C.P: 28600  
918114811

**DR. EGÜED PEREZ, RETT (601022)**  
DR. EGÜED PEREZ, RETT  
CL DE LA CUESTA DEL AGUILA 37 D C.P: 28600  
918114811

## NEUROLOGIA

**CENTRO MEDICO GAVA (601022)**  
CENTRO MEDICO GAVA  
CL DE LA CUESTA DEL AGUILA 37 D C.P: 28600  
918114811

**DRA. MARCOS DE VEGA, MARIA AZAHRA (601022)**  
DRA. MARCOS DE VEGA, MARIA AZAHRA  
CL DE LA CUESTA DEL AGUILA 37 D C.P: 28600  
918114811

## OBSTETRICIA Y GINECOLOGÍA

**CENTRO MEDICO GAVA (601022)**  
CENTRO MEDICO GAVA  
CL DE LA CUESTA DEL AGUILA 37 D C.P: 28600  
918114811

**DRA. HIGUERAS CONDE, MARIA (601022)**  
DRA. HIGUERAS CONDE, MARIA  
CL DE LA CUESTA DEL AGUILA 37 D C.P: 28600  
918114811

**DRA. HIGUERAS CONDE, MARIA DOLORES (601022)**  
DRA. HIGUERAS CONDE, MARIA DOLORES  
CL DE LA CUESTA DEL AGUILA 37 D C.P: 28600  
918114811

## OFTALMOLOGIA

**CENTRO MEDICO GAVA (601022)**  
CENTRO MEDICO GAVA  
CL DE LA CUESTA DEL AGUILA 37 D C.P: 28600  
918114811

**DR. BENITEZ HERREROS, JAVIER (601022)**  
DR. BENITEZ HERREROS, JAVIER  
CL DE LA CUESTA DEL AGUILA 37 D C.P: 28600  
918114811

**DR. BENITEZ HERREROS, JAVIER (601022)**  
DR. BENITEZ HERREROS, JAVIER  
CL DE LA CUESTA DEL AGUILA 37 D C.P: 28600  
918114811

## OTORRINOLARINGOLOGÍA

**CENTRO MEDICO GAVA (601022)**  
CENTRO MEDICO GAVA  
CL DE LA CUESTA DEL AGUILA 37 D C.P: 28600  
918114811

**DR. ALIAGA MONTILLA, JUAN RAFAEL (601022)**  
DR. ALIAGA MONTILLA, JUAN RAFAEL  
CL DE LA CUESTA DEL AGUILA 37 D C.P: 28600  
918114811

**DR. ALIAGA MONTILLA, JUAN RAFAEL (601022)**  
DR. ALIAGA MONTILLA, JUAN RAFAEL  
CL DE LA CUESTA DEL AGUILA 37 D C.P: 28600  
918114811

## PEDIATRIA

**CENTRO MEDICO GAVA (601022)**  
CENTRO MEDICO GAVA  
CL DE LA CUESTA DEL AGUILA 37 D C.P: 28600  
918114811

**DRA. HERNANDEZ BREA, ALICIA (601022)**  
DRA. HERNANDEZ BREA, ALICIA  
CL DE LA CUESTA DEL AGUILA 37 D C.P: 28600  
918114811

**DRA. HERNANDEZ BREA, ALICIA (601022)**  
DRA. HERNANDEZ BREA, ALICIA  
CL DE LA CUESTA DEL AGUILA 37 D C.P: 28600  
918114811

## PSICOLOGIA INFANTIL

**CENTRO MEDICO GAVA (601022)**  
CENTRO MEDICO GAVA  
CL DE LA CUESTA DEL AGUILA 37 D C.P: 28600  
918114811

## PSICOLOGÍA



91 563 20 00 - 900 159 000

## PSIQUIATRIA

**CENTRO MEDICO GAVA (601022)**  
CENTRO MEDICO GAVA  
CL DE LA CUESTA DEL AGUILA 37 D C.P: 28600  
918114811

## REHABILITACION

**CENTRO MEDICO GAVA (601022)**  
**CENTRO MEDICO GAVA**  
 CL DE LA CUESTA DEL AGUILA 37 D C.P: 28600  
 918114811

**DRA. GALAN NOVELLA, PALOMA (601022)**  
**DRA. GALAN NOVELLA, PALOMA**  
 CL DE LA CUESTA DEL AGUILA 37 D C.P: 28600  
 918114811

**DRA. GALAN NOVELLA, PALOMA (601022)**  
**DRA. GALAN NOVELLA, PALOMA**  
 CL DE LA CUESTA DEL AGUILA 37 D C.P: 28600  
 918114811

## TRAUMATOLOGIA Y CIR.ORTOPEDICA

**CENTRO MEDICO GAVA (601022)**  
**CENTRO MEDICO GAVA**  
 CL DE LA CUESTA DEL AGUILA 37 D C.P: 28600  
 918114811

**DR. LADERO MORALES, FERNANDO (601022)**  
**DR. LADERO MORALES, FERNANDO**  
 CL DE LA CUESTA DEL AGUILA 37 D C.P: 28600  
 918114811

**DR. LADERO MORALES, FERNANDO (601022)**  
**DR. LADERO MORALES, FERNANDO**  
 CL DE LA CUESTA DEL AGUILA 37 D C.P: 28600  
 918114811

## UROLOGIA

**CENTRO MEDICO GAVA (601022)**  
**CENTRO MEDICO GAVA**  
 CL DE LA CUESTA DEL AGUILA 37 D C.P: 28600  
 918114811

**DR. ACOSTA REVELES, MARCO ANTONIO (601022)**  
**DR. ACOSTA REVELES, MARCO ANTONIO**  
 CL DE LA CUESTA DEL AGUILA 37 D C.P: 28600  
 918114811

## PARACUELLOS DE JARAMA

### ALERGOLOGIA

**CENTRO MEDICO CEMAJ MIRAMADRID (601402)**  
**CENTRO MEDICO CEMAJ MIRAMADRID**  
 CL QUEVEDO C.P: 28860  
 902886418

**DRA. KILIMAJER ASTUDILLO, JONATHAN (601402)**  
**DRA. KILIMAJER ASTUDILLO, JONATHAN**  
 CL QUEVEDO O C.P: 28860  
 902886418

### ANALISIS CLINICOS

**ANALIZA CENTRO MEDICO CEMAJ (601555)**  
**ANALIZA CENTRO MEDICO CEMAJ**  
 CL QUEVEDO C.P: 28860  
 918844089

**CENTRO MEDICO CEMAJ MIRAMADRID (450639)**  
**CENTRO MEDICO CEMAJ MIRAMADRID**  
 CL QUEVEDO O C.P: 28860  
 918844089

### ATS

**CENTRO MEDICO CEMAJ MIRAMADRID (601402)**  
**CENTRO MEDICO CEMAJ MIRAMADRID**  
 CL QUEVEDO C.P: 28860  
 902886418

**SRA. TORRECILLA MUÑOZ, BEATRIZ (601402)**  
**SRA. TORRECILLA MUÑOZ, BEATRIZ**  
 CL QUEVEDO O C.P: 28860  
 902886418

# CIRUGIA GENERAL Y AP. DIGESTIVO

**CENTRO MEDICO CEMAJ MIRAMADRID (601402)**  
CENTRO MEDICO CEMAJ MIRAMADRID  
CL QUEVEDO C.P: 28860  
902886418

**DRA. DELGADO DIAZ, VICTORIA EUGENIA (601402)**  
DRA. DELGADO DIAZ, VICTORIA EUGENIA  
CL QUEVEDO O C.P: 28860  
902886418

# DERMATOLOGIA MEDICO-QUIRURGICA

**CENTRO MEDICO CEMAJ MIRAMADRID (601402)**  
CENTRO MEDICO CEMAJ MIRAMADRID  
CL QUEVEDO C.P: 28860  
902886418

**DRA. SANCHEZ GOMEZ-APARICI, ELENA (601402)**  
DRA. SANCHEZ GOMEZ-APARICI, ELENA  
CL QUEVEDO O C.P: 28860  
902886418

# ENDOCRINOLOGIA Y NUTRICION

**CENTRO MEDICO CEMAJ MIRAMADRID (601402)**  
CENTRO MEDICO CEMAJ MIRAMADRID  
CL QUEVEDO C.P: 28860  
902886418

**DR. BECERRA FERNANDEZ, ANTONIO (601402)**  
DR. BECERRA FERNANDEZ, ANTONIO  
CL QUEVEDO O C.P: 28860  
902886418

**DR. MARIN PEÑALVER, JUAN JOSE (601402)**  
DR. MARIN PEÑALVER, JUAN JOSE  
CL QUEVEDO O C.P: 28860  
902886418

# ESTOMATOLOGIA-ODONTOLOGIA

**CENTRO MEDICO CEMAJ MIRAMADRID (601402)**  
CENTRO MEDICO CEMAJ MIRAMADRID  
CL QUEVEDO C.P: 28860  
902886418

**DR. ALVAREZ BERENGUER, JAVIER ALEJANDRO (601402)**  
DR. ALVAREZ BERENGUER, JAVIER ALEJANDRO  
CL QUEVEDO O C.P: 28860  
902886418

**DR. CAMON ALARCON, MARCO ANTONIO (601402)**  
DR. CAMON ALARCON, MARCO ANTONIO  
CL QUEVEDO O C.P: 28860  
902886418

**DR. ROQUE CORREA, DIEGO (601402)**  
DR. ROQUE CORREA, DIEGO  
CL QUEVEDO O C.P: 28860  
902886418

**DRA. FERNANDA LUNA, LAURA (601402)**  
DRA. FERNANDA LUNA, LAURA  
CL QUEVEDO O C.P: 28860  
902886418

**DRA. GONZALEZ ARMENDARIZ, LUCIA (601402)**  
DRA. GONZALEZ ARMENDARIZ, LUCIA  
CL QUEVEDO O C.P: 28860  
902886418

**DRA. MATJI FUSTER, CARMEN (601402)**  
DRA. MATJI FUSTER, CARMEN  
CL QUEVEDO O C.P: 28860  
902886418

**DRA. POHL MENDEZ, CAROLINA (601402)**  
DRA. POHL MENDEZ, CAROLINA  
CL QUEVEDO O C.P: 28860  
902886418

**DRA. TOLEDANO ESPINOSA, TAMARA (601402)**  
DRA. TOLEDANO ESPINOSA, TAMARA  
CL QUEVEDO O C.P: 28860  
902886418

# FISIOTERAPIA



91 563 20 00 - 900 159 000

## MEDICINA GENERAL-MEDICINA FAMILIA

**CENTRO MEDICO CEMAJ MIRAMADRID (601402)**

**CENTRO MEDICO CEMAJ MIRAMADRID**

CL QUEVEDO C.P: 28860  
902886418

**DR. PEÑA REDONDO, HERNANDO (601402)**

**DR. PEÑA REDONDO, HERNANDO**

CL QUEVEDO O C.P: 28860  
902886418

**DRA. TORRE MENDEZ, ADRIANA BEATRIZ (601402)**

**DRA. TORRE MENDEZ, ADRIANA BEATRIZ**

CL QUEVEDO O C.P: 28860  
902886418

**DR. PEREZ SANCHEZ, MIGUEL (601402)**

**DR. PEREZ SANCHEZ, MIGUEL**

CL QUEVEDO O C.P: 28860  
902886418

**DRA. HIGUERAS CASARES, MARIA VICTORIA (601402)**

**DRA. HIGUERAS CASARES, MARIA VICTORIA**

CL QUEVEDO O C.P: 28860  
902886418

**DRA. VIVAS GUERRERO, ANGELICA MARINA (601402)**

**DRA. VIVAS GUERRERO, ANGELICA MARINA**

CL QUEVEDO O C.P: 28860  
902886418

## OBSTETRICIA Y GINECOLOGÍA

**CENTRO MEDICO CEMAJ MIRAMADRID (601402)**

**CENTRO MEDICO CEMAJ MIRAMADRID**

CL QUEVEDO C.P: 28860  
902886418

**DRA. CANO CUETOS, ANA ESMERALDA (601402)**

**DRA. CANO CUETOS, ANA ESMERALDA**

CL QUEVEDO O C.P: 28860  
902886418

**DR. PADILLA GONZALEZ, GUSTAVO (601402)**

**DR. PADILLA GONZALEZ, GUSTAVO**

CL QUEVEDO O C.P: 28860  
902886418

**DRA. LEIVA TAPIA, CARMEN ALICIA (601402)**

**DRA. LEIVA TAPIA, CARMEN ALICIA**

CL QUEVEDO O C.P: 28860  
902886418

## OTORRINOLARINGOLOGÍA

**CENTRO MEDICO CEMAJ MIRAMADRID (601402)**

**CENTRO MEDICO CEMAJ MIRAMADRID**

CL QUEVEDO C.P: 28860  
902886418

**DR. JIMENEZ GARCIA, JUAN DANIEL (601402)**

**DR. JIMENEZ GARCIA, JUAN DANIEL**

CL QUEVEDO O C.P: 28860  
902886418

## PEDIATRIA

**CENTRO MEDICO CEMAJ MIRAMADRID (601402)**

**CENTRO MEDICO CEMAJ MIRAMADRID**

CL QUEVEDO C.P: 28860  
902886418

**DRA. HIGUERAS CASARES, MARIA VICTORIA (601402)**

**DRA. HIGUERAS CASARES, MARIA VICTORIA**

CL QUEVEDO O C.P: 28860  
902886418

**DRA. TORRE MENDEZ, ADRIANA BEATRIZ (601402)**

**DRA. TORRE MENDEZ, ADRIANA BEATRIZ**

CL QUEVEDO O C.P: 28860  
902886418

# PSICOLOGÍA



91 563 20 00 - 900 159 000

# PSIQUIATRIA

**CENTRO MEDICO CEMAJ MIRAMADRID (601402)**  
CENTRO MEDICO CEMAJ MIRAMADRID  
CL QUEVEDO C.P: 28860  
902886418

**DRA. FERNANDEZ PEREZ, ISABEL (601402)**  
DRA. FERNANDEZ PEREZ, ISABEL  
CL QUEVEDO O C.P: 28860  
902886418

# TRAUMATOLOGIA Y CIR.ORTOPEDICA

**CENTRO MEDICO CEMAJ MIRAMADRID (601402)**  
CENTRO MEDICO CEMAJ MIRAMADRID  
CL QUEVEDO C.P: 28860  
902886418

**DR. BLANCO DIAZ, DAVID (601402)**  
DR. BLANCO DIAZ, DAVID  
CL QUEVEDO O C.P: 28860  
902886418

**DR. DEL RIO HORTELANO, JULIAN (601402)**  
DR. DEL RIO HORTELANO, JULIAN  
CL QUEVEDO O C.P: 28860  
902886418

**DRA. ECHEVARRIA MUÑOZ, RITA (601402)**  
DRA. ECHEVARRIA MUÑOZ, RITA  
CL QUEVEDO O C.P: 28860  
902886418

**DRA. GARCIA-SAIZ PEREZ, ESTER (601402)**  
DRA. GARCIA-SAIZ PEREZ, ESTER  
CL QUEVEDO O C.P: 28860  
902886418

# UROLOGIA

**CENTRO MEDICO CEMAJ MIRAMADRID (601402)**  
CENTRO MEDICO CEMAJ MIRAMADRID  
CL QUEVEDO C.P: 28860  
902886418

**DR. LERMO SANDOVAL, JORGE ANTONIO (601402)**  
DR. LERMO SANDOVAL, JORGE ANTONIO  
CL QUEVEDO O C.P: 28860  
902886418

# PARLA

# ALERGOLOGIA

**CENTRO MEDICO SALUD 2000 (450991)**  
CENTRO MEDICO SALUD 2000  
CL RIO MIÑO 9 BJ C.P: 28980  
916052350

**CLINICA WELLCARE MEDICA PARLA (600949)**  
CLINICA WELLCARE MEDICA PARLA  
AV DE LAS LAGUNAS 4 C.P: 28981  
916644545

**DRA. HERRERO PARDILLA, ANA BELEN (600752)**  
DRA. HERRERO PARDILLA, ANA BELEN  
CL FEDERICA MONTSENY 12 C.P: 28981  
916644410

**DRA. RAMOS GARCIA, TANIA MARIA (450991)**  
DRA. RAMOS GARCIA, TANIA MARIA  
CL RIO MIÑO 9 BJ C.P: 28980  
916052350

**DRA. SIERRA MAESTRO, ELENA (600949)**  
DRA. SIERRA MAESTRO, ELENA  
AV DE LAS LAGUNAS 4 C.P: 28981  
916644545

**POLICLINICA MADRID PARLA SUR (600752)**  
POLICLINICA MADRID PARLA SUR  
CL FEDERICA MONTSENY 12 C.P: 28981  
916644410



## ANALISIS CLINICOS

**ANALIZA CENTRO MEDICO SALUD, 2000 S.L. (601555)**

ANALIZA CENTRO MEDICO SALUD, 2000 S.L.  
CL RIO MIÑO 9 C.P: 28981  
916052350

**CLINICA WELLCARE MEDICA PARLA (600949)**

CLINICA WELLCARE MEDICA PARLA  
AV DE LAS LAGUNAS 4 C.P: 28981  
916644545

**SYNLAB CLINICA MADRID SUR PARLA (601048)**

SYNLAB CLINICA MADRID SUR PARLA  
CL FEDERICA MONTSENY 12 C.P: 28981  
916644410

**ANALIZA CLÍNICA WELLCARE (601555)**

ANALIZA CLÍNICA WELLCARE  
AV DE LAS LAGUNAS 4 C.P: 28981  
916644545

**POLICLINICA MADRID PARLA SUR (600752)**

POLICLINICA MADRID PARLA SUR  
CL FEDERICA MONTSENY 12 C.P: 28981  
916644410

**SYNLAB WELLCARE PARLA (601048)**

SYNLAB WELLCARE PARLA  
AV LAGUNAS 4 C.P: 28980  
916644545

## ANGIOLOGIA Y CIRUGIA VASCULAR

**DR. ARROYO BIELSA, AGUSTIN (600752)**

DR. ARROYO BIELSA, AGUSTIN  
CL FEDERICA MONTSENY 12 C.P: 28981  
916644410

**DRA. RODRIGUEZ MONTALBAN, ANA ISABEL (600752)**

DRA. RODRIGUEZ MONTALBAN, ANA ISABEL  
CL FEDERICA MONTSENY 12 C.P: 28981  
916644410

**POLICLINICA MADRID PARLA SUR (600752)**

POLICLINICA MADRID PARLA SUR  
CL FEDERICA MONTSENY 12 C.P: 28981  
916644410

## APARATO DIGESTIVO. PROCTOLOGIA

**CENTRO MEDICO SALUD 2000 (450991)**

CENTRO MEDICO SALUD 2000  
CL RIO MIÑO 9 BJ C.P: 28980  
916052350

**CLINICA WELLCARE MEDICA PARLA (600949)**

CLINICA WELLCARE MEDICA PARLA  
AV DE LAS LAGUNAS 4 C.P: 28981  
916644545

**DRA. ORTIZ DURAN, MARIA (600752)**

DRA. ORTIZ DURAN, MARIA  
CL FEDERICA MONTSENY 12 C.P: 28981  
916644410

**DRA. VENTOSA GOMEZ, NURIA (600949)**

DRA. VENTOSA GOMEZ, NURIA  
AV DE LAS LAGUNAS 4 C.P: 28981  
916644545

**POLICLINICA MADRID PARLA SUR (600752)**

POLICLINICA MADRID PARLA SUR  
CL FEDERICA MONTSENY 12 C.P: 28981  
916644410

## ATS

**CENTRO MEDICO SALUD 2000 (450991)**

CENTRO MEDICO SALUD 2000  
CL RIO MIÑO 9 BJ C.P: 28980  
916052350

**CLINICA WELLCARE MEDICA PARLA (600949)**

CLINICA WELLCARE MEDICA PARLA  
AV DE LAS LAGUNAS 4 C.P: 28981  
916644545

**POLICLINICA MADRID PARLA SUR (600752)**

POLICLINICA MADRID PARLA SUR  
CL FEDERICA MONTSENY 12 C.P: 28981  
916644410

## CARDIOLOGIA

**CENTRO MEDICO SALUD 2000 (450991)**

**CENTRO MEDICO SALUD 2000**

CL RIO MIÑO 9 BJ C.P: 28980

916052350

**DR. IBORRA CUEVAS, CRISTIAN (600949)**

**DR. IBORRA CUEVAS, CRISTIAN**

AV DE LAS LAGUNAS 4 C.P: 28981

916644545

**DR. MARTINEZ PEREDO, CARLOS GUSTAVO (600752)**

**DR. MARTINEZ PEREDO, CARLOS GUSTAVO**

CL FEDERICA MONTSENY 12 C.P: 28981

916644410

**CLINICA WELLCARE MEDICA PARLA (600949)**

**CLINICA WELLCARE MEDICA PARLA**

AV DE LAS LAGUNAS 4 C.P: 28981

916644545

**DR. ISSA KHOZOUZ, RAMZI (600752)**

**DR. ISSA KHOZOUZ, RAMZI**

CL FEDERICA MONTSENY 12 C.P: 28981

916644410

**POLICLINICA MADRID PARLA SUR (600752)**

**POLICLINICA MADRID PARLA SUR**

CL FEDERICA MONTSENY 12 C.P: 28981

916644410

## CIRUGIA GENERAL Y AP. DIGESTIVO

**CENTRO MEDICO SALUD 2000 (450991)**

**CENTRO MEDICO SALUD 2000**

CL RIO MIÑO 9 BJ C.P: 28980

916052350

**DR. CAMARERO MARINA, EDUARDO ANTONIO (600752)**

**DR. CAMARERO MARINA, EDUARDO ANTONIO**

CL FEDERICA MONTSENY 12 C.P: 28981

916644410

**DR. MOHAMED AL LAL, YUSEF (450991)**

**DR. MOHAMED AL LAL, YUSEF**

CL RIO MIÑO 9 BJ C.P: 28980

916052350

**POLICLINICA MADRID PARLA SUR (600752)**

**POLICLINICA MADRID PARLA SUR**

CL FEDERICA MONTSENY 12 C.P: 28981

916644410

**CLINICA WELLCARE MEDICA PARLA (600949)**

**CLINICA WELLCARE MEDICA PARLA**

AV DE LAS LAGUNAS 4 C.P: 28981

916644545

**DR. GARCIA SEPTIEM, JAVIER (600752)**

**DR. GARCIA SEPTIEM, JAVIER**

CL FEDERICA MONTSENY 12 C.P: 28981

916644410

**DR. SERRANO DEL MORAL, ANGEL (600949)**

**DR. SERRANO DEL MORAL, ANGEL**

AV DE LAS LAGUNAS 4 C.P: 28981

916644545

## CIRUGIA MAXILOFACIAL

**CENTRO MEDICO SALUD 2000 (450991)**

**CENTRO MEDICO SALUD 2000**

CL RIO MIÑO 9 BJ C.P: 28980

916052350

**MANCHA DE LA PLATA, MARIA (450991)**

**MANCHA DE LA PLATA, MARIA**

CL RIO MIÑO 9 BJ C.P: 28980

916052350

## CIRUGIA PLASTICA Y REPARADORA

**CLINICA WELLCARE MEDICA PARLA (600949)**

**CLINICA WELLCARE MEDICA PARLA**

AV DE LAS LAGUNAS 4 C.P: 28981

916644545

**DR. FERNÁNDEZ CAÑAMAQUE, JOSE LUIS (600949)**

**DR. FERNÁNDEZ CAÑAMAQUE, JOSE LUIS**

AV DE LAS LAGUNAS 4 C.P: 28981

916644545

# DERMATOLOGIA MEDICO-QUIRURGICA

## **CENTRO MEDICO SALUD 2000 (450991)**

CENTRO MEDICO SALUD 2000

CL RIO MIÑO 9 BJ C.P: 28980  
916052350

## **DR. ALONSO GARCIA, IGNACIO (600752)**

DR. ALONSO GARCIA, IGNACIO

CL FEDERICA MONTSENY 12 C.P: 28981  
916644410

## **DRA. SCHOENDORFF ORTEGA, MARIA CRISTINA (600949)**

DRA. SCHOENDORFF ORTEGA, MARIA CRISTINA

AV DE LAS LAGUNAS 4 C.P: 28981  
916644545

## **CLINICA WELLCARE MEDICA PARLA (600949)**

CLINICA WELLCARE MEDICA PARLA

AV DE LAS LAGUNAS 4 C.P: 28981  
916644545

## **DRA. GONZALEZ, ISABEL (450991)**

DRA. GONZALEZ, ISABEL

CL RIO MIÑO 9 BJ C.P: 28980  
916052350

## **POLICLINICA MADRID PARLA SUR (600752)**

POLICLINICA MADRID PARLA SUR

CL FEDERICA MONTSENY 12 C.P: 28981  
916644410

# DIAGNÓSTICO POR LA IMAGEN

## **CENTRO MEDICO SALUD 2000 (450991)**

CENTRO MEDICO SALUD 2000

CL RIO MIÑO 9 BJ C.P: 28980  
916052350

## **POLICLINICA MADRID PARLA SUR (600752)**

POLICLINICA MADRID PARLA SUR

CL FEDERICA MONTSENY 12 C.P: 28981  
916644410

## **CLINICA WELLCARE MEDICA PARLA (600949)**

CLINICA WELLCARE MEDICA PARLA

AV DE LAS LAGUNAS 4 C.P: 28981  
916644545

# ENDOCRINOLOGIA Y NUTRICION

## **CLINICA WELLCARE MEDICA PARLA (600949)**

CLINICA WELLCARE MEDICA PARLA

AV DE LAS LAGUNAS 4 C.P: 28981  
916644545

## **POLICLINICA MADRID PARLA SUR (600752)**

POLICLINICA MADRID PARLA SUR

CL FEDERICA MONTSENY 12 C.P: 28981  
916644410

## **DR. MARIN PEÑALVER, JUAN (600949)**

DR. MARIN PEÑALVER, JUAN

AV DE LAS LAGUNAS 4 C.P: 28981  
916644545

# ESTOMATOLOGIA-ODONTOLOGIA

## **CLINICA WELLCARE MEDICA PARLA (600949)**

CLINICA WELLCARE MEDICA PARLA

AV DE LAS LAGUNAS 4 C.P: 28981  
916644545

## **DR. AGHA RODRIGUEZ, FIDEL (600752)**

DR. AGHA RODRIGUEZ, FIDEL

CL FEDERICA MONTSENY 12 C.P: 28981  
916644410

## **DR. QUESADA JIMENEZ, ROBERTO (600752)**

DR. QUESADA JIMENEZ, ROBERTO

CL FEDERICA MONTSENY 12 C.P: 28981  
916644410

## **DR. ABAJO JIMENEZ, ANYURI (600752)**

DR. ABAJO JIMENEZ, ANYURI

CL FEDERICA MONTSENY 12 C.P: 28981  
916644410

## **DR. ALARCON FIRAS, JOUSSEF (600752)**

DR. ALARCON FIRAS, JOUSSEF

CL FEDERICA MONTSENY 12 C.P: 28981  
916644410

## **DR. TREVIJANO GARICANO, ALEJANDRO (600752)**

DR. TREVIJANO GARICANO, ALEJANDRO

CL FEDERICA MONTSENY 12 C.P: 28981  
916644410

# ESTOMATOLOGIA-ODONTOLOGIA

**DRA. DE LA PUENTE BARBUDO, MARIA FERNANDA (600752)**

**DRA. DE LA PUENTE BARBUDO, MARIA FERNANDA**  
CL FEDERICA MONTSENY 12 C.P: 28981  
916644410

**DRA. MIRAMONTES GONZALEZ, MARIA JOSE (600752)**

**DRA. MIRAMONTES GONZALEZ, MARIA JOSE**  
CL FEDERICA MONTSENY 12 C.P: 28981  
916644410

**DRA. LUCENA ROYO, ALICIA (600752)**

**DRA. LUCENA ROYO, ALICIA**  
CL FEDERICA MONTSENY 12 C.P: 28981  
916644410

**POLICLINICA MADRID PARLA SUR (600752)**

**POLICLINICA MADRID PARLA SUR**  
CL FEDERICA MONTSENY 12 C.P: 28981  
916644410

# FISIOTERAPIA



91 563 20 00 - 900 159 000

# MAMOGRAFIA

**CENTRO MEDICO SALUD 2000 (450991)**

**CENTRO MEDICO SALUD 2000**  
CL RIO MIÑO 9 BJ C.P: 28980  
916052350

**POLICLINICA MADRID PARLA SUR (600752)**

**POLICLINICA MADRID PARLA SUR**  
CL FEDERICA MONTSENY 12 C.P: 28981  
916644410

**CLINICA WELLCARE MEDICA PARLA (600949)**

**CLINICA WELLCARE MEDICA PARLA**  
AV DE LAS LAGUNAS 4 C.P: 28981  
916644545

# MEDICINA GENERAL-MEDICINA FAMILIA

**CENTRO MEDICO SALUD 2000 (450991)**

**CENTRO MEDICO SALUD 2000**  
CL RIO MIÑO 9 BJ C.P: 28980  
916052350

**DR. ARRANZ MARTINEZ, EZEQUIEL (450991)**

**DR. ARRANZ MARTINEZ, EZEQUIEL**  
CL RIO MIÑO 9 BJ C.P: 28980  
916052350

**DR. ROMAN ROMAN, FRANCISCO (450991)**

**DR. ROMAN ROMAN, FRANCISCO**  
CL RIO MIÑO 9 BJ C.P: 28980  
916052350

**DRA. CARTAYA RIVERO, HERENIA (600949)**

**DRA. CARTAYA RIVERO, HERENIA**  
AV DE LAS LAGUNAS 4 C.P: 28981  
916644545

**POLICLINICA MADRID PARLA SUR (600752)**

**POLICLINICA MADRID PARLA SUR**  
CL FEDERICA MONTSENY 12 C.P: 28981  
916644410

**CLINICA WELLCARE MEDICA PARLA (600949)**

**CLINICA WELLCARE MEDICA PARLA**  
AV DE LAS LAGUNAS 4 C.P: 28981  
916644545

**DR. NUBLA GARCIA, PEDRO MARIA (450991)**

**DR. NUBLA GARCIA, PEDRO MARIA**  
CL RIO MIÑO 9 BJ C.P: 28980  
916052350

**DR. URBON MONTERO, JOSE LUIS (450991)**

**DR. URBON MONTERO, JOSE LUIS**  
CL RIO MIÑO 9 BJ C.P: 28980  
916052350

**DRA. MARIANA MONGUIA, MARIA AMPARO (600752)**

**DRA. MARIANA MONGUIA, MARIA AMPARO**  
CL FEDERICA MONTSENY 12 C.P: 28981  
916644410

# MEDICINA INTERNA

**CLINICA WELLCARE MEDICA PARLA (600949)**

CLINICA WELLCARE MEDICA PARLA

AV DE LAS LAGUNAS 4 C.P: 28981

916644545

**DR. CORBATON ANCHUELO, ARTURO (600949)**

DR. CORBATON ANCHUELO, ARTURO

AV DE LAS LAGUNAS 4 C.P: 28981

916644545

**POLICLINICA MADRID PARLA SUR (600752)**

POLICLINICA MADRID PARLA SUR

CL FEDERICA MONTSENY 12 C.P: 28981

916644410

**DR. CORBATON ANCHUELO, ARTURO (600949)**

DR. CORBATON ANCHUELO, ARTURO

AV DE LAS LAGUNAS 4 C.P: 28981

916644545

**DR. IBARROLA MUÑOZ, BENJAMIN (600752)**

DR. IBARROLA MUÑOZ, BENJAMIN

CL FEDERICA MONTSENY 12 C.P: 28981

916644410

# NEUMOLOGÍA

**CLINICA WELLCARE MEDICA PARLA (600949)**

CLINICA WELLCARE MEDICA PARLA

AV DE LAS LAGUNAS 4 C.P: 28981

916644545

**DRA. CANDELARIO CACERES, ARIELA (600949)**

DRA. CANDELARIO CACERES, ARIELA

AV DE LAS LAGUNAS 4 C.P: 28981

916644545

**POLICLINICA MADRID PARLA SUR (600752)**

POLICLINICA MADRID PARLA SUR

CL FEDERICA MONTSENY 12 C.P: 28981

916644410

**DRA. ARIAS ARCOS, MARIA BEATRIZ (600752)**

DRA. ARIAS ARCOS, MARIA BEATRIZ

CL FEDERICA MONTSENY 12 C.P: 28981

916644410

**DRA. CANDELARIO CACERES, ARIELA (600949)**

DRA. CANDELARIO CACERES, ARIELA

AV DE LAS LAGUNAS 4 C.P: 28981

916644545

# NEUROCIROUGIA

**POLICLINICA MADRID PARLA SUR (600752)**

POLICLINICA MADRID PARLA SUR

CL FEDERICA MONTSENY 12 C.P: 28981

916644410

# NEUROFISIOLOGÍA CLÍNICA

**POLICLINICA MADRID PARLA SUR (600752)**

POLICLINICA MADRID PARLA SUR

CL FEDERICA MONTSENY 12 C.P: 28981

916644410

# NEUROLOGIA

**CLINICA WELLCARE MEDICA PARLA (600949)**

CLINICA WELLCARE MEDICA PARLA

AV DE LAS LAGUNAS 4 C.P: 28981

916644545

**DR. CRUZ VELARDE, JUAN ANTONIO (600949)**

DR. CRUZ VELARDE, JUAN ANTONIO

AV DE LAS LAGUNAS 4 C.P: 28981

916644545

**DR. AMO USANOS, CARLOS (600949)**

DR. AMO USANOS, CARLOS

AV DE LAS LAGUNAS 4 C.P: 28981

916644545

**POLICLINICA MADRID PARLA SUR (600752)**

POLICLINICA MADRID PARLA SUR

CL FEDERICA MONTSENY 12 C.P: 28981

916644410

# OBSTETRICIA Y GINECOLOGÍA

## **CENTRO MEDICO SALUD 2000 (450991)**

**CENTRO MEDICO SALUD 2000**

CL RIO MIÑO 9 BJ C.P: 28980  
916052350

## **DR. HORACIO DOTTI, LUIS (600949)**

**DR. HORACIO DOTTI, LUIS**

AV DE LAS LAGUNAS 4 C.P: 28981  
916644545

## **DR. MARTINEZ LOPEZ, VICTOR (600949)**

**DR. MARTINEZ LOPEZ, VICTOR**

AV DE LAS LAGUNAS 4 C.P: 28981  
916644545

## **DR. ROMAN PINO, JUAN CARLOS (450991)**

**DR. ROMAN PINO, JUAN CARLOS**

CL RIO MIÑO 9 BJ C.P: 28980  
916052350

## **CLINICA WELLCARE MEDICA PARLA (600949)**

**CLINICA WELLCARE MEDICA PARLA**

AV DE LAS LAGUNAS 4 C.P: 28981  
916644545

## **DR. MARTINEZ LOPEZ, VICTOR (600949)**

**DR. MARTINEZ LOPEZ, VICTOR**

AV DE LAS LAGUNAS 4 C.P: 28981  
916644545

## **DR. NAVARRO RAMIREZ, ALFONSO (600752)**

**DR. NAVARRO RAMIREZ, ALFONSO**

CL FEDERICA MONTSENY 12 C.P: 28981  
916644410

## **POLICLINICA MADRID PARLA SUR (600752)**

**POLICLINICA MADRID PARLA SUR**

CL FEDERICA MONTSENY 12 C.P: 28981  
916644410

# OFTALMOLOGIA

## **CENTRO MEDICO SALUD 2000 (450991)**

**CENTRO MEDICO SALUD 2000**

CL RIO MIÑO 9 BJ C.P: 28980  
916052350

## **CONSULTA DR. ORTIZ (601132)**

**CONSULTA DR. ORTIZ**

CL RIO EBRO 2 BIS 1º A C.P: 28982  
916999759

## **DR. MUÑOZ IBAÑEZ, JOSE ALBERTO (450991)**

**DR. MUÑOZ IBAÑEZ, JOSE ALBERTO**

CL RIO MIÑO 9 BJ C.P: 28980  
916052350

## **POLICLINICA MADRID PARLA SUR (600752)**

**POLICLINICA MADRID PARLA SUR**

CL FEDERICA MONTSENY 12 C.P: 28981  
916644410

## **CLINICA WELLCARE MEDICA PARLA (600949)**

**CLINICA WELLCARE MEDICA PARLA**

AV DE LAS LAGUNAS 4 C.P: 28981  
916644545

## **DR. KSIRI BARA, SAMER (600752)**

**DR. KSIRI BARA, SAMER**

CL FEDERICA MONTSENY 12 C.P: 28981  
916644410

## **DRA. RAMIREZ FE, MARIA CARMEN (600752)**

**DRA. RAMIREZ FE, MARIA CARMEN**

CL FEDERICA MONTSENY 12 C.P: 28981  
916644410

# OTORRINOLARINGOLOGÍA

## **CENTRO MEDICO SALUD 2000 (450991)**

**CENTRO MEDICO SALUD 2000**

CL RIO MIÑO 9 BJ C.P: 28980  
916052350

## **CLINICA WELLCARE MEDICA PARLA (600949)**

**CLINICA WELLCARE MEDICA PARLA**

AV DE LAS LAGUNAS 4 C.P: 28981  
916644545

## **DR. REDONDO DEL BARCO, FRANCISCO JOSE (450991)**

**DR. REDONDO DEL BARCO, FRANCISCO JOSE**

CL RIO MIÑO 9 BJ C.P: 28980  
916052350

## **CLINICA SAN ANTON (601196)**

**CLINICA SAN ANTON**

CL SAN ANTON 66 BJ D C.P: 28982  
916051489

## **DR. ALONSO TOMAS, ELADIO JESUS (600752)**

**DR. ALONSO TOMAS, ELADIO JESUS**

CL FEDERICA MONTSENY 12 C.P: 28981  
916644410

## **DRA. ECHARRI SAN MARTIN, ROSA MARIA (600949)**

**DRA. ECHARRI SAN MARTIN, ROSA MARIA**

AV DE LAS LAGUNAS 4 C.P: 28981  
916644545

# OTORRINOLARINGOLOGÍA

**POLICLINICA MADRID PARLA SUR (600752)**

**POLICLINICA MADRID PARLA SUR**

CL FEDERICA MONTSENY 12 C.P: 28981

916644410

## PEDIATRIA

**CENTRO MEDICO SALUD 2000 (450991)**

**CENTRO MEDICO SALUD 2000**

CL RIO MIÑO 9 BJ C.P: 28980

916052350

**DR. SANCHEZ CASTRESANA, JUAN ANTONIO (450991)**

**DR. SANCHEZ CASTRESANA, JUAN ANTONIO**

CL RIO MIÑO 9 BJ C.P: 28980

916052350

**DRA. ESCRIBANO CERUELO, EVA (450991)**

**DRA. ESCRIBANO CERUELO, EVA**

CL RIO MIÑO 9 BJ C.P: 28980

916052350

**POLICLINICA MADRID PARLA SUR (600752)**

**POLICLINICA MADRID PARLA SUR**

CL FEDERICA MONTSENY 12 C.P: 28981

916644410

**CLINICA WELLCARE MEDICA PARLA (600949)**

**CLINICA WELLCARE MEDICA PARLA**

AV DE LAS LAGUNAS 4 C.P: 28981

916644545

**DRA. AGUIRRE PEREZ, ORQUIDEA (600949)**

**DRA. AGUIRRE PEREZ, ORQUIDEA**

AV DE LAS LAGUNAS 4 C.P: 28981

916644545

**DRA. RAQUEL GONZALEZ OVIEDO, MYRIAM (600949)**

**DRA. RAQUEL GONZALEZ OVIEDO, MYRIAM**

AV DE LAS LAGUNAS 4 C.P: 28981

916644545

**PSICOLOGIA Y MEDICINA PARLA (601529)**

**PSICOLOGIA Y MEDICINA PARLA**

CL GUADALAJARA 17 LO C.P: 28982

915295266

## PSICOLOGIA INFANTIL

**CLINICA WELLCARE MEDICA PARLA (600949)**

**CLINICA WELLCARE MEDICA PARLA**

AV DE LAS LAGUNAS 4 C.P: 28981

916644545

**POLICLINICA MADRID PARLA SUR (600752)**

**POLICLINICA MADRID PARLA SUR**

CL FEDERICA MONTSENY 12 C.P: 28981

916644410

## PSICOLOGÍA



91 563 20 00 - 900 159 000

## PSIQUIATRIA

**CLINICA WELLCARE MEDICA PARLA (600949)**

**CLINICA WELLCARE MEDICA PARLA**

AV DE LAS LAGUNAS 4 C.P: 28981

916644545

**DR. ANDRADA MAYER, JAVIER (600949)**

**DR. ANDRADA MAYER, JAVIER**

AV DE LAS LAGUNAS 4 C.P: 28981

916644545

**DRA. RODRÍGUEZ FRANCISCO, Mª JESUS (600949)**

**DRA. RODRÍGUEZ FRANCISCO, Mª JESUS**

AV DE LAS LAGUNAS 4 C.P: 28981

916644545

# PSIQUIATRIA INFANTIL

**CLINICA WELLCARE MEDICA PARLA (600949)**  
CLINICA WELLCARE MEDICA PARLA  
AV DE LAS LAGUNAS 4 C.P: 28981  
916644545

**POLICLINICA MADRID PARLA SUR (600752)**  
POLICLINICA MADRID PARLA SUR  
CL FEDERICA MONTSENY 12 C.P: 28981  
916644410

# REHABILITACION

**CENTRO MEDICO SALUD 2000 (450991)**  
CENTRO MEDICO SALUD 2000  
CL RIO MIÑO 9 BJ C.P: 28980  
916052350

**CLINICA WELLCARE MEDICA PARLA (600949)**  
CLINICA WELLCARE MEDICA PARLA  
AV DE LAS LAGUNAS 4 C.P: 28981  
916644545

**DDR. GONZALEZ PEÑA, ALBERTO (600949)**  
DDR. GONZALEZ PEÑA, ALBERTO  
AV DE LAS LAGUNAS 4 C.P: 28981  
916644545

**DR. CAÑO DE LA CRUZ, MARIO (600949)**  
DR. CAÑO DE LA CRUZ, MARIO  
AV DE LAS LAGUNAS 4 C.P: 28981  
916644545

**DRA. GOMEZ GAMEZ, ANA GLORIA (600949)**  
DRA. GOMEZ GAMEZ, ANA GLORIA  
AV DE LAS LAGUNAS 4 C.P: 28981  
916644545

**DRA. MORA RECUERO, BLANCA (600752)**  
DRA. MORA RECUERO, BLANCA  
CL FEDERICA MONTSENY 12 C.P: 28981  
916644410

**POLICLINICA MADRID PARLA SUR (600752)**  
POLICLINICA MADRID PARLA SUR  
CL FEDERICA MONTSENY 12 C.P: 28981  
916644410

# REUMATOLOGIA

**CLINICA WELLCARE MEDICA PARLA (600949)**  
CLINICA WELLCARE MEDICA PARLA  
AV DE LAS LAGUNAS 4 C.P: 28981  
916644545

**DR. CAIRES FERNÁNDEZ, RAFAEL (600949)**  
DR. CAIRES FERNÁNDEZ, RAFAEL  
AV DE LAS LAGUNAS 4 C.P: 28981  
916644545

**DR. CAIRES FERNÁNDEZ, RAFAEL (600949)**  
DR. CAIRES FERNÁNDEZ, RAFAEL  
AV DE LAS LAGUNAS 4 C.P: 28981  
916644545

**DR. PLANA VERT, CARLOS (600949)**  
DR. PLANA VERT, CARLOS  
AV DE LAS LAGUNAS 4 C.P: 28981  
916644545

# TRAUMATOLOGIA Y CIR.ORTOPEDICA

**CENTRO MEDICO SALUD 2000 (450991)**  
CENTRO MEDICO SALUD 2000  
CL RIO MIÑO 9 BJ C.P: 28980  
916052350

**CLINICA WELLCARE MEDICA PARLA (600949)**  
CLINICA WELLCARE MEDICA PARLA  
AV DE LAS LAGUNAS 4 C.P: 28981  
916644545

**DR. CASTILLO PALAZZI, ENRIQUE (450991)**  
DR. CASTILLO PALAZZI, ENRIQUE  
CL RIO MIÑO 9 BJ C.P: 28980  
916052350

**DR. FIGUEIREDO GONZALEZ, HECTOR JOSE (600949)**  
DR. FIGUEIREDO GONZALEZ, HECTOR JOSE  
AV DE LAS LAGUNAS 4 C.P: 28981  
916644545

**DR. MOLINA MOLINA, JUAN (450991)**  
DR. MOLINA MOLINA, JUAN  
CL RIO MIÑO 9 BJ C.P: 28980  
916052350

**DR. NIETO CARRIZOSA, JOSE MANUEL (600752)**  
DR. NIETO CARRIZOSA, JOSE MANUEL  
CL FEDERICA MONTSENY 12 C.P: 28981  
916644410



# TRAUMATOLOGIA Y CIR.ORTOPEDICA

**DR. RODRIGUEZ PALOMO, ENRIQUE (450991)**  
DR. RODRIGUEZ PALOMO, ENRIQUE  
CL RIO MIÑO 9 BJ C.P: 28980  
916052350

**DR. SALVADOR GONZALEZ, EDUARDO JESUS (600752)**  
DR. SALVADOR GONZALEZ, EDUARDO JESUS  
CL FEDERICA MONTSENY 12 C.P: 28981  
916644410

**DR. ROSELLO LABRADA, CARLOS ALFREDO (600752)**  
DR. ROSELLO LABRADA, CARLOS ALFREDO  
CL FEDERICA MONTSENY 12 C.P: 28981  
916644410

**POLICLINICA MADRID PARLA SUR (600752)**  
POLICLINICA MADRID PARLA SUR  
CL FEDERICA MONTSENY 12 C.P: 28981  
916644410

## UROLOGIA

**CENTRO MEDICO SALUD 2000 (450991)**  
CENTRO MEDICO SALUD 2000  
CL RIO MIÑO 9 BJ C.P: 28980  
916052350

**DR. CHEHAITLI, ALI (600949)**  
DR. CHEHAITLI, ALI  
AV DE LAS LAGUNAS 4 C.P: 28981  
916644545

**DR. LUJAN GALAN, MARCOS (600752)**  
DR. LUJAN GALAN, MARCOS  
CL FEDERICA MONTSENY 12 C.P: 28981  
916644410

**POLICLINICA MADRID PARLA SUR (600752)**  
POLICLINICA MADRID PARLA SUR  
CL FEDERICA MONTSENY 12 C.P: 28981  
916644410

**CLINICA WELLCARE MEDICA PARLA (600949)**  
CLINICA WELLCARE MEDICA PARLA  
AV DE LAS LAGUNAS 4 C.P: 28981  
916644545

**DR. CHEHAITLI, ALI (600949)**  
DR. CHEHAITLI, ALI  
AV DE LAS LAGUNAS 4 C.P: 28981  
916644545

**DR. ORTIN GARCIA-NIETO, MARINO (450991)**  
DR. ORTIN GARCIA-NIETO, MARINO  
CL RIO MIÑO 9 BJ C.P: 28980  
916052350

## PINTO

### ALERGOLOGIA

**CENTRO MEDICO PINTO (600007)**  
CENTRO MEDICO PINTO  
CL EL MOLINO 8 C.P: 28320  
916924936

**DR. MARRERO VALERO, CARLOS (600007)**  
DR. MARRERO VALERO, CARLOS  
CL PICASSO 10 C.P: 28320  
916926050

**CENTRO MEDICO PINTO (600007)**  
CENTRO MEDICO PINTO  
CL PICASSO 10 C.P: 28320  
916926050

### ANALISIS CLINICOS

**ANALIZA CENTRO MÉDICO PINTO (601555)**  
ANALIZA CENTRO MÉDICO PINTO  
CL MOLINO 8 C.P: 28320  
916924936

**CENTRO DE FISIOTERAPIA MANUEL COCA (601267)**  
CENTRO DE FISIOTERAPIA MANUEL COCA  
CL SALVADOR DALI 12 C.P: 28320  
916291649

# ANALISIS CLINICOS

**CENTRO MEDICO PINTO (600007)**  
CENTRO MEDICO PINTO  
CL EL MOLINO 8 C.P: 28320  
916924936

**CENTRO MEDICO PINTO (600007)**  
CENTRO MEDICO PINTO  
CL PICASSO 10 C.P: 28320  
916926050

# ANGIOLOGIA Y CIRUGIA VASCULAR

**CENTRO MEDICO PINTO (600007)**  
CENTRO MEDICO PINTO  
CL EL MOLINO 8 C.P: 28320  
916924936

**CENTRO MEDICO PINTO (600007)**  
CENTRO MEDICO PINTO  
CL PICASSO 10 C.P: 28320  
916926050

**DRA. DE FRANCISCO TORRES, TAMARA (600007)**  
DRA. DE FRANCISCO TORRES, TAMARA  
CL PICASSO 10 C.P: 28320  
916926050

# APARATO DIGESTIVO. PROCTOLOGIA

**CENTRO MEDICO PINTO (600007)**  
CENTRO MEDICO PINTO  
CL EL MOLINO 8 C.P: 28320  
916924936

**CENTRO MEDICO PINTO (600007)**  
CENTRO MEDICO PINTO  
CL PICASSO 10 C.P: 28320  
916926050

**DRA. CASCUDO RIELO, MARIA JOSE (600007)**  
DRA. CASCUDO RIELO, MARIA JOSE  
CL PICASSO 10 C.P: 28320  
916926050

# ATS

**CENTRO MEDICO PINTO (600007)**  
CENTRO MEDICO PINTO  
CL EL MOLINO 8 C.P: 28320  
916924936

**CENTRO MEDICO PINTO (600007)**  
CENTRO MEDICO PINTO  
CL PICASSO 10 C.P: 28320  
916926050

**SR. ESPEJO DEL RIO, GONZALO (600007)**  
SR. ESPEJO DEL RIO, GONZALO  
CL PICASSO 10 C.P: 28320  
916926050

# CARDIOLOGIA

**CENTRO MEDICO PINTO (600007)**  
CENTRO MEDICO PINTO  
CL EL MOLINO 8 C.P: 28320  
916924936

**CENTRO MEDICO PINTO (600007)**  
CENTRO MEDICO PINTO  
CL PICASSO 10 C.P: 28320  
916926050

**DR. DIAZ CARRETERO, LORENZO (600007)**  
DR. DIAZ CARRETERO, LORENZO  
CL PICASSO 10 C.P: 28320  
916926050

## CIRUGIA GENERAL Y AP. DIGESTIVO

**CENTRO MEDICO PINTO (600007)**

CENTRO MEDICO PINTO  
CL EL MOLINO 8 C.P: 28320  
916924936

**DR. MILIANI MOLINA, CARLOS (600007)**

DR. MILIANI MOLINA, CARLOS  
CL PICASSO 10 C.P: 28320  
916926050

**CENTRO MEDICO PINTO (600007)**

CENTRO MEDICO PINTO  
CL PICASSO 10 C.P: 28320  
916926050

## DERMATOLOGIA MEDICO-QUIRURGICA

**CENTRO MEDICO PINTO (600007)**

CENTRO MEDICO PINTO  
CL EL MOLINO 8 C.P: 28320  
916924936

**DRA. RUIZ RIVERO, JUNCAL (600007)**

DRA. RUIZ RIVERO, JUNCAL  
CL PICASSO 10 C.P: 28320  
916926050

**CENTRO MEDICO PINTO (600007)**

CENTRO MEDICO PINTO  
CL PICASSO 10 C.P: 28320  
916926050

## DIAGNÓSTICO POR LA IMAGEN

**CENTRO MEDICO PINTO (600007)**

CENTRO MEDICO PINTO  
CL EL MOLINO 8 C.P: 28320  
916924936

**CENTRO MEDICO PINTO (600007)**

CENTRO MEDICO PINTO  
CL PICASSO 10 C.P: 28320  
916926050

## ENDOCRINOLOGIA Y NUTRICION

**CENTRO MEDICO PINTO (600007)**

CENTRO MEDICO PINTO  
CL EL MOLINO 8 C.P: 28320  
916924936

**DR. CHU MONTIEL, DENISSE (600007)**

DR. CHU MONTIEL, DENISSE  
CL PICASSO 10 C.P: 28320  
916926050

**CENTRO MEDICO PINTO (600007)**

CENTRO MEDICO PINTO  
CL PICASSO 10 C.P: 28320  
916926050

**DRA. CHU MONTIEL, DENISSE (600007)**

DRA. CHU MONTIEL, DENISSE  
CL EL MOLINO 8 C.P: 28320  
916924936

**DRA. HERNANDEZ BENITEZ, MILAYDIS (600007)**

DRA. HERNANDEZ BENITEZ, MILAYDIS  
CL PICASSO 10 C.P: 28320  
916926050

## ESTOMATOLOGIA-ODONTOLOGIA

**CENTRO MEDICO PINTO (600007)**

CENTRO MEDICO PINTO  
CL EL MOLINO 8 C.P: 28320  
916924936

**CENTRO MEDICO PINTO (600007)**

CENTRO MEDICO PINTO  
CL PICASSO 10 C.P: 28320  
916926050

# FISIOTERAPIA



91 563 20 00 - 900 159 000

# MAMOGRAFIA

**CENTRO MEDICO PINTO (600007)**

CENTRO MEDICO PINTO

CL EL MOLINO 8 C.P: 28320  
916924936

**CENTRO MEDICO PINTO (600007)**

CENTRO MEDICO PINTO

CL PICASSO 10 C.P: 28320  
916926050

# MEDICINA GENERAL-MEDICINA FAMILIA

**CENTRO MEDICO PINTO (600007)**

CENTRO MEDICO PINTO

CL EL MOLINO 8 C.P: 28320  
916924936

**CENTRO MEDICO PINTO (600007)**

CENTRO MEDICO PINTO

CL PICASSO 10 C.P: 28320  
916926050

**CLINICA DENTAL DR CORREA (601433)**

CLINICA DENTAL DR CORREA

CL BUENAVISTA 9 C.P: 28320  
916910145

**DR. CALDERON MONTERO, ALBERTO (600007)**

DR. CALDERON MONTERO, ALBERTO

CL EL MOLINO 8 C.P: 28320  
916924936

**DR. CALDERON MONTERO, ALBERTO (600007)**

DR. CALDERON MONTERO, ALBERTO

CL PICASSO 10 C.P: 28320  
916926050

**DR. FROMETA RODRIGUEZ, ALCIDES (600007)**

DR. FROMETA RODRIGUEZ, ALCIDES

CL EL MOLINO 8 C.P: 28320  
916924936

**DR. SALVADOR ABAJO, EDUARDO (600007)**

DR. SALVADOR ABAJO, EDUARDO

CL EL MOLINO 8 C.P: 28320  
916924936

**DR. SALVADOR ABAJO, JOSE EDUARDO (600007)**

DR. SALVADOR ABAJO, JOSE EDUARDO

CL PICASSO 10 C.P: 28320  
916926050

**DRA. PEREZ GONZALEZ, ANDREA (600007)**

DRA. PEREZ GONZALEZ, ANDREA

CL PICASSO 10 C.P: 28320  
916926050

# MEDICINA INTERNA

**CENTRO MEDICO PINTO (600007)**

CENTRO MEDICO PINTO

CL EL MOLINO 8 C.P: 28320  
916924936

**CENTRO MEDICO PINTO (600007)**

CENTRO MEDICO PINTO

CL PICASSO 10 C.P: 28320  
916926050

# NEUROLOGIA

**CENTRO MEDICO PINTO (600007)**

CENTRO MEDICO PINTO

CL EL MOLINO 8 C.P: 28320  
916924936

**CENTRO MEDICO PINTO (600007)**

CENTRO MEDICO PINTO

CL PICASSO 10 C.P: 28320  
916926050

**DR. LOPEZ ZUAZO AROCA, IGNACIO (600007)**

DR. LOPEZ ZUAZO AROCA, IGNACIO

CL PICASSO 10 C.P: 28320  
916926050

# OBSTETRICIA Y GINECOLOGÍA

**CENTRO MEDICO PINTO (600007)**

**CENTRO MEDICO PINTO**

CL EL MOLINO 8 C.P: 28320  
916924936

**DR. LOMBARDIA PRIETO, JOSE (600007)**

**DR. LOMBARDIA PRIETO, JOSE**

CL EL MOLINO 8 C.P: 28320  
916924936

**DR. MULLER BRAVO, ALEJANDRO (600007)**

**DR. MULLER BRAVO, ALEJANDRO**

CL PICASSO 10 C.P: 28320  
916926050

**CENTRO MEDICO PINTO (600007)**

**CENTRO MEDICO PINTO**

CL PICASSO 10 C.P: 28320  
916926050

**DR. LOMBARDIA PRIETO, JOSE (600007)**

**DR. LOMBARDIA PRIETO, JOSE**

CL PICASSO 10 C.P: 28320  
916926050

**DRA. ARAÑO MICLIN, MARLENE EUSEBIA (600007)**

**DRA. ARAÑO MICLIN, MARLENE EUSEBIA**

CL PICASSO 10 C.P: 28320  
916926050

# OFTALMOLOGIA

**CENTRO MEDICO PINTO (600007)**

**CENTRO MEDICO PINTO**

CL EL MOLINO 8 C.P: 28320  
916924936

**DR. TERRES CATON, GADOR (600007)**

**DR. TERRES CATON, GADOR**

CL EL MOLINO 8 C.P: 28320  
916924936

**CENTRO MEDICO PINTO (600007)**

**CENTRO MEDICO PINTO**

CL PICASSO 10 C.P: 28320  
916926050

# OTORRINOLARINGOLOGÍA

**CENTRO MEDICO PINTO (600007)**

**CENTRO MEDICO PINTO**

CL EL MOLINO 8 C.P: 28320  
916924936

**DR. GARCIA DE GREGORIO, JESUS (600007)**

**DR. GARCIA DE GREGORIO, JESUS**

CL PICASSO 10 C.P: 28320  
916926050

**CENTRO MEDICO PINTO (600007)**

**CENTRO MEDICO PINTO**

CL PICASSO 10 C.P: 28320  
916926050

# PEDIATRIA

**CENTRO MEDICO PINTO (600007)**

**CENTRO MEDICO PINTO**

CL EL MOLINO 8 C.P: 28320  
916924936

**DRA. MUÑOZ VELASCO, FATIMA (600007)**

**DRA. MUÑOZ VELASCO, FATIMA**

CL EL MOLINO 8 C.P: 28320  
916924936

**CENTRO MEDICO PINTO (600007)**

**CENTRO MEDICO PINTO**

CL PICASSO 10 C.P: 28320  
916926050

# PSICOLOGIA INFANTIL

**CENTRO MEDICO PINTO (600007)**  
CENTRO MEDICO PINTO  
CL EL MOLINO 8 C.P: 28320  
916924936

**CENTRO MEDICO PINTO (600007)**  
CENTRO MEDICO PINTO  
CL PICASSO 10 C.P: 28320  
916926050

# PSICOLOGÍA



91 563 20 00 - 900 159 000

# REHABILITACION

**CENTRO MANUEL COCA (601170)**  
CENTRO MANUEL COCA  
CL SALVADOR DALI 12 BJ C.P: 28320  
916921649

**DRA. DE LAGO, CONCEPCION (601170)**  
DRA. DE LAGO, CONCEPCION  
CL SALVADOR DALI 12 BJ C.P: 28320  
916921649

# TRAUMATOLOGIA Y CIR.ORTOPEDICA

**CENTRO MANUEL COCA (601170)**  
CENTRO MANUEL COCA  
CL SALVADOR DALI 12 BJ C.P: 28320  
916921649

**CENTRO MEDICO MI SALUD (600170)**  
CENTRO MEDICO MI SALUD  
CL HOSPITAL 18 C.P: 28320  
916921355

**CENTRO MEDICO PINTO (600007)**  
CENTRO MEDICO PINTO  
CL EL MOLINO 8 C.P: 28320  
916924936

**CENTRO MEDICO PINTO (600007)**  
CENTRO MEDICO PINTO  
CL PICASSO 10 C.P: 28320  
916926050

**DR. CHAVEZ CUBAS, MANUEL ANTONIO (601170)**  
DR. CHAVEZ CUBAS, MANUEL ANTONIO  
CL SALVADOR DALI 12 BJ C.P: 28320  
916921649

**DR. COSME FERNANDEZ, MARCIAL (600007)**  
DR. COSME FERNANDEZ, MARCIAL  
CL EL MOLINO 8 C.P: 28320  
916924936

**DR. COSME FERNANDEZ, MARCIAL (600007)**  
DR. COSME FERNANDEZ, MARCIAL  
CL PICASSO 10 C.P: 28320  
916926050

**DR. MOLINA GONZALEZ, ANTONIO (600007)**  
DR. MOLINA GONZALEZ, ANTONIO  
CL PICASSO 10 C.P: 28320  
916926050

# UROLOGIA

**CENTRO MEDICO PINTO (600007)**  
CENTRO MEDICO PINTO  
CL EL MOLINO 8 C.P: 28320  
916924936

**CENTRO MEDICO PINTO (600007)**  
CENTRO MEDICO PINTO  
CL PICASSO 10 C.P: 28320  
916926050

**DR. RESEL FOLKERSMA, LUIS (600007)**  
DR. RESEL FOLKERSMA, LUIS  
CL PICASSO 10 C.P: 28320  
916926050

## ALERGOLOGIA

**CENTRO MEDICO SOMOSAGUAS S. L. (450264)**  
CENTRO MEDICO SOMOSAGUAS S. L.  
CM DE LAS HUERTAS 6 C.P: 28223  
917991790

**DRA. HERRERO PARDILLA, ANA BELEN (450264)**  
DRA. HERRERO PARDILLA, ANA BELEN  
CM DE LAS HUERTAS 6 C.P: 28223  
917991790

**HOSPITAL UNIVERSITARIO QUIRONSAUD MADRID (601330)**  
HOSPITAL UNIVERSITARIO QUIRONSAUD MADRID  
CL DIEGO DE VELAZQUEZ 1 C.P: 28223  
914521900

**DRA. NOVALBOS WISCHER, ANA PALOMA (601330)**  
DRA. NOVALBOS WISCHER, ANA PALOMA  
CL DIEGO DE VELAZQUEZ 1 C.P: 28223  
914521900

**DRA. HOYOS SANABRIA, MERCEDES (450264)**  
DRA. HOYOS SANABRIA, MERCEDES  
CM DE LAS HUERTAS 6 C.P: 28223  
917991790

## ANALISIS CLINICOS

**ANALIZA CENTRO MÉDICO SOMOSAGUAS (601555)**  
ANALIZA CENTRO MÉDICO SOMOSAGUAS  
CM DE LAS HUERTAS 6 C.P: 28223  
917991790

**CLINICA PARIS-POZUELO (280913)**  
CLINICA PARIS-POZUELO  
CL PARIS 2 C.P: 28220  
913525711

**SYNLAB CENTRO DE ANALISIS FEMENINO (601048)**  
SYNLAB CENTRO DE ANALISIS FEMENINO  
CR HUMERA 63 C.P: 28224  
913527078

**CENTRO MEDICO SOMOSAGUAS-HUERTAS (450012)**  
CENTRO MEDICO SOMOSAGUAS-HUERTAS  
CM DE LAS HUERTAS 6 C.P: 28220  
917991790

**HOSPITAL UNIVERSITARIO QUIRONSAUD MADRID (601330)**  
HOSPITAL UNIVERSITARIO QUIRONSAUD MADRID  
CL DIEGO DE VELAZQUEZ 1 C.P: 28223  
914521900

**SYNLAB LABORATORIOS (601048)**  
SYNLAB LABORATORIOS  
CL FRANCIA 4 C.P: 28224  
919119900

## ANGIOLOGIA Y CIRUGIA VASCULAR

**CENTRO MEDICO SOMOSAGUAS S. L. (450264)**  
CENTRO MEDICO SOMOSAGUAS S. L.  
CM DE LAS HUERTAS 6 C.P: 28223  
917991790

**DR. LEIVA HERNANDO, LUIS (450264)**  
DR. LEIVA HERNANDO, LUIS  
CM DE LAS HUERTAS 6 C.P: 28223  
917991790

**DR. LEBLIC RAMIREZ, ISRAEL D. (601330)**  
DR. LEBLIC RAMIREZ, ISRAEL D.  
CL DIEGO DE VELAZQUEZ 1 C.P: 28223  
914521900

**HOSPITAL UNIVERSITARIO QUIRONSAUD MADRID (601330)**  
HOSPITAL UNIVERSITARIO QUIRONSAUD MADRID  
CL DIEGO DE VELAZQUEZ 1 C.P: 28223  
914521900

## APARATO DIGESTIVO. PROCTOLOGIA

**CENTRO MEDICO SOMOSAGUAS S. L. (450264)**  
CENTRO MEDICO SOMOSAGUAS S. L.  
CM DE LAS HUERTAS 6 C.P: 28223  
917991790

**DR. CARBONELL BLANCO, CARLOS (601330)**  
DR. CARBONELL BLANCO, CARLOS  
CL DIEGO DE VELAZQUEZ 1 C.P: 28223  
914521900

# APARATO DIGESTIVO. PROCTOLOGIA

**DR. MARTINEZ PORRAS, JOSE LUIS (450264)**

**DR. MARTINEZ PORRAS, JOSE LUIS**  
CM DE LAS HUERTAS 6 C.P: 28223  
917991790

**DRA. GONZALEZ LOPEZ, TERESA (601330)**

**DRA. GONZALEZ LOPEZ, TERESA**  
CL DIEGO DE VELAZQUEZ 1 C.P: 28223  
914521900

**DRA. GIL IBAÑEZ, INES (601330)**

**DRA. GIL IBAÑEZ, INES**  
CL DIEGO DE VELAZQUEZ 1 C.P: 28223  
914521900

**HOSPITAL UNIVERSITARIO QUIRONSAJUD MADRID (601330)**

**HOSPITAL UNIVERSITARIO QUIRONSAJUD MADRID**  
CL DIEGO DE VELAZQUEZ 1 C.P: 28223  
914521900

## ATS

**CENTRO MEDICO SOMOSAGUAS S. L. (450264)**

**CENTRO MEDICO SOMOSAGUAS S. L.**  
CM DE LAS HUERTAS 6 C.P: 28223  
917991790

**HOSPITAL UNIVERSITARIO QUIRONSAJUD MADRID (601330)**

**HOSPITAL UNIVERSITARIO QUIRONSAJUD MADRID**  
CL DIEGO DE VELAZQUEZ 1 C.P: 28223  
914521900

**CLINICA PARIS-POZUELO (280913)**

**CLINICA PARIS-POZUELO**  
CL PARIS 2 C.P: 28220  
913525711

**SRA. GUTIERREZ GONZALEZ, RAQUEL (450264)**

**SRA. GUTIERREZ GONZALEZ, RAQUEL**  
CM DE LAS HUERTAS 6 C.P: 28223  
917991790

## CARDIOLOGIA

**CENTRO MEDICO SOMOSAGUAS S. L. (450264)**

**CENTRO MEDICO SOMOSAGUAS S. L.**  
CM DE LAS HUERTAS 6 C.P: 28223  
917991790

**DR. DE DIOS PEREZ, SANTIAGO (450264)**

**DR. DE DIOS PEREZ, SANTIAGO**  
CM DE LAS HUERTAS 6 C.P: 28223  
917991790

**DR. FONTELA CEREZUELA, ADOLFO RAMON (601330)**

**DR. FONTELA CEREZUELA, ADOLFO RAMON**  
CL DIEGO DE VELAZQUEZ 1 C.P: 28223  
914521900

**DR. GOICOLEA RUIGOMEZ, JAVIER (601330)**

**DR. GOICOLEA RUIGOMEZ, JAVIER**  
CL DIEGO DE VELAZQUEZ 1 C.P: 28223  
914521900

**DR. ORTEGA PEREZ, RODRIGO (601330)**

**DR. ORTEGA PEREZ, RODRIGO**  
CL DIEGO DE VELAZQUEZ 1 C.P: 28223  
914521900

**DR. VEAS GARCIA, XAVIER ANDRES (601330)**

**DR. VEAS GARCIA, XAVIER ANDRES**  
CL DIEGO DE VELAZQUEZ 1 C.P: 28223  
914521900

**DRA. CUBAS BUSTAMANTE, LUZ NEYMA (601330)**

**DRA. CUBAS BUSTAMANTE, LUZ NEYMA**  
CL DIEGO DE VELAZQUEZ 1 C.P: 28223  
914521900

**DR. CINZA REY GARCIA, RAFAEL (450264)**

**DR. CINZA REY GARCIA, RAFAEL**  
CM DE LAS HUERTAS 6 C.P: 28223  
917991790

**DR. FERNANDEZ DIAZ, JOSE ANTONIO (601330)**

**DR. FERNANDEZ DIAZ, JOSE ANTONIO**  
CL DIEGO DE VELAZQUEZ 1 C.P: 28223  
914521900

**DR. GARCIA ESCOBAR, ARTEMIO (601330)**

**DR. GARCIA ESCOBAR, ARTEMIO**  
CL DIEGO DE VELAZQUEZ 1 C.P: 28223  
914521900

**DR. HERNANDEZ PEREZ, FRANCISCO (450264)**

**DR. HERNANDEZ PEREZ, FRANCISCO**  
CM DE LAS HUERTAS 6 C.P: 28223  
917991790

**DR. TEROL ESTEBAN, IGANCIO (450264)**

**DR. TEROL ESTEBAN, IGANCIO**  
CM DE LAS HUERTAS 6 C.P: 28223  
917991790

**DRA. ALONSO DE LA TORRES CLAUDIA (601330)**

**DRA. ALONSO DE LA TORRES CLAUDIA**  
CL DIEGO DE VELAZQUEZ 1 C.P: 28223  
914521900

**DRA. CUENCA PARRA, SOFIA (601330)**

**DRA. CUENCA PARRA, SOFIA**  
CL DIEGO DE VELAZQUEZ 1 C.P: 28223  
914521900



## CARDIOLOGIA

**DRA. NAVA CEPEDA, PAULA (601330)**  
DRA. NAVA CEPEDA, PAULA  
CL DIEGO DE VELAZQUEZ 1 C.P: 28223  
914521900

**DRA. RESTREPO CORDOBA, MARIA ALEJANDRA (450264)**  
DRA. RESTREPO CORDOBA, MARIA ALEJANDRA  
CM DE LAS HUERTAS 6 C.P: 28223  
917991790

**HOSPITAL UNIVERSITARIO QUIRONSAUD MADRID (601330)**  
HOSPITAL UNIVERSITARIO QUIRONSAUD MADRID  
CL DIEGO DE VELAZQUEZ 1 C.P: 28223  
914521900

**DRA. ORTEGA MOLINA, MARTA (601330)**  
DRA. ORTEGA MOLINA, MARTA  
CL DIEGO DE VELAZQUEZ 1 C.P: 28223  
914521900

**DRA. TEROL ESPINOSA DE LOS MONTEROS, BELEN (601330)**  
DRA. TEROL ESPINOSA DE LOS MONTEROS, BELEN  
CL DIEGO DE VELAZQUEZ 1 C.P: 28223  
914521900

## CIRUGIA CARDIOVASCULAR

**DRA. RIOS ROSADO, ELSA CAROLINA (601330)**  
DRA. RIOS ROSADO, ELSA CAROLINA  
CL DIEGO DE VELAZQUEZ 1 C.P: 28223  
914521900

**HOSPITAL UNIVERSITARIO QUIRONSAUD MADRID (601330)**  
HOSPITAL UNIVERSITARIO QUIRONSAUD MADRID  
CL DIEGO DE VELAZQUEZ 1 C.P: 28223  
914521900

## CIRUGIA GENERAL Y AP. DIGESTIVO

**CENTRO MEDICO SOMOSAGUAS S. L. (450264)**  
CENTRO MEDICO SOMOSAGUAS S. L.  
CM DE LAS HUERTAS 6 C.P: 28223  
917991790

**DR. ALOSNO CALDERON, JOSE LORENZO (601330)**  
DR. ALOSNO CALDERON, JOSE LORENZO  
CL DIEGO DE VELAZQUEZ 1 C.P: 28223  
914521900

**DR. DELGADO MIGUEL, CARLOS (601330)**  
DR. DELGADO MIGUEL, CARLOS  
CL DIEGO DE VELAZQUEZ 1 C.P: 28223  
914521900

**DR. GIL LOPEZ, JOSE MARIA (601330)**  
DR. GIL LOPEZ, JOSE MARIA  
CL DIEGO DE VELAZQUEZ 1 C.P: 28223  
914521900

**DR. GUTIERREZ PEREZ, YOAN (601330)**  
DR. GUTIERREZ PEREZ, YOAN  
CL DIEGO DE VELAZQUEZ 1 C.P: 28223  
914521900

**DR. LOPEZ PEREIRA, PEDRO (601330)**  
DR. LOPEZ PEREIRA, PEDRO  
CL DIEGO DE VELAZQUEZ 1 C.P: 28223  
914521900

**DR. YUSTE GARCÍA, PEDRO (450264)**  
DR. YUSTE GARCÍA, PEDRO  
CM DE LAS HUERTAS 6 C.P: 28223  
917991790

**DRA. QUIROGA VALCARCEL, ANA (601330)**  
DRA. QUIROGA VALCARCEL, ANA  
CL DIEGO DE VELAZQUEZ 1 C.P: 28223  
914521900

**DRA. RAMOS GARCIA, EVA (601330)**  
DRA. RAMOS GARCIA, EVA  
CL DIEGO DE VELAZQUEZ 1 C.P: 28223  
914521900

**HOSPITAL UNIVERSITARIO QUIRONSAUD MADRID (601330)**  
HOSPITAL UNIVERSITARIO QUIRONSAUD MADRID  
CL DIEGO DE VELAZQUEZ 1 C.P: 28223  
914521900

## CIRUGIA MAXILOFACIAL

**HOSPITAL UNIVERSITARIO QUIRONSAUD MADRID (601330)**  
HOSPITAL UNIVERSITARIO QUIRONSAUD MADRID  
CL DIEGO DE VELAZQUEZ 1 C.P: 28223  
914521900

## CIRUGIA PEDIATRICA

HOSPITAL UNIVERSITARIO QUIRONSAUD MADRID  
(601330)

HOSPITAL UNIVERSITARIO QUIRONSAUD MADRID  
CL DIEGO DE VELAZQUEZ 1 C.P: 28223  
914521900

## CIRUGIA TORACICA

DR. ISEA DE LA VIÑA, JESUS ENRIQUE (601330)

DR. ISEA DE LA VIÑA, JESUS ENRIQUE  
CL DIEGO DE VELAZQUEZ 1 C.P: 28223  
914521900

DRA. RIDRIGUEZ TORRES, LAURA (601330)

DRA. RIDRIGUEZ TORRES, LAURA  
CL DIEGO DE VELAZQUEZ 1 C.P: 28223  
914521900

HOSPITAL UNIVERSITARIO QUIRONSAUD MADRID  
(601330)

HOSPITAL UNIVERSITARIO QUIRONSAUD MADRID  
CL DIEGO DE VELAZQUEZ 1 C.P: 28223  
914521900

## DENSITOMETRIA



91 563 20 00 - 900 159 000

## DERMATOLOGIA MEDICO-QUIRURGICA

CENTRO MEDICO SOMOSAGUAS S. L. (450264)

CENTRO MEDICO SOMOSAGUAS S. L.  
CM DE LAS HUERTAS 6 C.P: 28223  
917991790

DRA. DE HOYOS ALONSO, CRISTINA (601330)

DRA. DE HOYOS ALONSO, CRISTINA  
CL DIEGO DE VELAZQUEZ 1 C.P: 28223  
914521900

DRA. GARATE AYASTUY, MARIA TERESA (450264)

DRA. GARATE AYASTUY, MARIA TERESA  
CM DE LAS HUERTAS 6 C.P: 28223  
917991790

HOSPITAL UNIVERSITARIO QUIRONSAUD MADRID  
(601330)

HOSPITAL UNIVERSITARIO QUIRONSAUD MADRID  
CL DIEGO DE VELAZQUEZ 1 C.P: 28223  
914521900

## DIAGNÓSTICO POR LA IMAGEN

CENTRO MEDICO SOMOSAGUAS S. L. (450264)

CENTRO MEDICO SOMOSAGUAS S. L.  
CM DE LAS HUERTAS 6 C.P: 28223  
917991790

HOSPITAL UNIVERSITARIO QUIRONSAUD MADRID  
(601330)

HOSPITAL UNIVERSITARIO QUIRONSAUD MADRID  
CL DIEGO DE VELAZQUEZ 1 C.P: 28223  
914521900

## ENDOCRINOLOGIA Y NUTRICION

CENTRO MEDICO SOMOSAGUAS S. L. (450264)

CENTRO MEDICO SOMOSAGUAS S. L.  
CM DE LAS HUERTAS 6 C.P: 28223  
917991790

DR. AÑEZ RAMOS, ROBERTO JOSE (601330)

DR. AÑEZ RAMOS, ROBERTO JOSE  
CL DIEGO DE VELAZQUEZ 1 C.P: 28223  
914521900

## ENDOCRINOLOGIA Y NUTRICION

**DR. BECERRA FERNANDEZ, ANTONIO (450264)**

DR. BECERRA FERNANDEZ, ANTONIO

CM DE LAS HUERTAS 6 C.P: 28223

917991790

**HOSPITAL UNIVERSITARIO QUIRONSAUD MADRID (601330)**

HOSPITAL UNIVERSITARIO QUIRONSAUD MADRID

CL DIEGO DE VELAZQUEZ 1 C.P: 28223

914521900

**DR. FURIO COLLAO, SIMONE ANDREE (601330)**

DR. FURIO COLLAO, SIMONE ANDREE

CL DIEGO DE VELAZQUEZ 1 C.P: 28223

914521900

## ESTOMATOLOGIA-ODONTOLOGIA

**CENTRO MEDICO SOMOSAGUAS S. L. (450264)**

CENTRO MEDICO SOMOSAGUAS S. L.

CM DE LAS HUERTAS 6 C.P: 28223

917991790

**DRA. CERVANTES MARTINEZ, AMELIA (450264)**

DRA. CERVANTES MARTINEZ, AMELIA

CM DE LAS HUERTAS 6 C.P: 28223

917991790

**DRA. ZAPATA YESPES, CLAUDIA (450264)**

DRA. ZAPATA YESPES, CLAUDIA

CM DE LAS HUERTAS 6 C.P: 28223

917991790

**DR. ZAPATA YEPES, JESUS (450264)**

DR. ZAPATA YEPES, JESUS

CM DE LAS HUERTAS 6 C.P: 28223

917991790

**DRA. ZAPATA YEPES, MARA (450264)**

DRA. ZAPATA YEPES, MARA

CM DE LAS HUERTAS 6 C.P: 28223

917991790

**HOSPITAL UNIVERSITARIO QUIRONSAUD MADRID (601330)**

HOSPITAL UNIVERSITARIO QUIRONSAUD MADRID

CL DIEGO DE VELAZQUEZ 1 C.P: 28223

914521900

## FISIOTERAPIA



91 563 20 00 - 900 159 000

## HEMATOLOGIA Y HEMOTERAPIA

**CENTRO MEDICO SOMOSAGUAS S. L. (450264)**

CENTRO MEDICO SOMOSAGUAS S. L.

CM DE LAS HUERTAS 6 C.P: 28223

917991790

**DR. MARTIN DE BUSTAMANTE GONZALEZ IGLESIAS, JOSE M (601330)**

DR. MARTIN DE BUSTAMANTE GONZALEZ IGLESIAS, JOSE M

CL DIEGO DE VELAZQUEZ 1 C.P: 28223

914521900

**DRA. SALVADOR RUPEREZ, ELVIRA (601330)**

DRA. SALVADOR RUPEREZ, ELVIRA

CL DIEGO DE VELAZQUEZ 1 C.P: 28223

914521900

**DR. ALEGRE AMOR, ADRIAN (601330)**

DR. ALEGRE AMOR, ADRIAN

CL DIEGO DE VELAZQUEZ 1 C.P: 28223

914521900

**DRA. MARTINEZ CHAMORRO, CARMEN (601330)**

DRA. MARTINEZ CHAMORRO, CARMEN

CL DIEGO DE VELAZQUEZ 1 C.P: 28223

914521900

**DRA. MARTIN RODRIGUEZ, LUCIA (601330)**

DRA. MARTIN RODRIGUEZ, LUCIA

CL DIEGO DE VELAZQUEZ 1 C.P: 28223

914521900

# HEMATOLOGIA Y HEMOTERAPIA

HOSPITAL UNIVERSITARIO QUIRONSAIUD MADRID  
(601330)

HOSPITAL UNIVERSITARIO QUIRONSAIUD MADRID  
CL DIEGO DE VELAZQUEZ 1 C.P: 28223  
914521900

## MAMOGRAFIA

**CENTRO MEDICO SOMOSAGUAS S. L. (450264)**

CENTRO MEDICO SOMOSAGUAS S. L.

CM DE LAS HUERTAS 6 C.P: 28223  
917991790

**HOSPITAL UNIVERSITARIO QUIRONSAIUD MADRID  
(601330)**

HOSPITAL UNIVERSITARIO QUIRONSAIUD MADRID  
CL DIEGO DE VELAZQUEZ 1 C.P: 28223  
914521900

## MEDICINA GENERAL-MEDICINA FAMILIA

**CENTRO MEDICO SOMOSAGUAS S. L. (450264)**

CENTRO MEDICO SOMOSAGUAS S. L.

CM DE LAS HUERTAS 6 C.P: 28223  
917991790

**DR. LOPEZ BERROA, JORGE (450264)**

DR. LOPEZ BERROA, JORGE

CM DE LAS HUERTAS 6 C.P: 28223  
917991790

**DR. RUIZ DE ADANA PEREZ, RICARDO (450264)**

DR. RUIZ DE ADANA PEREZ, RICARDO

CM DE LAS HUERTAS 6 C.P: 28223  
917991790

**DR. TORRES FIGUERA, FELIX ALBERTO (601701)**

DR. TORRES FIGUERA, FELIX ALBERTO

CL VIRGILIO 3 C.P: 28223  
900200008

**DRA. CARAVANTES TORRES, ANA ISABEL (450264)**

DRA. CARAVANTES TORRES, ANA ISABEL

CM DE LAS HUERTAS 6 C.P: 28223  
917991790

**DRA. GIAMMARRESI SANCHEZ-VEGAS, MICHELLE  
EUGENIA (601701)**

DRA. GIAMMARRESI SANCHEZ-VEGAS, MICHELLE  
EUGENIA

CL VIRGILIO 3 C.P: 28223  
900200008

**DRA. JUNCO CARREÑO, ALEXANDRA (601701)**

DRA. JUNCO CARREÑO, ALEXANDRA

CL VIRGILIO 3 C.P: 28223  
900200008

**DRA. NUBLA VALRIBERAS, AFRICA (601701)**

DRA. NUBLA VALRIBERAS, AFRICA

CL VIRGILIO 3 C.P: 28223  
900200008

**DR. JARA URTEAGA, ORALDO STEIMAN (450264)**

DR. JARA URTEAGA, ORALDO STEIMAN

CM DE LAS HUERTAS 6 C.P: 28223  
917991790

**DR. MALPICA DE ROSA, FREDDY ENRIQUE  
(601701)**

DR. MALPICA DE ROSA, FREDDY ENRIQUE

CL VIRGILIO 3 C.P: 28223  
900200008

**DR. SANCHEZ-VERDE BILBAO, JUAN (601701)**

DR. SANCHEZ-VERDE BILBAO, JUAN

CL VIRGILIO 3 C.P: 28223  
900200008

**DR. QUETGLAS MARIMÓN, CARLOS (450264)**

DR. QUETGLAS MARIMÓN, CARLOS

CM DE LAS HUERTAS 6 C.P: 28223  
917991790

**DRA. ESPINOZA TEJADA, JOHANA MARCELA  
(601701)**

DRA. ESPINOZA TEJADA, JOHANA MARCELA

CL VIRGILIO 3 C.P: 28223  
900200008

**DRA. GIL IBAÑEZ, PILAR (450264)**

DRA. GIL IBAÑEZ, PILAR

CM DE LAS HUERTAS 6 C.P: 28223  
917991790

**DRA. MARTINEZ GONZALEZ, DENISSE (601701)**

DRA. MARTINEZ GONZALEZ, DENISSE

CL VIRGILIO 3 C.P: 28223  
900200008

**DRA. RODRIGUEZ JIMENEZ, KLARA STELLA  
(601701)**

DRA. RODRIGUEZ JIMENEZ, KLARA STELLA

CL VIRGILIO 3 C.P: 28223  
900200008

# MEDICINA GENERAL-MEDICINA FAMILIA

**DRA. SANCHEZ DEL RIO, LEONOR (601701)**

**DRA. SANCHEZ DEL RIO, LEONOR**

CL VIRGILIO 3 C.P: 28223  
900200008

**DRA. TABARES SALGADO, CAROLINA (601701)**

**DRA. TABARES SALGADO, CAROLINA**

CL VIRGILIO 3 C.P: 28223  
900200008

**DRA. DIZ MORALES, MARIA PILAR (450264)**

**DRA. DIZ MORALES, MARIA PILAR**

CM DE LAS HUERTAS 6 C.P: 28223  
917991790

**HOSPITAL UNIVERSITARIO QUIRONSAIUD MADRID (601330)**

**HOSPITAL UNIVERSITARIO QUIRONSAIUD MADRID**

CL DIEGO DE VELAZQUEZ 1 C.P: 28223  
914521900

**DRA. SERRA GONZALEZ, ANAHI MARIA (601701)**

**DRA. SERRA GONZALEZ, ANAHI MARIA**

CL VIRGILIO 3 C.P: 28223  
900200008

**DRA. YUS LOPEZ, MARTA (601701)**

**DRA. YUS LOPEZ, MARTA**

CL VIRGILIO 3 C.P: 28223  
900200008

**HOSPITAL DIGITAL QUIRONSAIUD (601701)**

**HOSPITAL DIGITAL QUIRONSAIUD**

CL VIRGILIO 3 C.P: 28223  
900200008

## MEDICINA INTERNA

**DRA. ATENCIO ANTORANZ, PATRICIA (601701)**

**DRA. ATENCIO ANTORANZ, PATRICIA**

CL VIRGILIO 3 C.P: 28223  
900200008

**HOSPITAL DIGITAL QUIRONSAIUD (601701)**

**HOSPITAL DIGITAL QUIRONSAIUD**

CL VIRGILIO 3 C.P: 28223  
900200008

**DRA. TOBAR LOPEZ, OLGA LORENA (601701)**

**DRA. TOBAR LOPEZ, OLGA LORENA**

CL VIRGILIO 3 C.P: 28223  
900200008

**HOSPITAL UNIVERSITARIO QUIRONSAIUD MADRID (601330)**

**HOSPITAL UNIVERSITARIO QUIRONSAIUD MADRID**

CL DIEGO DE VELAZQUEZ 1 C.P: 28223  
914521900

## NEFROLOGIA

**DR. BAAMONDE LABORDA, JOSE EDUARDO (601330)**

**DR. BAAMONDE LABORDA, JOSE EDUARDO**

CL DIEGO DE VELAZQUEZ 1 C.P: 28223  
914521900

**HOSPITAL UNIVERSITARIO QUIRONSAIUD MADRID (601330)**

**HOSPITAL UNIVERSITARIO QUIRONSAIUD MADRID**

CL DIEGO DE VELAZQUEZ 1 C.P: 28223  
914521900

## NEUMOLOGÍA

**CENTRO MEDICO SOMOSAGUAS S. L. (450264)**

**CENTRO MEDICO SOMOSAGUAS S. L.**

CM DE LAS HUERTAS 6 C.P: 28223  
917991790

**DR. GARCIA LUJAN, RICARDO (601330)**

**DR. GARCIA LUJAN, RICARDO**

CL DIEGO DE VELAZQUEZ 1 C.P: 28223  
914521900

**DR. FREUND, PAUL KENT ERNESTO (601330)**

**DR. FREUND, PAUL KENT ERNESTO**

CL DIEGO DE VELAZQUEZ 1 C.P: 28223  
914521900

**HOSPITAL UNIVERSITARIO QUIRONSAIUD MADRID (601330)**

**HOSPITAL UNIVERSITARIO QUIRONSAIUD MADRID**

CL DIEGO DE VELAZQUEZ 1 C.P: 28223  
914521900

# NEUROCIRUGIA

**HOSPITAL UNIVERSITARIO QUIRONSAIUD MADRID (601330)**

HOSPITAL UNIVERSITARIO QUIRONSAIUD MADRID  
CL DIEGO DE VELAZQUEZ 1 C.P: 28223  
914521900

# NEUROFISIOLOGÍA CLÍNICA

**CENTRO MEDICO SOMOSAGUAS S. L. (450264)**

CENTRO MEDICO SOMOSAGUAS S. L.  
CM DE LAS HUERTAS 6 C.P: 28223  
917991790

**DR. GONZALEZ SANCHEZ FERRO, FRANCISCO SEGUNDO (450264)**

DR. GONZALEZ SANCHEZ FERRO, FRANCISCO SEGUNDO  
CM DE LAS HUERTAS 6 C.P: 28223  
917991790

**HOSPITAL UNIVERSITARIO QUIRONSAIUD MADRID (601330)**

HOSPITAL UNIVERSITARIO QUIRONSAIUD MADRID  
CL DIEGO DE VELAZQUEZ 1 C.P: 28223  
914521900

# NEUROLOGIA

**CENTRO MEDICO SOMOSAGUAS S. L. (450264)**

CENTRO MEDICO SOMOSAGUAS S. L.  
CM DE LAS HUERTAS 6 C.P: 28223  
917991790

**DR. GARCIA DEL CARRIZO MANGALO, FERNANDO (601330)**

DR. GARCIA DEL CARRIZO MANGALO, FERNANDO  
CL DIEGO DE VELAZQUEZ 1 C.P: 28223  
914521900

**DR. PALLIOTTI, LUCA (601330)**

DR. PALLIOTTI, LUCA  
CL DIEGO DE VELAZQUEZ 1 C.P: 28223  
914521900

**DR. ARISTIN NUÑEZ, JOSE LUIS (450264)**

DR. ARISTIN NUÑEZ, JOSE LUIS  
CM DE LAS HUERTAS 6 C.P: 28223  
917991790

**DRA. PYETL CORDOBA, VANESA VERONICA (601330)**

DRA. PYETL CORDOBA, VANESA VERONICA  
CL DIEGO DE VELAZQUEZ 1 C.P: 28223  
914521900

**HOSPITAL UNIVERSITARIO QUIRONSAIUD MADRID (601330)**

HOSPITAL UNIVERSITARIO QUIRONSAIUD MADRID  
CL DIEGO DE VELAZQUEZ 1 C.P: 28223  
914521900

# OBSTETRICIA Y GINECOLOGÍA

**CENTRO MEDICO SOMOSAGUAS S. L. (450264)**

CENTRO MEDICO SOMOSAGUAS S. L.  
CM DE LAS HUERTAS 6 C.P: 28223  
917991790

**DR. FERNANDEZ LIZANA, GUILLERMO (601330)**

DR. FERNANDEZ LIZANA, GUILLERMO  
CL DIEGO DE VELAZQUEZ 1 C.P: 28223  
914521900

**DR. LOMBARDIA PRIETO, JOSE (450264)**

DR. LOMBARDIA PRIETO, JOSE  
CM DE LAS HUERTAS 6 C.P: 28223  
917991790

**DRA. CARAZO CORONEL, PATRICIA ISABEL (601330)**

DRA. CARAZO CORONEL, PATRICIA ISABEL  
CL DIEGO DE VELAZQUEZ 1 C.P: 28223  
914521900

**DRA. FUENTES CARRASCO, MARTA (601330)**

DRA. FUENTES CARRASCO, MARTA  
CL DIEGO DE VELAZQUEZ 1 C.P: 28223  
914521900

**DRA. PICON MAROÑAS, MARINA (601330)**

DRA. PICON MAROÑAS, MARINA  
CL DIEGO DE VELAZQUEZ 1 C.P: 28223  
914521900

# OBSTETRICIA Y GINECOLOGÍA

**DRA. VESGA GONZALEZ, CAROLINA (450264)**  
DRA. VESGA GONZALEZ, CAROLINA  
CM DE LAS HUERTAS 6 C.P: 28223  
917991790

**HOSPITAL UNIVERSITARIO QUIRONSALUD MADRID (601330)**  
HOSPITAL UNIVERSITARIO QUIRONSALUD MADRID  
CL DIEGO DE VELAZQUEZ 1 C.P: 28223  
914521900

# OFTALMOLOGIA

**CENTRO MEDICO SOMOSAGUAS S. L. (450264)**  
CENTRO MEDICO SOMOSAGUAS S. L.  
CM DE LAS HUERTAS 6 C.P: 28223  
917991790

**DR. CUIÑA SARDIÑA, RICARDO (601330)**  
DR. CUIÑA SARDIÑA, RICARDO  
CL DIEGO DE VELAZQUEZ 1 C.P: 28223  
914521900

**DR. DONATE LOPEZ, JUAN DE SAHAGUN (601330)**  
DR. DONATE LOPEZ, JUAN DE SAHAGUN  
CL DIEGO DE VELAZQUEZ 1 C.P: 28223  
914521900

**DR. FERNANDEZ DE AREVALO, BERNARDO TOMAS (601330)**  
DR. FERNANDEZ DE AREVALO, BERNARDO TOMAS  
CL DIEGO DE VELAZQUEZ 1 C.P: 28223  
914521900

**DR. FLORES MORENO, IGNACIO (601330)**  
DR. FLORES MORENO, IGNACIO  
CL DIEGO DE VELAZQUEZ 1 C.P: 28223  
914521900

**DRA. SHUKAIR , TAMARA (450264)**  
DRA. SHUKAIR , TAMARA  
CM DE LAS HUERTAS 6 C.P: 28223  
917991790

**HOSPITAL UNIVERSITARIO QUIRONSALUD MADRID (601330)**  
HOSPITAL UNIVERSITARIO QUIRONSALUD MADRID  
CL DIEGO DE VELAZQUEZ 1 C.P: 28223  
914521900

# ONCOLOGIA RADIOTERAPICA



91 563 20 00 - 900 159 000

# ONCOLOGÍA MÉDICA

**DRA. PEÑAS PITA DA VEIGA, MARTA (601330)**  
DRA. PEÑAS PITA DA VEIGA, MARTA  
CL DIEGO DE VELAZQUEZ 1 C.P: 28223  
914521900

**HOSPITAL UNIVERSITARIO QUIRONSALUD MADRID (601330)**  
HOSPITAL UNIVERSITARIO QUIRONSALUD MADRID  
CL DIEGO DE VELAZQUEZ 1 C.P: 28223  
914521900

# OTORRINOLARINGOLOGÍA

**CENTRO MEDICO SOMOSAGUAS S. L. (450264)**  
CENTRO MEDICO SOMOSAGUAS S. L.  
CM DE LAS HUERTAS 6 C.P: 28223  
917991790

**DR. CORDOVA RAMOS, GUSTAVO (601330)**  
DR. CORDOVA RAMOS, GUSTAVO  
CL DIEGO DE VELAZQUEZ 1 C.P: 28223  
914521900

# OTORRINOLARINGOLOGÍA

**DR. GUTIERREZ-BARQUIN RUIZ-OGARRIO, JOSE JOAQUIN (450264)**

**DR. GUTIERREZ-BARQUIN RUIZ-OGARRIO, JOSE JOAQUIN**

CM DE LAS HUERTAS 6 C.P: 28223  
917991790

**DRA. GOMEZ CAMACHO, ELENA (601330)**

**DRA. GOMEZ CAMACHO, ELENA**

CL DIEGO DE VELAZQUEZ 1 C.P: 28223  
914521900

**HOSPITAL UNIVERSITARIO QUIRONSAJUD MADRID (601330)**

**HOSPITAL UNIVERSITARIO QUIRONSAJUD MADRID**

CL DIEGO DE VELAZQUEZ 1 C.P: 28223  
914521900

**DR. TOLEDANO MUÑOZ, ADOLFO (450264)**

**DR. TOLEDANO MUÑOZ, ADOLFO**

CM DE LAS HUERTAS 6 C.P: 28223  
917991790

**DRA. SOUVIRON ENCABO, ROSALIA (601330)**

**DRA. SOUVIRON ENCABO, ROSALIA**

CL DIEGO DE VELAZQUEZ 1 C.P: 28223  
914521900

## PEDIATRIA

**CENTRO MEDICO SOMOSAGUAS S. L. (450264)**

**CENTRO MEDICO SOMOSAGUAS S. L.**

CM DE LAS HUERTAS 6 C.P: 28223  
917991790

**DR. QUINTERO REYES, GERMAN (601701)**

**DR. QUINTERO REYES, GERMAN**

CL VIRGILIO 3 C.P: 28223  
900200008

**DRA. ALBERT GINES, ELISA (601701)**

**DRA. ALBERT GINES, ELISA**

CL VIRGILIO 3 C.P: 28223  
900200008

**DRA. BARON ARGOS, PALOMA (601330)**

**DRA. BARON ARGOS, PALOMA**

CL DIEGO DE VELAZQUEZ 1 C.P: 28223  
914521900

**DRA. MARTIN SERRANO, MARIA ANGELES (601701)**

**DRA. MARTIN SERRANO, MARIA ANGELES**

CL VIRGILIO 3 C.P: 28223  
900200008

**DRA. OMAÑA ALONSO, MARIA FERNANDA (601330)**

**DRA. OMAÑA ALONSO, MARIA FERNANDA**

CL DIEGO DE VELAZQUEZ 1 C.P: 28223  
914521900

**DRA. RITA AMOROSO, CRISTINA LUCIA (601701)**

**DRA. RITA AMOROSO, CRISTINA LUCIA**

CL VIRGILIO 3 C.P: 28223  
900200008

**DRA. TORMOS MUÑOZ, MARIA DE LOS ANGELES (601701)**

**DRA. TORMOS MUÑOZ, MARIA DE LOS ANGELES**

CL VIRGILIO 3 C.P: 28223  
900200008

**DR. LA FUENTE ROMERO, ALVARO (450264)**

**DR. LA FUENTE ROMERO, ALVARO**

CM DE LAS HUERTAS 6 C.P: 28223  
917991790

**DR. RAMIREZ AGUILAR, ALVAR (601701)**

**DR. RAMIREZ AGUILAR, ALVAR**

CL VIRGILIO 3 C.P: 28223  
900200008

**DRA. ALONSO-GAMO LOPEZ DEL CAMARA, LAURA (601330)**

**DRA. ALONSO-GAMO LOPEZ DEL CAMARA, LAURA**

CL DIEGO DE VELAZQUEZ 1 C.P: 28223  
914521900

**DRA. DOCUMET ZEROA, DANIELA (601330)**

**DRA. DOCUMET ZEROA, DANIELA**

CL DIEGO DE VELAZQUEZ 1 C.P: 28223  
914521900

**DRA. MENENDEZ DURAN, ALINA CECILIA (601701)**

**DRA. MENENDEZ DURAN, ALINA CECILIA**

CL VIRGILIO 3 C.P: 28223  
900200008

**DRA. REQUENA BENITO, CLARA (601701)**

**DRA. REQUENA BENITO, CLARA**

CL VIRGILIO 3 C.P: 28223  
900200008

**DRA. SANCHEZ MARTIN, MARIA (601701)**

**DRA. SANCHEZ MARTIN, MARIA**

CL VIRGILIO 3 C.P: 28223  
900200008

**DRA. UGUETO URDANETA, EVA GABRIELA (601330)**

**DRA. UGUETO URDANETA, EVA GABRIELA**

CL DIEGO DE VELAZQUEZ 1 C.P: 28223  
914521900



## PEDIATRIA

**DRA. URRUTIA REIMUNDEZ, MARIA EUGENIA (601330)**

**DRA. URRUTIA REIMUNDEZ, MARIA EUGENIA**  
CL DIEGO DE VELAZQUEZ 1 C.P: 28223  
914521900

**HOSPITAL UNIVERSITARIO QUIRONSAIUD MADRID (601330)**

**HOSPITAL UNIVERSITARIO QUIRONSAIUD MADRID**  
CL DIEGO DE VELAZQUEZ 1 C.P: 28223  
914521900

**HOSPITAL DIGITAL QUIRONSAIUD (601701)**

**HOSPITAL DIGITAL QUIRONSAIUD**  
CL VIRGILIO 3 C.P: 28223  
900200008

## PSICOLOGÍA



91 563 20 00 - 900 159 000

## PSIQUIATRIA

**CENTRO MEDICO SOMOSAGUAS S. L. (450264)**

**CENTRO MEDICO SOMOSAGUAS S. L.**  
CM DE LAS HUERTAS 6 C.P: 28223  
917991790

**DRA. ROMERO HIDALGO, MARIA ISABEL (450264)**

**DRA. ROMERO HIDALGO, MARIA ISABEL**  
CM DE LAS HUERTAS 6 C.P: 28223  
917991790

**DRA. ROMERO HIDALGO, Mª ISABEL (450264)**

**DRA. ROMERO HIDALGO, Mª ISABEL**  
CM DE LAS HUERTAS 6 C.P: 28223  
917991790

**DRA. ROMERO HIDALGO, MARIA ISABEL (450264)**

**DRA. ROMERO HIDALGO, MARIA ISABEL**  
CM DE LAS HUERTAS 6 C.P: 28223  
917991790

## REHABILITACION

**CENTRO MEDICO SOMOSAGUAS S. L. (450264)**

**CENTRO MEDICO SOMOSAGUAS S. L.**  
CM DE LAS HUERTAS 6 C.P: 28223  
917991790

**DR. BERMEL SERRANO, JUAN CARLOS (601330)**

**DR. BERMEL SERRANO, JUAN CARLOS**  
CL DIEGO DE VELAZQUEZ 1 C.P: 28223  
914521900

**DR. MENDOZA PUENTE, ISABEL (601330)**

**DR. MENDOZA PUENTE, ISABEL**  
CL DIEGO DE VELAZQUEZ 1 C.P: 28223  
914521900

**DRA. FERNANDEZ BERMEJO, ESTHER (601330)**

**DRA. FERNANDEZ BERMEJO, ESTHER**  
CL DIEGO DE VELAZQUEZ 1 C.P: 28223  
914521900

**CLINICA DE FISIOTERAPIA POZUELO (601653)**

**CLINICA DE FISIOTERAPIA POZUELO**  
CL SEVERO MARIA AGUSTIN 2 BJ B C.P: 28224  
917140019

**DR. LUJAN MORERA, DAYMI (601330)**

**DR. LUJAN MORERA, DAYMI**  
CL DIEGO DE VELAZQUEZ 1 C.P: 28223  
914521900

**DR. PAOLICELLI, LAUDIO ENZO (601330)**

**DR. PAOLICELLI, LAUDIO ENZO**  
CL DIEGO DE VELAZQUEZ 1 C.P: 28223  
914521900

**HOSPITAL UNIVERSITARIO QUIRONSAIUD MADRID (601330)**

**HOSPITAL UNIVERSITARIO QUIRONSAIUD MADRID**  
CL DIEGO DE VELAZQUEZ 1 C.P: 28223  
914521900

# REUMATOLOGIA

**CENTRO MEDICO SOMOSAGUAS S. L. (450264)**

**CENTRO MEDICO SOMOSAGUAS S. L.**

CM DE LAS HUERTAS 6 C.P: 28223

917991790

**HOSPITAL UNIVERSITARIO QUIRONSAUD MADRID (601330)**

**HOSPITAL UNIVERSITARIO QUIRONSAUD MADRID**

CL DIEGO DE VELAZQUEZ 1 C.P: 28223

914521900

**DR. GRECO MERINO, MARTIN GERARDO (450264)**

**DR. GRECO MERINO, MARTIN GERARDO**

CM DE LAS HUERTAS 6 C.P: 28223

917991790

# TRAUMATOLOGIA Y CIR.ORTOPEDICA

**CENTRO MEDICO SOMOSAGUAS S. L. (450264)**

**CENTRO MEDICO SOMOSAGUAS S. L.**

CM DE LAS HUERTAS 6 C.P: 28223

917991790

**DR. FERNANDEZ GAYOL, MARCOS (450264)**

**DR. FERNANDEZ GAYOL, MARCOS**

CM DE LAS HUERTAS 6 C.P: 28223

917991790

**DR. LOPEZ ARROYO, ALBERTO (601330)**

**DR. LOPEZ ARROYO, ALBERTO**

CL DIEGO DE VELAZQUEZ 1 C.P: 28223

914521900

**DR. PERALTA, JULIO CESAR (601330)**

**DR. PERALTA, JULIO CESAR**

CL DIEGO DE VELAZQUEZ 1 C.P: 28223

914521900

**DR. SLULLITEL, GASTON ANIBAL (601330)**

**DR. SLULLITEL, GASTON ANIBAL**

CL DIEGO DE VELAZQUEZ 1 C.P: 28223

914521900

**DRA. ALVAREZ , ROSELYN CAROLINA (450264)**

**DRA. ALVAREZ , ROSELYN CAROLINA**

CM DE LAS HUERTAS 6 C.P: 28223

917991790

**DRA. FUENTES SANZ, ADELA (450264)**

**DRA. FUENTES SANZ, ADELA**

CM DE LAS HUERTAS 6 C.P: 28223

917991790

**DRA. RUEDA CHARRO, SANDRA (601330)**

**DRA. RUEDA CHARRO, SANDRA**

CL DIEGO DE VELAZQUEZ 1 C.P: 28223

914521900

**SR. ARMENTEROS ROJO, JAVIER (601330)**

**SR. ARMENTEROS ROJO, JAVIER**

CL DIEGO DE VELAZQUEZ 1 C.P: 28223

914521900

**DR. COLADO ESCUDERO, CARLOS (601330)**

**DR. COLADO ESCUDERO, CARLOS**

CL DIEGO DE VELAZQUEZ 1 C.P: 28223

914521900

**DR. GUEVERA MATAMOROS, JOSE LUIS (601330)**

**DR. GUEVERA MATAMOROS, JOSE LUIS**

CL DIEGO DE VELAZQUEZ 1 C.P: 28223

914521900

**DR. MUÑOZ NIHARRA, BORJA (450264)**

**DR. MUÑOZ NIHARRA, BORJA**

CM DE LAS HUERTAS 6 C.P: 28223

917991790

**DR. REYES RODRÍGUEZ, JOSE EMILIO (450264)**

**DR. REYES RODRÍGUEZ, JOSE EMILIO**

CM DE LAS HUERTAS 6 C.P: 28223

917991790

**DR. TRIGO LAHOZ, LUIS EDUARDO (601330)**

**DR. TRIGO LAHOZ, LUIS EDUARDO**

CL DIEGO DE VELAZQUEZ 1 C.P: 28223

914521900

**DRA. CARDOSO CITA, Mª ZULEMA (450264)**

**DRA. CARDOSO CITA, Mª ZULEMA**

CM DE LAS HUERTAS 6 C.P: 28223

917991790

**DRA. OLLER BOIX, ANNA (601330)**

**DRA. OLLER BOIX, ANNA**

CL DIEGO DE VELAZQUEZ 1 C.P: 28223

914521900

**HOSPITAL UNIVERSITARIO QUIRONSAUD MADRID (601330)**

**HOSPITAL UNIVERSITARIO QUIRONSAUD MADRID**

CL DIEGO DE VELAZQUEZ 1 C.P: 28223

914521900

# URGENCIAS GINECOLOGICAS

HOSPITAL UNIVERSITARIO QUIRONSAUD MADRID  
(601330)

HOSPITAL UNIVERSITARIO QUIRONSAUD MADRID  
CL DIEGO DE VELAZQUEZ 1 C.P: 28223  
914521900

# URGENCIAS HOSPITALARIAS



91 563 20 00 - 900 159 000

## UROLOGIA

**CENTRO MEDICO SOMOSAGUAS S. L. (450264)**

CENTRO MEDICO SOMOSAGUAS S. L.

CM DE LAS HUERTAS 6 C.P: 28223  
917991790

**DR. GARCÍA GONZÁLEZ, JESUS ISIDORO (450264)**

DR. GARCÍA GONZÁLEZ, JESUS ISIDORO

CM DE LAS HUERTAS 6 C.P: 28223  
917991790

**DR. LOPEZ PLAZA, JOSE ANTONIO (601330)**

DR. LOPEZ PLAZA, JOSE ANTONIO

CL DIEGO DE VELAZQUEZ 1 C.P: 28223  
914521900

**HOSPITAL UNIVERSITARIO QUIRONSAUD MADRID  
(601330)**

HOSPITAL UNIVERSITARIO QUIRONSAUD MADRID  
CL DIEGO DE VELAZQUEZ 1 C.P: 28223  
914521900

## RIVAS-VACIAMADRID

## ALERGOLOGIA

**CENTRO MEDICO LAGOS DE RIVAS (600001)**

CENTRO MEDICO LAGOS DE RIVAS

AV LEVANTE 126 C.P: 28529  
916701070

**DR. ZAMORANO SERRANO, MIGUEL JESUS (601014)**

DR. ZAMORANO SERRANO, MIGUEL JESUS

PZ DE LA CONSTITUCION S/N (C.C. RIVAS CENTRO) 1º  
C.P: 28522  
917372953

**DRA. PALACIOS BENITO, RAQUEL (600001)**

DRA. PALACIOS BENITO, RAQUEL

AV LEVANTE 126 C.P: 28521  
916701070

**MULTISALUD CLINICA LEVANTE (600702)**

MULTISALUD CLINICA LEVANTE

CL ANTONIO MUÑOZ MOLINA 1 11 C.P: 28521  
914994589

**CENTRO MEDICO SALUDDIA (601014)**

CENTRO MEDICO SALUDDIA

PZ DE LA CONSTITUCION S/N (C.C. RIVAS CENTRO)  
1º C.P: 28522  
917372953

**DRA. MUÑOZ PEREIRA, MARIA (601705)**

DRA. MUÑOZ PEREIRA, MARIA

AV DE JOSE HIERRO 94 A C.P: 28521  
912160777

**HOSPITAL UNIVERSITARIO HM RIVAS (601705)**

HOSPITAL UNIVERSITARIO HM RIVAS

AV DE JOSE HIERRO 94 A C.P: 28521  
912160777

## ANALISIS CLINICOS

**ANALIZA CENTRO MÉDICO LAGOS DE RIVAS (601555)**

ANALIZA CENTRO MÉDICO LAGOS DE RIVAS  
AV LEVANTE 126 C.P: 28521  
916701070

**CENTRO MEDICO LAGO DE RIVAS (280913)**

CENTRO MEDICO LAGO DE RIVAS  
AV DE LEVANTE 126 C.P: 28529  
916701018

**CENTRO MEDICO LAGOS DE RIVAS (600001)**

CENTRO MEDICO LAGOS DE RIVAS  
AV LEVANTE 126 C.P: 28529  
916701070

**HOSPITAL UNIVERSITARIO HM RIVAS (601705)**

HOSPITAL UNIVERSITARIO HM RIVAS  
AV DE JOSE HIERRO 94 A C.P: 28521  
912160777

**MULTISALUD CLINICA LEVANTE (450012)**

MULTISALUD CLINICA LEVANTE  
CL ANTONIO MUÑOZ MOLINA 1 12 12 C.P: 28521  
914994545

**ANALIZA CENTRO MÉDICO SALUDDIA (601555)**

ANALIZA CENTRO MÉDICO SALUDDIA  
PZ DE LA CONSTITUCION 2 C.P: 28529  
917372953

**CENTRO MEDICO LAGOS DE RIVAS (450012)**

CENTRO MEDICO LAGOS DE RIVAS  
AV DEL LEVANTE 126 C.P: 28521  
916701070

**GESRIVAS (450012)**

GESRIVAS  
PZ DE MONTE CIRUELO 2 C.P: 28521  
913012206

**HOSPITAL UNIVERSITARIO HM RIVAS (600921)**

HOSPITAL UNIVERSITARIO HM RIVAS  
AV DE JOSE HIERRO 94 A C.P: 28521  
912160771

**SYNLAB CLINICA VICTORIA (601048)**

SYNLAB CLINICA VICTORIA  
CL TORCADA 1 C.P: 28529  
913011816

## ANGIOLOGIA Y CIRUGIA VASCULAR

**CENTRO MEDICO SALUDDIA (601014)**

CENTRO MEDICO SALUDDIA  
PZ DE LA CONSTITUCION S/N (C.C. RIVAS CENTRO) 1º  
C.P: 28522  
917372953

**DR. MARTIN CONEJERO, ANTONIO (601014)**

DR. MARTIN CONEJERO, ANTONIO  
PZ DE LA CONSTITUCION S/N (C.C. RIVAS CENTRO) 1º  
C.P: 28522  
917372953

**DRA. DE FRANCISCO TORRES, TAMARA (601705)**

DRA. DE FRANCISCO TORRES, TAMARA  
AV DE JOSE HIERRO 94 A C.P: 28521  
912160777

**HOSPITAL UNIVERSITARIO HM RIVAS (601705)**

HOSPITAL UNIVERSITARIO HM RIVAS  
AV DE JOSE HIERRO 94 A C.P: 28521  
912160777

**DR. GONZALEZ HERNANDEZ, JULIO (601705)**

DR. GONZALEZ HERNANDEZ, JULIO  
AV DE JOSE HIERRO 94 A C.P: 28521  
912160777

**DRA. ABARRATEGUI SORIA, CRISTINA (601705)**

DRA. ABARRATEGUI SORIA, CRISTINA  
AV DE JOSE HIERRO 94 A C.P: 28521  
912160777

**DRA. RODRIGUEZ MONTALBAN, ANA ISABEL (601705)**

DRA. RODRIGUEZ MONTALBAN, ANA ISABEL  
AV DE JOSE HIERRO 94 A C.P: 28521  
912160777

## APARATO DIGESTIVO PEDIATRICO

**DR. GARCIA DIAZ, ALEJANDRO (601705)**

DR. GARCIA DIAZ, ALEJANDRO  
AV DE JOSE HIERRO 94 A C.P: 28521  
912160777

**HOSPITAL UNIVERSITARIO HM RIVAS (601705)**

HOSPITAL UNIVERSITARIO HM RIVAS  
AV DE JOSE HIERRO 94 A C.P: 28521  
912160777

# APARATO DIGESTIVO. PROCTOLOGIA

## **CENTRO MEDICO LAGOS DE RIVAS (600001)**

**CENTRO MEDICO LAGOS DE RIVAS**

AV LEVANTE 126 C.P: 28529  
916701070

## **DR. MINGUILLAN TABASCO, SALVADOR JAVIER (601705)**

**DR. MINGUILLAN TABASCO, SALVADOR JAVIER**

AV DE JOSE HIERRO 94 A C.P: 28521  
912160777

## **DRA. DIAZ RUIZ, RAQUEL (601705)**

**DRA. DIAZ RUIZ, RAQUEL**

AV DE JOSE HIERRO 94 A C.P: 28521  
912160777

## **DRA. PRADOS LEIRA, SUSANA (601705)**

**DRA. PRADOS LEIRA, SUSANA**

AV DE JOSE HIERRO 94 A C.P: 28521  
912160777

## **HOSPITAL UNIVERSITARIO HM RIVAS (601705)**

**HOSPITAL UNIVERSITARIO HM RIVAS**

AV DE JOSE HIERRO 94 A C.P: 28521  
912160777

## **CLINICA DE MEDICINA AVANZADA (600762)**

**CLINICA DE MEDICINA AVANZADA**

CL MARIA ZAMBRANO, LOCAL 29-30 3 C.P: 28522  
914853587

## **DRA. CASCUDO RIELO, MARIA JOSÉ (600001)**

**DRA. CASCUDO RIELO, MARIA JOSÉ**

AV LEVANTE 126 C.P: 28521  
916701070

## **DRA. PASTOR CABALLERO, GABRIELA (601705)**

**DRA. PASTOR CABALLERO, GABRIELA**

AV DE JOSE HIERRO 94 A C.P: 28521  
912160777

## **DRA. ZEGARRA SILVA, NANCY ELENA (601705)**

**DRA. ZEGARRA SILVA, NANCY ELENA**

AV DE JOSE HIERRO 94 A C.P: 28521  
912160777

## ATS

### **CENTRO MEDICO LAGO DE RIVAS (280913)**

**CENTRO MEDICO LAGO DE RIVAS**

AV DE LEVANTE 126 C.P: 28529  
916701018

### **CENTRO MEDICO SALUDDIA (601014)**

**CENTRO MEDICO SALUDDIA**

PZ DE LA CONSTITUCION S/N (C.C. RIVAS CENTRO) 1º  
C.P: 28522  
917372953

### **HOSPITAL UNIVERSITARIO HM RIVAS (601705)**

**HOSPITAL UNIVERSITARIO HM RIVAS**

AV DE JOSE HIERRO 94 A C.P: 28521  
912160777

### **CENTRO MEDICO LAGOS DE RIVAS (600001)**

**CENTRO MEDICO LAGOS DE RIVAS**

AV LEVANTE 126 C.P: 28529  
916701070

### **CLINICA DE MEDICINA AVANZADA (600762)**

**CLINICA DE MEDICINA AVANZADA**

CL MARIA ZAMBRANO, LOCAL 29-30 3 C.P: 28522  
914853587

### **ROC CLINIC - HOSPITAL UNIVERSITARIO HM RIVAS (450995)**

**ROC CLINIC - HOSPITAL UNIVERSITARIO HM RIVAS**

AV DE JOSE HIERRO 94 A C.P: 28521  
912160777

## CARDIOLOGIA

### **CENTRO MEDICO LAGOS DE RIVAS (600001)**

**CENTRO MEDICO LAGOS DE RIVAS**

AV LEVANTE 126 C.P: 28529  
916701070

### **DR. GARCIA Y LEMUS, HIRAMM ORLANDO (601705)**

**DR. GARCIA Y LEMUS, HIRAMM ORLANDO**

AV DE JOSE HIERRO 94 A C.P: 28521  
912160777

### **CENTRO MEDICO SALUDDIA (601014)**

**CENTRO MEDICO SALUDDIA**

PZ DE LA CONSTITUCION S/N (C.C. RIVAS CENTRO)  
1º C.P: 28522  
917372953

### **DR. IBORRA CUEVAS, CRISTIAN (601014)**

**DR. IBORRA CUEVAS, CRISTIAN**

PZ DE LA CONSTITUCION S/N (C.C. RIVAS CENTRO)  
1º C.P: 28522  
917372953

## CARDIOLOGIA

**DR. ISSA KHOZOUZ, RAMZI (600001)**

DR. ISSA KHOZOUZ, RAMZI  
AV LEVANTE 126 C.P: 28521  
916701070

**DR. PARRA JIMENEZ, FRANCISCO JAVIER (601705)**

DR. PARRA JIMENEZ, FRANCISCO JAVIER  
AV DE JOSE HIERRO 94 A C.P: 28521  
912160777

**DR. SANTOS ALVAREZ, NIEVES (600001)**

DR. SANTOS ALVAREZ, NIEVES  
AV LEVANTE 126 C.P: 28521  
916701070

**DRA. DIAZ ANTON, BELEN (601705)**

DRA. DIAZ ANTON, BELEN  
AV DE JOSE HIERRO 94 A C.P: 28521  
912160777

**DRA. MARTIN POLO, LORENA (601705)**

DRA. MARTIN POLO, LORENA  
AV DE JOSE HIERRO 94 A C.P: 28521  
912160777

**DRA. PEREZ BLASCO, PALOMA (601705)**

DRA. PEREZ BLASCO, PALOMA  
AV DE JOSE HIERRO 94 A C.P: 28521  
912160777

**DR. LI, XIN (601705)**

DR. LI, XIN  
AV DE JOSE HIERRO 94 A C.P: 28521  
912160777

**DR. PRIETO MATEOS, DANIEL (601705)**

DR. PRIETO MATEOS, DANIEL  
AV DE JOSE HIERRO 94 A C.P: 28521  
912160777

**DRA. BARRIO MARTINEZ, PATRICIA (601705)**

DRA. BARRIO MARTINEZ, PATRICIA  
AV DE JOSE HIERRO 94 A C.P: 28521  
912160777

**DRA. DIAZ ANTON, BELEN (601705)**

DRA. DIAZ ANTON, BELEN  
AV DE JOSE HIERRO 94 A C.P: 28521  
912160777

**DRA. MORENO GALDOS, LEIRE (601705)**

DRA. MORENO GALDOS, LEIRE  
AV DE JOSE HIERRO 94 A C.P: 28521  
912160777

**HOSPITAL UNIVERSITARIO HM RIVAS (601705)**

HOSPITAL UNIVERSITARIO HM RIVAS  
AV DE JOSE HIERRO 94 A C.P: 28521  
912160777

## CARDIOLOGIA PEDIATRICA

**DR. GIL VILLANUEVA, NURIA (601705)**

DR. GIL VILLANUEVA, NURIA  
AV DE JOSE HIERRO 94 A C.P: 28521  
912160777

**DR. VILLAGRA BLANCO, FERNANDO (601705)**

DR. VILLAGRA BLANCO, FERNANDO  
AV DE JOSE HIERRO 94 A C.P: 28521  
912160777

**HOSPITAL UNIVERSITARIO HM RIVAS (601705)**

HOSPITAL UNIVERSITARIO HM RIVAS  
AV DE JOSE HIERRO 94 A C.P: 28521  
912160777

## CIRUGIA CARDIOVASCULAR

**HOSPITAL UNIVERSITARIO HM RIVAS (601705)**

HOSPITAL UNIVERSITARIO HM RIVAS  
AV DE JOSE HIERRO 94 A C.P: 28521  
912160777

## CIRUGIA GENERAL Y AP. DIGESTIVO

**CENTRO MEDICO LAGOS DE RIVAS (600001)**

CENTRO MEDICO LAGOS DE RIVAS  
AV LEVANTE 126 C.P: 28529  
916701070

**CENTRO MEDICO SALUDDIA (601014)**

CENTRO MEDICO SALUDDIA  
PZ DE LA CONSTITUCION S/N (C.C. RIVAS CENTRO)  
1º C.P: 28522  
917372953

# CIRUGIA GENERAL Y AP. DIGESTIVO

**CLINICA DE MEDICINA AVANZADA (600762)**  
CLINICA DE MEDICINA AVANZADA  
CL MARIA ZAMBRANO, LOCAL 29-30 3 C.P: 28522  
914853587

**DR. CORDOVA GARCIA, DIEGO MARTIN (601705)**  
DR. CORDOVA GARCIA, DIEGO MARTIN  
AV DE JOSE HIERRO 94 A C.P: 28521  
912160777

**DR. GARCIA UREÑA, MIGUEL ANGEL (601014)**  
DR. GARCIA UREÑA, MIGUEL ANGEL  
PZ DE LA CONSTITUCION S/N (C.C. RIVAS CENTRO) 1º  
C.P: 28522  
917372953

**DR. SAENZ REGALADO, DANIEL (600001)**  
DR. SAENZ REGALADO, DANIEL  
AV LEVANTE 126 C.P: 28521  
916701070

**DRA. MINAYA BRAVO, ANA MARIA (601705)**  
DRA. MINAYA BRAVO, ANA MARIA  
AV DE JOSE HIERRO 94 A C.P: 28521  
912160777

**DR. ALVARADO HURTADO, RICARDO GIANCARLO (601705)**  
DR. ALVARADO HURTADO, RICARDO GIANCARLO  
AV DE JOSE HIERRO 94 A C.P: 28521  
912160777

**DR. DIAZ PEDRERO, RAUL (601705)**  
DR. DIAZ PEDRERO, RAUL  
AV DE JOSE HIERRO 94 A C.P: 28521  
912160777

**DR. MARTIN FERNANDEZ, JOSE (601705)**  
DR. MARTIN FERNANDEZ, JOSE  
AV DE JOSE HIERRO 94 A C.P: 28521  
912160777

**DRA. JIMENEZ ALVAREZ, LAURA (601705)**  
DRA. JIMENEZ ALVAREZ, LAURA  
AV DE JOSE HIERRO 94 A C.P: 28521  
912160777

**HOSPITAL UNIVERSITARIO HM RIVAS (601705)**  
HOSPITAL UNIVERSITARIO HM RIVAS  
AV DE JOSE HIERRO 94 A C.P: 28521  
912160777

# CIRUGIA MAXILOFACIAL

**CENTRO MEDICO SALUDDIA (601014)**  
CENTRO MEDICO SALUDDIA  
PZ DE LA CONSTITUCION S/N (C.C. RIVAS CENTRO) 1º  
C.P: 28522  
917372953

**DR. RAMIREZ VARELA, SERGIO (601014)**  
DR. RAMIREZ VARELA, SERGIO  
PZ DE LA CONSTITUCION S/N (C.C. RIVAS CENTRO) 1º  
C.P: 28522  
917372953

**DR. FERNANDEZ DOMINGUEZ, MANUEL (601705)**  
DR. FERNANDEZ DOMINGUEZ, MANUEL  
AV DE JOSE HIERRO 94 A C.P: 28521  
912160777

**HOSPITAL UNIVERSITARIO HM RIVAS (601705)**  
HOSPITAL UNIVERSITARIO HM RIVAS  
AV DE JOSE HIERRO 94 A C.P: 28521  
912160777

# CIRUGIA PEDIATRICA

**HOSPITAL UNIVERSITARIO HM RIVAS (601705)**  
HOSPITAL UNIVERSITARIO HM RIVAS  
AV DE JOSE HIERRO 94 A C.P: 28521  
912160777

# CIRUGIA PLASTICA Y REPARADORA

**DR. CASADO PEREZ, CESAR (601705)**  
DR. CASADO PEREZ, CESAR  
AV DE JOSE HIERRO 94 A C.P: 28521  
912160777

**HOSPITAL UNIVERSITARIO HM RIVAS (601705)**  
HOSPITAL UNIVERSITARIO HM RIVAS  
AV DE JOSE HIERRO 94 A C.P: 28521  
912160777

# CIRUGIA TORACICA

**HOSPITAL UNIVERSITARIO HM RIVAS (601705)**  
HOSPITAL UNIVERSITARIO HM RIVAS  
AV DE JOSE HIERRO 94 A C.P: 28521  
912160777

# DENSITOMETRIA



91 563 20 00 - 900 159 000

# DERMATOLOGIA MEDICO-QUIRURGICA

**CENTRO MEDICO LAGOS DE RIVAS (600001)**  
CENTRO MEDICO LAGOS DE RIVAS  
AV LEVANTE 126 C.P: 28529  
916701070

**CLINICA DE MEDICINA AVANZADA (600762)**  
CLINICA DE MEDICINA AVANZADA  
CL MARIA ZAMBRANO, LOCAL 29-30 3 C.P: 28522  
914853587

**DRA. MANSILLA PEREZ, ISABEL (600001)**  
DRA. MANSILLA PEREZ, ISABEL  
AV LEVANTE 126 C.P: 28521  
916701070

**HOSPITAL UNIVERSITARIO HM RIVAS (601705)**  
HOSPITAL UNIVERSITARIO HM RIVAS  
AV DE JOSE HIERRO 94 A C.P: 28521  
912160777

**CENTRO MEDICO SALUDDIA (601014)**  
CENTRO MEDICO SALUDDIA  
PZ DE LA CONSTITUCION S/N (C.C. RIVAS CENTRO)  
1º C.P: 28522  
917372953

**DR. MANZANO LOPEZ, DIEGO (601705)**  
DR. MANZANO LOPEZ, DIEGO  
AV DE JOSE HIERRO 94 A C.P: 28521  
912160777

**DRA. RODRIGUES BARATA, ANA RITA (601014)**  
DRA. RODRIGUES BARATA, ANA RITA  
PZ DE LA CONSTITUCION S/N (C.C. RIVAS CENTRO)  
1º C.P: 28522  
917372953

# DIAGNÓSTICO POR LA IMAGEN

**CENTRO MEDICO LAGOS DE RIVAS (600001)**  
CENTRO MEDICO LAGOS DE RIVAS  
AV LEVANTE 126 C.P: 28529  
916701070

**HOSPITAL UNIVERSITARIO HM RIVAS (601705)**  
HOSPITAL UNIVERSITARIO HM RIVAS  
AV DE JOSE HIERRO 94 A C.P: 28521  
912160777

**CLINICA DE MEDICINA AVANZADA (600762)**  
CLINICA DE MEDICINA AVANZADA  
CL MARIA ZAMBRANO, LOCAL 29-30 3 C.P: 28522  
914853587

# ENDOCRINOLOGIA Y NUTRICION

**CENTRO MEDICO SALUDDIA (601014)**  
CENTRO MEDICO SALUDDIA  
PZ DE LA CONSTITUCION S/N (C.C. RIVAS CENTRO) 1º  
C.P: 28522  
917372953

**DR. DIAZ PEREZ, JOSE ANGEL (601705)**  
DR. DIAZ PEREZ, JOSE ANGEL  
AV DE JOSE HIERRO 94 A C.P: 28521  
912160777



# ENDOCRINOLOGIA Y NUTRICION

**DR. TEJADO ELVIRO, IÑIGO (601014)**

**DR. TEJADO ELVIRO, IÑIGO**

PZ DE LA CONSTITUCION S/N (C.C. RIVAS CENTRO) 1º  
C.P: 28522  
917372953

**DRA. JIMENEZ VARAS, INES (601705)**

**DRA. JIMENEZ VARAS, INES**

AV DE JOSE HIERRO 94 A C.P: 28521  
912160777

**HOSPITAL UNIVERSITARIO HM RIVAS (601705)**

**HOSPITAL UNIVERSITARIO HM RIVAS**

AV DE JOSE HIERRO 94 A C.P: 28521  
912160777

# ESTOMATOLOGIA-ODONTOLOGIA

**CENTRO MEDICO LAGOS DE RIVAS (600001)**

**CENTRO MEDICO LAGOS DE RIVAS**

AV LEVANTE 126 C.P: 28529  
916701070

**CENTRO MEDICO SALUDDIA (601014)**

**CENTRO MEDICO SALUDDIA**

PZ DE LA CONSTITUCION S/N (C.C. RIVAS CENTRO)  
1º C.P: 28522  
917372953

**DR. GARCIA BARBERO, ALBERTO (600001)**

**DR. GARCIA BARBERO, ALBERTO**

AV LEVANTE 126 C.P: 28521  
916701070

**DR. GOMEZ RUIZ, SERGIO (600001)**

**DR. GOMEZ RUIZ, SERGIO**

AV LEVANTE 126 C.P: 28521  
916701070

**DR. GOMEZ URIZAR, ALBERTO (600001)**

**DR. GOMEZ URIZAR, ALBERTO**

AV LEVANTE 126 C.P: 28521  
916701070

**DR. RAMOS PEREZ, BALTASAR (601014)**

**DR. RAMOS PEREZ, BALTASAR**

PZ DE LA CONSTITUCION S/N (C.C. RIVAS CENTRO)  
1º C.P: 28522  
917372953

**DRA. ESPINEL PERUCHA, PATRICIA (600001)**

**DRA. ESPINEL PERUCHA, PATRICIA**

AV LEVANTE 126 C.P: 28521  
916701070

**DRA. GOMEZ ARIAS, ROSA MARIA (600001)**

**DRA. GOMEZ ARIAS, ROSA MARIA**

AV LEVANTE 126 C.P: 28521  
916701070

**DRA. JIMENEZ JUSTE, CAROLINA (600001)**

**DRA. JIMENEZ JUSTE, CAROLINA**

AV LEVANTE 126 C.P: 28521  
916701070

**DRA. PALMA ROISMAN, LUCIANA MARCELA (600001)**

**DRA. PALMA ROISMAN, LUCIANA MARCELA**

AV LEVANTE 126 C.P: 28521  
916701070

**HOSPITAL UNIVERSITARIO HM RIVAS (601705)**

**HOSPITAL UNIVERSITARIO HM RIVAS**

AV DE JOSE HIERRO 94 A C.P: 28521  
912160777

**MULTISALUD CLINICA LEVANTE (600702)**

**MULTISALUD CLINICA LEVANTE**

CL ANTONIO MUÑOZ MOLINA 1 11 C.P: 28521  
914994589

# FISIOTERAPIA



91 563 20 00 - 900 159 000

## HEMATOLOGIA Y HEMOTERAPIA

### **CENTRO MEDICO SALUDDIA (601014)**

**CENTRO MEDICO SALUDDIA**

PZ DE LA CONSTITUCION S/N (C.C. RIVAS CENTRO) 1°  
C.P: 28522  
917372953

### **DR. MENDEZ DE PAZ, GUY DANIEL (601705)**

**DR. MENDEZ DE PAZ, GUY DANIEL**

AV DE JOSE HIERRO 94 A C.P: 28521  
912160777

### **DR. REDONDO BLASCO, SANTIAGO (601705)**

**DR. REDONDO BLASCO, SANTIAGO**

AV DE JOSE HIERRO 94 A C.P: 28521  
912160777

### **DRA. DIAZ LOPEZ, SOFIA MARINA (601705)**

**DRA. DIAZ LOPEZ, SOFIA MARINA**

AV DE JOSE HIERRO 94 A C.P: 28521  
912160777

### **DRA. RODRIGO ALVAREZ, MARIA ESTHER (601705)**

**DRA. RODRIGO ALVAREZ, MARIA ESTHER**

AV DE JOSE HIERRO 94 A C.P: 28521  
912160777

### **HOSPITAL UNIVERSITARIO HM RIVAS (601705)**

**HOSPITAL UNIVERSITARIO HM RIVAS**

AV DE JOSE HIERRO 94 A C.P: 28521  
912160777

### **DR. LOSCERTALES PUEYO, JAVIER (601014)**

**DR. LOSCERTALES PUEYO, JAVIER**

PZ DE LA CONSTITUCION S/N (C.C. RIVAS CENTRO)  
1° C.P: 28522  
917372953

### **DR. PEREZ DE OTEYZA, JAIME (601705)**

**DR. PEREZ DE OTEYZA, JAIME**

AV DE JOSE HIERRO 94 A C.P: 28521  
912160777

### **DR. SILVA DE TENA, PABLO (601705)**

**DR. SILVA DE TENA, PABLO**

AV DE JOSE HIERRO 94 A C.P: 28521  
912160777

### **DRA. MARI JIMENEZ, MARIA PILAR (601705)**

**DRA. MARI JIMENEZ, MARIA PILAR**

AV DE JOSE HIERRO 94 A C.P: 28521  
912160777

### **DRA. VAREA DIAZ, SARA (601705)**

**DRA. VAREA DIAZ, SARA**

AV DE JOSE HIERRO 94 A C.P: 28521  
912160777

## MAMOGRAFIA

### **CENTRO MEDICO LAGOS DE RIVAS (600001)**

**CENTRO MEDICO LAGOS DE RIVAS**

AV LEVANTE 126 C.P: 28529  
916701070

### **HOSPITAL UNIVERSITARIO HM RIVAS (601705)**

**HOSPITAL UNIVERSITARIO HM RIVAS**

AV DE JOSE HIERRO 94 A C.P: 28521  
912160777

## MEDICINA GENERAL-MEDICINA FAMILIA

### **CENTRO MEDICO LAGOS DE RIVAS (600001)**

**CENTRO MEDICO LAGOS DE RIVAS**

AV LEVANTE 126 C.P: 28529  
916701070

### **CENTRO MEDICO SALUDDIA (601014)**

**CENTRO MEDICO SALUDDIA**

PZ DE LA CONSTITUCION S/N (C.C. RIVAS CENTRO)  
1° C.P: 28522  
917372953

### **CLINICA DE MEDICINA AVANZADA (600762)**

**CLINICA DE MEDICINA AVANZADA**

CL MARIA ZAMBRANO, LOCAL 29-30 3 C.P: 28522  
914853587

### **DR. GUTIERREZ SANCHEZ, FERNANDO (600001)**

**DR. GUTIERREZ SANCHEZ, FERNANDO**

AV LEVANTE 126 C.P: 28521  
916701070

### **DR. PHARES MARTINEZ, VICTOR EMILIO (601014)**

**DR. PHARES MARTINEZ, VICTOR EMILIO**

PZ DE LA CONSTITUCION S/N (C.C. RIVAS CENTRO) 1°  
C.P: 28522  
917372953

### **DRA. DEL ROSARIO QUIJANO, MASSIEL (600001)**

**DRA. DEL ROSARIO QUIJANO, MASSIEL**

AV LEVANTE 126 C.P: 28521  
916701070

### **DRA. FERNANDEZ ALCON, ELENA (601705)**

**DRA. FERNANDEZ ALCON, ELENA**

AV DE JOSE HIERRO 94 A C.P: 28521  
912160777

### **HOSPITAL UNIVERSITARIO HM RIVAS (601705)**

**HOSPITAL UNIVERSITARIO HM RIVAS**

AV DE JOSE HIERRO 94 A C.P: 28521  
912160777

# MEDICINA GENERAL-MEDICINA FAMILIA

**MULTISALUD CLINICA LEVANTE (600702)**

MULTISALUD CLINICA LEVANTE

CL ANTONIO MUÑOZ MOLINA 1 11 C.P: 28521  
914994589

## MEDICINA INTERNA

**CENTRO MEDICO LAGOS DE RIVAS (600001)**

CENTRO MEDICO LAGOS DE RIVAS

AV LEVANTE 126 C.P: 28529  
916701070

**DR. MENDEZ BAILON, MANUEL (601014)**

DR. MENDEZ BAILON, MANUEL

PZ DE LA CONSTITUCION S/N (C.C. RIVAS CENTRO) 1º  
C.P: 28522  
917372953

**DR. SANCHEZ MARTINEZ, NIKE (601705)**

DR. SANCHEZ MARTINEZ, NIKE

AV DE JOSE HIERRO 94 A C.P: 28521  
912160777

**CENTRO MEDICO SALUDDIA (601014)**

CENTRO MEDICO SALUDDIA

PZ DE LA CONSTITUCION S/N (C.C. RIVAS CENTRO)  
1º C.P: 28522  
917372953

**DR. MONTOYA VALDES, JONATHAN GEOVANY (601705)**

DR. MONTOYA VALDES, JONATHAN GEOVANY

AV DE JOSE HIERRO 94 A C.P: 28521  
912160777

**HOSPITAL UNIVERSITARIO HM RIVAS (601705)**

HOSPITAL UNIVERSITARIO HM RIVAS

AV DE JOSE HIERRO 94 A C.P: 28521  
912160777

## MEDICINA NUCLEAR



91 563 20 00 - 900 159 000

## NEFROLOGIA

**DR. DE ALVARO MORENO, FERNANDO (601705)**

DR. DE ALVARO MORENO, FERNANDO

AV DE JOSE HIERRO 94 A C.P: 28521  
912160777

**HOSPITAL UNIVERSITARIO HM RIVAS (601705)**

HOSPITAL UNIVERSITARIO HM RIVAS

AV DE JOSE HIERRO 94 A C.P: 28521  
912160777

## NEUMOLOGÍA

**CENTRO MEDICO LAGOS DE RIVAS (600001)**

CENTRO MEDICO LAGOS DE RIVAS

AV LEVANTE 126 C.P: 28529  
916701070

**CENTRO MEDICO SALUDDIA (601014)**

CENTRO MEDICO SALUDDIA

PZ DE LA CONSTITUCION S/N (C.C. RIVAS CENTRO)  
1º C.P: 28522  
917372953

**DR. GOMEZ FERNANDEZ, MAXIMO (601705)**

DR. GOMEZ FERNANDEZ, MAXIMO

AV DE JOSE HIERRO 94 A C.P: 28521  
912160777

**DR. GRANDA ORIVE, JOSE IGNACIO (600001)**

DR. GRANDA ORIVE, JOSE IGNACIO

AV LEVANTE 126 C.P: 28521  
916701070

**DR. RODRIGUEZ ALBARRAN, ALFONSO (601705)**

DR. RODRIGUEZ ALBARRAN, ALFONSO

AV DE JOSE HIERRO 94 A C.P: 28521  
912160777

**DR. ROIG VAZQUEZ, FRANCISCO JOSÉ (601705)**

DR. ROIG VAZQUEZ, FRANCISCO JOSÉ

AV DE JOSE HIERRO 94 A C.P: 28521  
912160777

# NEUMOLOGÍA

**DRA. ALVAREZ SANTIN, LAURA (601705)**

**DRA. ALVAREZ SANTIN, LAURA**

AV DE JOSE HIERRO 94 A C.P: 28521  
912160777

**DRA. ESTEVE PASTRANA, MARIA LORENA (601014)**

**DRA. ESTEVE PASTRANA, MARIA LORENA**

PZ DE LA CONSTITUCION S/N (C.C. RIVAS CENTRO) 1º  
C.P: 28522  
917372953

**DRA. CHOURIO ESTABA, MARIA JOSE (601705)**

**DRA. CHOURIO ESTABA, MARIA JOSE**

AV DE JOSE HIERRO 94 A C.P: 28521  
912160777

**HOSPITAL UNIVERSITARIO HM RIVAS (601705)**

**HOSPITAL UNIVERSITARIO HM RIVAS**

AV DE JOSE HIERRO 94 A C.P: 28521  
912160777

# NEUROCIROUGIA

**CENTRO MEDICO SALUDDIA (601014)**

**CENTRO MEDICO SALUDDIA**

PZ DE LA CONSTITUCION S/N (C.C. RIVAS CENTRO) 1º  
C.P: 28522  
917372953

**DR. MEDINA LOPEZ, DIEGO (601705)**

**DR. MEDINA LOPEZ, DIEGO**

AV DE JOSE HIERRO 94 A C.P: 28521  
912160777

**DR. VALERA MELE, MARC (601705)**

**DR. VALERA MELE, MARC**

AV DE JOSE HIERRO 94 A C.P: 28521  
912160777

**HOSPITAL UNIVERSITARIO HM RIVAS (601705)**

**HOSPITAL UNIVERSITARIO HM RIVAS**

AV DE JOSE HIERRO 94 A C.P: 28521  
912160777

**DR. DIAMANTOPOULOS FERNANDEZ, JORGE (601705)**

**DR. DIAMANTOPOULOS FERNANDEZ, JORGE**

AV DE JOSE HIERRO 94 A C.P: 28521  
912160777

**DR. SALGE ARRIETA, FREDDY JAVIER (601705)**

**DR. SALGE ARRIETA, FREDDY JAVIER**

AV DE JOSE HIERRO 94 A C.P: 28521  
912160777

**DRA. GARCIA DUQUE, SARA (601705)**

**DRA. GARCIA DUQUE, SARA**

AV DE JOSE HIERRO 94 A C.P: 28521  
912160777

# NEUROFISIOLOGÍA CLÍNICA

**DR. WIX RAMOS, RYBEL (601705)**

**DR. WIX RAMOS, RYBEL**

AV DE JOSE HIERRO 94 A C.P: 28521  
912160777

**DRA. ESTRELLA LEON, BEATRIZ (601705)**

**DRA. ESTRELLA LEON, BEATRIZ**

AV DE JOSE HIERRO 94 A C.P: 28521  
912160777

**DRA. GOMEZ ANSEDE, CONCEPCION ALICIA (601705)**

**DRA. GOMEZ ANSEDE, CONCEPCION ALICIA**

AV DE JOSE HIERRO 94 A C.P: 28521  
912160777

**DRA. GUEDE GUILLEN, YAIZA (601705)**

**DRA. GUEDE GUILLEN, YAIZA**

AV DE JOSE HIERRO 94 A C.P: 28521  
912160777

**DRA. SALAS VILLAR, ISABEL (601705)**

**DRA. SALAS VILLAR, ISABEL**

AV DE JOSE HIERRO 94 A C.P: 28521  
912160777

**DRA. DE ABREU ARVELO, ANGELA ADGYAN (601705)**

**DRA. DE ABREU ARVELO, ANGELA ADGYAN**

AV DE JOSE HIERRO 94 A C.P: 28521  
912160777

**DRA. FRAILE PEREDA, ADELA (601705)**

**DRA. FRAILE PEREDA, ADELA**

AV DE JOSE HIERRO 94 A C.P: 28521  
912160777

**DRA. GONZALEZ GARES, MIRIAM (601705)**

**DRA. GONZALEZ GARES, MIRIAM**

AV DE JOSE HIERRO 94 A C.P: 28521  
912160777

**DRA. MARTINEZ ESPINOSA, MARINA (601705)**

**DRA. MARTINEZ ESPINOSA, MARINA**

AV DE JOSE HIERRO 94 A C.P: 28521  
912160777

**HOSPITAL UNIVERSITARIO HM RIVAS (601705)**

**HOSPITAL UNIVERSITARIO HM RIVAS**

AV DE JOSE HIERRO 94 A C.P: 28521  
912160777

# NEUROLOGIA

## **CENTRO MEDICO LAGOS DE RIVAS (600001)**

**CENTRO MEDICO LAGOS DE RIVAS**

AV LEVANTE 126 C.P: 28529

916701070

## **DR. CANUET DELIS, LEONIDES (601705)**

**DR. CANUET DELIS, LEONIDES**

AV DE JOSE HIERRO 94 A C.P: 28521

912160777

## **DR. GARCIA DOMINGUEZ, JOSE MANUEL (601705)**

**DR. GARCIA DOMINGUEZ, JOSE MANUEL**

AV DE JOSE HIERRO 94 A C.P: 28521

912160777

## **DR. LOPEZ- ZUAZO AROCA, IGNACIO (601705)**

**DR. LOPEZ- ZUAZO AROCA, IGNACIO**

AV DE JOSE HIERRO 94 A C.P: 28521

912160777

## **DR. SECADES GARCIA, SERGIO (601705)**

**DR. SECADES GARCIA, SERGIO**

AV DE JOSE HIERRO 94 A C.P: 28521

912160777

## **DRA. ARBEX BASSOLS, ANDREA (601705)**

**DRA. ARBEX BASSOLS, ANDREA**

AV DE JOSE HIERRO 94 A C.P: 28521

912160777

## **DRA. DE LUIS FERNANDEZ, MARIA PILAR (601705)**

**DRA. DE LUIS FERNANDEZ, MARIA PILAR**

AV DE JOSE HIERRO 94 A C.P: 28521

912160777

## **DRA. GUIJARRO CASTRO, TERESA CRISTINA (601705)**

**DRA. GUIJARRO CASTRO, TERESA CRISTINA**

AV DE JOSE HIERRO 94 A C.P: 28521

912160777

## **DRA. MORILLO MUÑOZ, ANA MARIA (601705)**

**DRA. MORILLO MUÑOZ, ANA MARIA**

AV DE JOSE HIERRO 94 A C.P: 28521

912160777

## **DRA. RAMOS MARTIN, MARIA DEL CARMEN (601705)**

**DRA. RAMOS MARTIN, MARIA DEL CARMEN**

AV DE JOSE HIERRO 94 A C.P: 28521

912160777

## **HOSPITAL UNIVERSITARIO HM RIVAS (601705)**

**HOSPITAL UNIVERSITARIO HM RIVAS**

AV DE JOSE HIERRO 94 A C.P: 28521

912160777

## **CENTRO MEDICO SALUDDIA (601014)**

**CENTRO MEDICO SALUDDIA**

PZ DE LA CONSTITUCION S/N (C.C. RIVAS CENTRO)

1º C.P: 28522

917372953

## **DR. CUELLO, JUAN PABLO (600001)**

**DR. CUELLO, JUAN PABLO**

AV LEVANTE 126 C.P: 28521

916701070

## **DR. HERNANDO REQUEJO, VIRGILIO (601705)**

**DR. HERNANDO REQUEJO, VIRGILIO**

AV DE JOSE HIERRO 94 A C.P: 28521

912160777

## **DR. RODRIGUEZ ESPARRAGOZA, LUIS ALEJANDRO (601705)**

**DR. RODRIGUEZ ESPARRAGOZA, LUIS ALEJANDRO**

AV DE JOSE HIERRO 94 A C.P: 28521

912160777

## **DR. TERRERO CARPIO, RODRIGO (601705)**

**DR. TERRERO CARPIO, RODRIGO**

AV DE JOSE HIERRO 94 A C.P: 28521

912160777

## **DRA. BARROSO MERINERO, ALEJANDRO (601705)**

**DRA. BARROSO MERINERO, ALEJANDRO**

AV DE JOSE HIERRO 94 A C.P: 28521

912160777

## **DRA. GARCIA ARRATIBEL, AMAIA (601705)**

**DRA. GARCIA ARRATIBEL, AMAIA**

AV DE JOSE HIERRO 94 A C.P: 28521

912160777

## **DRA. LUQUE BUZO, ELISA (601705)**

**DRA. LUQUE BUZO, ELISA**

AV DE JOSE HIERRO 94 A C.P: 28521

912160777

## **DRA. OCHOA MULAS, MARTA (601705)**

**DRA. OCHOA MULAS, MARTA**

AV DE JOSE HIERRO 94 A C.P: 28521

912160777

## **DRA. VILLA LOPEZ, MARTA (601705)**

**DRA. VILLA LOPEZ, MARTA**

AV DE JOSE HIERRO 94 A C.P: 28521

912160777

# NEUROLOGIA PEDIATRICA

**DR. ESCOLAR ESCAMILLA, EDUARDO (601705)**

**DR. ESCOLAR ESCAMILLA, EDUARDO**  
AV DE JOSE HIERRO 94 A C.P: 28521  
912160777

**DRA. DELGADO LEDESMA, FATIMA (601705)**

**DRA. DELGADO LEDESMA, FATIMA**  
AV DE JOSE HIERRO 94 A C.P: 28521  
912160777

**HOSPITAL UNIVERSITARIO HM RIVAS (601705)**

**HOSPITAL UNIVERSITARIO HM RIVAS**  
AV DE JOSE HIERRO 94 A C.P: 28521  
912160777

**DRA. ARIAS VIVAS, EVA (601705)**

**DRA. ARIAS VIVAS, EVA**  
AV DE JOSE HIERRO 94 A C.P: 28521  
912160777

**DRA. SEBASTIAN CAMBON, RAQUEL (601705)**

**DRA. SEBASTIAN CAMBON, RAQUEL**  
AV DE JOSE HIERRO 94 A C.P: 28521  
912160777

# OBSTETRICIA Y GINECOLOGÍA

**CENTRO GINECOLOGICO VICTORIA (450814)**

**CENTRO GINECOLOGICO VICTORIA**  
CL TORCADA 1 C.P: 28522  
913011816

**CENTRO MEDICO SALUDDIA (601014)**

**CENTRO MEDICO SALUDDIA**  
PZ DE LA CONSTITUCION S/N (C.C. RIVAS CENTRO) 1º  
C.P: 28522  
917372953

**DR. CASTRO OLIVA, AGUSTIN (600001)**

**DR. CASTRO OLIVA, AGUSTIN**  
AV LEVANTE 126 C.P: 28529  
916701070

**DR. MENENDEZ FUSTER, JOSE MANUEL (601705)**

**DR. MENENDEZ FUSTER, JOSE MANUEL**  
AV DE JOSE HIERRO 94 A C.P: 28521  
912160777

**DRA. MARTI SOPENA, MARINA (601705)**

**DRA. MARTI SOPENA, MARINA**  
AV DE JOSE HIERRO 94 A C.P: 28521  
912160777

**DRA. SOBRINO MOTA, VERONICA (601705)**

**DRA. SOBRINO MOTA, VERONICA**  
AV DE JOSE HIERRO 94 A C.P: 28521  
912160777

**MULTISALUD CLINICA LEVANTE (600702)**

**MULTISALUD CLINICA LEVANTE**  
CL ANTONIO MUÑOZ MOLINA 1 11 C.P: 28521  
914994589

**CENTRO MEDICO LAGOS DE RIVAS (600001)**

**CENTRO MEDICO LAGOS DE RIVAS**  
AV LEVANTE 126 C.P: 28529  
916701070

**DR. ASENJO DE LA FUENTE, JUAN ELOY (600001)**

**DR. ASENJO DE LA FUENTE, JUAN ELOY**  
AV LEVANTE 126 C.P: 28521  
916701070

**DR. DEL VALLE CORREDOR, CRISTOBAL (601014)**

**DR. DEL VALLE CORREDOR, CRISTOBAL**  
PZ DE LA CONSTITUCION S/N (C.C. RIVAS CENTRO)  
1º C.P: 28522  
917372953

**DR. ZAFRA VILLAVERDE, ANTONIO (601705)**

**DR. ZAFRA VILLAVERDE, ANTONIO**  
AV DE JOSE HIERRO 94 A C.P: 28521  
912160777

**DRA. PINA CANDELA, NATALIA (600001)**

**DRA. PINA CANDELA, NATALIA**  
AV LEVANTE 126 C.P: 28529  
916701070

**HOSPITAL UNIVERSITARIO HM RIVAS (601705)**

**HOSPITAL UNIVERSITARIO HM RIVAS**  
AV DE JOSE HIERRO 94 A C.P: 28521  
912160777

# OFTALMOLOGIA

**CENTRO MEDICO LAGOS DE RIVAS (600001)**

**CENTRO MEDICO LAGOS DE RIVAS**  
AV LEVANTE 126 C.P: 28529  
916701070

**CENTRO MEDICO SALUDDIA (601014)**

**CENTRO MEDICO SALUDDIA**  
PZ DE LA CONSTITUCION S/N (C.C. RIVAS CENTRO)  
1º C.P: 28522  
917372953

## OFTALMOLOGIA

**DR. BERNABEU ARIAS, GONZALO (601705)**

**DR. BERNABEU ARIAS, GONZALO**

AV DE JOSE HIERRO 94 A C.P: 28521  
912160777

**DR. FERNANDEZ GARCIA, AITOR (601014)**

**DR. FERNANDEZ GARCIA, AITOR**

PZ DE LA CONSTITUCION S/N (C.C. RIVAS CENTRO) 1º  
C.P: 28522  
917372953

**DRA. HERRERO DURAN, MARIA ISABEL (601705)**

**DRA. HERRERO DURAN, MARIA ISABEL**

AV DE JOSE HIERRO 94 A C.P: 28521  
912160777

**HOSPITAL UNIVERSITARIO HM RIVAS (601705)**

**HOSPITAL UNIVERSITARIO HM RIVAS**

AV DE JOSE HIERRO 94 A C.P: 28521  
912160777

**DR. CARO VILLALOBOS, JOSE MIGUEL (601705)**

**DR. CARO VILLALOBOS, JOSE MIGUEL**

AV DE JOSE HIERRO 94 A C.P: 28521  
912160777

**DR. LIMON MENDIZABAL, JOSE MARIA (600001)**

**DR. LIMON MENDIZABAL, JOSE MARIA**

AV LEVANTE 126 C.P: 28521  
916701070

**DRA. PEINADO VICENTE, LEYRE (601705)**

**DRA. PEINADO VICENTE, LEYRE**

AV DE JOSE HIERRO 94 A C.P: 28521  
912160777

## ONCOLOGÍA MÉDICA

**DR. CUBILLO GRACIAN, ANTONIO (601705)**

**DR. CUBILLO GRACIAN, ANTONIO**

AV DE JOSE HIERRO 94 A C.P: 28521  
912160777

**HOSPITAL UNIVERSITARIO HM RIVAS (601705)**

**HOSPITAL UNIVERSITARIO HM RIVAS**

AV DE JOSE HIERRO 94 A C.P: 28521  
912160777

**DRA. TORRES VELASCO, MARISA (601705)**

**DRA. TORRES VELASCO, MARISA**

AV DE JOSE HIERRO 94 A C.P: 28521  
912160777

## OTORRINOLARINGOLOGÍA

**CENTRO MEDICO LAGOS DE RIVAS (600001)**

**CENTRO MEDICO LAGOS DE RIVAS**

AV LEVANTE 126 C.P: 28529  
916701070

**DR. GIMENO HERNANDEZ, JESUS (601705)**

**DR. GIMENO HERNANDEZ, JESUS**

AV DE JOSE HIERRO 94 A C.P: 28521  
912160777

**DR. IBAÑEZ MAYAYO, ANDRES (600001)**

**DR. IBAÑEZ MAYAYO, ANDRES**

AV LEVANTE 126 C.P: 28521  
916701070

**DR. VICENTE HERRERO, JAVIER (600001)**

**DR. VICENTE HERRERO, JAVIER**

AV LEVANTE 126 C.P: 28521  
916701070

**DRA. IGLESIAS MORENO, MARIA CRUZ (601705)**

**DRA. IGLESIAS MORENO, MARIA CRUZ**

AV DE JOSE HIERRO 94 A C.P: 28521  
912160777

**CENTRO MEDICO SALUDDIA (601014)**

**CENTRO MEDICO SALUDDIA**

PZ DE LA CONSTITUCION S/N (C.C. RIVAS CENTRO)  
1º C.P: 28522  
917372953

**DR. GOMEZ SERRANO, MANUEL (601705)**

**DR. GOMEZ SERRANO, MANUEL**

AV DE JOSE HIERRO 94 A C.P: 28521  
912160777

**DR. POCH BROTO, JOAQUIN (601705)**

**DR. POCH BROTO, JOAQUIN**

AV DE JOSE HIERRO 94 A C.P: 28521  
912160777

**DRA. HERRERO FERNANDEZ, CRISTINA (601014)**

**DRA. HERRERO FERNANDEZ, CRISTINA**

PZ DE LA CONSTITUCION S/N (C.C. RIVAS CENTRO)  
1º C.P: 28522  
917372953

**DRA. POCH PEREZ-BOTIJA, ADRIANA (601705)**

**DRA. POCH PEREZ-BOTIJA, ADRIANA**

AV DE JOSE HIERRO 94 A C.P: 28521  
912160777

# OTORRINOLARINGOLOGÍA

**HOSPITAL UNIVERSITARIO HM RIVAS (601705)**

HOSPITAL UNIVERSITARIO HM RIVAS

AV DE JOSE HIERRO 94 A C.P: 28521  
912160777

## PEDIATRIA

**CENTRO MEDICO LAGOS DE RIVAS (600001)**

CENTRO MEDICO LAGOS DE RIVAS

AV LEVANTE 126 C.P: 28529  
916701070

**CLINICA DE MEDICINA AVANZADA (600762)**

CLINICA DE MEDICINA AVANZADA

CL MARIA ZAMBRANO, LOCAL 29-30 3 C.P: 28522  
914853587

**DR. GOMEZ ALONSO, RICARDO (600001)**

DR. GOMEZ ALONSO, RICARDO

AV LEVANTE 126 C.P: 28521  
916701070

**DR. ORBE LEON, JOSE VICENTE (601014)**

DR. ORBE LEON, JOSE VICENTE

PZ DE LA CONSTITUCION S/N (C.C. RIVAS CENTRO) 1º  
C.P: 28522  
917372953

**DRA. FEIJOO CASAS, MARIA CONCEPCION (600001)**

DRA. FEIJOO CASAS, MARIA CONCEPCION

AV LEVANTE 126 C.P: 28521  
916701070

**DRA. LOPEZ GUINEA, ALEJANDRA (601705)**

DRA. LOPEZ GUINEA, ALEJANDRA

AV DE JOSE HIERRO 94 A C.P: 28521  
912160777

**DRA. TEMBOURY MOLINA, CARMEN (601705)**

DRA. TEMBOURY MOLINA, CARMEN

AV DE JOSE HIERRO 94 A C.P: 28521  
912160777

**MULTISALUD CLINICA LEVANTE (600702)**

MULTISALUD CLINICA LEVANTE

CL ANTONIO MUÑOZ MOLINA 1 11 C.P: 28521  
914994589

## PSICOLOGIA INFANTIL

**SRA. ESTEPAR RUIZ, PALOMA (601244)**

SRA. ESTEPAR RUIZ, PALOMA

PZ DEL MORO ALMANZOR 2 C.P: 28521  
653510031

**CENTRO MEDICO SALUDDIA (601014)**

CENTRO MEDICO SALUDDIA

PZ DE LA CONSTITUCION S/N (C.C. RIVAS CENTRO)  
1º C.P: 28522  
917372953

**DR. CELEIRO PENA, ANTONIO (601705)**

DR. CELEIRO PENA, ANTONIO

AV DE JOSE HIERRO 94 A C.P: 28521  
912160777

**DR. MESSINO RIVEROS, JOSE ALFONSO (601705)**

DR. MESSINO RIVEROS, JOSE ALFONSO

AV DE JOSE HIERRO 94 A C.P: 28521  
912160777

**DRA. CORRAL SAN MILLAN, MARIA DEL MAR (601705)**

DRA. CORRAL SAN MILLAN, MARIA DEL MAR

AV DE JOSE HIERRO 94 A C.P: 28521  
912160777

**DRA. GARCIA BARBA, MARIA (601705)**

DRA. GARCIA BARBA, MARIA

AV DE JOSE HIERRO 94 A C.P: 28521  
912160777

**DRA. MAZARIEGOS ORELLANA, DIANA LETICIA (601705)**

DRA. MAZARIEGOS ORELLANA, DIANA LETICIA

AV DE JOSE HIERRO 94 A C.P: 28521  
912160777

**HOSPITAL UNIVERSITARIO HM RIVAS (601705)**

HOSPITAL UNIVERSITARIO HM RIVAS

AV DE JOSE HIERRO 94 A C.P: 28521  
912160777



# PSICOLOGÍA



91 563 20 00 - 900 159 000

# PSIQUIATRIA

## **CENTRO MEDICO SALUDDIA (601014)**

**CENTRO MEDICO SALUDDIA**

PZ DE LA CONSTITUCION S/N (C.C. RIVAS CENTRO) 1º  
C.P: 28522  
917372953

## **DRA. REYES MOLON, LAURA (601014)**

**DRA. REYES MOLON, LAURA**

PZ DE LA CONSTITUCION S/N (C.C. RIVAS CENTRO) 1º  
C.P: 28522  
917372953

## **CLINICA DE MEDICINA AVANZADA (600762)**

**CLINICA DE MEDICINA AVANZADA**

CL MARIA ZAMBRANO, LOCAL 29-30 3 C.P: 28522  
914853587

# REHABILITACION

## **CENTRO MEDICO LAGOS DE RIVAS (600001)**

**CENTRO MEDICO LAGOS DE RIVAS**

AV LEVANTE 126 C.P: 28529  
916701070

## **DRA. LAFUENTE LATORRE, GEMA (600001)**

**DRA. LAFUENTE LATORRE, GEMA**

AV LEVANTE 126 C.P: 28521  
916701070

## **MULTISALUD CLINICA LEVANTE (600702)**

**MULTISALUD CLINICA LEVANTE**

CL ANTONIO MUÑOZ MOLINA 1 11 C.P: 28521  
914994589

## **CENTRO MEDICO SALUDDIA (601014)**

**CENTRO MEDICO SALUDDIA**

PZ DE LA CONSTITUCION S/N (C.C. RIVAS CENTRO)  
1º C.P: 28522  
917372953

## **HOSPITAL UNIVERSITARIO HM RIVAS (601705)**

**HOSPITAL UNIVERSITARIO HM RIVAS**

AV DE JOSE HIERRO 94 A C.P: 28521  
912160777

## **SRA. GOTOR FERRER, PAULA (601014)**

**SRA. GOTOR FERRER, PAULA**

PZ DE LA CONSTITUCION S/N (C.C. RIVAS CENTRO)  
1º C.P: 28522  
917372953

# REUMATOLOGIA

## **CENTRO MEDICO SALUDDIA (601014)**

**CENTRO MEDICO SALUDDIA**

PZ DE LA CONSTITUCION S/N (C.C. RIVAS CENTRO) 1º  
C.P: 28522  
917372953

## **HOSPITAL UNIVERSITARIO HM RIVAS (601705)**

**HOSPITAL UNIVERSITARIO HM RIVAS**

AV DE JOSE HIERRO 94 A C.P: 28521  
912160777

## **DR. GONZALEZ MARTIN, JORGE JUAN (601705)**

**DR. GONZALEZ MARTIN, JORGE JUAN**

AV DE JOSE HIERRO 94 A C.P: 28521  
912160777

# TRAUMATOLOGIA Y CIR.ORTOPEDICA

## **CENTRO MEDICO LAGOS DE RIVAS (600001)**

**CENTRO MEDICO LAGOS DE RIVAS**

AV LEVANTE 126 C.P: 28529

916701070

## **DR. DEL POZO MARTIN, RODRIGO (601705)**

**DR. DEL POZO MARTIN, RODRIGO**

AV DE JOSE HIERRO 94 A C.P: 28521

912160777

## **DR. FERNANDEZ SANTAMARIA, JORGE ENRIQUE (601705)**

**DR. FERNANDEZ SANTAMARIA, JORGE ENRIQUE**

AV DE JOSE HIERRO 94 A C.P: 28521

912160777

## **DR. GUIZADO ELME, DARIO RODRIGO (601705)**

**DR. GUIZADO ELME, DARIO RODRIGO**

AV DE JOSE HIERRO 94 A C.P: 28521

912160777

## **DR. KUBBA HAMAMEH, MOHAMMED NIDHAL (601705)**

**DR. KUBBA HAMAMEH, MOHAMMED NIDHAL**

AV DE JOSE HIERRO 94 A C.P: 28521

912160777

## **DR. MIGUEL MOLINA, ANTONIO (600001)**

**DR. MIGUEL MOLINA, ANTONIO**

AV LEVANTE 126 C.P: 28521

916701070

## **DR. PAREJA ESTEBAN, JOSE ANTONIO (601705)**

**DR. PAREJA ESTEBAN, JOSE ANTONIO**

AV DE JOSE HIERRO 94 A C.P: 28521

912160777

## **DR. QUEMADA SALSAMENDI, FRANCISCO JOSE (601705)**

**DR. QUEMADA SALSAMENDI, FRANCISCO JOSE**

AV DE JOSE HIERRO 94 A C.P: 28521

912160777

## **DR. VAQUERIZO GARCIA, VICTOR (601705)**

**DR. VAQUERIZO GARCIA, VICTOR**

AV DE JOSE HIERRO 94 A C.P: 28521

912160777

## **DR. ZARKA BASCH, ELIAS (600001)**

**DR. ZARKA BASCH, ELIAS**

AV LEVANTE 126 C.P: 28521

916701070

## **DRA. MORALES MORENO, BEATRIZ (601705)**

**DRA. MORALES MORENO, BEATRIZ**

AV DE JOSE HIERRO 94 A C.P: 28521

912160777

## **DRA. RUIZ DE CASTAÑEDA, MARIA DEL MAR (601705)**

**DRA. RUIZ DE CASTAÑEDA, MARIA DEL MAR**

AV DE JOSE HIERRO 94 A C.P: 28521

912160777

## **CENTRO MEDICO SALUDDIA (601014)**

**CENTRO MEDICO SALUDDIA**

PZ DE LA CONSTITUCION S/N (C.C. RIVAS CENTRO)

1º C.P: 28522

917372953

## **DR. DELFINO CARRILLO, RENATO (601705)**

**DR. DELFINO CARRILLO, RENATO**

AV DE JOSE HIERRO 94 A C.P: 28521

912160777

## **DR. GOMEZ MARTIN, ALBERTO (601705)**

**DR. GOMEZ MARTIN, ALBERTO**

AV DE JOSE HIERRO 94 A C.P: 28521

912160777

## **DR. HERNANDEZ RODENAS, JOSE (601705)**

**DR. HERNANDEZ RODENAS, JOSE**

AV DE JOSE HIERRO 94 A C.P: 28521

912160777

## **DR. LOSADA VIÑAS, JOSE ISAAC (601705)**

**DR. LOSADA VIÑAS, JOSE ISAAC**

AV DE JOSE HIERRO 94 A C.P: 28521

912160777

## **DR. ORTEGA CHAMARRO, JOSE ANTONIO (600001)**

**DR. ORTEGA CHAMARRO, JOSE ANTONIO**

AV LEVANTE 126 C.P: 28521

916701070

## **DR. PEREZ BLANCO, RAMON (601705)**

**DR. PEREZ BLANCO, RAMON**

AV DE JOSE HIERRO 94 A C.P: 28521

912160777

## **DR. QUIROGA MONTES, LUIS (601705)**

**DR. QUIROGA MONTES, LUIS**

AV DE JOSE HIERRO 94 A C.P: 28521

912160777

## **DR. VAQUERIZO GARCIA, VÍCTOR (600001)**

**DR. VAQUERIZO GARCIA, VÍCTOR**

AV LEVANTE 126 C.P: 28521

916701070

## **DRA. LEZCANO GUILARTE, MAYTE (601705)**

**DRA. LEZCANO GUILARTE, MAYTE**

AV DE JOSE HIERRO 94 A C.P: 28521

912160777

## **DRA. MORAN FLORES, PATRICIA (601705)**

**DRA. MORAN FLORES, PATRICIA**

AV DE JOSE HIERRO 94 A C.P: 28521

912160777

## **DRA. SOUTO RODRIGUEZ, YANAELI CARIDAD (601705)**

**DRA. SOUTO RODRIGUEZ, YANAELI CARIDAD**

AV DE JOSE HIERRO 94 A C.P: 28521

912160777

# TRAUMATOLOGIA Y CIR.ORTOPEDICA

**DRA. VALDAZO ROJO, MARIA (601014)**

**DRA. VALDAZO ROJO, MARIA**

PZ DE LA CONSTITUCION S/N (C.C. RIVAS CENTRO) 1º  
C.P: 28522  
917372953

**HOSPITAL UNIVERSITARIO HM RIVAS (601705)**

**HOSPITAL UNIVERSITARIO HM RIVAS**

AV DE JOSE HIERRO 94 A C.P: 28521  
912160777

**MULTISALUD CLINICA LEVANTE (600702)**

**MULTISALUD CLINICA LEVANTE**

CL ANTONIO MUÑOZ MOLINA 1 11 C.P: 28521  
914994589

# URGENCIAS GINECOLOGICAS

**HOSPITAL UNIVERSITARIO HM RIVAS (601705)**

**HOSPITAL UNIVERSITARIO HM RIVAS**

AV DE JOSE HIERRO 94 A C.P: 28521  
912160777

# URGENCIAS HOSPITALARIAS



91 563 20 00 - 900 159 000

# URGENCIAS PEDIATRICAS

**HOSPITAL UNIVERSITARIO HM RIVAS (601705)**

**HOSPITAL UNIVERSITARIO HM RIVAS**

AV DE JOSE HIERRO 94 A C.P: 28521  
912160777

# URGENCIAS TRAUMATOLOGICAS

**HOSPITAL UNIVERSITARIO HM RIVAS (601705)**

**HOSPITAL UNIVERSITARIO HM RIVAS**

AV DE JOSE HIERRO 94 A C.P: 28521  
912160777

# UROLOGIA

**CENTRO MEDICO LAGOS DE RIVAS (600001)**

**CENTRO MEDICO LAGOS DE RIVAS**

AV LEVANTE 126 C.P: 28529  
916701070

**CENTRO MEDICO SALUDDIA (601014)**

**CENTRO MEDICO SALUDDIA**

PZ DE LA CONSTITUCION S/N (C.C. RIVAS CENTRO)  
1º C.P: 28522  
917372953

**DR. BRIME MENENDEZ, RICARDO (601705)**

**DR. BRIME MENENDEZ, RICARDO**

AV DE JOSE HIERRO 94 A C.P: 28521  
912160777

**DR. CHEAITOU , ALI (600001)**

**DR. CHEAITOU , ALI**

AV LEVANTE 126 C.P: 28521  
916701070

## UROLOGIA

**DR. ESPINALES CASTRO, GINO MARCELO (601705)**

DR. ESPINALES CASTRO, GINO MARCELO

AV DE JOSE HIERRO 94 A C.P: 28521  
912160777

**DR. HEVIA PALACIOS, VITAL (601705)**

DR. HEVIA PALACIOS, VITAL

AV DE JOSE HIERRO 94 A C.P: 28521  
912160777

**DR. LISTA MATEOS, FERNANDO (601705)**

DR. LISTA MATEOS, FERNANDO

AV DE JOSE HIERRO 94 A C.P: 28521  
912160777

**DR. OTTA OSHIRO, RENAN JAVIER (601705)**

DR. OTTA OSHIRO, RENAN JAVIER

AV DE JOSE HIERRO 94 A C.P: 28521  
912160777

**DR. SAENZ CALZADA, DAVID MANUEL (601705)**

DR. SAENZ CALZADA, DAVID MANUEL

AV DE JOSE HIERRO 94 A C.P: 28521  
912160777

**DRA. AVILLEIRA GARCIA, LAURA (601705)**

DRA. AVILLEIRA GARCIA, LAURA

AV DE JOSE HIERRO 94 A C.P: 28521  
912160777

**DRA. HERNANDEZ ALONSO, SILVIA DEL CARMEN (601705)**

DRA. HERNANDEZ ALONSO, SILVIA DEL CARMEN

AV DE JOSE HIERRO 94 A C.P: 28521  
912160777

**HOSPITAL UNIVERSITARIO HM RIVAS (601705)**

HOSPITAL UNIVERSITARIO HM RIVAS

AV DE JOSE HIERRO 94 A C.P: 28521  
912160777

**DR. FELTES OCHOA, JAVIER AMALIO (601705)**

DR. FELTES OCHOA, JAVIER AMALIO

AV DE JOSE HIERRO 94 A C.P: 28521  
912160777

**DR. JUSTO QUINTAS, JUAN (601705)**

DR. JUSTO QUINTAS, JUAN

AV DE JOSE HIERRO 94 A C.P: 28521  
912160777

**DR. OTTA OSHIRO, RENAN JAVIER (450995)**

DR. OTTA OSHIRO, RENAN JAVIER

AV DE JOSE HIERRO 94 A C.P: 28521  
912160777

**DR. ROMERO OTERO, JAVIER (601705)**

DR. ROMERO OTERO, JAVIER

AV DE JOSE HIERRO 94 A C.P: 28521  
912160777

**DR. SALMAN MOHD, SULEIMAN (601014)**

DR. SALMAN MOHD, SULEIMAN

PZ DE LA CONSTITUCION S/N (C.C. RIVAS CENTRO)  
1º C.P: 28522  
917372953

**DRA. GARCIA ROJO, ESTHER (601705)**

DRA. GARCIA ROJO, ESTHER

AV DE JOSE HIERRO 94 A C.P: 28521  
912160777

**DRA. RUIZ PALIMA, GENESSIS ENDRINA (601705)**

DRA. RUIZ PALIMA, GENESSIS ENDRINA

AV DE JOSE HIERRO 94 A C.P: 28521  
912160777

**ROC CLINIC - HOSPITAL UNIVERSITARIO HM RIVAS (450995)**

ROC CLINIC - HOSPITAL UNIVERSITARIO HM RIVAS

AV DE JOSE HIERRO 94 A C.P: 28521  
912160777

## ROZAS DE MADRID (LAS)

### ALERGOLOGIA

**CENTRO MEDICO EL BURGO (601406)**

CENTRO MEDICO EL BURGO

AV DE ESPAÑA 105 C.P: 28231  
916394311

**CLINICA MONMAR (600923)**

CLINICA MONMAR

CL CAMILO JOSÉ CELA 7 C.P: 28231  
916404162

**DRA. LAISECA GARCIA, JIMENA (600923)**

DRA. LAISECA GARCIA, JIMENA

CL CAMILO JOSÉ CELA 7 C.P: 28231  
916404162

**CLINICA ARJONA (601553)**

CLINICA ARJONA

CL ANDRES SEGOVIA 5 C.P: 28231  
910743605

**DR. MARRERO VALERO, CARLOS LUIS (601406)**

DR. MARRERO VALERO, CARLOS LUIS

AV DE ESPAÑA 105 C.P: 28231  
916394311

## ANALISIS CLINICOS

**ANALIZA CENTRO MÉDICO LAS ROZAS (601555)**  
ANALIZA CENTRO MÉDICO LAS ROZAS  
CL LA LONJA 13 C.P: 28230  
916374799

**CENTRO MEDICO EL BURGO (601048)**  
CENTRO MEDICO EL BURGO  
AV DE ESPAÑA 105 17 C.P: 28231  
916394311

**SYNLAB C.E. SANTIAGO AMON (601048)**  
SYNLAB C.E. SANTIAGO AMON  
CL SANTIAGO AMON 25 C.P: 28230  
916376443

**ANALIZA CLINICA MONMAR (601555)**  
ANALIZA CLINICA MONMAR  
CL CAMILO JOSE CELA 14 C.P: 28232  
916404162

**ECHEVARNE LAS ROZAS (280310)**  
ECHEVARNE LAS ROZAS  
CL LA LONJA 13 C.P: 28230  
916374799

## CARDIOLOGIA

**CENTRO MEDICO EL BURGO (601406)**  
CENTRO MEDICO EL BURGO  
AV DE ESPAÑA 105 C.P: 28231  
916394311

**DR. BLAZQUEZ DE MIGUEL, MARCO ANTONIO (600923)**  
DR. BLAZQUEZ DE MIGUEL, MARCO ANTONIO  
CL CAMILO JOSÉ CELA 7 C.P: 28231  
916404162

**CLINICA MONMAR (600923)**  
CLINICA MONMAR  
CL CAMILO JOSÉ CELA 7 C.P: 28231  
916404162

**DR. IBORRA CUEVAS, CRISTIAN (601406)**  
DR. IBORRA CUEVAS, CRISTIAN  
AV DE ESPAÑA 105 C.P: 28231  
916394311

## CIRUGIA GENERAL Y AP. DIGESTIVO

**CENTRO MEDICO EL BURGO (601406)**  
CENTRO MEDICO EL BURGO  
AV DE ESPAÑA 105 C.P: 28231  
916394311

**DR. GIL PEREZ, ANTONIO (600923)**  
DR. GIL PEREZ, ANTONIO  
CL CAMILO JOSÉ CELA 7 C.P: 28231  
916404162

**DRA. SANCHEZ GIL, ANA (601406)**  
DRA. SANCHEZ GIL, ANA  
AV DE ESPAÑA 105 C.P: 28231  
916394311

**CLINICA MONMAR (600923)**  
CLINICA MONMAR  
CL CAMILO JOSÉ CELA 7 C.P: 28231  
916404162

**DR. GILSANZ MARTINEZ, CARLOS (600923)**  
DR. GILSANZ MARTINEZ, CARLOS  
CL CAMILO JOSÉ CELA 7 C.P: 28231  
916404162

## DERMATOLOGIA MEDICO-QUIRURGICA

**CENTRO MEDICO EL BURGO (601406)**  
CENTRO MEDICO EL BURGO  
AV DE ESPAÑA 105 C.P: 28231  
916394311

**DRA. QUINTANA GOMEZ, LISSETTE DEL CARMEN (601406)**  
DRA. QUINTANA GOMEZ, LISSETTE DEL CARMEN  
AV DE ESPAÑA 105 C.P: 28231  
916394311

**DRA. QUESADA CORTES, ALICIA (601406)**  
DRA. QUESADA CORTES, ALICIA  
AV DE ESPAÑA 105 C.P: 28231  
916394311

# DIAGNÓSTICO POR LA IMAGEN

**CLINICA ARJONA (601553)**

**CLINICA ARJONA**

CL ANDRES SEGOVIA 5 C.P: 28231  
910743605

**CLINICA MONMAR (600923)**

**CLINICA MONMAR**

CL CAMILO JOSÉ CELA 7 C.P: 28231  
916404162

**DR. GRIMA OLMEDO, JOSE MARIA (600923)**

**DR. GRIMA OLMEDO, JOSE MARIA**

CL CAMILO JOSÉ CELA 7 C.P: 28231  
916404162

# ENDOCRINOLOGIA Y NUTRICION

**CENTRO MEDICO EL BURGO (601406)**

**CENTRO MEDICO EL BURGO**

AV DE ESPAÑA 105 C.P: 28231  
916394311

**CLINICA MONMAR (600923)**

**CLINICA MONMAR**

CL CAMILO JOSÉ CELA 7 C.P: 28231  
916404162

**DRA. HERNANDO LOPEZ, MAR (601406)**

**DRA. HERNANDO LOPEZ, MAR**

AV DE ESPAÑA 105 C.P: 28231  
916394311

**DRA. PELAZ BERDULLAS, LAURA (601406)**

**DRA. PELAZ BERDULLAS, LAURA**

AV DE ESPAÑA 105 C.P: 28231  
916394311

**DRA. TORRES MORENO, BEATRIZ (600923)**

**DRA. TORRES MORENO, BEATRIZ**

CL CAMILO JOSÉ CELA 7 C.P: 28231  
916404162

# ESTOMATOLOGIA-ODONTOLOGIA

**DR. ROMEU LOPEZ DE SAGREDO,LUIS MARIA (600194)**

**DR. ROMEU LOPEZ DE SAGREDO,LUIS MARIA**

CL MIRALCAMPO 4 BJ C C.P: 28231  
917103869

# FISIOTERAPIA



91 563 20 00 - 900 159 000

# HEMATOLOGIA Y HEMOTERAPIA

**CLINICA MONMAR (600923)**

**CLINICA MONMAR**

CL CAMILO JOSÉ CELA 7 C.P: 28231  
916404162

**DRA. YUSTE PLATERO, MARIA (600923)**

**DRA. YUSTE PLATERO, MARIA**

CL CAMILO JOSÉ CELA 7 C.P: 28231  
916404162

# MAMOGRAFIA

**CENTRO MEDICO EL BURGO (601406)**

**CENTRO MEDICO EL BURGO**

AV DE ESPAÑA 105 C.P: 28231  
916394311

**CLINICA ARJONA (601553)**

**CLINICA ARJONA**

CL ANDRES SEGOVIA 5 C.P: 28231  
910743605

## MEDICINA GENERAL-MEDICINA FAMILIA

### **CENTRO MEDICO EL BURGO (601406)**

**CENTRO MEDICO EL BURGO**  
AV DE ESPAÑA 105 C.P: 28231  
916394311

### **CLINICA MONMAR (600923)**

**CLINICA MONMAR**  
CL CAMILO JOSÉ CELA 7 C.P: 28231  
916404162

### **DR. MONTEGRIFO RENTERO, VICTOR MANUEL (600923)**

**DR. MONTEGRIFO RENTERO, VICTOR MANUEL**  
CL CAMILO JOSÉ CELA 7 C.P: 28231  
916404162

### **DRA. CARTAYA BRITO, CHERRY CAROLINA (601670)**

**DRA. CARTAYA BRITO, CHERRY CAROLINA**  
CL MONACO 4 LO C.P: 28232  
917129567

### **CLINICA ARJONA (601553)**

**CLINICA ARJONA**  
CL ANDRES SEGOVIA 5 C.P: 28231  
910743605

### **DR. DIAZ-PABON GARCIA, LUIS ALFONSO (601406)**

**DR. DIAZ-PABON GARCIA, LUIS ALFONSO**  
AV DE ESPAÑA 105 C.P: 28231  
916394311

### **DRA. ARJONA MUÑOZ, MARCELA DEL PILAR (601553)**

**DRA. ARJONA MUÑOZ, MARCELA DEL PILAR**  
CL ANDRES SEGOVIA 5 C.P: 28231  
910743605

### **DRA. VALERO URBANEJA, MARJORIE CAROLINA (600923)**

**DRA. VALERO URBANEJA, MARJORIE CAROLINA**  
CL CAMILO JOSÉ CELA 7 C.P: 28231  
916404162

## NEUMOLOGÍA

### **CENTRO MEDICO EL BURGO (601406)**

**CENTRO MEDICO EL BURGO**  
AV DE ESPAÑA 105 C.P: 28231  
916394311

### **DR. RODERO BAÑOS, ANDRES CARLOS (601406)**

**DR. RODERO BAÑOS, ANDRES CARLOS**  
AV DE ESPAÑA 105 C.P: 28231  
916394311

## OBSTETRICIA Y GINECOLOGÍA

### **CENTRO MEDICO EL BURGO (601406)**

**CENTRO MEDICO EL BURGO**  
AV DE ESPAÑA 105 C.P: 28231  
916394311

### **CLINICA ARJONA (601553)**

**CLINICA ARJONA**  
CL ANDRES SEGOVIA 5 C.P: 28231  
910743605

### **DRA. MAURA TEJEDA, FLOR ISABEL (601553)**

**DRA. MAURA TEJEDA, FLOR ISABEL**  
CL ANDRES SEGOVIA 5 C.P: 28231  
910743605

### **DRA. MAURA TEJEDA, ISABEL (601406)**

**DRA. MAURA TEJEDA, ISABEL**  
AV DE ESPAÑA 105 C.P: 28231  
916394311

### **DRA. PINA CANDELA, NATALIA (450318)**

**DRA. PINA CANDELA, NATALIA**  
CL SANTIAGO AMON 25 B1 B C.P: 28230  
916376443

## OFTALMOLOGIA

### **CENTRO MEDICO EL BURGO (601406)**

**CENTRO MEDICO EL BURGO**  
AV DE ESPAÑA 105 C.P: 28231  
916394311

### **CLINICA ARJONA (601553)**

**CLINICA ARJONA**  
CL ANDRES SEGOVIA 5 C.P: 28231  
910743605

### **CLINICA MONMAR (600923)**

**CLINICA MONMAR**  
CL CAMILO JOSÉ CELA 7 C.P: 28231  
916404162

### **DRA. ARJONA MUÑOZ, MARCELA (601406)**

**DRA. ARJONA MUÑOZ, MARCELA**  
AV DE ESPAÑA 105 C.P: 28231  
916394311

# OFTALMOLOGIA

**DRA. FERNANDEZ GRANDA, ANA MARIA (600923)**  
**DRA. FERNANDEZ GRANDA, ANA MARIA**  
CL CAMILO JOSÉ CELA 7 C.P: 28231  
916404162

# OTORRINOLARINGOLOGÍA

**CENTRO MEDICO EL BURGO (601406)**  
**CENTRO MEDICO EL BURGO**  
AV DE ESPAÑA 105 C.P: 28231  
916394311

**CLINICA MONMAR (600923)**  
**CLINICA MONMAR**  
CL CAMILO JOSÉ CELA 7 C.P: 28231  
916404162

**DR. MARTINEZ RUIZ-COELLO, ANTONIO (600923)**  
**DR. MARTINEZ RUIZ-COELLO, ANTONIO**  
CL CAMILO JOSÉ CELA 7 C.P: 28231  
916404162

**CLINICA ARJONA (601553)**  
**CLINICA ARJONA**  
CL ANDRES SEGOVIA 5 C.P: 28231  
910743605

**DR. GAVILANES PLASENCIA, JAVIER (600923)**  
**DR. GAVILANES PLASENCIA, JAVIER**  
CL CAMILO JOSÉ CELA 7 C.P: 28231  
916404162

**DRA. RODRIGUEZ CASTEJON, MARIA ANTONIA (601406)**  
**DRA. RODRIGUEZ CASTEJON, MARIA ANTONIA**  
AV DE ESPAÑA 105 C.P: 28231  
916394311

# PSICOLOGIA INFANTIL

**CLINICA MONMAR (600923)**  
**CLINICA MONMAR**  
CL CAMILO JOSÉ CELA 7 C.P: 28231  
916404162

# PSICOLOGÍA



91 563 20 00 - 900 159 000

# PSIQUIATRIA

**CLINICA MONMAR (600923)**  
**CLINICA MONMAR**  
CL CAMILO JOSÉ CELA 7 C.P: 28231  
916404162

**DR. RINCON CENERA, FRANCISCO (600923)**  
**DR. RINCON CENERA, FRANCISCO**  
CL CAMILO JOSÉ CELA 7 C.P: 28231  
916404162

# REHABILITACION

**DRA. GALEANO SANTOS, CARMEN (601317)**  
**DRA. GALEANO SANTOS, CARMEN**  
CL COMUNIDAD DE MADRID 37 C.P: 28231  
916360324

**FISIOBURGOCENTRO LAS ROZAS (601317)**  
**FISIOBURGOCENTRO LAS ROZAS**  
CL COMUNIDAD DE MADRID 37 C.P: 28231  
916360324



# TRAUMATOLOGIA Y CIR.ORTOPEDICA

**CENTRO MEDICO EL BURGO (601406)**

**CENTRO MEDICO EL BURGO**  
AV DE ESPAÑA 105 C.P: 28231  
916394311

**DR. FERRER SANTACREU, EUGENIO MIGUEL (601406)**

**DR. FERRER SANTACREU, EUGENIO MIGUEL**  
AV DE ESPAÑA 105 C.P: 28231  
916394311

**CLINICA MONMAR (600923)**

**CLINICA MONMAR**  
CL CAMILO JOSÉ CELA 7 C.P: 28231  
916404162

**DR. GIL MARTINEZ, PABLO (600923)**

**DR. GIL MARTINEZ, PABLO**  
CL CAMILO JOSÉ CELA 7 C.P: 28231  
916404162

## UROLOGIA

**CLINICA MONMAR (600923)**

**CLINICA MONMAR**  
CL CAMILO JOSÉ CELA 7 C.P: 28231  
916404162

**DR. ARANCE GIL, IGNACIO (600923)**

**DR. ARANCE GIL, IGNACIO**  
CL CAMILO JOSÉ CELA 7 C.P: 28231  
916404162

## SAN AGUSTÍN DEL GUADALIX

### ANALISIS CLINICOS

**ANALIZA CLINICA MEDICSAN (601555)**

**ANALIZA CLINICA MEDICSAN**  
CL FELIX SANZ 17 C.P: 28750  
918435319

**CLINICA MEDICSAN (280913)**

**CLINICA MEDICSAN**  
CL FELIX SANZ 17 C.P: 28750  
918435319

### APARATO DIGESTIVO. PROCTOLOGIA

**CLINICA MEDICSAN (601133)**

**CLINICA MEDICSAN**  
CL DE FELIX SANZ 17 C.P: 28750  
918435319

### ATS

**CLINICA MEDICSAN (601133)**

**CLINICA MEDICSAN**  
CL DE FELIX SANZ 17 C.P: 28750  
918435319

**CLINICA MEDICSAN (280913)**

**CLINICA MEDICSAN**  
CL FELIX SANZ 17 C.P: 28750  
918435319

### CARDIOLOGIA

**CLINICA MEDICSAN (601133)**

**CLINICA MEDICSAN**  
CL DE FELIX SANZ 17 C.P: 28750  
918435319

# CIRUGIA GENERAL Y AP. DIGESTIVO

CLINICA MEDICSAN (601133)  
CLINICA MEDICSAN  
CL DE FELIX SANZ 17 C.P: 28750  
918435319

# ENDOCRINOLOGIA Y NUTRICION

CLINICA MEDICSAN (601133)  
CLINICA MEDICSAN  
CL DE FELIX SANZ 17 C.P: 28750  
918435319

# ESTOMATOLOGIA-ODONTOLOGIA

CLINICA DENTAL ADORACION MARTINEZ ZARZUELA  
(601440)  
CLINICA DENTAL ADORACION MARTINEZ ZARZUELA  
AV DE MADRID 8 C.P: 28750  
918419348

# MEDICINA GENERAL-MEDICINA FAMILIA

CLINICA MEDICSAN (601133)  
CLINICA MEDICSAN  
CL DE FELIX SANZ 17 C.P: 28750  
918435319

CONSULTA MEDICINA GENERAL DR. RESTITUTO DE  
GRADO (601442)  
CONSULTA MEDICINA GENERAL DR. RESTITUTO DE  
GRADO  
PZ JUAN CARLOS I 1 6ª BJ A C.P: 28750  
918435541

# OBSTETRICIA Y GINECOLOGÍA

CLINICA MEDICSAN (601133)  
CLINICA MEDICSAN  
CL DE FELIX SANZ 17 C.P: 28750  
918435319

# PEDIATRIA

CLINICA MEDICSAN (601133)  
CLINICA MEDICSAN  
CL DE FELIX SANZ 17 C.P: 28750  
918435319

# PSICOLOGIA INFANTIL

CLINICA MEDICSAN (601133)  
CLINICA MEDICSAN  
CL DE FELIX SANZ 17 C.P: 28750  
918435319

# PSICOLOGÍA



91 563 20 00 - 900 159 000

# PSIQUIATRIA

**CLINICA MEDICSAN (601133)**

CLINICA MEDICSAN

CL DE FELIX SANZ 17 C.P: 28750  
918435319

# TRAUMATOLOGIA Y CIR.ORTOPEDICA

**CLINICA MEDICSAN (601133)**

CLINICA MEDICSAN

CL DE FELIX SANZ 17 C.P: 28750  
918435319

# SAN FERNANDO DE HENARES

# ALERGOLOGIA

**CLINICA HENARES (601573)**

CLINICA HENARES

CL PALENCIA 5 C.P: 28830  
910471599

**DRA. BLAZQUEZ FERNANDEZ, MARIA (601573)**

DRA. BLAZQUEZ FERNANDEZ, MARIA

CL PALENCIA 5 C.P: 28830  
910471599

# ANALISIS CLINICOS

**CLINICA ABLA (280913)**

CLINICA ABLA

CL ANTONIO MACHADO 61 BJ C.P: 28830  
916601861

# ANGIOLOGIA Y CIRUGIA VASCULAR

**CLINICA HENARES (601573)**

CLINICA HENARES

CL PALENCIA 5 C.P: 28830  
910471599

**DRA. LAIME ALVAREZ, ILSEM VERONICA (601573)**

DRA. LAIME ALVAREZ, ILSEM VERONICA

CL PALENCIA 5 C.P: 28830  
910471599

# ATS

**CLINICA ABLA (280913)**

CLINICA ABLA

CL ANTONIO MACHADO 61 BJ C.P: 28830  
916601861

**CLINICA ABLA (601423)**

CLINICA ABLA

CL ANTONIO MACHADO 61 BJ C.P: 28830  
916601861

## ATS

**CLINICA HENARES (601573)**  
CLINICA HENARES  
CL PALENCIA 5 C.P: 28830  
910471599

**SRA. ALVAREZ ROCHA, MANUELA (601573)**  
SRA. ALVAREZ ROCHA, MANUELA  
CL PALENCIA 5 C.P: 28830  
910471599

## CARDIOLOGIA

**CLINICA HENARES (601573)**  
CLINICA HENARES  
CL PALENCIA 5 C.P: 28830  
910471599

**DR. GUERRA CASAÑAS, REDDY (601573)**  
DR. GUERRA CASAÑAS, REDDY  
CL PALENCIA 5 C.P: 28830  
910471599

## CIRUGIA GENERAL Y AP. DIGESTIVO

**CLINICA HENARES (601573)**  
CLINICA HENARES  
CL PALENCIA 5 C.P: 28830  
910471599

**DR. FERNANDEZ ROLDAN, ROBERTO (601573)**  
DR. FERNANDEZ ROLDAN, ROBERTO  
CL PALENCIA 5 C.P: 28830  
910471599

## DENSITOMETRIA



91 563 20 00 - 900 159 000

## DERMATOLOGIA MEDICO-QUIRURGICA

**CLINICA HENARES (601573)**  
CLINICA HENARES  
CL PALENCIA 5 C.P: 28830  
910471599

**DR. MUÑOZ GUILLEN, JOSE ANTONIO (601573)**  
DR. MUÑOZ GUILLEN, JOSE ANTONIO  
CL PALENCIA 5 C.P: 28830  
910471599

## DIAGNÓSTICO POR LA IMAGEN

**CLINICA HENARES (601573)**  
CLINICA HENARES  
CL PALENCIA 5 C.P: 28830  
910471599

## ENDOCRINOLOGIA Y NUTRICION

**CLINICA ABLA (601423)**  
CLINICA ABLA  
CL ANTONIO MACHADO 61 BJ C.P: 28830  
916601861

**DR. GOMEZ BLASCO, RAFAEL ANTONIO (601423)**  
DR. GOMEZ BLASCO, RAFAEL ANTONIO  
CL ANTONIO MACHADO 61 BJ C.P: 28830  
916601861

# ESTOMATOLOGIA-ODONTOLOGIA

**CLINICA HENARES (601573)**

CLINICA HENARES

CL PALENCIA 5 C.P: 28830

910471599

# FISIOTERAPIA



91 563 20 00 - 900 159 000

# MAMOGRAFIA

**CLINICA HENARES (601573)**

CLINICA HENARES

CL PALENCIA 5 C.P: 28830

910471599

# MEDICINA GENERAL-MEDICINA FAMILIA

**CLINICA ABLA (601423)**

CLINICA ABLA

CL ANTONIO MACHADO 61 BJ C.P: 28830

916601861

**DR. CORTES DURAN, AGUSTIN (601573)**

DR. CORTES DURAN, AGUSTIN

CL PALENCIA 5 C.P: 28830

910471599

**DRA. ROJAS MEZA, LILINA LIS (601423)**

DRA. ROJAS MEZA, LILINA LIS

CL ANTONIO MACHADO 61 BJ C.P: 28830

916601861

**CLINICA HENARES (601573)**

CLINICA HENARES

CL PALENCIA 5 C.P: 28830

910471599

**DRA. HONDARES ALBERTINI, MARIA CARLA (601573)**

DRA. HONDARES ALBERTINI, MARIA CARLA

CL PALENCIA 5 C.P: 28830

910471599

# NEUROLOGIA

**CLINICA HENARES (601573)**

CLINICA HENARES

CL PALENCIA 5 C.P: 28830

910471599

# OBSTETRICIA Y GINECOLOGÍA

**CLINICA HENARES (601573)**

CLINICA HENARES

CL PALENCIA 5 C.P: 28830

910471599

**DR. RUIZ DE LA HERMOSA BOU, JOSE IGNACIO (601573)**

DR. RUIZ DE LA HERMOSA BOU, JOSE IGNACIO

CL PALENCIA 5 C.P: 28830

910471599

## OFTALMOLOGIA

**CLINICA HENARES (601573)**  
CLINICA HENARES  
CL PALENCIA 5 C.P: 28830  
910471599

**DR. MHANNA, HASAN (601573)**  
DR. MHANNA, HASAN  
CL PALENCIA 5 C.P: 28830  
910471599

## OTORRINOLARINGOLOGÍA

**CLINICA HENARES (601573)**  
CLINICA HENARES  
CL PALENCIA 5 C.P: 28830  
910471599

**DR. LORA DIAZ, JOSE JOAQUIN (601573)**  
DR. LORA DIAZ, JOSE JOAQUIN  
CL PALENCIA 5 C.P: 28830  
910471599

## PEDIATRIA

**CLINICA HENARES (601573)**  
CLINICA HENARES  
CL PALENCIA 5 C.P: 28830  
910471599

**DRA. SASTRE GARCIA, MARIA JESUS (601573)**  
DRA. SASTRE GARCIA, MARIA JESUS  
CL PALENCIA 5 C.P: 28830  
910471599

## PSICOLOGÍA



91 563 20 00 - 900 159 000

## PSIQUIATRIA

**CLINICA ABLA (601423)**  
CLINICA ABLA  
CL ANTONIO MACHADO 61 BJ C.P: 28830  
916601861

**DRA. ROJAS DE LA VIUDA, MARIA JESUS (601423)**  
DRA. ROJAS DE LA VIUDA, MARIA JESUS  
CL ANTONIO MACHADO 61 BJ C.P: 28830  
916601861

## REHABILITACION

**CLINICA ABLA (601423)**  
CLINICA ABLA  
CL ANTONIO MACHADO 61 BJ C.P: 28830  
916601861

**DRA. PALACIO MENENDEZ, ANGELES (601423)**  
DRA. PALACIO MENENDEZ, ANGELES  
CL ANTONIO MACHADO 61 BJ C.P: 28830  
916601861

## REUMATOLOGIA

**CLINICA HENARES (601573)**  
CLINICA HENARES  
CL PALENCIA 5 C.P: 28830  
910471599

**DRA. MARTINEZ CAL, MARIA BELEN (601573)**  
DRA. MARTINEZ CAL, MARIA BELEN  
CL PALENCIA 5 C.P: 28830  
910471599

# TRAUMATOLOGIA Y CIR.ORTOPEDICA

**CLINICA HENARES (601573)**  
CLINICA HENARES  
CL PALENCIA 5 C.P: 28830  
910471599

**DR. CAMACHO CARDENAS, EDUARDO FELIX (601573)**  
DR. CAMACHO CARDENAS, EDUARDO FELIX  
CL PALENCIA 5 C.P: 28830  
910471599

# UROLOGIA

**CLINICA HENARES (601573)**  
CLINICA HENARES  
CL PALENCIA 5 C.P: 28830  
910471599

**DR. MAINEZ RODRIGUEZ, JUAN ANTONIO (601573)**  
DR. MAINEZ RODRIGUEZ, JUAN ANTONIO  
CL PALENCIA 5 C.P: 28830  
910471599

# SAN LORENZO DE EL ESCORIAL

## ALERGOLOGIA

**CENTRO MEDICO ESCORIAL (280237)**  
CENTRO MEDICO ESCORIAL  
CL VELAZQUEZ 17 C.P: 28200  
918961020

**DRA. ANAUT AICUA, ANA JESUS (280237)**  
DRA. ANAUT AICUA, ANA JESUS  
CL VELAZQUEZ 17 C.P: 28200  
918961020

## ANALISIS CLINICOS

**ALFALAB (280237)**  
ALFALAB  
CL VELAZQUEZ 17 C.P: 28200  
918961020

**ANALIZA (280237)**  
ANALIZA  
CL VELAZQUEZ 17 C.P: 28200  
918961020

**ANALIZA CENTRO MÉDICO EL ESCORIAL (601555)**  
ANALIZA CENTRO MÉDICO EL ESCORIAL  
CL VELAZQUEZ 17 C.P: 28200  
918961020

**CENTRO MEDICO ESCORIAL (280237)**  
CENTRO MEDICO ESCORIAL  
CL VELAZQUEZ 17 C.P: 28200  
918961020

## CIRUGIA GENERAL Y AP. DIGESTIVO

**CENTRO MEDICO ESCORIAL (280237)**  
CENTRO MEDICO ESCORIAL  
CL VELAZQUEZ 17 C.P: 28200  
918961020

**DR. DIAZ CONRADI, RAMON (280237)**  
DR. DIAZ CONRADI, RAMON  
CL VELAZQUEZ 17 C.P: 28200  
918961020

## DERMATOLOGIA MEDICO-QUIRURGICA

**CENTRO MEDICO ESCORIAL (280237)**  
CENTRO MEDICO ESCORIAL  
CL VELAZQUEZ 17 C.P: 28200  
918961020

# FISIOTERAPIA



91 563 20 00 - 900 159 000

## MEDICINA GENERAL-MEDICINA FAMILIA

**CENTRO MEDICO ESCORIAL (280237)**

CENTRO MEDICO ESCORIAL

CL VELAZQUEZ 17 C.P: 28200  
918961020

**DR. SANCHIS CIENFUEGOS JOVELLANOS, RICARDO (280237)**

DR. SANCHIS CIENFUEGOS JOVELLANOS, RICARDO

CL VELAZQUEZ 17 C.P: 28200  
918961020

**DRA. GONZALEZ PINILLA, SILVIA (280237)**

DRA. GONZALEZ PINILLA, SILVIA

CL VELAZQUEZ 17 C.P: 28200  
918961020

**DR. HERNANDEZ DIAZ, JOSE ANGEL (280237)**

DR. HERNANDEZ DIAZ, JOSE ANGEL

CL VELAZQUEZ 17 C.P: 28200  
918961020

**DR. ZARCO ALONSO, JOSE CARLOS (280237)**

DR. ZARCO ALONSO, JOSE CARLOS

CL VELAZQUEZ 17 C.P: 28200  
918961020

**DRA. VIDIELLA EGUILUZ, BELEN (280237)**

DRA. VIDIELLA EGUILUZ, BELEN

CL VELAZQUEZ 17 C.P: 28200  
918961020

## OBSTETRICIA Y GINECOLOGÍA

**CENTRO MEDICO ESCORIAL (280237)**

CENTRO MEDICO ESCORIAL

CL VELAZQUEZ 17 C.P: 28200  
918961020

**DR. RODRIGUEZ SAN MARTIN, FLORENTINO MANUEL (280237)**

DR. RODRIGUEZ SAN MARTIN, FLORENTINO MANUEL

CL VELAZQUEZ 17 C.P: 28200  
918961020

## OFTALMOLOGIA

**CENTRO MEDICO ESCORIAL (280237)**

CENTRO MEDICO ESCORIAL

CL VELAZQUEZ 17 C.P: 28200  
918961020

**DR. GALLARDO SANCHEZ, LUIS MIGUEL (280237)**

DR. GALLARDO SANCHEZ, LUIS MIGUEL

CL VELAZQUEZ 17 C.P: 28200  
918961020

## PEDIATRIA

**CENTRO MEDICO ESCORIAL (280237)**

CENTRO MEDICO ESCORIAL

CL VELAZQUEZ 17 C.P: 28200  
918961020

**DR. HERNANDEZ DIAZ, JOSE ANGEL (280237)**

DR. HERNANDEZ DIAZ, JOSE ANGEL

CL VELAZQUEZ 17 C.P: 28200  
918961020

## REHABILITACION

**CENTRO MEDICO ESCORIAL (280237)**

CENTRO MEDICO ESCORIAL

CL VELAZQUEZ 17 C.P: 28200  
918961020

**DR. VARELA DONOSO, ENRIQUE (280237)**

DR. VARELA DONOSO, ENRIQUE

CL VELAZQUEZ 17 C.P: 28200  
918961020



# TRAUMATOLOGIA Y CIR.ORTOPEDICA

**CENTRO MEDICO ESCORIAL (280237)**  
CENTRO MEDICO ESCORIAL  
CL VELAZQUEZ 17 C.P: 28200  
918961020

**DRA. JARA MARCOS, ANA MARIA (280237)**  
DRA. JARA MARCOS, ANA MARIA  
CL VELAZQUEZ 17 C.P: 28200  
918961020

## UROLOGIA

**CENTRO MEDICO ESCORIAL (280237)**  
CENTRO MEDICO ESCORIAL  
CL VELAZQUEZ 17 C.P: 28200  
918961020

## SAN MARTÍN DE LA VEGA

## ANALISIS CLINICOS

**CLINICA SAN MARTIN (280913)**  
CLINICA SAN MARTIN  
CL GRECO 41 C.P: 28330  
918958295

## ATS

**CLINICA SAN MARTIN (280913)**  
CLINICA SAN MARTIN  
CL GRECO 41 C.P: 28330  
918958295

## MEDICINA GENERAL-MEDICINA FAMILIA

**CLINICA SAN MARTIN (280514)**  
CLINICA SAN MARTIN  
CL DEL GRECO 41 C.P: 28330  
918958295

## PEDIATRIA

**CLINICA SAN MARTIN (280514)**  
CLINICA SAN MARTIN  
CL DEL GRECO 41 C.P: 28330  
918958295

## PSICOLOGÍA



91 563 20 00 - 900 159 000

# SAN MARTÍN DE VALDEIGLESIAS

## MEDICINA GENERAL-MEDICINA FAMILIA

CONSULTA MEDICINA GENERAL DRA. ELIA GRAÑEDA MUÑOZ (601436)

CONSULTA MEDICINA GENERAL DRA. ELIA GRAÑEDA MUÑOZ

CL CORREDERA BAJA 2 1º IZ C.P: 28680  
619788396

# SAN SEBASTIÁN DE LOS REYES

## ALERGOLOGIA

CENTRO MEDICO VALDAVIA SAN SEBASTIAN DE LOS REYES (280224)

CENTRO MEDICO VALDAVIA SAN SEBASTIAN DE LOS REYES

AV DE CASTILLA LA MANCHA 164 C.P: 28701  
916636142

DR. TRAMPAL GONZALEZ, ALBERTO (280221)

DR. TRAMPAL GONZALEZ, ALBERTO

AV ESPAÑA 46 C.P: 28701  
916540022

CLINICA MADRID (280221)

CLINICA MADRID

AV ESPAÑA 46 C.P: 28701  
916540022

## ANALISIS CLINICOS

ANALIZA CENTRO MÉDICO VALDAVIA (601555)

ANALIZA CENTRO MÉDICO VALDAVIA

AV CASTILLA LA MANCHA 164 C.P: 28700  
902027807

CENTRO MEDICO VALDAVIA SAN SEBASTIAN DE LOS REYES (280224)

CENTRO MEDICO VALDAVIA SAN SEBASTIAN DE LOS REYES

AV DE CASTILLA LA MANCHA 164 C.P: 28701  
916636142

DRA. DE MIGUEL ORDAZ, VICTORIA (280221)

DRA. DE MIGUEL ORDAZ, VICTORIA

AV ESPAÑA 46 C.P: 28701  
916540022

ANALIZA CLÍNICA MADRID ( S.S. REYES) (601555)

ANALIZA CLÍNICA MADRID ( S.S. REYES)

AV DE ESPAÑA 46 C.P: 28701  
916540022

CLINICA MADRID (280221)

CLINICA MADRID

AV ESPAÑA 46 C.P: 28701  
916540022

DRA. FERNANDEZ DE VEGA Y LOSADA, MARIA EUGENIA (280527)

DRA. FERNANDEZ DE VEGA Y LOSADA, MARIA EUGENIA

CL REAL VIEJA 2 2 B C.P: 28703  
916511133

ECHEVARNE MEDICLINIC (280310)

ECHEVARNE MEDICLINIC

CL JULIO REY PASTOR 6 C.P: 28702  
914444496

# ANGIOLOGIA Y CIRUGIA VASCULAR

**CENTRO MEDICO VALDAVIA SAN SEBASTIAN DE LOS REYES (280224)**

CENTRO MEDICO VALDAVIA SAN SEBASTIAN DE LOS REYES

AV DE CASTILLA LA MANCHA 164 C.P: 28701  
916636142

# APARATO DIGESTIVO. PROCTOLOGIA

**CENTRO MEDICO VALDAVIA SAN SEBASTIAN DE LOS REYES (280224)**

CENTRO MEDICO VALDAVIA SAN SEBASTIAN DE LOS REYES

AV DE CASTILLA LA MANCHA 164 C.P: 28701  
916636142

**DR. ALVAREZ VELA, JULIO (280221)**

DR. ALVAREZ VELA, JULIO

AV ESPAÑA 46 C.P: 28701  
916540022

**CLINICA MADRID (280221)**

CLINICA MADRID

AV ESPAÑA 46 C.P: 28701  
916540022

**DRA. ORTIZ DURAN, MARIA (280221)**

DRA. ORTIZ DURAN, MARIA

AV ESPAÑA 46 C.P: 28701  
916540022

# ATS

**CENTRO MEDICO VALDAVIA SAN SEBASTIAN DE LOS REYES (280224)**

CENTRO MEDICO VALDAVIA SAN SEBASTIAN DE LOS REYES

AV DE CASTILLA LA MANCHA 164 C.P: 28701  
916636142

**SRA. ALARCON HERNANDEZ, GLORIA (280221)**

SRA. ALARCON HERNANDEZ, GLORIA

AV ESPAÑA 46 C.P: 28701  
916540022

**CLINICA MADRID (280221)**

CLINICA MADRID

AV ESPAÑA 46 C.P: 28701  
916540022

# CARDIOLOGIA

**CENTRO MEDICO VALDAVIA SAN SEBASTIAN DE LOS REYES (280224)**

CENTRO MEDICO VALDAVIA SAN SEBASTIAN DE LOS REYES

AV DE CASTILLA LA MANCHA 164 C.P: 28701  
916636142

**DR. ISSA KHIZOUZ, RAMSI (280221)**

DR. ISSA KHIZOUZ, RAMSI

AV ESPAÑA 46 C.P: 28701  
916540022

**CLINICA MADRID (280221)**

CLINICA MADRID

AV ESPAÑA 46 C.P: 28701  
916540022

# CIRUGIA GENERAL Y AP. DIGESTIVO

**CENTRO MEDICO VALDAVIA SAN SEBASTIAN DE LOS REYES (280224)**

CENTRO MEDICO VALDAVIA SAN SEBASTIAN DE LOS REYES

AV DE CASTILLA LA MANCHA 164 C.P: 28701  
916636142

**CLINICA MADRID (280221)**

CLINICA MADRID

AV ESPAÑA 46 C.P: 28701  
916540022

# CIRUGIA GENERAL Y AP. DIGESTIVO

**DR. SIERRA GARCIA, ANTONIO (280221)**  
**DR. SIERRA GARCIA, ANTONIO**  
AV ESPAÑA 46 C.P: 28701  
916540022

# DENSITOMETRIA



91 563 20 00 - 900 159 000

# DERMATOLOGIA MEDICO-QUIRURGICA

**CENTRO MEDICO VALDAVIA SAN SEBASTIAN DE LOS REYES (280224)**  
**CENTRO MEDICO VALDAVIA SAN SEBASTIAN DE LOS REYES**  
AV DE CASTILLA LA MANCHA 164 C.P: 28701  
916636142

**CLINICA MADRID (280221)**  
**CLINICA MADRID**  
AV ESPAÑA 46 C.P: 28701  
916540022

# DIAGNÓSTICO POR LA IMAGEN

**CLINICA MADRID (280221)**  
**CLINICA MADRID**  
AV ESPAÑA 46 C.P: 28701  
916540022

**SR. CARRASCO RUBIO, ALFONSO (280221)**  
**SR. CARRASCO RUBIO, ALFONSO**  
AV ESPAÑA 46 C.P: 28701  
916540022

# ENDOCRINOLOGIA Y NUTRICION

**CENTRO MEDICO VALDAVIA SAN SEBASTIAN DE LOS REYES (280224)**  
**CENTRO MEDICO VALDAVIA SAN SEBASTIAN DE LOS REYES**  
AV DE CASTILLA LA MANCHA 164 C.P: 28701  
916636142

**CLINICA MADRID (280221)**  
**CLINICA MADRID**  
AV ESPAÑA 46 C.P: 28701  
916540022

**DRA. HELLIN VAZQUEZ, MARIA ROSARIO (280221)**  
**DRA. HELLIN VAZQUEZ, MARIA ROSARIO**  
AV ESPAÑA 46 C.P: 28701  
916540022

# ESTOMATOLOGIA-ODONTOLOGIA

**CENTRO MEDICO VALDAVIA SAN SEBASTIAN DE LOS REYES (280224)**  
**CENTRO MEDICO VALDAVIA SAN SEBASTIAN DE LOS REYES**  
AV DE CASTILLA LA MANCHA 164 C.P: 28701  
916636142

**CLINICA MADRID (280221)**  
**CLINICA MADRID**  
AV ESPAÑA 46 C.P: 28701  
916540022

# ESTOMATOLOGIA-ODONTOLOGIA

**DR. GONZALEZ ALARCON, DAVID (280221)**  
**DR. GONZALEZ ALARCON, DAVID**  
AV ESPAÑA 46 C.P: 28701  
916540022

**DR. VENERANDO HUAQUIPACO TEJADA, JOSE (280221)**  
**DR. VENERANDO HUAQUIPACO TEJADA, JOSE**  
AV ESPAÑA 46 C.P: 28701  
916540022

**DRA. BUGELLA, SILVIA (280221)**  
**DRA. BUGELLA, SILVIA**  
AV ESPAÑA 46 C.P: 28701  
916540022

**DRA. MASA, ALICIA (280221)**  
**DRA. MASA, ALICIA**  
AV ESPAÑA 46 C.P: 28701  
916540022

# FISIOTERAPIA



91 563 20 00 - 900 159 000

# MAMOGRAFIA

**CENTRO MEDICO VALDAVIA SAN SEBASTIAN DE LOS REYES (280224)**  
**CENTRO MEDICO VALDAVIA SAN SEBASTIAN DE LOS REYES**  
AV DE CASTILLA LA MANCHA 164 C.P: 28701  
916636142

**CLINICA MADRID (280221)**  
**CLINICA MADRID**  
AV ESPAÑA 46 C.P: 28701  
916540022

# MEDICINA GENERAL-MEDICINA FAMILIA

**CENTRO MEDICO LA DEHESA (601633)**  
**CENTRO MEDICO LA DEHESA**  
PS GREGORIO MARAÑON 6 C.P: 28702  
916678724

**CENTRO MEDICO VALDAVIA SAN SEBASTIAN DE LOS REYES (280224)**  
**CENTRO MEDICO VALDAVIA SAN SEBASTIAN DE LOS REYES**  
AV DE CASTILLA LA MANCHA 164 C.P: 28701  
916636142

**CLINICA MADRID (280221)**  
**CLINICA MADRID**  
AV ESPAÑA 46 C.P: 28701  
916540022

**DR. ABAD ESTEBAN, JOSE MARIA (280221)**  
**DR. ABAD ESTEBAN, JOSE MARIA**  
AV ESPAÑA 46 C.P: 28701  
916540022

**DR. BALTASAR CASTILLO, JIMMY ALEX (280221)**  
**DR. BALTASAR CASTILLO, JIMMY ALEX**  
AV ESPAÑA 46 C.P: 28701  
916540022

**DR. FERNANDEZ USON, JAVIER (280221)**  
**DR. FERNANDEZ USON, JAVIER**  
AV ESPAÑA 46 C.P: 28701  
916540022

**DR. GARCIA RODRIGUEZ, FERNANDO (280221)**  
**DR. GARCIA RODRIGUEZ, FERNANDO**  
AV ESPAÑA 46 C.P: 28701  
916540022

# MEDICINA INTERNA

**CENTRO MEDICO VALDAVIA SAN SEBASTIAN DE LOS REYES (280224)**

CENTRO MEDICO VALDAVIA SAN SEBASTIAN DE LOS REYES

AV DE CASTILLA LA MANCHA 164 C.P: 28701  
916636142

**DR. GARCIA ESCANDON, LUIS FERNANDO (280221)**

DR. GARCIA ESCANDON, LUIS FERNANDO

AV ESPAÑA 46 C.P: 28701  
916540022

**CLINICA MADRID (280221)**

CLINICA MADRID

AV ESPAÑA 46 C.P: 28701  
916540022

# NEUMOLOGÍA

**CENTRO MEDICO VALDAVIA SAN SEBASTIAN DE LOS REYES (280224)**

CENTRO MEDICO VALDAVIA SAN SEBASTIAN DE LOS REYES

AV DE CASTILLA LA MANCHA 164 C.P: 28701  
916636142

# NEUROFISIOLOGÍA CLÍNICA

**CLINICA MADRID (280221)**

CLINICA MADRID

AV ESPAÑA 46 C.P: 28701  
916540022

# NEUROLOGIA

**CENTRO MEDICO VALDAVIA SAN SEBASTIAN DE LOS REYES (280224)**

CENTRO MEDICO VALDAVIA SAN SEBASTIAN DE LOS REYES

AV DE CASTILLA LA MANCHA 164 C.P: 28701  
916636142

**DR. RAMOS CARRILLO, LUIS FERNANDO (280221)**

DR. RAMOS CARRILLO, LUIS FERNANDO

AV ESPAÑA 46 C.P: 28701  
916540022

**CLINICA MADRID (280221)**

CLINICA MADRID

AV ESPAÑA 46 C.P: 28701  
916540022

# OBSTETRICIA Y GINECOLOGÍA

**CENTRO MEDICO VALDAVIA SAN SEBASTIAN DE LOS REYES (280224)**

CENTRO MEDICO VALDAVIA SAN SEBASTIAN DE LOS REYES

AV DE CASTILLA LA MANCHA 164 C.P: 28701  
916636142

**DR. BAEZA VERA, ARMANDO (280221)**

DR. BAEZA VERA, ARMANDO

AV ESPAÑA 46 C.P: 28701  
916540022

**CLINICA MADRID (280221)**

CLINICA MADRID

AV ESPAÑA 46 C.P: 28701  
916540022

**DR. PEREA GARCIA, CLEMENTE (280355)**

DR. PEREA GARCIA, CLEMENTE

CL REAL 5 C.P: 28703  
916539815

# OBSTETRICIA Y GINECOLOGÍA

**DR. ZAFRA ORTEGA, ANTONIO (280221)**  
DR. ZAFRA ORTEGA, ANTONIO  
AV ESPAÑA 46 C.P: 28701  
916540022

**DRA. RICO GOMEZ, BARBARA (280221)**  
DRA. RICO GOMEZ, BARBARA  
AV ESPAÑA 46 C.P: 28701  
916540022

# OFTALMOLOGIA

**CENTRO MEDICO VALDAVIA SAN SEBASTIAN DE LOS REYES (280224)**  
CENTRO MEDICO VALDAVIA SAN SEBASTIAN DE LOS REYES  
AV DE CASTILLA LA MANCHA 164 C.P: 28701  
916636142

**CLINICA MADRID (280221)**  
CLINICA MADRID  
AV ESPAÑA 46 C.P: 28701  
916540022

**DRA. FERNANDEZ CURSACH, MARIA LUISA (280221)**  
DRA. FERNANDEZ CURSACH, MARIA LUISA  
AV ESPAÑA 46 C.P: 28701  
916540022

**DRA. PEON SAAVEDRA, ADELAIDA MARGARITA (280221)**  
DRA. PEON SAAVEDRA, ADELAIDA MARGARITA  
AV ESPAÑA 46 C.P: 28701  
916540022

# OTORRINOLARINGOLOGÍA

**CENTRO MEDICO VALDAVIA SAN SEBASTIAN DE LOS REYES (280224)**  
CENTRO MEDICO VALDAVIA SAN SEBASTIAN DE LOS REYES  
AV DE CASTILLA LA MANCHA 164 C.P: 28701  
916636142

**CLINICA MADRID (280221)**  
CLINICA MADRID  
AV ESPAÑA 46 C.P: 28701  
916540022

**DR. UEHARA BENITES, MICHEL ANGEL (280221)**  
DR. UEHARA BENITES, MICHEL ANGEL  
AV ESPAÑA 46 C.P: 28701  
916540022

# PEDIATRIA

**CENTRO MEDICO LA DEHESA (601633)**  
CENTRO MEDICO LA DEHESA  
PS GREGORIO MARAÑON 6 C.P: 28702  
916678724

**CENTRO MEDICO VALDAVIA SAN SEBASTIAN DE LOS REYES (280224)**  
CENTRO MEDICO VALDAVIA SAN SEBASTIAN DE LOS REYES  
AV DE CASTILLA LA MANCHA 164 C.P: 28701  
916636142

**DRA. MORENO SOLERA, CARMEN (280224)**  
DRA. MORENO SOLERA, CARMEN  
AV DE CASTILLA LA MANCHA 164 C.P: 28701  
916636142

# PSIQUIATRIA

**CENTRO MEDICO VALDAVIA SAN SEBASTIAN DE LOS REYES (280224)**  
CENTRO MEDICO VALDAVIA SAN SEBASTIAN DE LOS REYES  
AV DE CASTILLA LA MANCHA 164 C.P: 28701  
916636142

**CLINICA MADRID (280221)**  
CLINICA MADRID  
AV ESPAÑA 46 C.P: 28701  
916540022

# PSIQUIATRIA

**DR. NAPAL SANCHEZ, MIGUEL HECTOR (280221)**  
**DR. NAPAL SANCHEZ, MIGUEL HECTOR**  
AV ESPAÑA 46 C.P: 28701  
916540022

# REHABILITACION

**CENTRO MEDICO LA DEHESA (601633)**  
**CENTRO MEDICO LA DEHESA**  
PS GREGORIO MARAÑON 6 C.P: 28702  
916678724

**DRA. VILAS VILLA, CARMEN (280221)**  
**DRA. VILAS VILLA, CARMEN**  
AV ESPAÑA 46 C.P: 28701  
916540022

**CLINICA MADRID (280221)**  
**CLINICA MADRID**  
AV ESPAÑA 46 C.P: 28701  
916540022

# REUMATOLOGIA

**CENTRO MEDICO VALDAVIA SAN SEBASTIAN DE LOS REYES (280224)**  
**CENTRO MEDICO VALDAVIA SAN SEBASTIAN DE LOS REYES**  
AV DE CASTILLA LA MANCHA 164 C.P: 28701  
916636142

**CLINICA MADRID (280221)**  
**CLINICA MADRID**  
AV ESPAÑA 46 C.P: 28701  
916540022

# TRAUMATOLOGIA Y CIR.ORTOPEDICA

**CENTRO MEDICO LA DEHESA (601633)**  
**CENTRO MEDICO LA DEHESA**  
PS GREGORIO MARAÑON 6 C.P: 28702  
916678724

**CENTRO MEDICO VALDAVIA SAN SEBASTIAN DE LOS REYES (280224)**  
**CENTRO MEDICO VALDAVIA SAN SEBASTIAN DE LOS REYES**  
AV DE CASTILLA LA MANCHA 164 C.P: 28701  
916636142

**CLINICA MADRID (280221)**  
**CLINICA MADRID**  
AV ESPAÑA 46 C.P: 28701  
916540022

**DR. MORALES RAMOS, ANTONIO JOSE (280221)**  
**DR. MORALES RAMOS, ANTONIO JOSE**  
AV ESPAÑA 46 C.P: 28701  
916540022

# UROLOGIA

**CENTRO MEDICO VALDAVIA SAN SEBASTIAN DE LOS REYES (280224)**  
**CENTRO MEDICO VALDAVIA SAN SEBASTIAN DE LOS REYES**  
AV DE CASTILLA LA MANCHA 164 C.P: 28701  
916636142

**CLINICA MADRID (280221)**  
**CLINICA MADRID**  
AV ESPAÑA 46 C.P: 28701  
916540022

**DR. GARCIA NIETO, MARINO ORTIN (280221)**  
**DR. GARCIA NIETO, MARINO ORTIN**  
AV ESPAÑA 46 C.P: 28701  
916540022



# SEVILLA LA NUEVA

## ALERGOLOGIA

**CENTRO MEDICO EL HORREO (601616)**  
CENTRO MEDICO EL HORREO  
CL GRAL. ASENSIO 1 1º C.P: 28609  
656881705

**DR. MARRERO VALERO, CARLOS LUIS (601616)**  
DR. MARRERO VALERO, CARLOS LUIS  
CL GRAL. ASENSIO 1 1º C.P: 28609  
656881705

## ANALISIS CLINICOS

**ANALIZA CENTRO MEDICO HORREO (601555)**  
ANALIZA CENTRO MEDICO HORREO  
CL GENERAL ASENSIO 1 C.P: 28601  
656881705

**FARMACIA EL HORREO (601267)**  
FARMACIA EL HORREO  
CL GENERAL ASENSIO 1 C.P: 28609  
918130026

## FISIOTERAPIA

 91 563 20 00 - 900 159 000

## MEDICINA GENERAL-MEDICINA FAMILIA

**CENTRO MEDICO EL HORREO (601616)**  
CENTRO MEDICO EL HORREO  
CL GRAL. ASENSIO 1 1º C.P: 28609  
656881705

**DR. ALVA RODRIGUEZ, JOSE JORGE (601616)**  
DR. ALVA RODRIGUEZ, JOSE JORGE  
CL GRAL. ASENSIO 1 1º C.P: 28609  
656881705

**DRA. LUQUE LOPEZ, MARIA (450654)**  
DRA. LUQUE LOPEZ, MARIA  
CL GENERAL ASENSIO 22 C.P: 28609  
918130749

**DRA. LUQUE LOPEZ, MARIA AUXILIADORA (601616)**  
DRA. LUQUE LOPEZ, MARIA AUXILIADORA  
CL GRAL. ASENSIO 1 1º C.P: 28609  
656881705

## OBSTETRICIA Y GINECOLOGÍA

**CENTRO MEDICO EL HORREO (601616)**  
CENTRO MEDICO EL HORREO  
CL GRAL. ASENSIO 1 1º C.P: 28609  
656881705

**DR. BARAHONA ROJAS, HECTOR EDUARDO (601616)**  
DR. BARAHONA ROJAS, HECTOR EDUARDO  
CL GRAL. ASENSIO 1 1º C.P: 28609  
656881705

## PEDIATRIA

**CENTRO MEDICO EL HORREO (601616)**  
CENTRO MEDICO EL HORREO  
CL GRAL. ASENSIO 1 1º C.P: 28609  
656881705

**DR. MERINO DE LA FUENTE, FRANCISCO JAVIER (601616)**  
DR. MERINO DE LA FUENTE, FRANCISCO JAVIER  
CL GRAL. ASENSIO 1 1º C.P: 28609  
656881705

## PEDIATRIA

**DRA. LUQUE LOPEZ, MARIA (450654)**  
DRA. LUQUE LOPEZ, MARIA  
CL GENERAL ASENSIO 22 C.P: 28609  
918130749

## PSICOLOGÍA



91 563 20 00 - 900 159 000

## TRAUMATOLOGIA Y CIR.ORTOPEDICA

**CENTRO MEDICO EL HORREO (601616)**  
CENTRO MEDICO EL HORREO  
CL GRAL. ASENSIO 1 1º C.P: 28609  
656881705

**DR. LUGUERA PEREZ, RICARDO RAFAEL (601616)**  
DR. LUGUERA PEREZ, RICARDO RAFAEL  
CL GRAL. ASENSIO 1 1º C.P: 28609  
656881705

## SOTO DEL REAL

## ANGIOLOGIA Y CIRUGIA VASCULAR

**CLINICA MEDICA EL REAL (450851)**  
CLINICA MEDICA EL REAL  
CL EL PAULAR 6 C.P: 28791  
918478102

## APARATO DIGESTIVO. PROCTOLOGIA

**CLINICA MEDICA EL REAL (450851)**  
CLINICA MEDICA EL REAL  
CL EL PAULAR 6 C.P: 28791  
918478102

## ATS

**CLINICA MEDICA EL REAL (450851)**  
CLINICA MEDICA EL REAL  
CL EL PAULAR 6 C.P: 28791  
918478102

## CARDIOLOGIA

**CLINICA MEDICA EL REAL (450851)**  
CLINICA MEDICA EL REAL  
CL EL PAULAR 6 C.P: 28791  
918478102

# CIRUGIA CARDIOVASCULAR

CLINICA MEDICA EL REAL (450851)

CLINICA MEDICA EL REAL

CL EL PAULAR 6 C.P: 28791

918478102

# CIRUGIA GENERAL Y AP. DIGESTIVO

CLINICA MEDICA EL REAL (450851)

CLINICA MEDICA EL REAL

CL EL PAULAR 6 C.P: 28791

918478102

# FISIOTERAPIA



91 563 20 00 - 900 159 000

# MEDICINA GENERAL-MEDICINA FAMILIA

AROSTEGUI SANCHEZ, FRANCISCO JAVIER (280038)

AROSTEGUI SANCHEZ, FRANCISCO JAVIER

CL LA ORDEN 3 C.P: 28791

918478838

CLINICA MEDICA EL REAL (450851)

CLINICA MEDICA EL REAL

CL EL PAULAR 6 C.P: 28791

918478102

# OBSTETRICIA Y GINECOLOGÍA

CLINICA MEDICA EL REAL (450851)

CLINICA MEDICA EL REAL

CL EL PAULAR 6 C.P: 28791

918478102

# OTORRINOLARINGOLOGÍA

CLINICA MEDICA EL REAL (450851)

CLINICA MEDICA EL REAL

CL EL PAULAR 6 C.P: 28791

918478102

# PEDIATRIA

CLINICA MEDICA EL REAL (450851)

CLINICA MEDICA EL REAL

CL EL PAULAR 6 C.P: 28791

918478102

# REHABILITACION

**CLINICA MEDICA EL REAL (450851)**

CLINICA MEDICA EL REAL  
CL EL PAULAR 6 C.P: 28791  
918478102

# TRAUMATOLOGIA Y CIR.ORTOPEDICA

**CLINICA MEDICA EL REAL (450851)**

CLINICA MEDICA EL REAL  
CL EL PAULAR 6 C.P: 28791  
918478102

**DR. HEVIA CRESPO, EDUARDO (450851)**

DR. HEVIA CRESPO, EDUARDO  
CL EL PAULAR 6 C.P: 28791  
918478102

# UROLOGIA

**CLINICA MEDICA EL REAL (450851)**

CLINICA MEDICA EL REAL  
CL EL PAULAR 6 C.P: 28791  
918478102

## TORREJÓN DE ARDOZ

# ALERGOLOGIA

**CELLOSA TORREJON (600916)**

CELLOSA TORREJON  
CL LA SOLANA 12 C.P: 28850  
916753072

**DR. BUESO FERNANDEZ, ARMANDO (601700)**

DR. BUESO FERNANDEZ, ARMANDO  
AV DE LA CONSTITUCION 249 C.P: 28850  
913333444

**DR. POLO SANCHEZ, FRANCISCO JAVIER (601700)**

DR. POLO SANCHEZ, FRANCISCO JAVIER  
AV DE LA CONSTITUCION 249 C.P: 28850  
913333444

**DRA. GARCIA ZARAGOZA, MARIA (601700)**

DRA. GARCIA ZARAGOZA, MARIA  
AV DE LA CONSTITUCION 249 C.P: 28850  
913333444

**DRA. SANZ ANTON, SUSANA GENOVEVA (450351)**

DRA. SANZ ANTON, SUSANA GENOVEVA  
CL HILADOS 9 1 C.P: 28850  
916562344

**HM CENTRO MEDICO CARDOSO (450351)**

HM CENTRO MEDICO CARDOSO  
CL CARDOSO 2 C.P: 28850  
916562344

**CENTRO MEDICO INTEGRAL HENARES (601381)**

CENTRO MEDICO INTEGRAL HENARES  
PS DE LA DEMOCRACIA 21 C.P: 28850  
916487500

**DR. MUÑOZ DE BAENA, ALBARRACIN, MARIA (601700)**

DR. MUÑOZ DE BAENA, ALBARRACIN, MARIA  
AV DE LA CONSTITUCION 249 C.P: 28850  
913333444

**DRA. FEYT CABRERA, LAUREN (601700)**

DRA. FEYT CABRERA, LAUREN  
AV DE LA CONSTITUCION 249 C.P: 28850  
913333444

**DRA. MOURELLE AGUADO, ROCIO (601381)**

DRA. MOURELLE AGUADO, ROCIO  
PS DE LA DEMOCRACIA 21 C.P: 28850  
916487500

**DRA. SANZ ANTON, SUSANA GENOVEVA (450351)**

DRA. SANZ ANTON, SUSANA GENOVEVA  
CL VIRGEN DE LA PALOMA 15 C.P: 28850  
916562344

**HM CENTRO MEDICO HILADOS (450351)**

HM CENTRO MEDICO HILADOS  
CL HILADOS 9 C.P: 28850  
916562344

# ALERGOLOGIA

**HM CENTRO MEDICO LA PALOMA (450351)**  
HM CENTRO MEDICO LA PALOMA  
CL VIRGEN DE LA PALOMA 7 C.P: 28850  
916749996

**HOSPITAL QUIRONSAUD VALLE DEL HENARES (601700)**  
HOSPITAL QUIRONSAUD VALLE DEL HENARES  
AV DE LA CONSTITUCION 249 C.P: 28850  
913333444

# ANALISIS CLINICOS

**ABACID LABORATOIO HM (450351)**  
ABACID LABORATOIO HM  
CL HILADOS 9 1 C.P: 28850  
916749996

**ANALIZA CM INTEGRAL HENARES (601555)**  
ANALIZA CM INTEGRAL HENARES  
CL LONDRES 29 C.P: 28850  
916487500

**CLINICA CELLOSA (450012)**  
CLINICA CELLOSA  
CL SOLANA 12 C.P: 28850  
916753072

**HM CENTRO MEDICO HILADOS (450351)**  
HM CENTRO MEDICO HILADOS  
CL HILADOS 9 C.P: 28850  
916562344

**HOSPITAL QUIRONSAUD VALLE DEL HENARES (601700)**  
HOSPITAL QUIRONSAUD VALLE DEL HENARES  
AV DE LA CONSTITUCION 249 C.P: 28850  
913333444

**ANALIZA CENTRO MÉDICO HERMOSO (601555)**  
ANALIZA CENTRO MÉDICO HERMOSO  
CL RAMON Y CAJAL 5 C.P: 28850  
916750807

**CELLOSA TORREJON (600916)**  
CELLOSA TORREJON  
CL LA SOLANA 12 C.P: 28850  
916753072

**HM CENTRO MEDICO CARDOSO (450351)**  
HM CENTRO MEDICO CARDOSO  
CL CARDOSO 2 C.P: 28850  
916562344

**HM CENTRO MEDICO LA PALOMA (450351)**  
HM CENTRO MEDICO LA PALOMA  
CL VIRGEN DE LA PALOMA 7 C.P: 28850  
916749996

**SRA. ABARCA CIDON, ELENA (450351)**  
SRA. ABARCA CIDON, ELENA  
CL VIRGEN DE LA PALOMA 7 C.P: 28850  
916749996

# ANGIOLOGIA Y CIRUGIA VASCULAR

**CELLOSA TORREJON (600916)**  
CELLOSA TORREJON  
CL LA SOLANA 12 C.P: 28850  
916753072

**DR. LEIVA HERNANDO, LUIS (601700)**  
DR. LEIVA HERNANDO, LUIS  
AV DE LA CONSTITUCION 249 C.P: 28850  
913333444

**DR. MARTIN CONEJERO, ANTONIO (450351)**  
DR. MARTIN CONEJERO, ANTONIO  
CL VIRGEN DE LA PALOMA 7 C.P: 28850  
916749996

**HM CENTRO MEDICO HILADOS (450351)**  
HM CENTRO MEDICO HILADOS  
CL HILADOS 9 C.P: 28850  
916562344

**HOSPITAL QUIRONSAUD VALLE DEL HENARES (601700)**  
HOSPITAL QUIRONSAUD VALLE DEL HENARES  
AV DE LA CONSTITUCION 249 C.P: 28850  
913333444

**DR. ARROYO BIELSA, AGUSTIN (601700)**  
DR. ARROYO BIELSA, AGUSTIN  
AV DE LA CONSTITUCION 249 C.P: 28850  
913333444

**DR. MARTIN CONEJERO, ANTONIO (450351)**  
DR. MARTIN CONEJERO, ANTONIO  
CL HILADOS 9 1 C.P: 28850  
916562344

**HM CENTRO MEDICO CARDOSO (450351)**  
HM CENTRO MEDICO CARDOSO  
CL CARDOSO 2 C.P: 28850  
916562344

**HM CENTRO MEDICO LA PALOMA (450351)**  
HM CENTRO MEDICO LA PALOMA  
CL VIRGEN DE LA PALOMA 7 C.P: 28850  
916749996

# APARATO DIGESTIVO. PROCTOLOGIA

## **CENTRO MEDICO INTEGRAL HENARES (601381)**

**CENTRO MEDICO INTEGRAL HENARES**  
PS DE LA DEMOCRACIA 21 C.P: 28850  
916487500

## **DR. FERREIRA NOSSA, HAL CLIFF (601700)**

**DR. FERREIRA NOSSA, HAL CLIFF**  
AV DE LA CONSTITUCION 249 C.P: 28850  
913333444

## **DR. GONZALEZ GARCIA, MONICA (601700)**

**DR. GONZALEZ GARCIA, MONICA**  
AV DE LA CONSTITUCION 249 C.P: 28850  
913333444

## **DR. SANDOVAL MARTINEZ, ROLANDO ANDREE (601700)**

**DR. SANDOVAL MARTINEZ, ROLANDO ANDREE**  
AV DE LA CONSTITUCION 249 C.P: 28850  
913333444

## **DR. TORRES VALENCIA, DAVID FERNANDO (601700)**

**DR. TORRES VALENCIA, DAVID FERNANDO**  
AV DE LA CONSTITUCION 249 C.P: 28850  
913333444

## **DRA. DIEGUEZ MONTES, LUCIA (601700)**

**DRA. DIEGUEZ MONTES, LUCIA**  
AV DE LA CONSTITUCION 249 C.P: 28850  
913333444

## **DRA. GARCIA LOPEZ, M<sup>a</sup> PILAR (601381)**

**DRA. GARCIA LOPEZ, M<sup>a</sup> PILAR**  
PS DE LA DEMOCRACIA 21 C.P: 28850  
916487500

## **DRA. HIDALGO AGUIRRE, LORENA (601700)**

**DRA. HIDALGO AGUIRRE, LORENA**  
AV DE LA CONSTITUCION 249 C.P: 28850  
913333444

## **HM CENTRO MEDICO CARDOSO (450351)**

**HM CENTRO MEDICO CARDOSO**  
CL CARDOSO 2 C.P: 28850  
916562344

## **HM CENTRO MEDICO LA PALOMA (450351)**

**HM CENTRO MEDICO LA PALOMA**  
CL VIRGEN DE LA PALOMA 7 C.P: 28850  
916749996

## **DR. ARRIBAS DEL CAMPO, SONIA (601700)**

**DR. ARRIBAS DEL CAMPO, SONIA**  
AV DE LA CONSTITUCION 249 C.P: 28850  
913333444

## **DR. FREIJOSO FERNANDEZ, CRISTINA ELENA (601700)**

**DR. FREIJOSO FERNANDEZ, CRISTINA ELENA**  
AV DE LA CONSTITUCION 249 C.P: 28850  
913333444

## **DR. PACAS ALMENDAREZ, CARLOS RENE (601700)**

**DR. PACAS ALMENDAREZ, CARLOS RENE**  
AV DE LA CONSTITUCION 249 C.P: 28850  
913333444

## **DR. SANZ DE VILLALOBOS, EDUARDO (601700)**

**DR. SANZ DE VILLALOBOS, EDUARDO**  
AV DE LA CONSTITUCION 249 C.P: 28850  
913333444

## **DR. VAN DOMSELAAR GASPARINO, MANUEL (601700)**

**DR. VAN DOMSELAAR GASPARINO, MANUEL**  
AV DE LA CONSTITUCION 249 C.P: 28850  
913333444

## **DRA. GARCIA GARZON, SILVIA (601700)**

**DRA. GARCIA GARZON, SILVIA**  
AV DE LA CONSTITUCION 249 C.P: 28850  
913333444

## **DRA. GARCIA VIZUETE, SONIA (601700)**

**DRA. GARCIA VIZUETE, SONIA**  
AV DE LA CONSTITUCION 249 C.P: 28850  
913333444

## **DRA. LASTRA ANDRADE, PAOLA (601700)**

**DRA. LASTRA ANDRADE, PAOLA**  
AV DE LA CONSTITUCION 249 C.P: 28850  
913333444

## **HM CENTRO MEDICO HILADOS (450351)**

**HM CENTRO MEDICO HILADOS**  
CL HILADOS 9 C.P: 28850  
916562344

## **HOSPITAL QUIRONSAJUD VALLE DEL HENARES (601700)**

**HOSPITAL QUIRONSAJUD VALLE DEL HENARES**  
AV DE LA CONSTITUCION 249 C.P: 28850  
913333444

## ATS

## **CENTRO MEDICO INTEGRAL HENARES (601381)**

**CENTRO MEDICO INTEGRAL HENARES**  
PS DE LA DEMOCRACIA 21 C.P: 28850  
916487500

## **HM CENTRO MEDICO CARDOSO (450351)**

**HM CENTRO MEDICO CARDOSO**  
CL CARDOSO 2 C.P: 28850  
916562344

# ATS

**HM CENTRO MEDICO HILADOS (450351)**  
HM CENTRO MEDICO HILADOS  
CL HILADOS 9 C.P: 28850  
916562344

**HOSPITAL QUIRONSAUD VALLE DEL HENARES (601700)**  
HOSPITAL QUIRONSAUD VALLE DEL HENARES  
AV DE LA CONSTITUCION 249 C.P: 28850  
913333444

**SRA. PASTOR FLORES, RAQUEL (601381)**  
SRA. PASTOR FLORES, RAQUEL  
PS DE LA DEMOCRACIA 21 C.P: 28850  
916487500

**SRA. POVEZ FERNANDEZ, MARIA TERESA (601381)**  
SRA. POVEZ FERNANDEZ, MARIA TERESA  
PS DE LA DEMOCRACIA 21 C.P: 28850  
916487500

**HM CENTRO MEDICO LA PALOMA (450351)**  
HM CENTRO MEDICO LA PALOMA  
CL VIRGEN DE LA PALOMA 7 C.P: 28850  
916749996

**SRA. LOPEZ-VENTURA DOMINGUEZ, CECILIA (601381)**  
SRA. LOPEZ-VENTURA DOMINGUEZ, CECILIA  
PS DE LA DEMOCRACIA 21 C.P: 28850  
916487500

**SRA. PELAEZ MARIN, SARA (601381)**  
SRA. PELAEZ MARIN, SARA  
PS DE LA DEMOCRACIA 21 C.P: 28850  
916487500

# CARDIOLOGIA

**CELLOSA TORREJON (600916)**  
CELLOSA TORREJON  
CL LA SOLANA 12 C.P: 28850  
916753072

**DR. BARRIO MARTINEZ, PATRICIA (601700)**  
DR. BARRIO MARTINEZ, PATRICIA  
AV DE LA CONSTITUCION 249 C.P: 28850  
913333444

**DR. DUARTE PUIG, LESTER ALEJANDRO (601381)**  
DR. DUARTE PUIG, LESTER ALEJANDRO  
PS DE LA DEMOCRACIA 21 C.P: 28850  
916487500

**DR. GEMMA, DANIELE (601700)**  
DR. GEMMA, DANIELE  
AV DE LA CONSTITUCION 249 C.P: 28850  
913333444

**DR. IBORRA CUEVAS, CRISTIAN (601700)**  
DR. IBORRA CUEVAS, CRISTIAN  
AV DE LA CONSTITUCION 249 C.P: 28850  
913333444

**DR. LOZANO ROSADO, ALVARO (601700)**  
DR. LOZANO ROSADO, ALVARO  
AV DE LA CONSTITUCION 249 C.P: 28850  
913333444

**DR. MIRACLE REYES, ANGEL LUIS (601700)**  
DR. MIRACLE REYES, ANGEL LUIS  
AV DE LA CONSTITUCION 249 C.P: 28850  
913333444

**DR. PALAZUELOS MOLINERO, JORGE (601700)**  
DR. PALAZUELOS MOLINERO, JORGE  
AV DE LA CONSTITUCION 249 C.P: 28850  
913333444

**CENTRO MEDICO INTEGRAL HENARES (601381)**  
CENTRO MEDICO INTEGRAL HENARES  
PS DE LA DEMOCRACIA 21 C.P: 28850  
916487500

**DR. BENEZET MAZUECOS, JUAN (601700)**  
DR. BENEZET MAZUECOS, JUAN  
AV DE LA CONSTITUCION 249 C.P: 28850  
913333444

**DR. GARCIA Y LEMUS, HIRAMM ORLANDO (450351)**  
DR. GARCIA Y LEMUS, HIRAMM ORLANDO  
CL VIRGEN DE LA PALOMA 7 C.P: 28850  
916749996

**DR. HERNANDEZ HERNANDEZ, FELIPE (601700)**  
DR. HERNANDEZ HERNANDEZ, FELIPE  
AV DE LA CONSTITUCION 249 C.P: 28850  
913333444

**DR. IBORRA CUEVAS, CRISTIAN (601700)**  
DR. IBORRA CUEVAS, CRISTIAN  
AV DE LA CONSTITUCION 249 C.P: 28850  
913333444

**DR. MARTIN REYES, ROBERTO (601700)**  
DR. MARTIN REYES, ROBERTO  
AV DE LA CONSTITUCION 249 C.P: 28850  
913333444

**DR. MORI JUNCO, RICARDO ANTONIO (601700)**  
DR. MORI JUNCO, RICARDO ANTONIO  
AV DE LA CONSTITUCION 249 C.P: 28850  
913333444

**DR. SAEZ RUIZ, ALEJANDRO JAVIER (601700)**  
DR. SAEZ RUIZ, ALEJANDRO JAVIER  
AV DE LA CONSTITUCION 249 C.P: 28850  
913333444

## CARDIOLOGIA

**DR. SANCHEZ GOMEZ, ANDRES (450351)**  
**DR. SANCHEZ GOMEZ, ANDRES**  
CL CARDOSO S/N (CV IGLESIA) 7 C.P: 28850  
916562344

**DR. SANCHEZ GOMEZ, ANDRES (450351)**  
**DR. SANCHEZ GOMEZ, ANDRES**  
CL VIRGEN DE LA PALOMA 7 C.P: 28850  
916749996

**DRA. ALVARADO CASAS, TERESA (601700)**  
**DRA. ALVARADO CASAS, TERESA**  
AV DE LA CONSTITUCION 249 C.P: 28850  
913333444

**DRA. DE LA CRUZ BERLANGA, ELENA (601700)**  
**DRA. DE LA CRUZ BERLANGA, ELENA**  
AV DE LA CONSTITUCION 249 C.P: 28850  
913333444

**DRA. ROMERO CASTRO, MARIA JOSE (601700)**  
**DRA. ROMERO CASTRO, MARIA JOSE**  
AV DE LA CONSTITUCION 249 C.P: 28850  
913333444

**DRA. SOSA GARCIA, GISELLE (601700)**  
**DRA. SOSA GARCIA, GISELLE**  
AV DE LA CONSTITUCION 249 C.P: 28850  
913333444

**HM CENTRO MEDICO HILADOS (450351)**  
**HM CENTRO MEDICO HILADOS**  
CL HILADOS 9 C.P: 28850  
916562344

**HOSPITAL QUIRONSAUD VALLE DEL HENARES (601700)**  
**HOSPITAL QUIRONSAUD VALLE DEL HENARES**  
AV DE LA CONSTITUCION 249 C.P: 28850  
913333444

**DR. SANCHEZ GOMEZ, ANDRES (450351)**  
**DR. SANCHEZ GOMEZ, ANDRES**  
CL HILADOS 9 1 C.P: 28850  
916562344

**DR. SLIWINSKI HERRERA, JOHN FRANK (601700)**  
**DR. SLIWINSKI HERRERA, JOHN FRANK**  
AV DE LA CONSTITUCION 249 C.P: 28850  
913333444

**DRA. CASADO PLASENCIA, ANA (601700)**  
**DRA. CASADO PLASENCIA, ANA**  
AV DE LA CONSTITUCION 249 C.P: 28850  
913333444

**DRA. ORTEGA TORRES, YANELA YORDANKA (601700)**  
**DRA. ORTEGA TORRES, YANELA YORDANKA**  
AV DE LA CONSTITUCION 249 C.P: 28850  
913333444

**DRA. SANTOS ALVAREZ, NIEVES (601381)**  
**DRA. SANTOS ALVAREZ, NIEVES**  
PS DE LA DEMOCRACIA 21 C.P: 28850  
916487500

**HM CENTRO MEDICO CARDOSO (450351)**  
**HM CENTRO MEDICO CARDOSO**  
CL CARDOSO 2 C.P: 28850  
916562344

**HM CENTRO MEDICO LA PALOMA (450351)**  
**HM CENTRO MEDICO LA PALOMA**  
CL VIRGEN DE LA PALOMA 7 C.P: 28850  
916749996

## CARDIOLOGIA INFANTIL

**DR. MEDRANO LOPEZ, CONSTANCIO (601700)**  
**DR. MEDRANO LOPEZ, CONSTANCIO**  
AV DE LA CONSTITUCION 249 C.P: 28850  
913333444

**HOSPITAL QUIRONSAUD VALLE DEL HENARES (601700)**  
**HOSPITAL QUIRONSAUD VALLE DEL HENARES**  
AV DE LA CONSTITUCION 249 C.P: 28850  
913333444

**DRA. LOPEZ BLAZQUEZ, MARIA (601700)**  
**DRA. LOPEZ BLAZQUEZ, MARIA**  
AV DE LA CONSTITUCION 249 C.P: 28850  
913333444

## CARDIOLOGIA PEDIATRICA

**DR. DOMARCO MANRIQUE DOMARCO, ALEJANDRO (601700)**  
**DR. DOMARCO MANRIQUE DOMARCO, ALEJANDRO**  
AV DE LA CONSTITUCION 249 C.P: 28850  
913333444

**DRA. ALONSO RIVERO, PATRICIA (601700)**  
**DRA. ALONSO RIVERO, PATRICIA**  
AV DE LA CONSTITUCION 249 C.P: 28850  
913333444



# CARDIOLOGIA PEDIATRICA

**HOSPITAL QUIRONSAUD VALLE DEL HENARES  
(601700)**

**HOSPITAL QUIRONSAUD VALLE DEL HENARES**  
AV DE LA CONSTITUCION 249 C.P: 28850  
913333444

# CIRUGIA CARDIOVASCULAR

**DR. LOPEZ VALDIVIEZO, FERNANDO DAVID  
(601700)**

**DR. LOPEZ VALDIVIEZO, FERNANDO DAVID**  
AV DE LA CONSTITUCION 249 C.P: 28850  
913333444

**DR. RODRIGUEZ HERNANDEZ, JOSE ENRIQUE  
(601700)**

**DR. RODRIGUEZ HERNANDEZ, JOSE ENRIQUE**  
AV DE LA CONSTITUCION 249 C.P: 28850  
913333444

**HOSPITAL QUIRONSAUD VALLE DEL HENARES  
(601700)**

**HOSPITAL QUIRONSAUD VALLE DEL HENARES**  
AV DE LA CONSTITUCION 249 C.P: 28850  
913333444

**DR. RICCI TOVAR, LUIS EDUARDO (601700)**

**DR. RICCI TOVAR, LUIS EDUARDO**  
AV DE LA CONSTITUCION 249 C.P: 28850  
913333444

**DR. SCHNEIDER, STEFAN RUDOLF BERTRAM  
(601700)**

**DR. SCHNEIDER, STEFAN RUDOLF BERTRAM**  
AV DE LA CONSTITUCION 249 C.P: 28850  
913333444

# CIRUGIA GENERAL Y AP. DIGESTIVO

**CELLOSA TORREJON (600916)**

**CELLOSA TORREJON**  
CL LA SOLANA 12 C.P: 28850  
916753072

**DR. ABDELK KADDER, AMR ABDELMAGEED  
MOHAMED (601700)**

**DR. ABDELK KADDER, AMR ABDELMAGEED  
MOHAMED**  
AV DE LA CONSTITUCION 249 C.P: 28850  
913333444

**DR. ALVAREZ DE LA SIERRA HERNANDEZ, PEDRO  
JAVIER (601700)**

**DR. ALVAREZ DE LA SIERRA HERNANDEZ, PEDRO  
JAVIER**  
AV DE LA CONSTITUCION 249 C.P: 28850  
913333444

**DR. GIL LOPEZ, JOSE MARIA (601700)**

**DR. GIL LOPEZ, JOSE MARIA**  
AV DE LA CONSTITUCION 249 C.P: 28850  
913333444

**DR. LATORRE DE LA CRUZ, CARLOS (450351)**

**DR. LATORRE DE LA CRUZ, CARLOS**  
CL VIRGEN DE LA PALOMA 15 C.P: 28850  
916562344

**DR. MARTIN FERNANDEZ, JOSE (450351)**

**DR. MARTIN FERNANDEZ, JOSE**  
CL VIRGEN DE LA PALOMA 7 C.P: 28850  
916749996

**CENTRO MEDICO INTEGRAL HENARES (601381)**

**CENTRO MEDICO INTEGRAL HENARES**  
PS DE LA DEMOCRACIA 21 C.P: 28850  
916487500

**DR. ALLAOUA MOUSSAOUI, YOUSEF  
ABDERRAHMEN (601700)**

**DR. ALLAOUA MOUSSAOUI, YOUSEF  
ABDERRAHMEN**  
AV DE LA CONSTITUCION 249 C.P: 28850  
913333444

**DR. DIAZ PEDRERO, RAUL (450351)**

**DR. DIAZ PEDRERO, RAUL**  
CL VIRGEN DE LA PALOMA 15 C.P: 28850  
916562344

**DR. LATORRE DE LA CRUZ, CARLOS (450351)**

**DR. LATORRE DE LA CRUZ, CARLOS**  
CL HILADOS 9 1 C.P: 28850  
916562344

**DR. LOPEZ BAENA, JOSE ANGEL (601700)**

**DR. LOPEZ BAENA, JOSE ANGEL**  
AV DE LA CONSTITUCION 249 C.P: 28850  
913333444

**DR. MARTIN FERNANDEZ, JOSE (450351)**

**DR. MARTIN FERNANDEZ, JOSE**  
CL VIRGEN DE LA PALOMA 7 C.P: 28850  
916749996

# CIRUGIA GENERAL Y AP. DIGESTIVO

**DR. SUPELANO SLAIT, GUILLERMO (601700)**

**DR. SUPELANO SLAIT, GUILLERMO**

AV DE LA CONSTITUCION 249 C.P: 28850  
913333444

**DRA. JIMENEZ ALVAREZ, LAURA (450351)**

**DRA. JIMENEZ ALVAREZ, LAURA**

CL HILADOS 9 C.P: 28850  
916562344

**DRA. LECHUGA ALONSO, MARIA ISABEL (601700)**

**DRA. LECHUGA ALONSO, MARIA ISABEL**

AV DE LA CONSTITUCION 249 C.P: 28850  
913333444

**DRA. PORRERO GUERRERO, BELEN (601381)**

**DRA. PORRERO GUERRERO, BELEN**

PS DE LA DEMOCRACIA 21 C.P: 28850  
916487500

**DRA. QUIROGA VALCARCEL, ANA (601700)**

**DRA. QUIROGA VALCARCEL, ANA**

AV DE LA CONSTITUCION 249 C.P: 28850  
913333444

**HM CENTRO MEDICO CARDOSO (450351)**

**HM CENTRO MEDICO CARDOSO**

CL CARDOSO 2 C.P: 28850  
916562344

**HM CENTRO MEDICO LA PALOMA (450351)**

**HM CENTRO MEDICO LA PALOMA**

CL VIRGEN DE LA PALOMA 7 C.P: 28850  
916749996

**DRA. CONDE SOMEDO, SILVIA (601700)**

**DRA. CONDE SOMEDO, SILVIA**

AV DE LA CONSTITUCION 249 C.P: 28850  
913333444

**DRA. JIMENEZ ALVAREZ, LAURA (450351)**

**DRA. JIMENEZ ALVAREZ, LAURA**

CL VIRGEN DE LA PALOMA 7 C.P: 28850  
916749996

**DRA. PEINADO IRIBAR, BEGOÑA (601700)**

**DRA. PEINADO IRIBAR, BEGOÑA**

AV DE LA CONSTITUCION 249 C.P: 28850  
913333444

**DRA. PUERTA VICENTE, ANA (601700)**

**DRA. PUERTA VICENTE, ANA**

AV DE LA CONSTITUCION 249 C.P: 28850  
913333444

**DRA. RAMOS GARCIA, EVA (601700)**

**DRA. RAMOS GARCIA, EVA**

AV DE LA CONSTITUCION 249 C.P: 28850  
913333444

**HM CENTRO MEDICO HILADOS (450351)**

**HM CENTRO MEDICO HILADOS**

CL HILADOS 9 C.P: 28850  
916562344

**HOSPITAL QUIRONSAJUD VALLE DEL HENARES (601700)**

**HOSPITAL QUIRONSAJUD VALLE DEL HENARES**

AV DE LA CONSTITUCION 249 C.P: 28850  
913333444

# CIRUGIA MAXILOFACIAL

**CELLOSA TORREJON (600916)**

**CELLOSA TORREJON**

CL LA SOLANA 12 C.P: 28850  
916753072

**DR. CHAMORRO PONS, MANUEL (601700)**

**DR. CHAMORRO PONS, MANUEL**

AV DE LA CONSTITUCION 249 C.P: 28850  
913333444

**DR. LOPEZ DAVIS, ANTONIO (601700)**

**DR. LOPEZ DAVIS, ANTONIO**

AV DE LA CONSTITUCION 249 C.P: 28850  
913333444

**HOSPITAL QUIRONSAJUD VALLE DEL HENARES (601700)**

**HOSPITAL QUIRONSAJUD VALLE DEL HENARES**

AV DE LA CONSTITUCION 249 C.P: 28850  
913333444

**DR. ANTUNEZ CONDE, RAUL (601700)**

**DR. ANTUNEZ CONDE, RAUL**

AV DE LA CONSTITUCION 249 C.P: 28850  
913333444

**DR. DEMARIA MARTINEZ, GASTON EDUARDO FRANCISCO (601700)**

**DR. DEMARIA MARTINEZ, GASTON EDUARDO FRANCISCO**

AV DE LA CONSTITUCION 249 C.P: 28850  
913333444

**DRA. SANCHEZ GALLEGO ALBERTOS, CELIA (601700)**

**DRA. SANCHEZ GALLEGO ALBERTOS, CELIA**

AV DE LA CONSTITUCION 249 C.P: 28850  
913333444

# CIRUGIA PEDIATRICA

**DR. DELGADO MIGUEL, CARLOS (601700)**

**DR. DELGADO MIGUEL, CARLOS**

AV DE LA CONSTITUCION 249 C.P: 28850  
913333444

**DR. LOPEZ SANTAMARIA, MANUEL (601700)**

**DR. LOPEZ SANTAMARIA, MANUEL**

AV DE LA CONSTITUCION 249 C.P: 28850  
913333444

**DR. SERRADILLA RODRIGUEZ, JAVIER (601700)**

**DR. SERRADILLA RODRIGUEZ, JAVIER**

AV DE LA CONSTITUCION 249 C.P: 28850  
913333444

**DRA. ROMO MUÑOZ, MARTHA ISABEL (601700)**

**DRA. ROMO MUÑOZ, MARTHA ISABEL**

AV DE LA CONSTITUCION 249 C.P: 28850  
913333444

**DR. HERNANDEZ OLIVEROS, FRANCISCO (601700)**

**DR. HERNANDEZ OLIVEROS, FRANCISCO**

AV DE LA CONSTITUCION 249 C.P: 28850  
913333444

**DR. NAVA HURTADO DE SARACHO, FRANCISCO DE BORJA (601700)**

**DR. NAVA HURTADO DE SARACHO, FRANCISCO DE BORJA**

AV DE LA CONSTITUCION 249 C.P: 28850  
913333444

**DRA. ANDRES MORENO, ANE MIREN (601700)**

**DRA. ANDRES MORENO, ANE MIREN**

AV DE LA CONSTITUCION 249 C.P: 28850  
913333444

**HOSPITAL QUIRONSAJUD VALLE DEL HENARES (601700)**

**HOSPITAL QUIRONSAJUD VALLE DEL HENARES**

AV DE LA CONSTITUCION 249 C.P: 28850  
913333444

# CIRUGIA PLASTICA Y REPARADORA

**CENTRO MEDICO INTEGRAL HENARES (601381)**

**CENTRO MEDICO INTEGRAL HENARES**

PS DE LA DEMOCRACIA 21 C.P: 28850  
916487500

**DR. AMAYA BENITEZ, MARCO ANTONIO (601700)**

**DR. AMAYA BENITEZ, MARCO ANTONIO**

AV DE LA CONSTITUCION 249 C.P: 28850  
913333444

**DR. GONZALEZ PEINADO, DAVID (601700)**

**DR. GONZALEZ PEINADO, DAVID**

AV DE LA CONSTITUCION 249 C.P: 28850  
913333444

**DRA. GOMEZCONTRERAS, INMACULADA CONCEPCION (601700)**

**DRA. GOMEZCONTRERAS, INMACULADA CONCEPCION**

AV DE LA CONSTITUCION 249 C.P: 28850  
913333444

**HM CENTRO MEDICO LA PALOMA (450351)**

**HM CENTRO MEDICO LA PALOMA**

CL VIRGEN DE LA PALOMA 7 C.P: 28850  
916749996

**DR. ALONSO SANZ, JAVIER (601700)**

**DR. ALONSO SANZ, JAVIER**

AV DE LA CONSTITUCION 249 C.P: 28850  
913333444

**DR. BUENDIA PEREZ, JAVIER (601381)**

**DR. BUENDIA PEREZ, JAVIER**

PS DE LA DEMOCRACIA 21 C.P: 28850  
916487500

**DR. MIMINAS (450351)**

**DR. MIMINAS**

CL VIRGEN DE LA PALOMA 15 C.P: 28850  
916562344

**DRA. LOPEZ CABRERA, PALOMA (601700)**

**DRA. LOPEZ CABRERA, PALOMA**

AV DE LA CONSTITUCION 249 C.P: 28850  
913333444

**HOSPITAL QUIRONSAJUD VALLE DEL HENARES (601700)**

**HOSPITAL QUIRONSAJUD VALLE DEL HENARES**

AV DE LA CONSTITUCION 249 C.P: 28850  
913333444

# DENSITOMETRIA



91 563 20 00 - 900 159 000

# DERMATOLOGIA MEDICO-QUIRURGICA

## CELLOSA TORREJON (600916)

CELLOSA TORREJON  
CL LA SOLANA 12 C.P: 28850  
916753072

## DR. CAMACHO NUÑEZ, DAVID CARLOS (450351)

DR. CAMACHO NUÑEZ, DAVID CARLOS  
CL VIRGEN DE LA PALOMA 15 1 C.P: 28850  
916562344

## DRA. ABOIN GONZALEZ, SONSOLES MARIA (450351)

DRA. ABOIN GONZALEZ, SONSOLES MARIA  
CL VIRGEN DE LA PALOMA 7 C.P: 28850  
916749996

## DRA. DEL CERRO HEREDERO, MARTA (450351)

DRA. DEL CERRO HEREDERO, MARTA  
CL CARDOSO SN CV IGLESIA 0 C.P: 28850  
916749996

## DRA. DEL CERRO HEREDERO, MARTA (450351)

DRA. DEL CERRO HEREDERO, MARTA  
CL VIRGEN DE LA PALOMA 7 C.P: 28850  
916749996

## DRA. MUÑOZ ACEITUNO, ESTHER (601700)

DRA. MUÑOZ ACEITUNO, ESTHER  
AV DE LA CONSTITUCION 249 C.P: 28850  
913333444

## DRA. PERICET FERNANDEZ, LAURA MARIA (601381)

DRA. PERICET FERNANDEZ, LAURA MARIA  
PS DE LA DEMOCRACIA 21 C.P: 28850  
916487500

## DRA. RODRIGUEZ PIELASINSKI, URSULA (601700)

DRA. RODRIGUEZ PIELASINSKI, URSULA  
AV DE LA CONSTITUCION 249 C.P: 28850  
913333444

## HM CENTRO MEDICO CARDOSO (450351)

HM CENTRO MEDICO CARDOSO  
CL CARDOSO 2 C.P: 28850  
916562344

## HM CENTRO MEDICO LA PALOMA (450351)

HM CENTRO MEDICO LA PALOMA  
CL VIRGEN DE LA PALOMA 7 C.P: 28850  
916749996

## CENTRO MEDICO INTEGRAL HENARES (601381)

CENTRO MEDICO INTEGRAL HENARES  
PS DE LA DEMOCRACIA 21 C.P: 28850  
916487500

## DR. DE PEROSANZ LOBO, DARIO (601700)

DR. DE PEROSANZ LOBO, DARIO  
AV DE LA CONSTITUCION 249 C.P: 28850  
913333444

## DRA. DEL CERRO HEREDERO, MARTA (450351)

DRA. DEL CERRO HEREDERO, MARTA  
CL CARDOSO S/N (CV IGLESIA) 0 C.P: 28850  
916562344

## DRA. DEL CERRO HEREDERO, MARTA (450351)

DRA. DEL CERRO HEREDERO, MARTA  
CL HILADOS 9 C.P: 28850  
916562344

## DRA. GOMEZ QUISPE, HEIDY FABIOLA (601700)

DRA. GOMEZ QUISPE, HEIDY FABIOLA  
AV DE LA CONSTITUCION 249 C.P: 28850  
913333444

## DRA. PEREZ CARMONA, LUCIA (450351)

DRA. PEREZ CARMONA, LUCIA  
CL VIRGEN DE LA PALOMA 15 C.P: 28850  
916562344

## DRA. RODRIGUES BARATA, ANA RITA (601700)

DRA. RODRIGUES BARATA, ANA RITA  
AV DE LA CONSTITUCION 249 C.P: 28850  
913333444

## DRA. VALDEOLIVAS CASILLAS, NURIA (601381)

DRA. VALDEOLIVAS CASILLAS, NURIA  
PS DE LA DEMOCRACIA 21 C.P: 28850  
916487500

## HM CENTRO MEDICO HILADOS (450351)

HM CENTRO MEDICO HILADOS  
CL HILADOS 9 C.P: 28850  
916562344

## HOSPITAL QUIRONSAIUD VALLE DEL HENARES (601700)

HOSPITAL QUIRONSAIUD VALLE DEL HENARES  
AV DE LA CONSTITUCION 249 C.P: 28850  
913333444

# DIAGNÓSTICO POR LA IMAGEN

## CELLOSA TORREJON (600916)

CELLOSA TORREJON  
CL LA SOLANA 12 C.P: 28850  
916753072

## CENTRO MEDICO INTEGRAL HENARES (601381)

CENTRO MEDICO INTEGRAL HENARES  
PS DE LA DEMOCRACIA 21 C.P: 28850  
916487500

## CENTRO MEDICO INTEGRAL HENARES (601381)

CENTRO MEDICO INTEGRAL HENARES  
PS DE LA DEMOCRACIA 21 C.P: 28850  
916487500

## HM CENTRO MEDICO CARDOSO (450351)

HM CENTRO MEDICO CARDOSO  
CL CARDOSO 2 C.P: 28850  
916562344

# DIAGNÓSTICO POR LA IMAGEN

## HM CENTRO MEDICO HILADOS (450351)

HM CENTRO MEDICO HILADOS

CL HILADOS 9 C.P: 28850  
916562344

## HOSPITAL QUIRONSAJUD VALLE DEL HENARES (601700)

HOSPITAL QUIRONSAJUD VALLE DEL HENARES

AV DE LA CONSTITUCION 249 C.P: 28850  
913333444

## HM CENTRO MEDICO LA PALOMA (450351)

HM CENTRO MEDICO LA PALOMA

CL VIRGEN DE LA PALOMA 7 C.P: 28850  
916749996

## RADIOLOGIA HM IMAGO (450351)

RADIOLOGIA HM IMAGO

CL CARDOSO SN CV IGLESIA 0 C.P: 28850  
916749996

# ENDOCRINOLOGIA Y NUTRICION

## CENTRO MEDICO INTEGRAL HENARES (601381)

CENTRO MEDICO INTEGRAL HENARES

PS DE LA DEMOCRACIA 21 C.P: 28850  
916487500

## DRA. DE MINGO DOMINGUEZ, MARIA LUISA (601700)

DRA. DE MINGO DOMINGUEZ, MARIA LUISA

AV DE LA CONSTITUCION 249 C.P: 28850  
913333444

## DRA. LUQUE PAZOS, ALESSANDRA MARIA (450351)

DRA. LUQUE PAZOS, ALESSANDRA MARIA

CL HILADOS 9 1 C.P: 28850  
916749996

## HM CENTRO MEDICO CARDOSO (450351)

HM CENTRO MEDICO CARDOSO

CL CARDOSO 2 C.P: 28850  
916562344

## HM CENTRO MEDICO LA PALOMA (450351)

HM CENTRO MEDICO LA PALOMA

CL VIRGEN DE LA PALOMA 7 C.P: 28850  
916749996

## DR. SANCHEZ ROSADO, MIGUEL ANGEL (450351)

DR. SANCHEZ ROSADO, MIGUEL ANGEL

CL CARDOSO SN CV IGLESIA 7 C.P: 28850  
916749996

## DRA. LUQUE PAZOS, ALESSANDRA (450351)

DRA. LUQUE PAZOS, ALESSANDRA

CL CARDOSO SN CV IGLESIA 9 1 C.P: 28850  
916562344

## DRA. MARTINEZ RIQUELME, AMPARO ELENA (601381)

DRA. MARTINEZ RIQUELME, AMPARO ELENA

PS DE LA DEMOCRACIA 21 C.P: 28850  
916487500

## HM CENTRO MEDICO HILADOS (450351)

HM CENTRO MEDICO HILADOS

CL HILADOS 9 C.P: 28850  
916562344

## HOSPITAL QUIRONSAJUD VALLE DEL HENARES (601700)

HOSPITAL QUIRONSAJUD VALLE DEL HENARES

AV DE LA CONSTITUCION 249 C.P: 28850  
913333444

# ESTOMATOLOGIA-ODONTOLOGIA

## CELLOSA TORREJON (600916)

CELLOSA TORREJON

CL LA SOLANA 12 C.P: 28850  
916753072

## HM CENTRO MEDICO CARDOSO (450351)

HM CENTRO MEDICO CARDOSO

CL CARDOSO 2 C.P: 28850  
916562344

## HM CENTRO MEDICO LA PALOMA (450351)

HM CENTRO MEDICO LA PALOMA

CL VIRGEN DE LA PALOMA 7 C.P: 28850  
916749996

## CENTRO MEDICO MEDICAE (601114)

CENTRO MEDICO MEDICAE

CL PLATINO 2 LC 6 C.P: 28850  
914953872

## HM CENTRO MEDICO HILADOS (450351)

HM CENTRO MEDICO HILADOS

CL HILADOS 9 C.P: 28850  
916562344

# FISIOTERAPIA



91 563 20 00 - 900 159 000

# HEMATOLOGIA Y HEMOTERAPIA

**DR. MARTIN DE BUSTAMANT GONZALEZ IGLESIAS, JOSE MA (601700)**

**DR. MARTIN DE BUSTAMANT GONZALEZ IGLESIAS, JOSE MA**

AV DE LA CONSTITUCION 249 C.P: 28850  
913333444

**DRA. CORROCHANO FATULE, MARIANA (601700)**

**DRA. CORROCHANO FATULE, MARIANA**

AV DE LA CONSTITUCION 249 C.P: 28850  
913333444

**HOSPITAL QUIRONSAJUD VALLE DEL HENARES (601700)**

**HOSPITAL QUIRONSAJUD VALLE DEL HENARES**

AV DE LA CONSTITUCION 249 C.P: 28850  
913333444

**DRA. CAÑAS DE RIOS, LETICIA ELOISA (601700)**

**DRA. CAÑAS DE RIOS, LETICIA ELOISA**

AV DE LA CONSTITUCION 249 C.P: 28850  
913333444

**DRA. NISTAL GIL, SARA (601700)**

**DRA. NISTAL GIL, SARA**

AV DE LA CONSTITUCION 249 C.P: 28850  
913333444

# MAMOGRAFIA

**CENTRO MEDICO INTEGRAL HENARES (601381)**

**CENTRO MEDICO INTEGRAL HENARES**

PS DE LA DEMOCRACIA 21 C.P: 28850  
916487500

**CENTRO MEDICO INTEGRAL HENARES (601381)**

**CENTRO MEDICO INTEGRAL HENARES**

PS DE LA DEMOCRACIA 21 C.P: 28850  
916487500

**DRA. CRISTOS ALVARO, CRISTINA (601382)**

**DRA. CRISTOS ALVARO, CRISTINA**

PS DE LA DEMOCRACIA 21 C.P: 28850  
916755950

**HM CENTRO MEDICO HILADOS (450351)**

**HM CENTRO MEDICO HILADOS**

CL HILADOS 9 C.P: 28850  
916562344

**HOSPITAL QUIRONSAJUD VALLE DEL HENARES (601700)**

**HOSPITAL QUIRONSAJUD VALLE DEL HENARES**

AV DE LA CONSTITUCION 249 C.P: 28850  
913333444

**CENTRO MEDICO INTEGRAL HENARES (601382)**

**CENTRO MEDICO INTEGRAL HENARES**

PS DE LA DEMOCRACIA 21 C.P: 28850  
916755950

**DRA. BARRERA PAZ, ANA GLORIA (601382)**

**DRA. BARRERA PAZ, ANA GLORIA**

PS DE LA DEMOCRACIA 21 C.P: 28850  
916755950

**HM CENTRO MEDICO CARDOSO (450351)**

**HM CENTRO MEDICO CARDOSO**

CL CARDOSO 2 C.P: 28850  
916562344

**HM CENTRO MEDICO LA PALOMA (450351)**

**HM CENTRO MEDICO LA PALOMA**

CL VIRGEN DE LA PALOMA 7 C.P: 28850  
916749996

# MEDICINA GENERAL-MEDICINA FAMILIA

**CELLOSA TORREJON (600916)**

**CELLOSA TORREJON**

CL LA SOLANA 12 C.P: 28850  
916753072

**CENTRO MEDICO INTEGRAL HENARES (601381)**

**CENTRO MEDICO INTEGRAL HENARES**

PS DE LA DEMOCRACIA 21 C.P: 28850  
916487500

# MEDICINA GENERAL-MEDICINA FAMILIA

## **CENTRO MEDICO MEDICAE (601114)**

**CENTRO MEDICO MEDICAE**  
CL PLATINO 2 LC 6 C.P: 28850  
914953872

## **DR. GONZALEZ CALLEJA, FELIX (450351)**

**DR. GONZALEZ CALLEJA, FELIX**  
CL VIRGEN DE LA PALOMA 7 C.P: 28850  
916749996

## **DRA. BARROSO (450351)**

**DRA. BARROSO**  
CL CARDOSO SN CV IGLESIA 7 C.P: 28850  
916749996

## **DRA. LEYVA GONZALEZ, ODALYS (601381)**

**DRA. LEYVA GONZALEZ, ODALYS**  
PS DE LA DEMOCRACIA 21 C.P: 28850  
916487500

## **DRA. MAÑAS SAN AGUSTÍN, ANA MARIA (600916)**

**DRA. MAÑAS SAN AGUSTÍN, ANA MARIA**  
CL LA SOLANA 12 C.P: 28850  
916753072

## **DRA. RIVAS SANCHEZ, EVA MARIA (450351)**

**DRA. RIVAS SANCHEZ, EVA MARIA**  
CL HILADOS 9 1 C.P: 28850  
916749996

## **DRA. ROLDAN SARMIENTO, PAOLA (601700)**

**DRA. ROLDAN SARMIENTO, PAOLA**  
AV DE LA CONSTITUCION 249 C.P: 28850  
913333444

## **DRA. SAVIN (450351)**

**DRA. SAVIN**  
CL HILADOS 9 1 C.P: 28850  
916562344

## **HM CENTRO MEDICO CARDOSO (450351)**

**HM CENTRO MEDICO CARDOSO**  
CL CARDOSO 2 C.P: 28850  
916562344

## **HM CENTRO MEDICO LA PALOMA (450351)**

**HM CENTRO MEDICO LA PALOMA**  
CL VIRGEN DE LA PALOMA 7 C.P: 28850  
916749996

## **DR. GIRALDEZ FERNANDEZ, ANTONIO (601381)**

**DR. GIRALDEZ FERNANDEZ, ANTONIO**  
PS DE LA DEMOCRACIA 21 C.P: 28850  
916487500

## **DR. HAYAVI DAGUERI, JABER (601700)**

**DR. HAYAVI DAGUERI, JABER**  
AV DE LA CONSTITUCION 249 C.P: 28850  
913333444

## **DRA. CARANCI DIEZ-GALLO DE ALCANTARA, MARIA JOSE (450351)**

**DRA. CARANCI DIEZ-GALLO DE ALCANTARA, MARIA JOSE**  
CL VIRGEN DE LA PALOMA 15 C.P: 28850  
916562344

## **DRA. LEZCANO GUILARTE, MAYTE (601381)**

**DRA. LEZCANO GUILARTE, MAYTE**  
PS DE LA DEMOCRACIA 21 C.P: 28850  
916487500

## **DRA. RIVAS SANCHEZ, EVA MARIA (450351)**

**DRA. RIVAS SANCHEZ, EVA MARIA**  
CL CARDOSO S/N (CV IGLESIA) 0 C.P: 28850  
916562344

## **DRA. RIVAS SANCHEZ, EVA MARIA (450351)**

**DRA. RIVAS SANCHEZ, EVA MARIA**  
CL VIRGEN DE LA PALOMA 7 C.P: 28850  
916749996

## **DRA. RUIZ TAVAREZ, ANA VICTORIA (601700)**

**DRA. RUIZ TAVAREZ, ANA VICTORIA**  
AV DE LA CONSTITUCION 249 C.P: 28850  
913333444

## **DRA. SAVIN MIRITA, DIANA (450351)**

**DRA. SAVIN MIRITA, DIANA**  
CL VIRGEN DE LA PALOMA 7 C.P: 28850  
916749996

## **HM CENTRO MEDICO HILADOS (450351)**

**HM CENTRO MEDICO HILADOS**  
CL HILADOS 9 C.P: 28850  
916562344

## **HOSPITAL QUIRONSAJUD VALLE DEL HENARES (601700)**

**HOSPITAL QUIRONSAJUD VALLE DEL HENARES**  
AV DE LA CONSTITUCION 249 C.P: 28850  
913333444

# MEDICINA INTERNA

## **CELLOSA TORREJON (600916)**

**CELLOSA TORREJON**  
CL LA SOLANA 12 C.P: 28850  
916753072

## **DR. GARCIA ESPONA PANCORBO, ALEJANDRO EDUARDO (601700)**

**DR. GARCIA ESPONA PANCORBO, ALEJANDRO EDUARDO**  
AV DE LA CONSTITUCION 249 C.P: 28850  
913333444



## MEDICINA INTERNA

**DR. MARTIN ECHEVARRIA, ESTEBAN (450351)**

DR. MARTIN ECHEVARRIA, ESTEBAN  
CL VIRGEN DE LA PALOMA 15 C.P: 28850  
916562344

**DR. TRUJILLO ANGUREL, ALEXANDRE JAVIER (601700)**

DR. TRUJILLO ANGUREL, ALEXANDRE JAVIER  
AV DE LA CONSTITUCION 249 C.P: 28850  
913333444

**DRA. HENCHE SANCHEZ, ROCIO (601700)**

DRA. HENCHE SANCHEZ, ROCIO  
AV DE LA CONSTITUCION 249 C.P: 28850  
913333444

**HM CENTRO MEDICO HILADOS (450351)**

HM CENTRO MEDICO HILADOS  
CL HILADOS 9 C.P: 28850  
916562344

**HOSPITAL QUIRONSAJUD VALLE DEL HENARES (601700)**

HOSPITAL QUIRONSAJUD VALLE DEL HENARES  
AV DE LA CONSTITUCION 249 C.P: 28850  
913333444

## NEFROLOGIA

**DR. DE LA FLOR MERINO, JOSE CARLOS (601700)**

DR. DE LA FLOR MERINO, JOSE CARLOS  
AV DE LA CONSTITUCION 249 C.P: 28850  
913333444

**HOSPITAL QUIRONSAJUD VALLE DEL HENARES (601700)**

HOSPITAL QUIRONSAJUD VALLE DEL HENARES  
AV DE LA CONSTITUCION 249 C.P: 28850  
913333444

## NEUMOLOGÍA

**CELLOSA TORREJON (600916)**

CELLOSA TORREJON  
CL LA SOLANA 12 C.P: 28850  
916753072

**DR. CASANOVA ESPINOSA, ALVARO (601381)**

DR. CASANOVA ESPINOSA, ALVARO  
PS DE LA DEMOCRACIA 21 C.P: 28850  
916487500

**DR. FREUND, PAUL KENT ERNESTO (601700)**

DR. FREUND, PAUL KENT ERNESTO  
AV DE LA CONSTITUCION 249 C.P: 28850  
913333444

**DRA. DE TORRES SOLIS, ISABEL (601700)**

DRA. DE TORRES SOLIS, ISABEL  
AV DE LA CONSTITUCION 249 C.P: 28850  
913333444

**DR. REVILLA AMORES, MANUEL (450351)**

DR. REVILLA AMORES, MANUEL  
CL VIRGEN DE LA PALOMA 15 1 C.P: 28850  
916562344

**DRA. CULEBRAS LOPEZ, ANA MARIA (450351)**

DRA. CULEBRAS LOPEZ, ANA MARIA  
CL CARDOSO S/N (CV IGLESIA) 7 C.P: 28850  
916562344

**HM CENTRO MEDICO CARDOSO (450351)**

HM CENTRO MEDICO CARDOSO  
CL CARDOSO 2 C.P: 28850  
916562344

**HM CENTRO MEDICO LA PALOMA (450351)**

HM CENTRO MEDICO LA PALOMA  
CL VIRGEN DE LA PALOMA 7 C.P: 28850  
916749996

**DR. DELGADO LILLO, RAMON MARIA (601700)**

DR. DELGADO LILLO, RAMON MARIA  
AV DE LA CONSTITUCION 249 C.P: 28850  
913333444

**CENTRO MEDICO INTEGRAL HENARES (601381)**

CENTRO MEDICO INTEGRAL HENARES  
PS DE LA DEMOCRACIA 21 C.P: 28850  
916487500

**DR. ECHAVE SUSTAETA MARIA TOME, JOSE MARIA (601700)**

DR. ECHAVE SUSTAETA MARIA TOME, JOSE MARIA  
AV DE LA CONSTITUCION 249 C.P: 28850  
913333444

**DRA. ALONSO VITERI, SOLEDAD (601700)**

DRA. ALONSO VITERI, SOLEDAD  
AV DE LA CONSTITUCION 249 C.P: 28850  
913333444

**DRA. GRAZIANI NORIEGA, DESIREE (450351)**

DRA. GRAZIANI NORIEGA, DESIREE  
CL VIRGEN DE LA PALOMA 15 C.P: 28850  
916562344



# NEUMOLOGÍA

**HM CENTRO MEDICO CARDOSO (450351)**  
HM CENTRO MEDICO CARDOSO  
CL CARDOSO 2 C.P: 28850  
916562344

**HM CENTRO MEDICO LA PALOMA (450351)**  
HM CENTRO MEDICO LA PALOMA  
CL VIRGEN DE LA PALOMA 7 C.P: 28850  
916749996

**HM CENTRO MEDICO HILADOS (450351)**  
HM CENTRO MEDICO HILADOS  
CL HILADOS 9 C.P: 28850  
916562344

**HOSPITAL QUIRONSAJUD VALLE DEL HENARES (601700)**  
HOSPITAL QUIRONSAJUD VALLE DEL HENARES  
AV DE LA CONSTITUCION 249 C.P: 28850  
913333444

# NEUROCIJURUGIA

**CELLOSA TORREJON (600916)**  
CELLOSA TORREJON  
CL LA SOLANA 12 C.P: 28850  
916753072

**DR. ALVAREZ FERNANDEZ, JAVIER (601700)**  
DR. ALVAREZ FERNANDEZ, JAVIER  
AV DE LA CONSTITUCION 249 C.P: 28850  
913333444

**DR. GONZALEZ LLANOS FERNANDEZ DE MESA, FRANCISCO (601700)**  
DR. GONZALEZ LLANOS FERNANDEZ DE MESA, FRANCISCO  
AV DE LA CONSTITUCION 249 C.P: 28850  
913333444

**HM CENTRO MEDICO CARDOSO (450351)**  
HM CENTRO MEDICO CARDOSO  
CL CARDOSO 2 C.P: 28850  
916562344

**HM CENTRO MEDICO LA PALOMA (450351)**  
HM CENTRO MEDICO LA PALOMA  
CL VIRGEN DE LA PALOMA 7 C.P: 28850  
916749996

**DR. ABREU CALDERON, FEDERICO (601700)**  
DR. ABREU CALDERON, FEDERICO  
AV DE LA CONSTITUCION 249 C.P: 28850  
913333444

**DR. ALVAREZ SALGADO, JUAN ANTONIO (601700)**  
DR. ALVAREZ SALGADO, JUAN ANTONIO  
AV DE LA CONSTITUCION 249 C.P: 28850  
913333444

**DR. LOPEZ FLORES, GERARDO (601700)**  
DR. LOPEZ FLORES, GERARDO  
AV DE LA CONSTITUCION 249 C.P: 28850  
913333444

**HM CENTRO MEDICO HILADOS (450351)**  
HM CENTRO MEDICO HILADOS  
CL HILADOS 9 C.P: 28850  
916562344

**HOSPITAL QUIRONSAJUD VALLE DEL HENARES (601700)**  
HOSPITAL QUIRONSAJUD VALLE DEL HENARES  
AV DE LA CONSTITUCION 249 C.P: 28850  
913333444

# NEUROFISIOLOGÍA CLÍNICA

**DR. GUZMAN MENDEZ, MIGUEL EDUARDO (601700)**  
DR. GUZMAN MENDEZ, MIGUEL EDUARDO  
AV DE LA CONSTITUCION 249 C.P: 28850  
913333444

**HM CENTRO MEDICO CARDOSO (450351)**  
HM CENTRO MEDICO CARDOSO  
CL CARDOSO 2 C.P: 28850  
916562344

**HM CENTRO MEDICO LA PALOMA (450351)**  
HM CENTRO MEDICO LA PALOMA  
CL VIRGEN DE LA PALOMA 7 C.P: 28850  
916749996

**DR. REGIDOR BAILLY-BAILLIERE, IGNACIO (601700)**  
DR. REGIDOR BAILLY-BAILLIERE, IGNACIO  
AV DE LA CONSTITUCION 249 C.P: 28850  
913333444

**HM CENTRO MEDICO HILADOS (450351)**  
HM CENTRO MEDICO HILADOS  
CL HILADOS 9 C.P: 28850  
916562344

**HOSPITAL QUIRONSAJUD VALLE DEL HENARES (601700)**  
HOSPITAL QUIRONSAJUD VALLE DEL HENARES  
AV DE LA CONSTITUCION 249 C.P: 28850  
913333444

## NEUROLOGIA

### CELLOSA TORREJON (600916)

CELLOSA TORREJON  
CL LA SOLANA 12 C.P: 28850  
916753072

### DR. ARISTIN NUÑEZ, JOSE LUIS (601381)

DR. ARISTIN NUÑEZ, JOSE LUIS  
PS DE LA DEMOCRACIA 21 C.P: 28850  
916487500

### DR. MONTALVO VALDIVIESO, AMPARO (601700)

DR. MONTALVO VALDIVIESO, AMPARO  
AV DE LA CONSTITUCION 249 C.P: 28850  
913333444

### DRA. CASTRO-VILLACAÑAS FARZAM-NIA, ANDREA (601700)

DRA. CASTRO-VILLACAÑAS FARZAM-NIA, ANDREA  
AV DE LA CONSTITUCION 249 C.P: 28850  
913333444

### HM CENTRO MEDICO CARDOSO (450351)

HM CENTRO MEDICO CARDOSO  
CL CARDOSO 2 C.P: 28850  
916562344

### HM CENTRO MEDICO LA PALOMA (450351)

HM CENTRO MEDICO LA PALOMA  
CL VIRGEN DE LA PALOMA 7 C.P: 28850  
916749996

### CENTRO MEDICO INTEGRAL HENARES (601381)

CENTRO MEDICO INTEGRAL HENARES  
PS DE LA DEMOCRACIA 21 C.P: 28850  
916487500

### DR. GARCIA SOLDEVILLA, MIGUEL ANGEL (450351)

DR. GARCIA SOLDEVILLA, MIGUEL ANGEL  
CL VIRGEN DE LA PALOMA 15 C.P: 28850  
916562344

### DR. PEREZ MARTINEZ, DAVID ANDRES (601700)

DR. PEREZ MARTINEZ, DAVID ANDRES  
AV DE LA CONSTITUCION 249 C.P: 28850  
913333444

### DRA. LOREDANA ALUNGULESE, ANCA (601700)

DRA. LOREDANA ALUNGULESE, ANCA  
AV DE LA CONSTITUCION 249 C.P: 28850  
913333444

### HM CENTRO MEDICO HILADOS (450351)

HM CENTRO MEDICO HILADOS  
CL HILADOS 9 C.P: 28850  
916562344

### HOSPITAL QUIRONSAJUD VALLE DEL HENARES (601700)

HOSPITAL QUIRONSAJUD VALLE DEL HENARES  
AV DE LA CONSTITUCION 249 C.P: 28850  
913333444

## OBSTETRICIA Y GINECOLOGÍA

### CELLOSA TORREJON (600916)

CELLOSA TORREJON  
CL LA SOLANA 12 C.P: 28850  
916753072

### DR. FERNANDEZ MOYA, JOSE MARIA (601700)

DR. FERNANDEZ MOYA, JOSE MARIA  
AV DE LA CONSTITUCION 249 C.P: 28850  
913333444

### DR. GONZALEZ SEGURA, GISELLE ADRIANA (601700)

DR. GONZALEZ SEGURA, GISELLE ADRIANA  
AV DE LA CONSTITUCION 249 C.P: 28850  
913333444

### DR. MENDEZ GUEVARA, DANIELA CAROLINA (601700)

DR. MENDEZ GUEVARA, DANIELA CAROLINA  
AV DE LA CONSTITUCION 249 C.P: 28850  
913333444

### DR. POLANCO PICADO, LENNYN LLAMELL (601700)

DR. POLANCO PICADO, LENNYN LLAMELL  
AV DE LA CONSTITUCION 249 C.P: 28850  
913333444

### CENTRO MEDICO INTEGRAL HENARES (601382)

CENTRO MEDICO INTEGRAL HENARES  
PS DE LA DEMOCRACIA 21 C.P: 28850  
916755950

### DR. GARCIA PUENTE DE MESA, LUIS MARIA (601700)

DR. GARCIA PUENTE DE MESA, LUIS MARIA  
AV DE LA CONSTITUCION 249 C.P: 28850  
913333444

### DR. MELENDEZ GISPERT, MARCOS NICOLAS (450351)

DR. MELENDEZ GISPERT, MARCOS NICOLAS  
CL VIRGEN DE LA PALOMA 7 C.P: 28850  
916749996

### DR. MUÑOZ GALLIGO, ELOY (601700)

DR. MUÑOZ GALLIGO, ELOY  
AV DE LA CONSTITUCION 249 C.P: 28850  
913333444

### DR. RODRIGUEZ MARTIN, ALEJANDRO (601700)

DR. RODRIGUEZ MARTIN, ALEJANDRO  
AV DE LA CONSTITUCION 249 C.P: 28850  
913333444

# OBSTETRICIA Y GINECOLOGÍA

**DR. SALAZAR BURGOS, FERNANDO (601418)**

**DR. SALAZAR BURGOS, FERNANDO**

CL CRISTO 56 LO C.P: 28850  
916568348

**DR. SOUTO LOPEZ-MOSQUERA (601700)**

**DR. SOUTO LOPEZ-MOSQUERA**

AV DE LA CONSTITUCION 249 C.P: 28850  
913333444

**DR. VILA AGUILERA, LUIS ENRIQUE (601700)**

**DR. VILA AGUILERA, LUIS ENRIQUE**

AV DE LA CONSTITUCION 249 C.P: 28850  
913333444

**DRA. ARANGO FRAGOSO, ESTER (601700)**

**DRA. ARANGO FRAGOSO, ESTER**

AV DE LA CONSTITUCION 249 C.P: 28850  
913333444

**DRA. BORQUE ARNAL, NATALIA (601700)**

**DRA. BORQUE ARNAL, NATALIA**

AV DE LA CONSTITUCION 249 C.P: 28850  
913333444

**DRA. CAMAÑO GONZALEZ, NATALIA (601700)**

**DRA. CAMAÑO GONZALEZ, NATALIA**

AV DE LA CONSTITUCION 249 C.P: 28850  
913333444

**DRA. CUARESMA GONZALEZ, MARIA (601700)**

**DRA. CUARESMA GONZALEZ, MARIA**

AV DE LA CONSTITUCION 249 C.P: 28850  
913333444

**DRA. DURAN VILA, ANA (601700)**

**DRA. DURAN VILA, ANA**

AV DE LA CONSTITUCION 249 C.P: 28850  
913333444

**DRA. GALARRETA PANDO, SONIA ELISABETH (450351)**

**DRA. GALARRETA PANDO, SONIA ELISABETH**

CL CARDOSO S/N (CV IGLESIA) O C.P: 28850  
916562344

**DRA. GARCIA CASARRUBIOS PIMENTEL, PATRICIA (601700)**

**DRA. GARCIA CASARRUBIOS PIMENTEL, PATRICIA**

AV DE LA CONSTITUCION 249 C.P: 28850  
913333444

**DRA. GARCIA LLORENTE, MARIA (601700)**

**DRA. GARCIA LLORENTE, MARIA**

AV DE LA CONSTITUCION 249 C.P: 28850  
913333444

**DRA. HAMADACHE CHABOUNI, FARIDA (601700)**

**DRA. HAMADACHE CHABOUNI, FARIDA**

AV DE LA CONSTITUCION 249 C.P: 28850  
913333444

**DR. SALAZAR BURGOS, FERNANDO (601700)**

**DR. SALAZAR BURGOS, FERNANDO**

AV DE LA CONSTITUCION 249 C.P: 28850  
913333444

**DR. TRIANO MUÑOZ, CARLOS MANUEL (601700)**

**DR. TRIANO MUÑOZ, CARLOS MANUEL**

AV DE LA CONSTITUCION 249 C.P: 28850  
913333444

**DRA. ACHA SALAZAR, ADRIANA CAROLINA (601700)**

**DRA. ACHA SALAZAR, ADRIANA CAROLINA**

AV DE LA CONSTITUCION 249 C.P: 28850  
913333444

**DRA. BALBOA WEISZ, MILITZA AMELIA (601700)**

**DRA. BALBOA WEISZ, MILITZA AMELIA**

AV DE LA CONSTITUCION 249 C.P: 28850  
913333444

**DRA. CALVO CAROD, MARIA PILAR (601700)**

**DRA. CALVO CAROD, MARIA PILAR**

AV DE LA CONSTITUCION 249 C.P: 28850  
913333444

**DRA. CHIROLLO, SIMONA (450351)**

**DRA. CHIROLLO, SIMONA**

CL HILADOS 9 C.P: 28850  
916562344

**DRA. CUENCA GOMEZ, DIANA MARIA (601700)**

**DRA. CUENCA GOMEZ, DIANA MARIA**

AV DE LA CONSTITUCION 249 C.P: 28850  
913333444

**DRA. FERNANDEZ HUERTAS, RAQUEL (601700)**

**DRA. FERNANDEZ HUERTAS, RAQUEL**

AV DE LA CONSTITUCION 249 C.P: 28850  
913333444

**DRA. GALARRETA PANDO, SONIA ELISABETH (450351)**

**DRA. GALARRETA PANDO, SONIA ELISABETH**

CL VIRGEN DE LA PALOMA 15 C.P: 28850  
916562344

**DRA. GARCIA JARA, PAULA (601700)**

**DRA. GARCIA JARA, PAULA**

AV DE LA CONSTITUCION 249 C.P: 28850  
913333444

**DRA. GARCIA LUJAN PRIETO, MARIA (601700)**

**DRA. GARCIA LUJAN PRIETO, MARIA**

AV DE LA CONSTITUCION 249 C.P: 28850  
913333444

**DRA. LOPEZ CASTEJON, ANA ISABEL (450351)**

**DRA. LOPEZ CASTEJON, ANA ISABEL**

CL CARDOSO S/N (CV IGLESIA) O C.P: 28850  
916562344

# OBSTETRICIA Y GINECOLOGÍA

**DRA. LOPEZ CASTEJON, ANA ISABEL (450351)**

**DRA. LOPEZ CASTEJON, ANA ISABEL**

CL HILADOS 9 C.P: 28850  
916562344

**DRA. NUÑEZ ARCAS, PALOMA (601700)**

**DRA. NUÑEZ ARCAS, PALOMA**

AV DE LA CONSTITUCION 249 C.P: 28850  
913333444

**DRA. OLTRA BADUI, MACARENA (601700)**

**DRA. OLTRA BADUI, MACARENA**

AV DE LA CONSTITUCION 249 C.P: 28850  
913333444

**DRA. PARRILA LOBO, CARMEN (601700)**

**DRA. PARRILA LOBO, CARMEN**

AV DE LA CONSTITUCION 249 C.P: 28850  
913333444

**DRA. PEREZ GARCIA, LIDIA (601700)**

**DRA. PEREZ GARCIA, LIDIA**

AV DE LA CONSTITUCION 249 C.P: 28850  
913333444

**DRA. PUCH BOTELLA, MARGARITA (601382)**

**DRA. PUCH BOTELLA, MARGARITA**

PS DE LA DEMOCRACIA 21 C.P: 28850  
916755950

**DRA. REGO TEJEDA, MARIA TERESA (601700)**

**DRA. REGO TEJEDA, MARIA TERESA**

AV DE LA CONSTITUCION 249 C.P: 28850  
913333444

**DRA. SANTANA MACIAS, MARIA (601700)**

**DRA. SANTANA MACIAS, MARIA**

AV DE LA CONSTITUCION 249 C.P: 28850  
913333444

**DRA. SILLERO CASTILLO, ANA (601700)**

**DRA. SILLERO CASTILLO, ANA**

AV DE LA CONSTITUCION 249 C.P: 28850  
913333444

**DRA. VELLIDO COTELO, ROCIO (601700)**

**DRA. VELLIDO COTELO, ROCIO**

AV DE LA CONSTITUCION 249 C.P: 28850  
913333444

**HM CENTRO MEDICO CARDOSO (450351)**

**HM CENTRO MEDICO CARDOSO**

CL CARDOSO 2 C.P: 28850  
916562344

**HM CENTRO MEDICO LA PALOMA (450351)**

**HM CENTRO MEDICO LA PALOMA**

CL VIRGEN DE LA PALOMA 7 C.P: 28850  
916749996

**DRA. LOPEZ CASTEJON, ANA ISABEL (450351)**

**DRA. LOPEZ CASTEJON, ANA ISABEL**

CL VIRGEN DE LA PALOMA 7 C.P: 28850  
916749996

**DRA. NUÑEZ TAVORA, MARTA (601700)**

**DRA. NUÑEZ TAVORA, MARTA**

AV DE LA CONSTITUCION 249 C.P: 28850  
913333444

**DRA. PAISANO FELIPE, YOLANDA (450351)**

**DRA. PAISANO FELIPE, YOLANDA**

CL VIRGEN DE LA PALOMA 7 C.P: 28850  
916749996

**DRA. PAVON SAENZ, KATIA MARIA (601700)**

**DRA. PAVON SAENZ, KATIA MARIA**

AV DE LA CONSTITUCION 249 C.P: 28850  
913333444

**DRA. PEÑALVER MARQUINA, IRENE (601700)**

**DRA. PEÑALVER MARQUINA, IRENE**

AV DE LA CONSTITUCION 249 C.P: 28850  
913333444

**DRA. RECARTE ORTEGA, ESTHER (601700)**

**DRA. RECARTE ORTEGA, ESTHER**

AV DE LA CONSTITUCION 249 C.P: 28850  
913333444

**DRA. RIOLOBOS SIERRA, LUANA (601700)**

**DRA. RIOLOBOS SIERRA, LUANA**

AV DE LA CONSTITUCION 249 C.P: 28850  
913333444

**DRA. SERRANO OLAVE, ADRIANA (601700)**

**DRA. SERRANO OLAVE, ADRIANA**

AV DE LA CONSTITUCION 249 C.P: 28850  
913333444

**DRA. VAZQUEZ GONZALEZ, RAQUEL (601700)**

**DRA. VAZQUEZ GONZALEZ, RAQUEL**

AV DE LA CONSTITUCION 249 C.P: 28850  
913333444

**DRA. VERDEJO RODRIGUEZ ARIAS, MARTA (601700)**

**DRA. VERDEJO RODRIGUEZ ARIAS, MARTA**

AV DE LA CONSTITUCION 249 C.P: 28850  
913333444

**HM CENTRO MEDICO HILADOS (450351)**

**HM CENTRO MEDICO HILADOS**

CL HILADOS 9 C.P: 28850  
916562344

**HOSPITAL QUIRONSALUD VALLE DEL HENARES (601700)**

**HOSPITAL QUIRONSALUD VALLE DEL HENARES**

AV DE LA CONSTITUCION 249 C.P: 28850  
913333444

# OFTALMOLOGIA

## **CELLOSA TORREJON (600916)**

CELLOSA TORREJON

CL LA SOLANA 12 C.P: 28850  
916753072

## **DR. BERNABEU ARIAS, GONZALO (450351)**

DR. BERNABEU ARIAS, GONZALO

CL VIRGEN DE LA PALOMA 7 C.P: 28850  
916749996

## **DR. HAJ ISMAEL SAIMA, MOUHAMMAD (601700)**

DR. HAJ ISMAEL SAIMA, MOUHAMMAD

AV DE LA CONSTITUCION 249 C.P: 28850  
913333444

## **DR. HJ ISMEL SAIMA, MOUHAMMAD (601700)**

DR. HJ ISMEL SAIMA, MOUHAMMAD

AV DE LA CONSTITUCION 249 C.P: 28850  
913333444

## **DR. LAFUENTE ORTIZ, SONSOLES (450351)**

DR. LAFUENTE ORTIZ, SONSOLES

CL VIRGEN DE LA PALOMA 7 C.P: 28850  
916749996

## **DR. YEPEZ RIVAS, RAFAEL DARIO (601700)**

DR. YEPEZ RIVAS, RAFAEL DARIO

AV DE LA CONSTITUCION 249 C.P: 28850  
913333444

## **DRA. DIAZ ORRO, MARIA BELEN (450351)**

DRA. DIAZ ORRO, MARIA BELEN

CL VIRGEN DE LA PALOMA 7 C.P: 28850  
916749996

## **DRA. MUÑOZ GUTIERREZ, BEATRIZ (601700)**

DRA. MUÑOZ GUTIERREZ, BEATRIZ

AV DE LA CONSTITUCION 249 C.P: 28850  
913333444

## **DRA. SOPESEN CALDERON, MARIA DEL CARMEN (601700)**

DRA. SOPESEN CALDERON, MARIA DEL CARMEN

AV DE LA CONSTITUCION 249 C.P: 28850  
913333444

## **HM CENTRO MEDICO HILADOS (450351)**

HM CENTRO MEDICO HILADOS

CL HILADOS 9 C.P: 28850  
916562344

## **HOSPITAL QUIRONSAIUD VALLE DEL HENARES (601700)**

HOSPITAL QUIRONSAIUD VALLE DEL HENARES

AV DE LA CONSTITUCION 249 C.P: 28850  
913333444

## **CENTRO MEDICO INTEGRAL HENARES (601381)**

CENTRO MEDICO INTEGRAL HENARES

PS DE LA DEMOCRACIA 21 C.P: 28850  
916487500

## **DR. CARRO VILLALOBOS, JOSE MIGUEL (450351)**

DR. CARRO VILLALOBOS, JOSE MIGUEL

CL CARDOSO S/N 0 C.P: 28850  
916562344

## **DR. HERNAEZ LEONATO, JOSE MARIA (601700)**

DR. HERNAEZ LEONATO, JOSE MARIA

AV DE LA CONSTITUCION 249 C.P: 28850  
913333444

## **DR. INSAUSTI GARCIA, ALFREDO ENRIQUE (601700)**

DR. INSAUSTI GARCIA, ALFREDO ENRIQUE

AV DE LA CONSTITUCION 249 C.P: 28850  
913333444

## **DR. UEHARA BENITES, MICHEL ANGEL (450351)**

DR. UEHARA BENITES, MICHEL ANGEL

CL CARDOSO S/N 0 C.P: 28850  
916562344

## **DRA. DIAZ ORRO, MARIA BELEN (450351)**

DRA. DIAZ ORRO, MARIA BELEN

CL HILADOS 9 1 C.P: 28850  
916562344

## **DRA. GENTILE CABRERA, NATHALY DEL VALLE (601700)**

DRA. GENTILE CABRERA, NATHALY DEL VALLE

AV DE LA CONSTITUCION 249 C.P: 28850  
913333444

## **DRA. SANCHEZ APARICIO, RUTH (601381)**

DRA. SANCHEZ APARICIO, RUTH

PS DE LA DEMOCRACIA 21 C.P: 28850  
916487500

## **HM CENTRO MEDICO CARDOSO (450351)**

HM CENTRO MEDICO CARDOSO

CL CARDOSO 2 C.P: 28850  
916562344

## **HM CENTRO MEDICO LA PALOMA (450351)**

HM CENTRO MEDICO LA PALOMA

CL VIRGEN DE LA PALOMA 7 C.P: 28850  
916749996

# ONCOLOGÍA MÉDICA

**HOSPITAL QUIRONSAIUD VALLE DEL HENARES  
(601700)**

**HOSPITAL QUIRONSAIUD VALLE DEL HENARES**  
AV DE LA CONSTITUCION 249 C.P: 28850  
913333444

# OTORRINOLARINGOLOGÍA

**CELLOSA TORREJON (600916)**

**CELLOSA TORREJON**  
CL LA SOLANA 12 C.P: 28850  
916753072

**DR. BAZAN INOSTROZA, BORJA ANDRES (601700)**

**DR. BAZAN INOSTROZA, BORJA ANDRES**  
AV DE LA CONSTITUCION 249 C.P: 28850  
913333444

**DR. EISENBERG PLAZA, GUSTAVO (601700)**

**DR. EISENBERG PLAZA, GUSTAVO**  
AV DE LA CONSTITUCION 249 C.P: 28850  
913333444

**DR. MICO MARTIN, ANDRES (601700)**

**DR. MICO MARTIN, ANDRES**  
AV DE LA CONSTITUCION 249 C.P: 28850  
913333444

**DR. RUBIO YANGUAS, RAUL (601700)**

**DR. RUBIO YANGUAS, RAUL**  
AV DE LA CONSTITUCION 249 C.P: 28850  
913333444

**DR. ZUAZUA GONZALEZ, ALEJANDRO (601700)**

**DR. ZUAZUA GONZALEZ, ALEJANDRO**  
AV DE LA CONSTITUCION 249 C.P: 28850  
913333444

**DRA. ABAD PASCUAL, ANA MARTA (450351)**

**DRA. ABAD PASCUAL, ANA MARTA**  
CL HILADOS 9 C.P: 28850  
916562344

**HM CENTRO MEDICO CARDOSO (450351)**

**HM CENTRO MEDICO CARDOSO**  
CL CARDOSO 2 C.P: 28850  
916562344

**HM CENTRO MEDICO LA PALOMA (450351)**

**HM CENTRO MEDICO LA PALOMA**  
CL VIRGEN DE LA PALOMA 7 C.P: 28850  
916749996

**CENTRO MEDICO INTEGRAL HENARES (601382)**

**CENTRO MEDICO INTEGRAL HENARES**  
PS DE LA DEMOCRACIA 21 C.P: 28850  
916755950

**DR. CORDOVA RAMOS, GUSTAVO (601700)**

**DR. CORDOVA RAMOS, GUSTAVO**  
AV DE LA CONSTITUCION 249 C.P: 28850  
913333444

**DR. MARTINEZ RUIZ COELLO, ANTONIO JESUS  
(601382)**

**DR. MARTINEZ RUIZ COELLO, ANTONIO JESUS**  
PS DE LA DEMOCRACIA 21 C.P: 28850  
916755950

**DR. RODRIGUEZ PARADINAS, MANUEL (601700)**

**DR. RODRIGUEZ PARADINAS, MANUEL**  
AV DE LA CONSTITUCION 249 C.P: 28850  
913333444

**DR. UEHARA BENITES, MICHEL ANGEL (450351)**

**DR. UEHARA BENITES, MICHEL ANGEL**  
CL VIRGEN DE LA PALOMA 7 C.P: 28850  
916749996

**DRA. ABAD PASCUAL, ANA MARTA (450351)**

**DRA. ABAD PASCUAL, ANA MARTA**  
CL CARDOSO S/N (CV IGLESIA) 7 C.P: 28850  
916562344

**DRA. ECHARRI SAN MARTIN, ROSA MARIA  
(601700)**

**DRA. ECHARRI SAN MARTIN, ROSA MARIA**  
AV DE LA CONSTITUCION 249 C.P: 28850  
913333444

**HM CENTRO MEDICO HILADOS (450351)**

**HM CENTRO MEDICO HILADOS**  
CL HILADOS 9 C.P: 28850  
916562344

**HOSPITAL QUIRONSAIUD VALLE DEL HENARES  
(601700)**

**HOSPITAL QUIRONSAIUD VALLE DEL HENARES**  
AV DE LA CONSTITUCION 249 C.P: 28850  
913333444

# PEDIATRIA

**CELLOSA TORREJON (600916)**

**CELLOSA TORREJON**  
CL LA SOLANA 12 C.P: 28850  
916753072

**DR. CLAVER RUIZ, EMILIO (450351)**

**DR. CLAVER RUIZ, EMILIO**  
CL HILADOS 9 1 C.P: 28850  
916562344

# PEDIATRIA

**DR. CLAVER RUIZ, EMILIO (450351)**

**DR. CLAVER RUIZ, EMILIO**

CL VIRGEN DE LA PALOMA 7 C.P: 28850  
916749996

**DR. HUESCA, JOSE TOMAS (601700)**

**DR. HUESCA, JOSE TOMAS**

AV DE LA CONSTITUCION 249 C.P: 28850  
913333444

**DR. TUETI CHITRIT, ISAAC (601700)**

**DR. TUETI CHITRIT, ISAAC**

AV DE LA CONSTITUCION 249 C.P: 28850  
913333444

**DRA. BERENGUER GONZALEZ, NIVIA DE LOS DOLORES (450351)**

**DRA. BERENGUER GONZALEZ, NIVIA DE LOS DOLORES**

CL VIRGEN DE LA PALOMA 7 C.P: 28850  
916749996

**DRA. D'ALESSANDRO, MARIA YASMIN (601700)**

**DRA. D'ALESSANDRO, MARIA YASMIN**

AV DE LA CONSTITUCION 249 C.P: 28850  
913333444

**DRA. FUENTES MUÑOZ, IRENE (601700)**

**DRA. FUENTES MUÑOZ, IRENE**

AV DE LA CONSTITUCION 249 C.P: 28850  
913333444

**DRA. NIEVES INASTRILLAS, BETTINA (601700)**

**DRA. NIEVES INASTRILLAS, BETTINA**

AV DE LA CONSTITUCION 249 C.P: 28850  
913333444

**DRA. ROJO SOMBRERO, MARIA HENAR (601700)**

**DRA. ROJO SOMBRERO, MARIA HENAR**

AV DE LA CONSTITUCION 249 C.P: 28850  
913333444

**DRA. SANJUAN UHAGON, PALOMA (601700)**

**DRA. SANJUAN UHAGON, PALOMA**

AV DE LA CONSTITUCION 249 C.P: 28850  
913333444

**DRA.ABDOULKERIMOVA, LIUDMILA (601700)**

**DRA.ABDOULKERIMOVA, LIUDMILA**

AV DE LA CONSTITUCION 249 C.P: 28850  
913333444

**HM CENTRO MEDICO HILADOS (450351)**

**HM CENTRO MEDICO HILADOS**

CL HILADOS 9 C.P: 28850  
916562344

**HOSPITAL QUIRONSAJUD VALLE DEL HENARES (601700)**

**HOSPITAL QUIRONSAJUD VALLE DEL HENARES**

AV DE LA CONSTITUCION 249 C.P: 28850  
913333444

**DR. CORTES LEDESMA, CRISTINA (601700)**

**DR. CORTES LEDESMA, CRISTINA**

AV DE LA CONSTITUCION 249 C.P: 28850  
913333444

**DR. OIKONOMOP OULOU, NIKI (601700)**

**DR. OIKONOMOP OULOU, NIKI**

AV DE LA CONSTITUCION 249 C.P: 28850  
913333444

**DRA. BERENGUER GONZALEZ, NIVIA (450351)**

**DRA. BERENGUER GONZALEZ, NIVIA**

CL HILADOS 9 1 C.P: 28850  
916562344

**DRA. BRICEÑO CUADRADO, SOLVEYGE MARINA (601700)**

**DRA. BRICEÑO CUADRADO, SOLVEYGE MARINA**

AV DE LA CONSTITUCION 249 C.P: 28850  
913333444

**DRA. FEYT CABRERA, LAUREN (601700)**

**DRA. FEYT CABRERA, LAUREN**

AV DE LA CONSTITUCION 249 C.P: 28850  
913333444

**DRA. MENENDEZ HERNANDO, MARIA CRISTINA (601700)**

**DRA. MENENDEZ HERNANDO, MARIA CRISTINA**

AV DE LA CONSTITUCION 249 C.P: 28850  
913333444

**DRA. RODRIGUES COELHO, DIANA MARIA (601700)**

**DRA. RODRIGUES COELHO, DIANA MARIA**

AV DE LA CONSTITUCION 249 C.P: 28850  
913333444

**DRA. SANCHEZ VARGAS, MARTHA MICHELLE (601700)**

**DRA. SANCHEZ VARGAS, MARTHA MICHELLE**

AV DE LA CONSTITUCION 249 C.P: 28850  
913333444

**DRA. VELAZQUEZ DE CUELLAR PARACCHI, MARIA (601700)**

**DRA. VELAZQUEZ DE CUELLAR PARACCHI, MARIA**

AV DE LA CONSTITUCION 249 C.P: 28850  
913333444

**HM CENTRO MEDICO CARDOSO (450351)**

**HM CENTRO MEDICO CARDOSO**

CL CARDOSO 2 C.P: 28850  
916562344

**HM CENTRO MEDICO LA PALOMA (450351)**

**HM CENTRO MEDICO LA PALOMA**

CL VIRGEN DE LA PALOMA 7 C.P: 28850  
916749996



# PSICOLOGIA INFANTIL

**CENTRO MEDICO INTEGRAL HENARES (601382)**  
CENTRO MEDICO INTEGRAL HENARES  
PS DE LA DEMOCRACIA 21 C.P: 28850  
916755950

**CENTRO MEDICO MEDICAE (601114)**  
CENTRO MEDICO MEDICAE  
CL PLATINO 2 LC 6 C.P: 28850  
914953872

# PSICOLOGÍA

 91 563 20 00 - 900 159 000

# PSIQUIATRIA

**CELLOSA TORREJON (600916)**  
CELLOSA TORREJON  
CL LA SOLANA 12 C.P: 28850  
916753072

**DR. CANTIZANO PEREZ, JOSE MARIA (450351)**  
DR. CANTIZANO PEREZ, JOSE MARIA  
CL VIRGEN DE LA PALOMA 15 C.P: 28850  
916562344

**HM CENTRO MEDICO CARDOSO (450351)**  
HM CENTRO MEDICO CARDOSO  
CL CARDOSO 2 C.P: 28850  
916562344

**HM CENTRO MEDICO LA PALOMA (450351)**  
HM CENTRO MEDICO LA PALOMA  
CL VIRGEN DE LA PALOMA 7 C.P: 28850  
916749996

**CENTRO MEDICO MEDICAE (601114)**  
CENTRO MEDICO MEDICAE  
CL PLATINO 2 LC 6 C.P: 28850  
914953872

**DRA. MARTINEZ PASCUAL, BEATRIZ (601114)**  
DRA. MARTINEZ PASCUAL, BEATRIZ  
CL PLATINO 2 LC 6 C.P: 28850  
914953872

**HM CENTRO MEDICO HILADOS (450351)**  
HM CENTRO MEDICO HILADOS  
CL HILADOS 9 C.P: 28850  
916562344

# PSIQUIATRIA INFANTIL

**CENTRO MEDICO MEDICAE (601114)**  
CENTRO MEDICO MEDICAE  
CL PLATINO 2 LC 6 C.P: 28850  
914953872

# REHABILITACION

**CENTRO DE REHABILITACION SAN ISIDRO (601310)**  
CENTRO DE REHABILITACION SAN ISIDRO  
CL JUAN XXIII 6 C.P: 28850  
918333966

**DR. ARRIETA BARTOLOME, GUSTAVO (601700)**  
DR. ARRIETA BARTOLOME, GUSTAVO  
AV DE LA CONSTITUCION 249 C.P: 28850  
913333444

**DR. MARTIN RODRIGUEZ, JORGE (601700)**  
DR. MARTIN RODRIGUEZ, JORGE  
AV DE LA CONSTITUCION 249 C.P: 28850  
913333444

**CENTRO MEDICO MEDICAE (601114)**  
CENTRO MEDICO MEDICAE  
CL PLATINO 2 LC 6 C.P: 28850  
914953872

**DR. ERAÑA ALVARO, MARIA (601700)**  
DR. ERAÑA ALVARO, MARIA  
AV DE LA CONSTITUCION 249 C.P: 28850  
913333444

**DRA. FERNANDEZ RODRIGUEZ, NURIA (601700)**  
DRA. FERNANDEZ RODRIGUEZ, NURIA  
AV DE LA CONSTITUCION 249 C.P: 28850  
913333444



## REHABILITACION

**DRA. FERNANDEZ-MOLINA Y GONZALEZ, NURIA (450351)**

**DRA. FERNANDEZ-MOLINA Y GONZALEZ, NURIA**  
CL CARDOSO SN CV IGLESIA 0 C.P: 28850  
916749996

**DRA. GARCIA GONZALEZ, IRIAN (601700)**

**DRA. GARCIA GONZALEZ, IRIAN**  
AV DE LA CONSTITUCION 249 C.P: 28850  
913333444

**DRA. NAVARRO SOUSA, MARINA (601700)**

**DRA. NAVARRO SOUSA, MARINA**  
AV DE LA CONSTITUCION 249 C.P: 28850  
913333444

**DRA. RODRIGUEZ ARREBOLA, ANA BELEN (601310)**

**DRA. RODRIGUEZ ARREBOLA, ANA BELEN**  
CL JUAN XXIII 6 C.P: 28850  
918333966

**HM CENTRO MEDICO CARDOSO (450351)**

**HM CENTRO MEDICO CARDOSO**  
CL CARDOSO 2 C.P: 28850  
916562344

**HM CENTRO MEDICO LA PALOMA (450351)**

**HM CENTRO MEDICO LA PALOMA**  
CL VIRGEN DE LA PALOMA 7 C.P: 28850  
916749996

**SRA. BLAS ESPADA, LAURA (601700)**

**SRA. BLAS ESPADA, LAURA**  
AV DE LA CONSTITUCION 249 C.P: 28850  
913333444

**SRA. IBARRO MARTINEZ, PATRICIA (601700)**

**SRA. IBARRO MARTINEZ, PATRICIA**  
AV DE LA CONSTITUCION 249 C.P: 28850  
913333444

## REUMATOLOGIA

**DR. TORNERO MOLINA, JESUS (601700)**

**DR. TORNERO MOLINA, JESUS**  
AV DE LA CONSTITUCION 249 C.P: 28850  
913333444

**HM CENTRO MEDICO HILADOS (450351)**

**HM CENTRO MEDICO HILADOS**  
CL HILADOS 9 C.P: 28850  
916562344

**HOSPITAL QUIRONSAUD VALLE DEL HENARES (601700)**

**HOSPITAL QUIRONSAUD VALLE DEL HENARES**  
AV DE LA CONSTITUCION 249 C.P: 28850  
913333444

**DRA. FERNANDEZ-MOLINA Y GONZALEZ, NURIA (450351)**

**DRA. FERNANDEZ-MOLINA Y GONZALEZ, NURIA**  
CL HILADOS 9 1 C.P: 28850  
916562344

**DRA. MARTINEZ COLMENAR (601700)**

**DRA. MARTINEZ COLMENAR**  
AV DE LA CONSTITUCION 249 C.P: 28850  
913333444

**DRA. PLAZAS ANDREU, NATIVIDAD (601700)**

**DRA. PLAZAS ANDREU, NATIVIDAD**  
AV DE LA CONSTITUCION 249 C.P: 28850  
913333444

**DRA. SALINAS GONZALEZ, RAQUEL SARAHI (601310)**

**DRA. SALINAS GONZALEZ, RAQUEL SARAHI**  
CL JUAN XXIII 6 C.P: 28850  
918333966

**HM CENTRO MEDICO HILADOS (450351)**

**HM CENTRO MEDICO HILADOS**  
CL HILADOS 9 C.P: 28850  
916562344

**HOSPITAL QUIRONSAUD VALLE DEL HENARES (601700)**

**HOSPITAL QUIRONSAUD VALLE DEL HENARES**  
AV DE LA CONSTITUCION 249 C.P: 28850  
913333444

**SRA. FARIÑAS SIMON, ALMUDENA (601700)**

**SRA. FARIÑAS SIMON, ALMUDENA**  
AV DE LA CONSTITUCION 249 C.P: 28850  
913333444

**SRA. TARRAGO SANCHEZ, ROCIO (601700)**

**SRA. TARRAGO SANCHEZ, ROCIO**  
AV DE LA CONSTITUCION 249 C.P: 28850  
913333444

**HM CENTRO MEDICO CARDOSO (450351)**

**HM CENTRO MEDICO CARDOSO**  
CL CARDOSO 2 C.P: 28850  
916562344

**HM CENTRO MEDICO LA PALOMA (450351)**

**HM CENTRO MEDICO LA PALOMA**  
CL VIRGEN DE LA PALOMA 7 C.P: 28850  
916749996

# TRAUMATOLOGIA INFANTIL

**DR. MARTINEZ CABALLERO, IGNACIO MARIA DE LOYOLA (601700)**

**DR. MARTINEZ CABALLERO, IGNACIO MARIA DE LOYOLA**

AV DE LA CONSTITUCION 249 C.P: 28850  
913333444

**HOSPITAL QUIRONSAJUD VALLE DEL HENARES (601700)**

**HOSPITAL QUIRONSAJUD VALLE DEL HENARES**

AV DE LA CONSTITUCION 249 C.P: 28850  
913333444

# TRAUMATOLOGIA Y CIR.ORTOPEDICA

**CELLOSA TORREJON (600916)**

**CELLOSA TORREJON**

CL LA SOLANA 12 C.P: 28850  
916753072

**CENTRO MEDICO CELLOSA (450585)**

**CENTRO MEDICO CELLOSA**

CL DE LA SOLANA 12 C.P: 28850  
916753072

**CENTRO MEDICO INTEGRAL HENARES (601381)**

**CENTRO MEDICO INTEGRAL HENARES**

PS DE LA DEMOCRACIA 21 C.P: 28850  
916487500

**DR. AHMAD NIMER, KALLAM (601700)**

**DR. AHMAD NIMER, KALLAM**

AV DE LA CONSTITUCION 249 C.P: 28850  
913333444

**DR. AZAÑEDO JIMENEZ, LUIS (601700)**

**DR. AZAÑEDO JIMENEZ, LUIS**

AV DE LA CONSTITUCION 249 C.P: 28850  
913333444

**DR. CABALLERO GARCIA, ALBERTO (601700)**

**DR. CABALLERO GARCIA, ALBERTO**

AV DE LA CONSTITUCION 249 C.P: 28850  
913333444

**DR. CAMPOS MONTILLA, IVAN GABRIEL (601700)**

**DR. CAMPOS MONTILLA, IVAN GABRIEL**

AV DE LA CONSTITUCION 249 C.P: 28850  
913333444

**DR. CARDENAS SALAS, JENS JARED (601700)**

**DR. CARDENAS SALAS, JENS JARED**

AV DE LA CONSTITUCION 249 C.P: 28850  
913333444

**DR. COCIU, ION (601700)**

**DR. COCIU, ION**

AV DE LA CONSTITUCION 249 C.P: 28850  
913333444

**DR. CRESPO AGEA, FRANCISCO JAVIER (601700)**

**DR. CRESPO AGEA, FRANCISCO JAVIER**

AV DE LA CONSTITUCION 249 C.P: 28850  
913333444

**DR. CUEVAS GONZALEZ, JORGE LUIS (601700)**

**DR. CUEVAS GONZALEZ, JORGE LUIS**

AV DE LA CONSTITUCION 249 C.P: 28850  
913333444

**DR. DEL POZO MARTIN, RODRIGO (450351)**

**DR. DEL POZO MARTIN, RODRIGO**

CL VIRGEN DE LA PALOMA 7 C.P: 28850  
916749996

**DR. DELNARDO URBINA, JOSE VICENTE (601700)**

**DR. DELNARDO URBINA, JOSE VICENTE**

AV DE LA CONSTITUCION 249 C.P: 28850  
913333444

**DR. DOMENECH DE FRUTOS, SANTIAGO (601700)**

**DR. DOMENECH DE FRUTOS, SANTIAGO**

AV DE LA CONSTITUCION 249 C.P: 28850  
913333444

**DR. ELGEADI SALEM, GHASSAN (601700)**

**DR. ELGEADI SALEM, GHASSAN**

AV DE LA CONSTITUCION 249 C.P: 28850  
913333444

**DR. FASHHO BAYOUK, SALIM NICOLA (450351)**

**DR. FASHHO BAYOUK, SALIM NICOLA**

CL CARDOSO S/N (CV IGLESIA) 0 C.P: 28850  
916562344

**DR. FRANCO SAAVEDRA, KENNY MARTIN (601700)**

**DR. FRANCO SAAVEDRA, KENNY MARTIN**

AV DE LA CONSTITUCION 249 C.P: 28850  
913333444

**DR. GARLITO FIAZ, HUGO (601700)**

**DR. GARLITO FIAZ, HUGO**

AV DE LA CONSTITUCION 249 C.P: 28850  
913333444

**DR. GOMEZ GONALEZ, YORDAN (601700)**

**DR. GOMEZ GONALEZ, YORDAN**

AV DE LA CONSTITUCION 249 C.P: 28850  
913333444

**DR. GOMEZ MARTIN, ALBERTO (450351)**

**DR. GOMEZ MARTIN, ALBERTO**

CL VIRGEN DE LA PALOMA 7 C.P: 28850  
916749996

**DR. GUERRA TRUJILLO, ERMIS ARMANDO (601700)**

**DR. GUERRA TRUJILLO, ERMIS ARMANDO**

AV DE LA CONSTITUCION 249 C.P: 28850  
913333444

**DR. HALABI MORALES, LUIS ROMERO (601700)**

**DR. HALABI MORALES, LUIS ROMERO**

AV DE LA CONSTITUCION 249 C.P: 28850  
913333444

# TRAUMATOLOGIA Y CIR.ORTOPEDICA

**DR. HALABI NAIM, NASIB (601700)**

**DR. HALABI NAIM, NASIB**

AV DE LA CONSTITUCION 249 C.P: 28850  
913333444

**DR. HEREDIA SULBARAN, ANGEL ALBERTO (601700)**

**DR. HEREDIA SULBARAN, ANGEL ALBERTO**

AV DE LA CONSTITUCION 249 C.P: 28850  
913333444

**DR. HERNANDEZ RODENAS, JOSE TOMAS (450351)**

**DR. HERNANDEZ RODENAS, JOSE TOMAS**

CL HILADOS 9 1 C.P: 28850  
916562344

**DR. MOHAWECH MOHAWISH, ASLAM (601700)**

**DR. MOHAWECH MOHAWISH, ASLAM**

AV DE LA CONSTITUCION 249 C.P: 28850  
913333444

**DR. NIDHAL KUBBA HAMAMEH, MOHAMMED (450351)**

**DR. NIDHAL KUBBA HAMAMEH, MOHAMMED**

CL VIRGEN DE LA PALOMA 7 C.P: 28850  
916749996

**DR. PAREJA ESTEBAN, JOSE ANTONIO (450351)**

**DR. PAREJA ESTEBAN, JOSE ANTONIO**

CL VIRGEN DE LA PALOMA 7 C.P: 28850  
916749996

**DR. PEREZ HEVIA, IMANOL (601700)**

**DR. PEREZ HEVIA, IMANOL**

AV DE LA CONSTITUCION 249 C.P: 28850  
913333444

**DR. QUIROGA MONTES, LUIS (450351)**

**DR. QUIROGA MONTES, LUIS**

CL HILADOS 9 C.P: 28850  
916562344

**DR. RAQUENA CARDENAS, FERNANDO ANTONIO (601700)**

**DR. RAQUENA CARDENAS, FERNANDO ANTONIO**

AV DE LA CONSTITUCION 249 C.P: 28850  
913333444

**DR. RUIZ DE CASTAÑEDA, MARIA DEL MAR (450351)**

**DR. RUIZ DE CASTAÑEDA, MARIA DEL MAR**

CL VIRGEN DE LA PALOMA 7 C.P: 28850  
916749996

**DR. SEKKAT BOUZIANE, HATIM (601700)**

**DR. SEKKAT BOUZIANE, HATIM**

AV DE LA CONSTITUCION 249 C.P: 28850  
913333444

**DR. SUAREZ ALONZO, GUSTAVO (601700)**

**DR. SUAREZ ALONZO, GUSTAVO**

AV DE LA CONSTITUCION 249 C.P: 28850  
913333444

**DR. HASSEM HASSEM, ALI (601700)**

**DR. HASSEM HASSEM, ALI**

AV DE LA CONSTITUCION 249 C.P: 28850  
913333444

**DR. HERNANDEZ RODENAS, JOSE (450351)**

**DR. HERNANDEZ RODENAS, JOSE**

CL VIRGEN DE LA PALOMA 7 C.P: 28850  
916749996

**DR. LOPEZ ARROYO, ALBERTO (601700)**

**DR. LOPEZ ARROYO, ALBERTO**

AV DE LA CONSTITUCION 249 C.P: 28850  
913333444

**DR. MORENO CORONAS, FRANCISCO JAVIER (450351)**

**DR. MORENO CORONAS, FRANCISCO JAVIER**

CL VIRGEN DE LA PALOMA 7 C.P: 28850  
916749996

**DR. PAREJA ESTEBAN, JOSE ANTONIO (450351)**

**DR. PAREJA ESTEBAN, JOSE ANTONIO**

CL HILADOS 9 C.P: 28850  
916562344

**DR. PEREZ BLANCO, RAMON (450351)**

**DR. PEREZ BLANCO, RAMON**

CL HILADOS 9 C.P: 28850  
916562344

**DR. PINTADO LOPEZ, GONZALO (601700)**

**DR. PINTADO LOPEZ, GONZALO**

AV DE LA CONSTITUCION 249 C.P: 28850  
913333444

**DR. QUIROGA MONTES, LUIS (450351)**

**DR. QUIROGA MONTES, LUIS**

CL VIRGEN DE LA PALOMA 7 C.P: 28850  
916749996

**DR. RODRIGUEZ SANCHEZ, JOAQUIN (601700)**

**DR. RODRIGUEZ SANCHEZ, JOAQUIN**

AV DE LA CONSTITUCION 249 C.P: 28850  
913333444

**DR. SCHINDLER AMSLER, CHRISTIAN ABEL (601700)**

**DR. SCHINDLER AMSLER, CHRISTIAN ABEL**

AV DE LA CONSTITUCION 249 C.P: 28850  
913333444

**DR. SOLIS NAFFAH, AGUSTIN ISAAC (601700)**

**DR. SOLIS NAFFAH, AGUSTIN ISAAC**

AV DE LA CONSTITUCION 249 C.P: 28850  
913333444

**DR. VAQUERIZO GARCIA, VICTOR (450351)**

**DR. VAQUERIZO GARCIA, VICTOR**

CL VIRGEN DE LA PALOMA 7 C.P: 28850  
916749996

# TRAUMATOLOGIA Y CIR.ORTOPEDICA

**DR. ZABALETA MARTINEZ, GUILLERMO (601700)**  
DR. ZABALETA MARTINEZ, GUILLERMO  
AV DE LA CONSTITUCION 249 C.P: 28850  
913333444

**DRA. BUITRON CABASCANGO, ZULMA SARAY (601700)**  
DRA. BUITRON CABASCANGO, ZULMA SARAY  
AV DE LA CONSTITUCION 249 C.P: 28850  
913333444

**DRA. BUSTOS BEDOYA, PALOMA (601700)**  
DRA. BUSTOS BEDOYA, PALOMA  
AV DE LA CONSTITUCION 249 C.P: 28850  
913333444

**DRA. FERNANDEZ TALAVERA, VERONICA AZUCENA (601700)**  
DRA. FERNANDEZ TALAVERA, VERONICA AZUCENA  
AV DE LA CONSTITUCION 249 C.P: 28850  
913333444

**DRA. MEZIYANE, ANISS (601700)**  
DRA. MEZIYANE, ANISS  
AV DE LA CONSTITUCION 249 C.P: 28850  
913333444

**DRA. OCONOR MATOS, ANNIET (601700)**  
DRA. OCONOR MATOS, ANNIET  
AV DE LA CONSTITUCION 249 C.P: 28850  
913333444

**DRA. SILVA CONIGLIONE, GRECIA CAROLINA (601700)**  
DRA. SILVA CONIGLIONE, GRECIA CAROLINA  
AV DE LA CONSTITUCION 249 C.P: 28850  
913333444

**HM CENTRO MEDICO CARDOSO (450351)**  
HM CENTRO MEDICO CARDOSO  
CL CARDOSO 2 C.P: 28850  
916562344

**HM CENTRO MEDICO LA PALOMA (450351)**  
HM CENTRO MEDICO LA PALOMA  
CL VIRGEN DE LA PALOMA 7 C.P: 28850  
916749996

**DR. ZAMBRANO ZAMBRANO, DARIO OCTAVIO (601700)**  
DR. ZAMBRANO ZAMBRANO, DARIO OCTAVIO  
AV DE LA CONSTITUCION 249 C.P: 28850  
913333444

**DRA. BUITRON CABASCANGO, ZULMA SARAY (601381)**  
DRA. BUITRON CABASCANGO, ZULMA SARAY  
PS DE LA DEMOCRACIA 21 C.P: 28850  
916487500

**DRA. DE PRADA PEREZ, KARLA (601700)**  
DRA. DE PRADA PEREZ, KARLA  
AV DE LA CONSTITUCION 249 C.P: 28850  
913333444

**DRA. LOPEZ PALACIOS, CRISTINA (601700)**  
DRA. LOPEZ PALACIOS, CRISTINA  
AV DE LA CONSTITUCION 249 C.P: 28850  
913333444

**DRA. MORAN FLORES, PATRICIA (450351)**  
DRA. MORAN FLORES, PATRICIA  
CL VIRGEN DE LA PALOMA 15 1 C.P: 28850  
916562344

**DRA. RODRIGUES FERREIRA, MARLENE (601700)**  
DRA. RODRIGUES FERREIRA, MARLENE  
AV DE LA CONSTITUCION 249 C.P: 28850  
913333444

**DRA. SIMON CARRASCAL, ANA ISABEL (601381)**  
DRA. SIMON CARRASCAL, ANA ISABEL  
PS DE LA DEMOCRACIA 21 C.P: 28850  
916487500

**HM CENTRO MEDICO HILADOS (450351)**  
HM CENTRO MEDICO HILADOS  
CL HILADOS 9 C.P: 28850  
916562344

**HOSPITAL QUIRONSAJUD VALLE DEL HENARES (601700)**  
HOSPITAL QUIRONSAJUD VALLE DEL HENARES  
AV DE LA CONSTITUCION 249 C.P: 28850  
913333444

## URGENCIAS HOSPITALARIAS



91 563 20 00 - 900 159 000

## UROLOGIA

### CELLOSA TORREJON (600916)

CELLOSA TORREJON  
CL LA SOLANA 12 C.P: 28850  
916753072

### DR. CABRERA PEREZ, JAVIER (601382)

DR. CABRERA PEREZ, JAVIER  
PS DE LA DEMOCRACIA 21 C.P: 28850  
916755950

### DR. CHICHARRO ALMARZA, JAVIER (450351)

DR. CHICHARRO ALMARZA, JAVIER  
CL VIRGEN DE LA PALOMA 7 C.P: 28850  
916749996

### DR. LOPEZ SANCHEZ, DAVID (601700)

DR. LOPEZ SANCHEZ, DAVID  
AV DE LA CONSTITUCION 249 C.P: 28850  
913333444

### DR. MORALES PALACIOS, NELSON ERNESTO (601700)

DR. MORALES PALACIOS, NELSON ERNESTO  
AV DE LA CONSTITUCION 249 C.P: 28850  
913333444

### DR. ROSALES CASAÑOLA, JEANIS (601700)

DR. ROSALES CASAÑOLA, JEANIS  
AV DE LA CONSTITUCION 249 C.P: 28850  
913333444

### DRA. MATEO MARTINEZ, ERIKA (601700)

DRA. MATEO MARTINEZ, ERIKA  
AV DE LA CONSTITUCION 249 C.P: 28850  
913333444

### HM CENTRO MEDICO HILADOS (450351)

HM CENTRO MEDICO HILADOS  
CL HILADOS 9 C.P: 28850  
916562344

### HOSPITAL QUIRONSAIUD VALLE DEL HENARES (601700)

HOSPITAL QUIRONSAIUD VALLE DEL HENARES  
AV DE LA CONSTITUCION 249 C.P: 28850  
913333444

### CENTRO MEDICO INTEGRAL HENARES (601382)

CENTRO MEDICO INTEGRAL HENARES  
PS DE LA DEMOCRACIA 21 C.P: 28850  
916755950

### DR. CHICHARRO ALMARZA, GREGORIO JAVIER (450351)

DR. CHICHARRO ALMARZA, GREGORIO JAVIER  
CL HILADOS 9 1 C.P: 28850  
916562344

### DR. ESCOLANO CHAMOIS, ANTONIO (450351)

DR. ESCOLANO CHAMOIS, ANTONIO  
CL VIRGEN DE LA PALOMA 15 C.P: 28850  
916562344

### DR. LOPEZ TELLO GARCIA, JORGE JUAN (601700)

DR. LOPEZ TELLO GARCIA, JORGE JUAN  
AV DE LA CONSTITUCION 249 C.P: 28850  
913333444

### DR. PACIOS VAQUERO, JOSE CARLOS (601700)

DR. PACIOS VAQUERO, JOSE CARLOS  
AV DE LA CONSTITUCION 249 C.P: 28850  
913333444

### DR. SERRANO PASCUAL, ALVARO (450351)

DR. SERRANO PASCUAL, ALVARO  
CL VIRGEN DE LA PALOMA 15 C.P: 28850  
916562344

### HM CENTRO MEDICO CARDOSO (450351)

HM CENTRO MEDICO CARDOSO  
CL CARDOSO 2 C.P: 28850  
916562344

### HM CENTRO MEDICO LA PALOMA (450351)

HM CENTRO MEDICO LA PALOMA  
CL VIRGEN DE LA PALOMA 7 C.P: 28850  
916749996

## TORREJÓN DE LA CALZADA

## ALERGOLOGIA

### ANTA SALUD (601127)

ANTA SALUD  
CL CAMBRONERAS 1 LO C.P: 28991  
918166425

# ANALISIS CLINICOS

**ANTA SALUD (450012)**

ANTA SALUD

CL CAMBRONERA 1 LC C.P: 28991  
918166425

**ANTA SALUD (601127)**

ANTA SALUD

CL CAMBRONERAS 1 LO C.P: 28991  
918166425

# APARATO DIGESTIVO. PROCTOLOGIA

**ANTA SALUD (601127)**

ANTA SALUD

CL CAMBRONERAS 1 LO C.P: 28991  
918166425

# ATS

**ANTA SALUD (601127)**

ANTA SALUD

CL CAMBRONERAS 1 LO C.P: 28991  
918166425

# CARDIOLOGIA

**ANTA SALUD (601127)**

ANTA SALUD

CL CAMBRONERAS 1 LO C.P: 28991  
918166425

# CIRUGIA GENERAL Y AP. DIGESTIVO

**ANTA SALUD (601127)**

ANTA SALUD

CL CAMBRONERAS 1 LO C.P: 28991  
918166425

# DERMATOLOGIA MEDICO-QUIRURGICA

**ANTA SALUD (601127)**

ANTA SALUD

CL CAMBRONERAS 1 LO C.P: 28991  
918166425

# DIAGNÓSTICO POR LA IMAGEN

**ANTA SALUD (601127)**

ANTA SALUD

CL CAMBRONERAS 1 LO C.P: 28991  
918166425

# ENDOCRINOLOGIA Y NUTRICION

ANTA SALUD (601127)

ANTA SALUD

CL CAMBRONERAS 1 LO C.P: 28991  
918166425

# FISIOTERAPIA



91 563 20 00 - 900 159 000

# MAMOGRAFIA

ANTA SALUD (601127)

ANTA SALUD

CL CAMBRONERAS 1 LO C.P: 28991  
918166425

# MEDICINA GENERAL-MEDICINA FAMILIA

ANTA SALUD (601127)

ANTA SALUD

CL CAMBRONERAS 1 LO C.P: 28991  
918166425

# OBSTETRICIA Y GINECOLOGÍA

ANTA SALUD (601127)

ANTA SALUD

CL CAMBRONERAS 1 LO C.P: 28991  
918166425

# OTORRINOLARINGOLOGÍA

ANTA SALUD (601127)

ANTA SALUD

CL CAMBRONERAS 1 LO C.P: 28991  
918166425

# PEDIATRIA

ANTA SALUD (601127)

ANTA SALUD

CL CAMBRONERAS 1 LO C.P: 28991  
918166425

# PSICOLOGIA INFANTIL

**PSICOSAGRA - CONSULTA DE PSICOLOGIA (601203)**

PSICOSAGRA - CONSULTA DE PSICOLOGIA

CL 27 DE OCTUBRE 26 A C.P: 28991

610022598

# PSICOLOGÍA



91 563 20 00 - 900 159 000

# REHABILITACION

**ANTA SALUD (601127)**

ANTA SALUD

CL CAMBRONERAS 1 LO C.P: 28991

918166425

# TRAUMATOLOGIA Y CIR.ORTOPEDICA

**ANTA SALUD (601127)**

ANTA SALUD

CL CAMBRONERAS 1 LO C.P: 28991

918166425

# UROLOGIA

**ANTA SALUD (601127)**

ANTA SALUD

CL CAMBRONERAS 1 LO C.P: 28991

918166425

# TORRELODONES

# ALERGOLOGIA

**CONSULTA MEDICA TORRELODONES (601265)**

CONSULTA MEDICA TORRELODONES

CL LOS ANGELES 16 LO C.P: 28250

918592621

**DRA. MINGUEZ MARTÍN, GEMA (600500)**

DRA. MINGUEZ MARTÍN, GEMA

AV CASTILLO DE OLIVARES 0 C.P: 28250

919370000

**DRA. MEDINA ALFARO, ILEANA MARIA (601265)**

DRA. MEDINA ALFARO, ILEANA MARIA

CL LOS ANGELES 16 LO C.P: 28250

918592621

**HOSPITAL UNIVERSITARIO HM TORRELODONES (600500)**

HOSPITAL UNIVERSITARIO HM TORRELODONES

AV CASTILLO DE OLIVARES 0 C.P: 28250

919370000



# ANALISIS CLINICOS

## CEMECO (280508)

### CEMECO

CM DE VALLADOLID 15 2 G C.P: 28250  
918592621

## CONSULTA MEDICA TORRELODONES (280508)

### CONSULTA MEDICA TORRELODONES

CL LOS ANGELES 16 G C.P: 28250  
918592621

## DIAGNOSLAB:CONSULTA MEDICA TORRELODONES (601555)

### DIAGNOSLAB:CONSULTA MEDICA TORRELODONES

CL LOS ANGELES 16 C.P: 28250  
918592621

## CLINICA CEMECO (450012)

### CLINICA CEMECO

CL JULIO HERRERO 2 B C.P: 28250  
918592823

## DIAGNOSLAB:CEMECO (601555)

### DIAGNOSLAB:CEMECO

CM DE VALLADOLID 15 C.P: 28850  
918594466

## HOSPITAL UNIVERSITARIO HM TORRELODONES (600500)

### HOSPITAL UNIVERSITARIO HM TORRELODONES

AV CASTILLO DE OLIVARES 0 C.P: 28250  
919370000

# ANGIOLOGIA Y CIRUGIA VASCULAR

## DR. MOÑUX DUCAJU, GUILLERMO (600500)

### DR. MOÑUX DUCAJU, GUILLERMO

AV CASTILLO DE OLIVARES 0 C.P: 28250  
919370000

## DR. RODRIGUEZ PADILLA, JAVIER (600500)

### DR. RODRIGUEZ PADILLA, JAVIER

AV CASTILLO DE OLIVARES 0 C.P: 28250  
919370000

## DR. VILLAGRAN MEDINILLA, ENRIQUE (600500)

### DR. VILLAGRAN MEDINILLA, ENRIQUE

AV CASTILLO DE OLIVARES 0 C.P: 28250  
919370000

## HOSPITAL UNIVERSITARIO HM TORRELODONES (600500)

### HOSPITAL UNIVERSITARIO HM TORRELODONES

AV CASTILLO DE OLIVARES 0 C.P: 28250  
919370000

## DR. RIAL HORCAJO, RODRIGO (600500)

### DR. RIAL HORCAJO, RODRIGO

AV CASTILLO DE OLIVARES 0 C.P: 28250  
919370000

## DR. SANCHEZ HERVAS, LUIS (600500)

### DR. SANCHEZ HERVAS, LUIS

AV CASTILLO DE OLIVARES 0 C.P: 28250  
919370000

## DRA. CABRERO FERNANDEZ, MADAY (600500)

### DRA. CABRERO FERNANDEZ, MADAY

AV CASTILLO DE OLIVARES 0 C.P: 28250  
919370000

# APARATO DIGESTIVO PEDIATRICO

## DR. DAUD PEREZ, ZARIFE (600500)

### DR. DAUD PEREZ, ZARIFE

AV CASTILLO DE OLIVARES 0 C.P: 28250  
919370000

## DRA. FERNANDEZ FERNANDEZ, LAURA (600500)

### DRA. FERNANDEZ FERNANDEZ, LAURA

AV CASTILLO DE OLIVARES 0 C.P: 28250  
919370000

## DRA. SANCHEZ RODRIGUEZ, INMACULADA (600500)

### DRA. SANCHEZ RODRIGUEZ, INMACULADA

AV CASTILLO DE OLIVARES 0 C.P: 28250  
919370000

## DRA. CANTISANO BONO, CLARA (600500)

### DRA. CANTISANO BONO, CLARA

AV CASTILLO DE OLIVARES 0 C.P: 28250  
919370000

## DRA. LOREN MARTIN, JENNIFER PILAR (600500)

### DRA. LOREN MARTIN, JENNIFER PILAR

AV CASTILLO DE OLIVARES 0 C.P: 28250  
919370000

## HOSPITAL UNIVERSITARIO HM TORRELODONES (600500)

### HOSPITAL UNIVERSITARIO HM TORRELODONES

AV CASTILLO DE OLIVARES 0 C.P: 28250  
919370000

# APARATO DIGESTIVO. PROCTOLOGIA

**DR. BLANCO GONZALEZ, JOSE JAVIER (600500)**

DR. BLANCO GONZALEZ, JOSE JAVIER  
AV CASTILLO DE OLIVARES 0 C.P: 28250  
919370000

**DR. ESPINOZA HERRERA, STALIN LUCIO (600500)**

DR. ESPINOZA HERRERA, STALIN LUCIO  
AV CASTILLO DE OLIVARES 0 C.P: 28250  
919370000

**DR. FORUNY OLCINA, JOSE RAMON (600500)**

DR. FORUNY OLCINA, JOSE RAMON  
AV CASTILLO DE OLIVARES 0 C.P: 28250  
919370000

**DR. MARTIN ARRANZ, EDUARDO (600500)**

DR. MARTIN ARRANZ, EDUARDO  
AV CASTILLO DE OLIVARES 0 C.P: 28250  
919370000

**DR. MORENO ALMAZAN, LUIS (600500)**

DR. MORENO ALMAZAN, LUIS  
AV CASTILLO DE OLIVARES 0 C.P: 28250  
919370000

**DR. OLMOS JEREZ, JOSE ANTONIO (600500)**

DR. OLMOS JEREZ, JOSE ANTONIO  
AV CASTILLO DE OLIVARES 0 C.P: 28250  
919370000

**DR. RAMOS ZABALA, FELIPE (600500)**

DR. RAMOS ZABALA, FELIPE  
AV CASTILLO DE OLIVARES 0 C.P: 28250  
919370000

**DRA. ALZINA PEREZ, ALEJANDRA (600500)**

DRA. ALZINA PEREZ, ALEJANDRA  
AV CASTILLO DE OLIVARES 0 C.P: 28250  
919370000

**DRA. BELTRAN LANDERS, NATALIA (600500)**

DRA. BELTRAN LANDERS, NATALIA  
AV CASTILLO DE OLIVARES 0 C.P: 28250  
919370000

**DRA. FERNANDEZ GIL, MARTA (600500)**

DRA. FERNANDEZ GIL, MARTA  
AV CASTILLO DE OLIVARES 0 C.P: 28250  
919370000

**DRA. GENTO PEÑA, ELENA (600500)**

DRA. GENTO PEÑA, ELENA  
AV CASTILLO DE OLIVARES 0 C.P: 28250  
919370000

**DRA. GONZALEZ PARTIDA, IRENE (600500)**

DRA. GONZALEZ PARTIDA, IRENE  
AV CASTILLO DE OLIVARES 0 C.P: 28250  
919370000

**DR. COLMENARES BULGHERONI, MICHEL (600500)**

DR. COLMENARES BULGHERONI, MICHEL  
AV CASTILLO DE OLIVARES 0 C.P: 28250  
919370000

**DR. ESTEBAN FERNANDEZ-ZARZA, CARLOS (600500)**

DR. ESTEBAN FERNANDEZ-ZARZA, CARLOS  
AV CASTILLO DE OLIVARES 0 C.P: 28250  
919370000

**DR. JORDAN CASTRO, JUNIOR ALEXANDER (600500)**

DR. JORDAN CASTRO, JUNIOR ALEXANDER  
AV CASTILLO DE OLIVARES 0 C.P: 28250  
919370000

**DR. MATAS NAVARRO, JOSE LUIS (600500)**

DR. MATAS NAVARRO, JOSE LUIS  
AV CASTILLO DE OLIVARES 0 C.P: 28250  
919370000

**DR. NAVAJAS LEON, FRANCISCO JAVIER (600500)**

DR. NAVAJAS LEON, FRANCISCO JAVIER  
AV CASTILLO DE OLIVARES 0 C.P: 28250  
919370000

**DR. PEREZ-BEDMAR DELGADO, JAVIER (600500)**

DR. PEREZ-BEDMAR DELGADO, JAVIER  
AV CASTILLO DE OLIVARES 0 C.P: 28250  
919370000

**DR. VASQUEZ GUERRERO, JORGE LUIS (600500)**

DR. VASQUEZ GUERRERO, JORGE LUIS  
AV CASTILLO DE OLIVARES 0 C.P: 28250  
919370000

**DRA. APARICIO CABEZUDO, MARTA (600500)**

DRA. APARICIO CABEZUDO, MARTA  
AV CASTILLO DE OLIVARES 0 C.P: 28250  
919370000

**DRA. BLASCO ALGORA, SARA (600500)**

DRA. BLASCO ALGORA, SARA  
AV CASTILLO DE OLIVARES 0 C.P: 28250  
919370000

**DRA. GARCIA MAYOR, MARIA DE LOS ANGELES (600500)**

DRA. GARCIA MAYOR, MARIA DE LOS ANGELES  
AV CASTILLO DE OLIVARES 0 C.P: 28250  
919370000

**DRA. GIL PAEZ, CRISTINA (600500)**

DRA. GIL PAEZ, CRISTINA  
AV CASTILLO DE OLIVARES 0 C.P: 28250  
919370000

**DRA. LOZA VARGAS, LUZ ANDREA (600500)**

DRA. LOZA VARGAS, LUZ ANDREA  
AV CASTILLO DE OLIVARES 0 C.P: 28250  
919370000

# APARATO DIGESTIVO. PROCTOLOGIA

**DRA. MERINO RODRIGUEZ, BEATRIZ (600500)**

**DRA. MERINO RODRIGUEZ, BEATRIZ**

AV CASTILLO DE OLIVARES 0 C.P: 28250  
919370000

**DRA. RODRIGUEZ MENDILUCE, IRENE (600500)**

**DRA. RODRIGUEZ MENDILUCE, IRENE**

AV CASTILLO DE OLIVARES 0 C.P: 28250  
919370000

**DRA. SIERRA GABARDA, OLIVIA (600500)**

**DRA. SIERRA GABARDA, OLIVIA**

AV CASTILLO DE OLIVARES 0 C.P: 28250  
919370000

**DRA. PORTALES NUÑEZ, MARIA ELENA (600500)**

**DRA. PORTALES NUÑEZ, MARIA ELENA**

AV CASTILLO DE OLIVARES 0 C.P: 28250  
919370000

**DRA. SARDIÑA TABARES, ANGELICA (600500)**

**DRA. SARDIÑA TABARES, ANGELICA**

AV CASTILLO DE OLIVARES 0 C.P: 28250  
919370000

**HOSPITAL UNIVERSITARIO HM TORRELODONES (600500)**

**HOSPITAL UNIVERSITARIO HM TORRELODONES**

AV CASTILLO DE OLIVARES 0 C.P: 28250  
919370000

## ATS

**CEMECO (280508)**

**CEMECO**

CM DE VALLADOLID 15 2 G C.P: 28250  
918592621

**CONSULTA MEDICA TORRELODONES (601265)**

**CONSULTA MEDICA TORRELODONES**

CL LOS ANGELES 16 LO C.P: 28250  
918592621

**SRA. MORILLO CASALS, ANA (601265)**

**SRA. MORILLO CASALS, ANA**

CL LOS ANGELES 16 LO C.P: 28250  
918592621

**CONSULTA MEDICA TORRELODONES (280508)**

**CONSULTA MEDICA TORRELODONES**

CL LOS ANGELES 16 G C.P: 28250  
918592621

**HOSPITAL UNIVERSITARIO HM TORRELODONES (600500)**

**HOSPITAL UNIVERSITARIO HM TORRELODONES**

AV CASTILLO DE OLIVARES 0 C.P: 28250  
919370000

## CARDIOLOGIA

**DR. BENITEZ PEYRAT, JAIME MANUEL (600500)**

**DR. BENITEZ PEYRAT, JAIME MANUEL**

AV CASTILLO DE OLIVARES 0 C.P: 28250  
919370000

**DR. HESSEIN ABDOU, YASSER (600500)**

**DR. HESSEIN ABDOU, YASSER**

AV CASTILLO DE OLIVARES 0 C.P: 28250  
919370000

**DR. MEDINA PERALTA, JUAN NEPOMUCENO (600500)**

**DR. MEDINA PERALTA, JUAN NEPOMUCENO**

AV CASTILLO DE OLIVARES 0 C.P: 28250  
919370000

**DR. PRIETO MATEOS, DANIEL (600500)**

**DR. PRIETO MATEOS, DANIEL**

AV CASTILLO DE OLIVARES 0 C.P: 28250  
919370000

**DR. BETANCUR GUTIERREZ, ANDRES FELIPE (600500)**

**DR. BETANCUR GUTIERREZ, ANDRES FELIPE**

AV CASTILLO DE OLIVARES 0 C.P: 28250  
919370000

**DR. LI, XIN (600500)**

**DR. LI, XIN**

AV CASTILLO DE OLIVARES 0 C.P: 28250  
919370000

**DR. PARRA JIMENEZ, FRANCISCO JAVIER (600500)**

**DR. PARRA JIMENEZ, FRANCISCO JAVIER**

AV CASTILLO DE OLIVARES 0 C.P: 28250  
919370000

**DR. RODRIGUEZ RODRIGO, FRANCISCO JOSE (600500)**

**DR. RODRIGUEZ RODRIGO, FRANCISCO JOSE**

AV CASTILLO DE OLIVARES 0 C.P: 28250  
919370000

## CARDIOLOGIA

**DR. VELASQUEZ ARIAS, EDDY JOVANNY (600500)**

**DR. VELASQUEZ ARIAS, EDDY JOVANNY**

AV CASTILLO DE OLIVARES 0 C.P: 28250  
919370000

**DRA. CASADO ALVAREZ, RAQUEL (600500)**

**DRA. CASADO ALVAREZ, RAQUEL**

AV CASTILLO DE OLIVARES 0 C.P: 28250  
919370000

**DRA. JIMENEZ MARTIN, MARTA (600500)**

**DRA. JIMENEZ MARTIN, MARTA**

AV CASTILLO DE OLIVARES 0 C.P: 28250  
919370000

**DRA. PASTOR PLANAS, ANA (600500)**

**DRA. PASTOR PLANAS, ANA**

AV CASTILLO DE OLIVARES 0 C.P: 28250  
919370000

**DRA. RIVERO MONTEAGUDO, ANA LUCIA (600500)**

**DRA. RIVERO MONTEAGUDO, ANA LUCIA**

AV CASTILLO DE OLIVARES 0 C.P: 28250  
919370000

**DRA. SAN AGUSTIN LASCORZ, TERESA (600500)**

**DRA. SAN AGUSTIN LASCORZ, TERESA**

AV CASTILLO DE OLIVARES 0 C.P: 28250  
919370000

**HOSPITAL UNIVERSITARIO HM TORRELODONES  
(600500)**

**HOSPITAL UNIVERSITARIO HM TORRELODONES**

AV CASTILLO DE OLIVARES 0 C.P: 28250  
919370000

## CARDIOLOGIA PEDIATRICA

**DRA. CASTAÑO ANDREU, ELISA (600500)**

**DRA. CASTAÑO ANDREU, ELISA**

AV CASTILLO DE OLIVARES 0 C.P: 28250  
919370000

**HOSPITAL UNIVERSITARIO HM TORRELODONES  
(600500)**

**HOSPITAL UNIVERSITARIO HM TORRELODONES**

AV CASTILLO DE OLIVARES 0 C.P: 28250  
919370000

## CIRUGIA CARDIOVASCULAR

**HOSPITAL UNIVERSITARIO HM TORRELODONES  
(600500)**

**HOSPITAL UNIVERSITARIO HM TORRELODONES**

AV CASTILLO DE OLIVARES 0 C.P: 28250  
919370000

**DRA. BARRIO MARTINEZ, PATRICIA (600500)**

**DRA. BARRIO MARTINEZ, PATRICIA**

AV CASTILLO DE OLIVARES 0 C.P: 28250  
919370000

**DRA. GUERRA CASAÑAS, REDDY (600500)**

**DRA. GUERRA CASAÑAS, REDDY**

AV CASTILLO DE OLIVARES 0 C.P: 28250  
919370000

**DRA. NATALIA WASNIEWSKI, SAMANTHA  
(600500)**

**DRA. NATALIA WASNIEWSKI, SAMANTHA**

AV CASTILLO DE OLIVARES 0 C.P: 28250  
919370000

**DRA. PEREZ PEREIRA, ELENA (600500)**

**DRA. PEREZ PEREIRA, ELENA**

AV CASTILLO DE OLIVARES 0 C.P: 28250  
919370000

**DRA. RODRIGUEZ CHAVERRI, ADRIANA (600500)**

**DRA. RODRIGUEZ CHAVERRI, ADRIANA**

AV CASTILLO DE OLIVARES 0 C.P: 28250  
919370000

**DRA. ZORITA GIL, BLANCA (600500)**

**DRA. ZORITA GIL, BLANCA**

AV CASTILLO DE OLIVARES 0 C.P: 28250  
919370000

# CIRUGIA GENERAL Y AP. DIGESTIVO

## CONSULTA MEDICA TORRELODONES (601265)

CONSULTA MEDICA TORRELODONES  
CL LOS ANGELES 16 LO C.P: 28250  
918592621

## DR. DIAZ CONRADI, RAMON (600500)

DR. DIAZ CONRADI, RAMON  
AV CASTILLO DE OLIVARES 0 C.P: 28250  
919370000

## DR. SAN ROMAN DIEGO, JUAN (600500)

DR. SAN ROMAN DIEGO, JUAN  
AV CASTILLO DE OLIVARES 0 C.P: 28250  
919370000

## DRA. HERNANDEZ DOMINGUEZ, SARA (601265)

DRA. HERNANDEZ DOMINGUEZ, SARA  
CL LOS ANGELES 16 LO C.P: 28250  
918592621

## DRA. RECARTE RICO, MARÍA (600500)

DRA. RECARTE RICO, MARÍA  
AV CASTILLO DE OLIVARES 0 C.P: 28250  
919370000

## DR. CORRIPIO SANCHEZ, RAMON (600500)

DR. CORRIPIO SANCHEZ, RAMON  
AV CASTILLO DE OLIVARES 0 C.P: 28250  
919370000

## DR. GOYANES MARTINEZ, ANTONIO (601265)

DR. GOYANES MARTINEZ, ANTONIO  
CL LOS ANGELES 16 LO C.P: 28250  
918592621

## DR. VAZQUEZ PERFECTO, RICARDO JOSE (600500)

DR. VAZQUEZ PERFECTO, RICARDO JOSE  
AV CASTILLO DE OLIVARES 0 C.P: 28250  
919370000

## DRA. PEREZ ALGAR, CRISTINA (600500)

DRA. PEREZ ALGAR, CRISTINA  
AV CASTILLO DE OLIVARES 0 C.P: 28250  
919370000

## HOSPITAL UNIVERSITARIO HM TORRELODONES (600500)

HOSPITAL UNIVERSITARIO HM TORRELODONES  
AV CASTILLO DE OLIVARES 0 C.P: 28250  
919370000

# CIRUGIA MAXILOFACIAL

## DR. DUESO DELGADO, VICTOR (600500)

DR. DUESO DELGADO, VICTOR  
AV CASTILLO DE OLIVARES 0 C.P: 28250  
919370000

## DR. MUÑOZ GUERRA, MARIO FERNANDO (600500)

DR. MUÑOZ GUERRA, MARIO FERNANDO  
AV CASTILLO DE OLIVARES 0 C.P: 28250  
919370000

## HOSPITAL UNIVERSITARIO HM TORRELODONES (600500)

HOSPITAL UNIVERSITARIO HM TORRELODONES  
AV CASTILLO DE OLIVARES 0 C.P: 28250  
919370000

## DR. FERNANDEZ DOMINGUEZ, MANUEL (600500)

DR. FERNANDEZ DOMINGUEZ, MANUEL  
AV CASTILLO DE OLIVARES 0 C.P: 28250  
919370000

## DRA. SANCHEZ SANCHEZ, RUTH (600500)

DRA. SANCHEZ SANCHEZ, RUTH  
AV CASTILLO DE OLIVARES 0 C.P: 28250  
919370000

# CIRUGIA PEDIATRICA

## DR. AVILA RAMIREZ, LUIS FELIPE (600500)

DR. AVILA RAMIREZ, LUIS FELIPE  
AV CASTILLO DE OLIVARES 0 C.P: 28250  
919370000

## DR. GOMEZ CERVANTES, JUAN MANUEL (600500)

DR. GOMEZ CERVANTES, JUAN MANUEL  
AV CASTILLO DE OLIVARES 0 C.P: 28250  
919370000

## DR. MARTINEZ MARTINEZ, LEOPOLDO MARIA (600500)

DR. MARTINEZ MARTINEZ, LEOPOLDO MARIA  
AV CASTILLO DE OLIVARES 0 C.P: 28250  
919370000

## DR. DAUD PÉREZ, ZARIFE (600500)

DR. DAUD PÉREZ, ZARIFE  
AV CASTILLO DE OLIVARES 0 C.P: 28250  
919370000

## DR. HERNANDEZ OLIVEROS, FRANCISCO (600500)

DR. HERNANDEZ OLIVEROS, FRANCISCO  
AV CASTILLO DE OLIVARES 0 C.P: 28250  
919370000

## DR. MURCIA ZORITA, FRANCISCO JAVIER (600500)

DR. MURCIA ZORITA, FRANCISCO JAVIER  
AV CASTILLO DE OLIVARES 0 C.P: 28250  
919370000

## CIRUGIA PEDIATRICA

**DRA. AMESTY, MARIA VIRGINIA (600500)**  
DRA. AMESTY, MARIA VIRGINIA  
AV CASTILLO DE OLIVARES 0 C.P: 28250  
919370000

**DRA. FERNANDEZ FERNANDEZ, LAURA (600500)**  
DRA. FERNANDEZ FERNANDEZ, LAURA  
AV CASTILLO DE OLIVARES 0 C.P: 28250  
919370000

**DRA. SANCHEZ RODRIGUEZ, INMACULADA (600500)**  
DRA. SANCHEZ RODRIGUEZ, INMACULADA  
AV CASTILLO DE OLIVARES 0 C.P: 28250  
919370000

**DRA. CANTISANO BONO, CLARA (600500)**  
DRA. CANTISANO BONO, CLARA  
AV CASTILLO DE OLIVARES 0 C.P: 28250  
919370000

**DRA. SANCHEZ GALAN, ALBA MARIA (600500)**  
DRA. SANCHEZ GALAN, ALBA MARIA  
AV CASTILLO DE OLIVARES 0 C.P: 28250  
919370000

**HOSPITAL UNIVERSITARIO HM TORRELODONES (600500)**  
HOSPITAL UNIVERSITARIO HM TORRELODONES  
AV CASTILLO DE OLIVARES 0 C.P: 28250  
919370000

## CIRUGIA PLASTICA Y REPARADORA

**DR. CASADO PEREZ, CESAR (600500)**  
DR. CASADO PEREZ, CESAR  
AV CASTILLO DE OLIVARES 0 C.P: 28250  
919370000

**HOSPITAL UNIVERSITARIO HM TORRELODONES (600500)**  
HOSPITAL UNIVERSITARIO HM TORRELODONES  
AV CASTILLO DE OLIVARES 0 C.P: 28250  
919370000

**DRA. RUIZ ALONSO, MARIA ELENA (600500)**  
DRA. RUIZ ALONSO, MARIA ELENA  
AV CASTILLO DE OLIVARES 0 C.P: 28250  
919370000

## CIRUGIA TORACICA

**DR. GARCIA FERNANDEZ, JOSE LUIS (600500)**  
DR. GARCIA FERNANDEZ, JOSE LUIS  
AV CASTILLO DE OLIVARES 0 C.P: 28250  
919370000

**DR. PEÑALVER PASCUAL, RAFAEL (600500)**  
DR. PEÑALVER PASCUAL, RAFAEL  
AV CASTILLO DE OLIVARES 0 C.P: 28250  
919370000

**DR. JIMENEZ HISCOCK, LUIS (600500)**  
DR. JIMENEZ HISCOCK, LUIS  
AV CASTILLO DE OLIVARES 0 C.P: 28250  
919370000

**HOSPITAL UNIVERSITARIO HM TORRELODONES (600500)**  
HOSPITAL UNIVERSITARIO HM TORRELODONES  
AV CASTILLO DE OLIVARES 0 C.P: 28250  
919370000

## DENSITOMETRIA



91 563 20 00 - 900 159 000

## DERMATOLOGIA MEDICO-QUIRURGICA

**DR. MACIAS DEL TORO, ELENA (600500)**  
DR. MACIAS DEL TORO, ELENA  
AV CASTILLO DE OLIVARES 0 C.P: 28250  
919370000

**DRA. HERMOSA ZARZA, EVA MARIA (600500)**  
DRA. HERMOSA ZARZA, EVA MARIA  
AV CASTILLO DE OLIVARES 0 C.P: 28250  
919370000

# DERMATOLOGIA MEDICO-QUIRURGICA

**DRA. MARTIN DORADO, MARIA MAR (600500)**

**DRA. MARTIN DORADO, MARIA MAR**

AV CASTILLO DE OLIVARES 0 C.P: 28250  
919370000

**DRA. MARTINEZ MARTA, MARIA DEL PILAR (600500)**

**DRA. MARTINEZ MARTA, MARIA DEL PILAR**

AV CASTILLO DE OLIVARES 0 C.P: 28250  
919370000

**DRA. PEREZ-BEATO DE COS, MARIA PAZ (600500)**

**DRA. PEREZ-BEATO DE COS, MARIA PAZ**

AV CASTILLO DE OLIVARES 0 C.P: 28250  
919370000

**HOSPITAL UNIVERSITARIO HM TORRELODONES (600500)**

**HOSPITAL UNIVERSITARIO HM TORRELODONES**

AV CASTILLO DE OLIVARES 0 C.P: 28250  
919370000

# DIAGNÓSTICO POR LA IMAGEN

**HOSPITAL UNIVERSITARIO HM TORRELODONES (600500)**

**HOSPITAL UNIVERSITARIO HM TORRELODONES**

AV CASTILLO DE OLIVARES 0 C.P: 28250  
919370000

# ENDOCRINOLOGIA Y NUTRICION

**DRA. ARAGONESES CALVO, ALICIA (600500)**

**DRA. ARAGONESES CALVO, ALICIA**

AV CASTILLO DE OLIVARES 0 C.P: 28250  
919370000

**DRA. CARMEN MATEI , ANA MARIA (600500)**

**DRA. CARMEN MATEI , ANA MARIA**

AV CASTILLO DE OLIVARES 0 C.P: 28250  
919370000

**DRA. GARCIA DURRUTI, MARIA PILAR (600500)**

**DRA. GARCIA DURRUTI, MARIA PILAR**

AV CASTILLO DE OLIVARES 0 C.P: 28250  
919370000

**DRA. HERNANDO LOPEZ, MAR (600500)**

**DRA. HERNANDO LOPEZ, MAR**

AV CASTILLO DE OLIVARES 0 C.P: 28250  
919370000

**DRA. PARDO DE SANTAYANA GARCIA, CRISTINA (600500)**

**DRA. PARDO DE SANTAYANA GARCIA, CRISTINA**

AV CASTILLO DE OLIVARES 0 C.P: 28250  
919370000

**DRA. RAMIREZ RODRIGUEZ, MARIA LAURA (600500)**

**DRA. RAMIREZ RODRIGUEZ, MARIA LAURA**

AV CASTILLO DE OLIVARES 0 C.P: 28250  
919370000

**DRA. ZELADA ALIAGA, MAGALY (600500)**

**DRA. ZELADA ALIAGA, MAGALY**

AV CASTILLO DE OLIVARES 0 C.P: 28250  
919370000

**HOSPITAL UNIVERSITARIO HM TORRELODONES (600500)**

**HOSPITAL UNIVERSITARIO HM TORRELODONES**

AV CASTILLO DE OLIVARES 0 C.P: 28250  
919370000

# ESTOMATOLOGIA-ODONTOLOGIA

**DR. AKAGI CAMACHO, SAYURI (600500)**

**DR. AKAGI CAMACHO, SAYURI**

AV CASTILLO DE OLIVARES 0 C.P: 28250  
919370000

**DR. BELLO GONZALEZ, NOEL (600500)**

**DR. BELLO GONZALEZ, NOEL**

AV CASTILLO DE OLIVARES 0 C.P: 28250  
919370000

**DR. FLORES ALTUNA, JOHAN ADOLFO (600500)**

**DR. FLORES ALTUNA, JOHAN ADOLFO**

AV CASTILLO DE OLIVARES 0 C.P: 28250  
919370000

**DR. SANTOS MOLINA, PABLO (600500)**

**DR. SANTOS MOLINA, PABLO**

AV CASTILLO DE OLIVARES 0 C.P: 28250  
919370000

**DRA. ALONSO VEGA, CRISTINA (600500)**

**DRA. ALONSO VEGA, CRISTINA**

AV CASTILLO DE OLIVARES 0 C.P: 28250  
919370000

**DRA. AMECA PARISSI, HILDA (600500)**

**DRA. AMECA PARISSI, HILDA**

AV CASTILLO DE OLIVARES 0 C.P: 28250  
919370000

# ESTOMATOLOGIA-ODONTOLOGIA

**DRA. GONZALEZ GIL, DOLORES (600500)**  
**DRA. GONZALEZ GIL, DOLORES**  
AV CASTILLO DE OLIVARES 0 C.P: 28250  
919370000

**HOSPITAL UNIVERSITARIO HM TORRELODONES (600500)**  
**HOSPITAL UNIVERSITARIO HM TORRELODONES**  
AV CASTILLO DE OLIVARES 0 C.P: 28250  
919370000

# FISIOTERAPIA



91 563 20 00 - 900 159 000

# HEMATOLOGIA Y HEMOTERAPIA

**DR. MENDEZ DE PAZ, GUY DANIEL (600500)**  
**DR. MENDEZ DE PAZ, GUY DANIEL**  
AV CASTILLO DE OLIVARES 0 C.P: 28250  
919370000

**DR. PEREZ DE OTEYZA, JAIME (600500)**  
**DR. PEREZ DE OTEYZA, JAIME**  
AV CASTILLO DE OLIVARES 0 C.P: 28250  
919370000

**DR. REDONDO BLASCO, SANTIAGO (600500)**  
**DR. REDONDO BLASCO, SANTIAGO**  
AV CASTILLO DE OLIVARES 0 C.P: 28250  
919370000

**DR. SILVA DE TENA, PABLO (600500)**  
**DR. SILVA DE TENA, PABLO**  
AV CASTILLO DE OLIVARES 0 C.P: 28250  
919370000

**DRA. DIAZ LOPEZ, SOFIA MARINA (600500)**  
**DRA. DIAZ LOPEZ, SOFIA MARINA**  
AV CASTILLO DE OLIVARES 0 C.P: 28250  
919370000

**DRA. GUIJARRO MONTORO, SONIA (600500)**  
**DRA. GUIJARRO MONTORO, SONIA**  
AV CASTILLO DE OLIVARES 0 C.P: 28250  
919370000

**DRA. MARI JIMENEZ, MARIA PILAR (600500)**  
**DRA. MARI JIMENEZ, MARIA PILAR**  
AV CASTILLO DE OLIVARES 0 C.P: 28250  
919370000

**DRA. VAREA DIAZ, SARA (600500)**  
**DRA. VAREA DIAZ, SARA**  
AV CASTILLO DE OLIVARES 0 C.P: 28250  
919370000

**HOSPITAL UNIVERSITARIO HM TORRELODONES (600500)**  
**HOSPITAL UNIVERSITARIO HM TORRELODONES**  
AV CASTILLO DE OLIVARES 0 C.P: 28250  
919370000

# MAMOGRAFIA

**HOSPITAL UNIVERSITARIO HM TORRELODONES (600500)**  
**HOSPITAL UNIVERSITARIO HM TORRELODONES**  
AV CASTILLO DE OLIVARES 0 C.P: 28250  
919370000

# MEDICINA GENERAL-MEDICINA FAMILIA

**CONSULTA MEDICA TORRELODONES (601265)**  
**CONSULTA MEDICA TORRELODONES**  
CL LOS ANGELES 16 LO C.P: 28250  
918592621

**DR. ALVAREZ ALVAREZ, ROBERTO ANTONIO (600500)**  
**DR. ALVAREZ ALVAREZ, ROBERTO ANTONIO**  
AV CASTILLO DE OLIVARES 0 C.P: 28250  
919370000



# MEDICINA GENERAL-MEDICINA FAMILIA

**DR. RODRIGUEZ JUELLES, CARLOS VINICIO (600500)**

**DR. RODRIGUEZ JUELLES, CARLOS VINICIO**  
AV CASTILLO DE OLIVARES 0 C.P: 28250  
919370000

**DRA. DIEZ ROMAN, ROSA (600500)**

**DRA. DIEZ ROMAN, ROSA**  
AV CASTILLO DE OLIVARES 0 C.P: 28250  
919370000

**DRA. MARTI BARCELO, ELSA (601265)**

**DRA. MARTI BARCELO, ELSA**  
CL LOS ANGELES 16 LO C.P: 28250  
918592621

**DRA. CASTAÑO CAMBARA, PALOMA (600500)**

**DRA. CASTAÑO CAMBARA, PALOMA**  
AV CASTILLO DE OLIVARES 0 C.P: 28250  
919370000

**DRA. HEREDIA CHUMILLAS, MARIA JOSE (601265)**

**DRA. HEREDIA CHUMILLAS, MARIA JOSE**  
CL LOS ANGELES 16 LO C.P: 28250  
918592621

**HOSPITAL UNIVERSITARIO HM TORRELODONES (600500)**

**HOSPITAL UNIVERSITARIO HM TORRELODONES**  
AV CASTILLO DE OLIVARES 0 C.P: 28250  
919370000

# MEDICINA INTERNA

**DR. CHILLOTTI, FABIO MASSIMO (600500)**

**DR. CHILLOTTI, FABIO MASSIMO**  
AV CASTILLO DE OLIVARES 0 C.P: 28250  
919370000

**DRA. GONZALEZ ROJANO, ESPERANZA (600500)**

**DRA. GONZALEZ ROJANO, ESPERANZA**  
AV CASTILLO DE OLIVARES 0 C.P: 28250  
919370000

**DRA. SANCHEZ-MIRANDA, SARA MANZANO (600500)**

**DRA. SANCHEZ-MIRANDA, SARA MANZANO**  
AV CASTILLO DE OLIVARES 0 C.P: 28250  
919370000

**DRA. SILES JIMENEZ, VERONICA (600500)**

**DRA. SILES JIMENEZ, VERONICA**  
AV CASTILLO DE OLIVARES 0 C.P: 28250  
919370000

**HOSPITAL UNIVERSITARIO HM TORRELODONES (600500)**

**HOSPITAL UNIVERSITARIO HM TORRELODONES**  
AV CASTILLO DE OLIVARES 0 C.P: 28250  
919370000

**DR. GIL NAVARRO, MANUEL FRANCISCO (600500)**

**DR. GIL NAVARRO, MANUEL FRANCISCO**  
AV CASTILLO DE OLIVARES 0 C.P: 28250  
919370000

**DRA. GUTIERREZ GOSALVEZ, INES ENRIQUETA (600500)**

**DRA. GUTIERREZ GOSALVEZ, INES ENRIQUETA**  
AV CASTILLO DE OLIVARES 0 C.P: 28250  
919370000

**DRA. SANZ RUBIO, MARTA (600500)**

**DRA. SANZ RUBIO, MARTA**  
AV CASTILLO DE OLIVARES 0 C.P: 28250  
919370000

**DRA. VILLARREAL GARCIA-LOMAS, MERCEDES (600500)**

**DRA. VILLARREAL GARCIA-LOMAS, MERCEDES**  
AV CASTILLO DE OLIVARES 0 C.P: 28250  
919370000

# NEFROLOGIA

**DR. DE ALVARO MORENO, FERNANDO (600500)**

**DR. DE ALVARO MORENO, FERNANDO**  
AV CASTILLO DE OLIVARES 0 C.P: 28250  
919370000

**DR. DE LORENZO ALVAREZ, ALBERTO (600500)**

**DR. DE LORENZO ALVAREZ, ALBERTO**  
AV CASTILLO DE OLIVARES 0 C.P: 28250  
919370000

**DR. DE LA FLOR MERINO, JOSE CARLOS (600500)**

**DR. DE LA FLOR MERINO, JOSE CARLOS**  
AV CASTILLO DE OLIVARES 0 C.P: 28250  
919370000

**DRA. SANCHEZ CAMARA, LUIS ALBERTO (600500)**

**DRA. SANCHEZ CAMARA, LUIS ALBERTO**  
AV CASTILLO DE OLIVARES 0 C.P: 28250  
919370000

## NEFROLOGIA

**DRA. SANTOS SANCHEZ-REY, MARIA BEGOÑA (600500)**

**DRA. SANTOS SANCHEZ-REY, MARIA BEGOÑA**  
AV CASTILLO DE OLIVARES 0 C.P: 28250  
919370000

**HOSPITAL UNIVERSITARIO HM TORRELODONES (600500)**

**HOSPITAL UNIVERSITARIO HM TORRELODONES**  
AV CASTILLO DE OLIVARES 0 C.P: 28250  
919370000

**DRA. ZAMORA GONZALEZ-MARIÑO, ROCIO (600500)**

**DRA. ZAMORA GONZALEZ-MARIÑO, ROCIO**  
AV CASTILLO DE OLIVARES 0 C.P: 28250  
919370000

## NEUMOLOGIA INFANTIL

**DR. PEREZ SANZ, JOSUE (600500)**

**DR. PEREZ SANZ, JOSUE**  
AV CASTILLO DE OLIVARES 0 C.P: 28250  
919370000

**DRA. CORCINO RUSSO, MARIANA (600500)**

**DRA. CORCINO RUSSO, MARIANA**  
AV CASTILLO DE OLIVARES 0 C.P: 28250  
919370000

**DRA. LINARES LEJARRAGA, LUCIA (600500)**

**DRA. LINARES LEJARRAGA, LUCIA**  
AV CASTILLO DE OLIVARES 0 C.P: 28250  
919370000

**HOSPITAL UNIVERSITARIO HM TORRELODONES (600500)**

**HOSPITAL UNIVERSITARIO HM TORRELODONES**  
AV CASTILLO DE OLIVARES 0 C.P: 28250  
919370000

**DRA. CANTISANO BONO, CLARA (600500)**

**DRA. CANTISANO BONO, CLARA**  
AV CASTILLO DE OLIVARES 0 C.P: 28250  
919370000

**DRA. FERNANDEZ FERNANDEZ, LAURA (600500)**

**DRA. FERNANDEZ FERNANDEZ, LAURA**  
AV CASTILLO DE OLIVARES 0 C.P: 28250  
919370000

**DRA. SANCHEZ RODRIGUEZ, INMACULADA (600500)**

**DRA. SANCHEZ RODRIGUEZ, INMACULADA**  
AV CASTILLO DE OLIVARES 0 C.P: 28250  
919370000

## NEUMOLOGÍA

**DR. GOMEZ FERNANDEZ, MAXIMO (600500)**

**DR. GOMEZ FERNANDEZ, MAXIMO**  
AV CASTILLO DE OLIVARES 0 C.P: 28250  
919370000

**DRA. ALVAREZ SANTIN, LAURA (600500)**

**DRA. ALVAREZ SANTIN, LAURA**  
AV CASTILLO DE OLIVARES 0 C.P: 28250  
919370000

**DRA. SANCHEZ SANCHEZ, MARIA BEGOÑA (600500)**

**DRA. SANCHEZ SANCHEZ, MARIA BEGOÑA**  
AV CASTILLO DE OLIVARES 0 C.P: 28250  
919370000

**DR. ROIG VAZQUEZ, FRANCISCO JOSE (600500)**

**DR. ROIG VAZQUEZ, FRANCISCO JOSE**  
AV CASTILLO DE OLIVARES 0 C.P: 28250  
919370000

**DRA. CHOURIO ESTABA, MARIA JOSE (600500)**

**DRA. CHOURIO ESTABA, MARIA JOSE**  
AV CASTILLO DE OLIVARES 0 C.P: 28250  
919370000

**HOSPITAL UNIVERSITARIO HM TORRELODONES (600500)**

**HOSPITAL UNIVERSITARIO HM TORRELODONES**  
AV CASTILLO DE OLIVARES 0 C.P: 28250  
919370000

## NEUROCIRUGIA

**DR. DIAMANTOPOULOS FERNANDEZ, JORGE (600500)**

DR. DIAMANTOPOULOS FERNANDEZ, JORGE  
AV CASTILLO DE OLIVARES 0 C.P: 28250  
919370000

**DR. RODRIGUEZ BERROCAL, VICTOR (600500)**

DR. RODRIGUEZ BERROCAL, VICTOR  
AV CASTILLO DE OLIVARES 0 C.P: 28250  
919370000

**DR. SALGE ARRIETA, FREDDY JAVIER (600500)**

DR. SALGE ARRIETA, FREDDY JAVIER  
AV CASTILLO DE OLIVARES 0 C.P: 28250  
919370000

**DRA. DEL ALAMO DE PEDRO, MARTA (600500)**

DRA. DEL ALAMO DE PEDRO, MARTA  
AV CASTILLO DE OLIVARES 0 C.P: 28250  
919370000

**DRA. LOMILLOS PRIETO, NOEMI (600500)**

DRA. LOMILLOS PRIETO, NOEMI  
AV CASTILLO DE OLIVARES 0 C.P: 28250  
919370000

**DR. MEDINA LOPEZ, DIEGO (600500)**

DR. MEDINA LOPEZ, DIEGO  
AV CASTILLO DE OLIVARES 0 C.P: 28250  
919370000

**DR. SACEDA GUTIERREZ, JAVIER MANUEL (600500)**

DR. SACEDA GUTIERREZ, JAVIER MANUEL  
AV CASTILLO DE OLIVARES 0 C.P: 28250  
919370000

**DR. VALERA MELE, MARC (600500)**

DR. VALERA MELE, MARC  
AV CASTILLO DE OLIVARES 0 C.P: 28250  
919370000

**DRA. GARCIA DUQUE, SARA (600500)**

DRA. GARCIA DUQUE, SARA  
AV CASTILLO DE OLIVARES 0 C.P: 28250  
919370000

**HOSPITAL UNIVERSITARIO HM TORRELODONES (600500)**

HOSPITAL UNIVERSITARIO HM TORRELODONES  
AV CASTILLO DE OLIVARES 0 C.P: 28250  
919370000

## NEUROFISIOLOGÍA CLÍNICA

**DR. GOMEZ ANSEDE, CONCEPCION ALICIA (600500)**

DR. GOMEZ ANSEDE, CONCEPCION ALICIA  
AV CASTILLO DE OLIVARES 0 C.P: 28250  
919370000

**DR. TRABA LOPEZ, ALFREDO (600500)**

DR. TRABA LOPEZ, ALFREDO  
AV CASTILLO DE OLIVARES 0 C.P: 28250  
919370000

**DRA. ESTRELLA LEON, BEATRIZ (600500)**

DRA. ESTRELLA LEON, BEATRIZ  
AV CASTILLO DE OLIVARES 0 C.P: 28250  
919370000

**DRA. FRAILE PEREDA, ADELA (600500)**

DRA. FRAILE PEREDA, ADELA  
AV CASTILLO DE OLIVARES 0 C.P: 28250  
919370000

**DRA. GUEDE GUILLEN, YAIZA (600500)**

DRA. GUEDE GUILLEN, YAIZA  
AV CASTILLO DE OLIVARES 0 C.P: 28250  
919370000

**HOSPITAL UNIVERSITARIO HM TORRELODONES (600500)**

HOSPITAL UNIVERSITARIO HM TORRELODONES  
AV CASTILLO DE OLIVARES 0 C.P: 28250  
919370000

**DR. RAMOS, RYBEL WYX (600500)**

DR. RAMOS, RYBEL WYX  
AV CASTILLO DE OLIVARES 0 C.P: 28250  
919370000

**DRA. DE ABREU ARVELO, ANGELA ADGYAN (600500)**

DRA. DE ABREU ARVELO, ANGELA ADGYAN  
AV CASTILLO DE OLIVARES 0 C.P: 28250  
919370000

**DRA. FERNANDEZ DEL CAMPO, ELENA AMEYUGO (600500)**

DRA. FERNANDEZ DEL CAMPO, ELENA AMEYUGO  
AV CASTILLO DE OLIVARES 0 C.P: 28250  
919370000

**DRA. GONZALEZ GARES, MIRIAM (600500)**

DRA. GONZALEZ GARES, MIRIAM  
AV CASTILLO DE OLIVARES 0 C.P: 28250  
919370000

**DRA. MARTINEZ ESPINOSA, MARINA (600500)**

DRA. MARTINEZ ESPINOSA, MARINA  
AV CASTILLO DE OLIVARES 0 C.P: 28250  
919370000

## NEUROLOGIA

**DR. BARROSO MERINERO, ALEJANDRO (600500)**

DR. BARROSO MERINERO, ALEJANDRO  
AV CASTILLO DE OLIVARES 0 C.P: 28250  
919370000

**DR. GARCIA DOMINGUEZ, JOSE MANUEL (600500)**

DR. GARCIA DOMINGUEZ, JOSE MANUEL  
AV CASTILLO DE OLIVARES 0 C.P: 28250  
919370000

**DR. LOPEZ-ZUAZO AROCA, IGNACIO (600500)**

DR. LOPEZ-ZUAZO AROCA, IGNACIO  
AV CASTILLO DE OLIVARES 0 C.P: 28250  
919370000

**DR. SECADES GARCIA, SERGIO (600500)**

DR. SECADES GARCIA, SERGIO  
AV CASTILLO DE OLIVARES 0 C.P: 28250  
919370000

**DRA. DE LUIS FERNANDEZ, MARIA PILAR (600500)**

DRA. DE LUIS FERNANDEZ, MARIA PILAR  
AV CASTILLO DE OLIVARES 0 C.P: 28250  
919370000

**DRA. GUIJARRO CASTRO, TERESA CRISTINA (600500)**

DRA. GUIJARRO CASTRO, TERESA CRISTINA  
AV CASTILLO DE OLIVARES 0 C.P: 28250  
919370000

**DRA. LUQUE BUZO, ELISA (600500)**

DRA. LUQUE BUZO, ELISA  
AV CASTILLO DE OLIVARES 0 C.P: 28250  
919370000

**DRA. OCHOA MULAS, MARTA (600500)**

DRA. OCHOA MULAS, MARTA  
AV CASTILLO DE OLIVARES 0 C.P: 28250  
919370000

**DRA. VILLA LOPEZ, MARTA (600500)**

DRA. VILLA LOPEZ, MARTA  
AV CASTILLO DE OLIVARES 0 C.P: 28250  
919370000

**DR. CANUET DELIS, LEONIDES (600500)**

DR. CANUET DELIS, LEONIDES  
AV CASTILLO DE OLIVARES 0 C.P: 28250  
919370000

**DR. HERNANDO REQUEJO, VIRGILIO (600500)**

DR. HERNANDO REQUEJO, VIRGILIO  
AV CASTILLO DE OLIVARES 0 C.P: 28250  
919370000

**DR. RODRIGUEZ ESPARRAGOZA, LUIS ALEJANDRO (600500)**

DR. RODRIGUEZ ESPARRAGOZA, LUIS ALEJANDRO  
AV CASTILLO DE OLIVARES 0 C.P: 28250  
919370000

**DRA. ARBEX BASSOLS, ANDREA (600500)**

DRA. ARBEX BASSOLS, ANDREA  
AV CASTILLO DE OLIVARES 0 C.P: 28250  
919370000

**DRA. FRAILE PEREDA, ADELA (600500)**

DRA. FRAILE PEREDA, ADELA  
AV CASTILLO DE OLIVARES 0 C.P: 28250  
919370000

**DRA. LOPEZ MANZANARES, LYDIA (600500)**

DRA. LOPEZ MANZANARES, LYDIA  
AV CASTILLO DE OLIVARES 0 C.P: 28250  
919370000

**DRA. MORILLO MUÑOZ, ANA MARIA (600500)**

DRA. MORILLO MUÑOZ, ANA MARIA  
AV CASTILLO DE OLIVARES 0 C.P: 28250  
919370000

**DRA. RAMOS MARTIN, MARIA DEL CARMEN (600500)**

DRA. RAMOS MARTIN, MARIA DEL CARMEN  
AV CASTILLO DE OLIVARES 0 C.P: 28250  
919370000

**HOSPITAL UNIVERSITARIO HM TORRELODONES (600500)**

HOSPITAL UNIVERSITARIO HM TORRELODONES  
AV CASTILLO DE OLIVARES 0 C.P: 28250  
919370000

## NEUROLOGIA PEDIATRICA

**DR. ESCOLAR ESCAMILLA, EDUARDO (600500)**

DR. ESCOLAR ESCAMILLA, EDUARDO  
AV CASTILLO DE OLIVARES 0 C.P: 28250  
919370000

**DRA. BOTE GASCON, MARTA (600500)**

DRA. BOTE GASCON, MARTA  
AV CASTILLO DE OLIVARES 0 C.P: 28250  
919370000

**DRA. ARIAS VIVAS, EVA (600500)**

DRA. ARIAS VIVAS, EVA  
AV CASTILLO DE OLIVARES 0 C.P: 28250  
919370000

**DRA. CANTISANO BONO, CLARA (600500)**

DRA. CANTISANO BONO, CLARA  
AV CASTILLO DE OLIVARES 0 C.P: 28250  
919370000

# NEUROLOGIA PEDIATRICA

**DRA. DAOUD PEREZ, ZARIFE (600500)**  
DRA. DAOUD PEREZ, ZARIFE  
AV CASTILLO DE OLIVARES 0 C.P: 28250  
919370000

**DRA. FERNANDEZ FERNANDEZ, LAURA (600500)**  
DRA. FERNANDEZ FERNANDEZ, LAURA  
AV CASTILLO DE OLIVARES 0 C.P: 28250  
919370000

**DRA. HERRERA ARIAS, MIRIAM (600500)**  
DRA. HERRERA ARIAS, MIRIAM  
AV CASTILLO DE OLIVARES 0 C.P: 28250  
919370000

**DRA. SANCHEZ RODRIGUEZ, INMACULADA (600500)**  
DRA. SANCHEZ RODRIGUEZ, INMACULADA  
AV CASTILLO DE OLIVARES 0 C.P: 28250  
919370000

**HOSPITAL UNIVERSITARIO HM TORRELODONES (600500)**  
HOSPITAL UNIVERSITARIO HM TORRELODONES  
AV CASTILLO DE OLIVARES 0 C.P: 28250  
919370000

**DRA. DELGADO LEDESMA, FATIMA (600500)**  
DRA. DELGADO LEDESMA, FATIMA  
AV CASTILLO DE OLIVARES 0 C.P: 28250  
919370000

**DRA. GARCIA ARRATIBEL, AMAIA (600500)**  
DRA. GARCIA ARRATIBEL, AMAIA  
AV CASTILLO DE OLIVARES 0 C.P: 28250  
919370000

**DRA. MORO DE FAES, GEORGINA (600500)**  
DRA. MORO DE FAES, GEORGINA  
AV CASTILLO DE OLIVARES 0 C.P: 28250  
919370000

**DRA. SEBASTIAN CAMBON, RAQUEL (600500)**  
DRA. SEBASTIAN CAMBON, RAQUEL  
AV CASTILLO DE OLIVARES 0 C.P: 28250  
919370000

# OBSTETRICIA Y GINECOLOGÍA

**DR. BARREIRO GARCIA, JESUS MANUEL (600500)**  
DR. BARREIRO GARCIA, JESUS MANUEL  
AV CASTILLO DE OLIVARES 0 C.P: 28250  
919370000

**DR. IZQUIERDO ZAMARRIEGO, FRANCISCO JAVIER (600500)**  
DR. IZQUIERDO ZAMARRIEGO, FRANCISCO JAVIER  
AV CASTILLO DE OLIVARES 0 C.P: 28250  
919370000

**DR. MARCOS FERNANDEZ, MANUEL (600500)**  
DR. MARCOS FERNANDEZ, MANUEL  
AV CASTILLO DE OLIVARES 0 C.P: 28250  
919370000

**DR. SEGURA MENENDEZ, MANUEL (600500)**  
DR. SEGURA MENENDEZ, MANUEL  
AV CASTILLO DE OLIVARES 0 C.P: 28250  
919370000

**DRA. ALFEREZ ALVAREZ-MALLO, MACARENA (600500)**  
DRA. ALFEREZ ALVAREZ-MALLO, MACARENA  
AV CASTILLO DE OLIVARES 0 C.P: 28250  
919370000

**DRA. AREVALO REYES, ENCARNACION (600500)**  
DRA. AREVALO REYES, ENCARNACION  
AV CASTILLO DE OLIVARES 0 C.P: 28250  
919370000

**DR. DIEZ LOMELIN, MANUEL (600500)**  
DR. DIEZ LOMELIN, MANUEL  
AV CASTILLO DE OLIVARES 0 C.P: 28250  
919370000

**DR. JIMENEZ MATEO-SIDRON, FERNANDO (600500)**  
DR. JIMENEZ MATEO-SIDRON, FERNANDO  
AV CASTILLO DE OLIVARES 0 C.P: 28250  
919370000

**DR. MIRANDA CASTRO, JUAN CARLOS (600500)**  
DR. MIRANDA CASTRO, JUAN CARLOS  
AV CASTILLO DE OLIVARES 0 C.P: 28250  
919370000

**DR. VALERO DE BERNABE MARTIN DE EUGENIO, FRANCISCO (600500)**  
DR. VALERO DE BERNABE MARTIN DE EUGENIO, FRANCISCO  
AV CASTILLO DE OLIVARES 0 C.P: 28250  
919370000

**DRA. ALVAREZ LOPEZ, ROSA MARIA (600500)**  
DRA. ALVAREZ LOPEZ, ROSA MARIA  
AV CASTILLO DE OLIVARES 0 C.P: 28250  
919370000

**DRA. BALBOA WEISZ, MILITZA AMELIA (600500)**  
DRA. BALBOA WEISZ, MILITZA AMELIA  
AV CASTILLO DE OLIVARES 0 C.P: 28250  
919370000

# OBSTETRICIA Y GINECOLOGÍA

**DRA. CAICEDO MUÑOZ, ALICIA TATIANA (600500)**

**DRA. CAICEDO MUÑOZ, ALICIA TATIANA**

AV CASTILLO DE OLIVARES 0 C.P: 28250  
919370000

**DRA. DIAZ REDONDO, ALICIA (600500)**

**DRA. DIAZ REDONDO, ALICIA**

AV CASTILLO DE OLIVARES 0 C.P: 28250  
919370000

**DRA. ESTEBAN PARRA, ROCIO (600500)**

**DRA. ESTEBAN PARRA, ROCIO**

AV CASTILLO DE OLIVARES 0 C.P: 28250  
919370000

**DRA. ISLA LEON, RAQUEL (600500)**

**DRA. ISLA LEON, RAQUEL**

AV CASTILLO DE OLIVARES 0 C.P: 28250  
919370000

**DRA. LOZANO GONZALEZ, MONICA (600500)**

**DRA. LOZANO GONZALEZ, MONICA**

AV CASTILLO DE OLIVARES 0 C.P: 28250  
919370000

**DRA. PEREZ REQUENA, MARIA (600500)**

**DRA. PEREZ REQUENA, MARIA**

AV CASTILLO DE OLIVARES 0 C.P: 28250  
919370000

**DRA. SKAARUP, JESICA ELIZABETH (600500)**

**DRA. SKAARUP, JESICA ELIZABETH**

AV CASTILLO DE OLIVARES 0 C.P: 28250  
919370000

**DRA. VILLANUEVA HUMPIRE, ERICA (600500)**

**DRA. VILLANUEVA HUMPIRE, ERICA**

AV CASTILLO DE OLIVARES 0 C.P: 28250  
919370000

**DRA. CALVO GONZALEZ, PATRICIA CARLOTA (600500)**

**DRA. CALVO GONZALEZ, PATRICIA CARLOTA**

AV CASTILLO DE OLIVARES 0 C.P: 28250  
919370000

**DRA. DURAN VILA, ANA (600500)**

**DRA. DURAN VILA, ANA**

AV CASTILLO DE OLIVARES 0 C.P: 28250  
919370000

**DRA. GALOCHA MORGADO, CAROLINA (600500)**

**DRA. GALOCHA MORGADO, CAROLINA**

AV CASTILLO DE OLIVARES 0 C.P: 28250  
919370000

**DRA. LOPEZ PRADA, LAURA MARIA (600500)**

**DRA. LOPEZ PRADA, LAURA MARIA**

AV CASTILLO DE OLIVARES 0 C.P: 28250  
919370000

**DRA. MARTINEZ GAMON, BLANCA (600500)**

**DRA. MARTINEZ GAMON, BLANCA**

AV CASTILLO DE OLIVARES 0 C.P: 28250  
919370000

**DRA. RODRIGUEZ BENITO, CARMEN (600500)**

**DRA. RODRIGUEZ BENITO, CARMEN**

AV CASTILLO DE OLIVARES 0 C.P: 28250  
919370000

**DRA. TABOAS ALVAREZ, ALBA (600500)**

**DRA. TABOAS ALVAREZ, ALBA**

AV CASTILLO DE OLIVARES 0 C.P: 28250  
919370000

**HOSPITAL UNIVERSITARIO HM TORRELODONES (600500)**

**HOSPITAL UNIVERSITARIO HM TORRELODONES**

AV CASTILLO DE OLIVARES 0 C.P: 28250  
919370000

## OFTALMOLOGIA

**DR. CARPIO BAIEN, RAFAEL (600500)**

**DR. CARPIO BAIEN, RAFAEL**

AV CASTILLO DE OLIVARES 0 C.P: 28250  
919370000

**DR. MARTIN JUSTICIA, AGUSTIN (600500)**

**DR. MARTIN JUSTICIA, AGUSTIN**

AV CASTILLO DE OLIVARES 0 C.P: 28250  
919370000

**HOSPITAL UNIVERSITARIO HM TORRELODONES (600500)**

**HOSPITAL UNIVERSITARIO HM TORRELODONES**

AV CASTILLO DE OLIVARES 0 C.P: 28250  
919370000

**DR. HERNAEZ MOLERA, JOSE MARIA (600500)**

**DR. HERNAEZ MOLERA, JOSE MARIA**

AV CASTILLO DE OLIVARES 0 C.P: 28250  
919370000

**DRA. ALONSO FORMENTO, MARIA NIEVES (600500)**

**DRA. ALONSO FORMENTO, MARIA NIEVES**

AV CASTILLO DE OLIVARES 0 C.P: 28250  
919370000

# ONCOLOGÍA MÉDICA

**DR. CUBILLO GRACIAN, ANTONIO (600500)**

**DR. CUBILLO GRACIAN, ANTONIO**  
AV CASTILLO DE OLIVARES 0 C.P: 28250  
919370000

**DR. GARCIA-RICO FERNANDEZ, EDUARDO MANUEL (600500)**

**DR. GARCIA-RICO FERNANDEZ, EDUARDO MANUEL**  
AV CASTILLO DE OLIVARES 0 C.P: 28250  
919370000

**DRA. LOPES BRAS, RAQUEL (600500)**

**DRA. LOPES BRAS, RAQUEL**  
AV CASTILLO DE OLIVARES 0 C.P: 28250  
919370000

**HOSPITAL UNIVERSITARIO HM TORRELODONES (600500)**

**HOSPITAL UNIVERSITARIO HM TORRELODONES**  
AV CASTILLO DE OLIVARES 0 C.P: 28250  
919370000

**DR. GARCIA MORILLO, MARCIAL (600500)**

**DR. GARCIA MORILLO, MARCIAL**  
AV CASTILLO DE OLIVARES 0 C.P: 28250  
919370000

**DRA. BRATOS LORENZO, RAQUEL (600500)**

**DRA. BRATOS LORENZO, RAQUEL**  
AV CASTILLO DE OLIVARES 0 C.P: 28250  
919370000

**DRA. LUNA BARRERA, ANA MARIA (600500)**

**DRA. LUNA BARRERA, ANA MARIA**  
AV CASTILLO DE OLIVARES 0 C.P: 28250  
919370000

# OTORRINOLARINGOLOGÍA

**DR. AGARCIA FERNANDEZ, ALFREDO (600500)**

**DR. AGARCIA FERNANDEZ, ALFREDO**  
AV CASTILLO DE OLIVARES 0 C.P: 28250  
919370000

**DR. BULLIDO GOMEZ-HERAS, EUSEBIO (600500)**

**DR. BULLIDO GOMEZ-HERAS, EUSEBIO**  
AV CASTILLO DE OLIVARES 0 C.P: 28250  
919370000

**DRA. BULLIDO ALONSO, CAROLINA (600500)**

**DRA. BULLIDO ALONSO, CAROLINA**  
AV CASTILLO DE OLIVARES 0 C.P: 28250  
919370000

**DRA. PULIDO FONSECA, NATALIA GISSETH (600500)**

**DRA. PULIDO FONSECA, NATALIA GISSETH**  
AV CASTILLO DE OLIVARES 0 C.P: 28250  
919370000

**DRA. WEJBE MUÑOZ, KAREN DENISE (600500)**

**DRA. WEJBE MUÑOZ, KAREN DENISE**  
AV CASTILLO DE OLIVARES 0 C.P: 28250  
919370000

**DR. ALVAREZ MONTERO, OSCAR LUIS (600500)**

**DR. ALVAREZ MONTERO, OSCAR LUIS**  
AV CASTILLO DE OLIVARES 0 C.P: 28250  
919370000

**DR. TATO GOMEZ, JOSE IGNACIO (600500)**

**DR. TATO GOMEZ, JOSE IGNACIO**  
AV CASTILLO DE OLIVARES 0 C.P: 28250  
919370000

**DRA. MATA CASTRO, MARIA NIEVES (600500)**

**DRA. MATA CASTRO, MARIA NIEVES**  
AV CASTILLO DE OLIVARES 0 C.P: 28250  
919370000

**DRA. SANTILLAN SANCHEZ, MARIA (600500)**

**DRA. SANTILLAN SANCHEZ, MARIA**  
AV CASTILLO DE OLIVARES 0 C.P: 28250  
919370000

**HOSPITAL UNIVERSITARIO HM TORRELODONES (600500)**

**HOSPITAL UNIVERSITARIO HM TORRELODONES**  
AV CASTILLO DE OLIVARES 0 C.P: 28250  
919370000

# PEDIATRIA

**CONSULTA MEDICA TORRELODONES (601265)**

**CONSULTA MEDICA TORRELODONES**  
CL LOS ANGELES 16 LO C.P: 28250  
918592621

**DR. HERNANDEZ MORENO, JAIME (600500)**

**DR. HERNANDEZ MORENO, JAIME**  
AV CASTILLO DE OLIVARES 0 C.P: 28250  
919370000

**DR. BUGARINI, SERGIO ALBERTO (600500)**

**DR. BUGARINI, SERGIO ALBERTO**  
AV CASTILLO DE OLIVARES 0 C.P: 28250  
919370000

**DR. MORLAN SALA, ALBERTO (601265)**

**DR. MORLAN SALA, ALBERTO**  
CL LOS ANGELES 16 LO C.P: 28250  
918592621



# PEDIATRIA

**DR. NUÑEZ DE PRADO APARICIO, CARLOS (600500)**

DR. NUÑEZ DE PRADO APARICIO, CARLOS

AV CASTILLO DE OLIVARES 0 C.P: 28250  
919370000

**DR. PEREZ HERAS, IÑIGO (600500)**

DR. PEREZ HERAS, IÑIGO

AV CASTILLO DE OLIVARES 0 C.P: 28250  
919370000

**DRA. ARIAS VIVAS, EVA (600500)**

DRA. ARIAS VIVAS, EVA

AV CASTILLO DE OLIVARES 0 C.P: 28250  
919370000

**DRA. BOLEA MUGURUZA, GABRIELA (600500)**

DRA. BOLEA MUGURUZA, GABRIELA

AV CASTILLO DE OLIVARES 0 C.P: 28250  
919370000

**DRA. CALDERON LLPOIS, BELEN (600500)**

DRA. CALDERON LLPOIS, BELEN

AV CASTILLO DE OLIVARES 0 C.P: 28250  
919370000

**DRA. COSTANTINI, FLORENCIA (600500)**

DRA. COSTANTINI, FLORENCIA

AV CASTILLO DE OLIVARES 0 C.P: 28250  
919370000

**DRA. DORAO MARTINEZ-ROMILLO, PALOMA (600500)**

DRA. DORAO MARTINEZ-ROMILLO, PALOMA

AV CASTILLO DE OLIVARES 0 C.P: 28250  
919370000

**DRA. FERNANDEZ DIAZ, MARIA (600500)**

DRA. FERNANDEZ DIAZ, MARIA

AV CASTILLO DE OLIVARES 0 C.P: 28250  
919370000

**DRA. FERNANDEZ VILLALBA, MARIA ELENA (600500)**

DRA. FERNANDEZ VILLALBA, MARIA ELENA

AV CASTILLO DE OLIVARES 0 C.P: 28250  
919370000

**DRA. GASTON ERESÚE, RAQUEL (600500)**

DRA. GASTON ERESÚE, RAQUEL

AV CASTILLO DE OLIVARES 0 C.P: 28250  
919370000

**DRA. GUILLEN FIEL, GEMA (600500)**

DRA. GUILLEN FIEL, GEMA

AV CASTILLO DE OLIVARES 0 C.P: 28250  
919370000

**DRA. JIMENO RUIZ, SARA (600500)**

DRA. JIMENO RUIZ, SARA

AV CASTILLO DE OLIVARES 0 C.P: 28250  
919370000

**DR. ORTEGA MARTINEZ, DAVID (600500)**

DR. ORTEGA MARTINEZ, DAVID

AV CASTILLO DE OLIVARES 0 C.P: 28250  
919370000

**DR. VEGA GARCIA, JOSE WILLIAM (600500)**

DR. VEGA GARCIA, JOSE WILLIAM

AV CASTILLO DE OLIVARES 0 C.P: 28250  
919370000

**DRA. BENEDIT GOMEZ, MARIA DOLORES (600500)**

DRA. BENEDIT GOMEZ, MARIA DOLORES

AV CASTILLO DE OLIVARES 0 C.P: 28250  
919370000

**DRA. BOTE GASCON, MARTA (600500)**

DRA. BOTE GASCON, MARTA

AV CASTILLO DE OLIVARES 0 C.P: 28250  
919370000

**DRA. CANTISANO, MARIA CLARA (600500)**

DRA. CANTISANO, MARIA CLARA

AV CASTILLO DE OLIVARES 0 C.P: 28250  
919370000

**DRA. DIAZ DELGADO MENENDEZ, BLANCA (600500)**

DRA. DIAZ DELGADO MENENDEZ, BLANCA

AV CASTILLO DE OLIVARES 0 C.P: 28250  
919370000

**DRA. ESTHER CICILIANI, SELVA (600500)**

DRA. ESTHER CICILIANI, SELVA

AV CASTILLO DE OLIVARES 0 C.P: 28250  
919370000

**DRA. FERNANDEZ FERNANDEZ, LAURA (600500)**

DRA. FERNANDEZ FERNANDEZ, LAURA

AV CASTILLO DE OLIVARES 0 C.P: 28250  
919370000

**DRA. GALLEGO PEREZ, ARANZAZU (600500)**

DRA. GALLEGO PEREZ, ARANZAZU

AV CASTILLO DE OLIVARES 0 C.P: 28250  
919370000

**DRA. GIL-RUIZ GIL-ESPARZA, MAITE (600500)**

DRA. GIL-RUIZ GIL-ESPARZA, MAITE

AV CASTILLO DE OLIVARES 0 C.P: 28250  
919370000

**DRA. GUZMAN MONAGAS, MARIA FERNANDA (600500)**

DRA. GUZMAN MONAGAS, MARIA FERNANDA

AV CASTILLO DE OLIVARES 0 C.P: 28250  
919370000

**DRA. LARA OREJAS, EMMA (600500)**

DRA. LARA OREJAS, EMMA

AV CASTILLO DE OLIVARES 0 C.P: 28250  
919370000



## PEDIATRIA

**DRA. LINARES, LUCIA (600500)**

**DRA. LINARES, LUCIA**

AV CASTILLO DE OLIVARES 0 C.P: 28250  
919370000

**DRA. LOREN MARTIN, JENNIFER PILAR (600500)**

**DRA. LOREN MARTIN, JENNIFER PILAR**

AV CASTILLO DE OLIVARES 0 C.P: 28250  
919370000

**DRA. MONTERO LUIS, CRISTINA (600500)**

**DRA. MONTERO LUIS, CRISTINA**

AV CASTILLO DE OLIVARES 0 C.P: 28250  
919370000

**DRA. MORENO VICENTE-ARCHE, BLANCA MARIA (600500)**

**DRA. MORENO VICENTE-ARCHE, BLANCA MARIA**

AV CASTILLO DE OLIVARES 0 C.P: 28250  
919370000

**DRA. PRIETO PEDROSO, NELSY MARIELA (600500)**

**DRA. PRIETO PEDROSO, NELSY MARIELA**

AV CASTILLO DE OLIVARES 0 C.P: 28250  
919370000

**DRA. ROMAN ROSILLO, JUANA (600500)**

**DRA. ROMAN ROSILLO, JUANA**

AV CASTILLO DE OLIVARES 0 C.P: 28250  
919370000

**DRA. SANCHEZ RODRIGUEZ, INMACULADA (600500)**

**DRA. SANCHEZ RODRIGUEZ, INMACULADA**

AV CASTILLO DE OLIVARES 0 C.P: 28250  
919370000

**DRA. VALENCIA SANTOS, NATALIA (600500)**

**DRA. VALENCIA SANTOS, NATALIA**

AV CASTILLO DE OLIVARES 0 C.P: 28250  
919370000

**DRA. ZAPATA MARTINEZ, SILVIA CRISTINA (600500)**

**DRA. ZAPATA MARTINEZ, SILVIA CRISTINA**

AV CASTILLO DE OLIVARES 0 C.P: 28250  
919370000

**DRA. LLANA MARTIN, ISABEL MARIA (600500)**

**DRA. LLANA MARTIN, ISABEL MARIA**

AV CASTILLO DE OLIVARES 0 C.P: 28250  
919370000

**DRA. MIRANDA ALCALDE, BELEN (600500)**

**DRA. MIRANDA ALCALDE, BELEN**

AV CASTILLO DE OLIVARES 0 C.P: 28250  
919370000

**DRA. MORALES O HAGAN, MONICA (600500)**

**DRA. MORALES O HAGAN, MONICA**

AV CASTILLO DE OLIVARES 0 C.P: 28250  
919370000

**DRA. NATALINI, SILVINA LAURA (600500)**

**DRA. NATALINI, SILVINA LAURA**

AV CASTILLO DE OLIVARES 0 C.P: 28250  
919370000

**DRA. RAFIA CHACUR, SILVINA (600500)**

**DRA. RAFIA CHACUR, SILVINA**

AV CASTILLO DE OLIVARES 0 C.P: 28250  
919370000

**DRA. ROMERO BLANCO, MARIA ISABEL (600500)**

**DRA. ROMERO BLANCO, MARIA ISABEL**

AV CASTILLO DE OLIVARES 0 C.P: 28250  
919370000

**DRA. TOUZA POL, PAULA (600500)**

**DRA. TOUZA POL, PAULA**

AV CASTILLO DE OLIVARES 0 C.P: 28250  
919370000

**DRA. VIVER GOMEZ, SUSANA MARIA (600500)**

**DRA. VIVER GOMEZ, SUSANA MARIA**

AV CASTILLO DE OLIVARES 0 C.P: 28250  
919370000

**HOSPITAL UNIVERSITARIO HM TORRELODONES (600500)**

**HOSPITAL UNIVERSITARIO HM TORRELODONES**

AV CASTILLO DE OLIVARES 0 C.P: 28250  
919370000

## PSICOLOGIA INFANTIL

**CENTRO ESPECIALIDADES SANITARIAS COTTON SALUD (601190)**

**CENTRO ESPECIALIDADES SANITARIAS COTTON SALUD**

CL SEÑORA SERGIA 48 C C.P: 28250  
918592481

# PSICOLOGÍA



91 563 20 00 - 900 159 000

# PSIQUIATRIA

**HOSPITAL UNIVERSITARIO HM TORRELODONES (600500)**

HOSPITAL UNIVERSITARIO HM TORRELODONES

AV CASTILLO DE OLIVARES 0 C.P: 28250  
919370000

# REHABILITACION

**CONSULTA MEDICA TORRELODONES (601265)**

CONSULTA MEDICA TORRELODONES

CL LOS ANGELES 16 LO C.P: 28250  
918592621

**DRA. RECHE CABALLERO, SILVIA (600500)**

DRA. RECHE CABALLERO, SILVIA

AV CASTILLO DE OLIVARES 0 C.P: 28250  
919370000

**DRA. SEVILLA BENITEZ, MARTA (601265)**

DRA. SEVILLA BENITEZ, MARTA

CL LOS ANGELES 16 LO C.P: 28250  
918592621

**DRA. GARRIDO ARREDONDO, ANA MARIA (600500)**

DRA. GARRIDO ARREDONDO, ANA MARIA

AV CASTILLO DE OLIVARES 0 C.P: 28250  
919370000

**DRA. RIVERA MARTINEZ, MARIA EUGENIA (601265)**

DRA. RIVERA MARTINEZ, MARIA EUGENIA

CL LOS ANGELES 16 LO C.P: 28250  
918592621

**HOSPITAL UNIVERSITARIO HM TORRELODONES (600500)**

HOSPITAL UNIVERSITARIO HM TORRELODONES

AV CASTILLO DE OLIVARES 0 C.P: 28250  
919370000

# REUMATOLOGIA

**DR. CRUZ MARTINEZ, JUAN ANTONIO (600500)**

DR. CRUZ MARTINEZ, JUAN ANTONIO

AV CASTILLO DE OLIVARES 0 C.P: 28250  
919370000

**HOSPITAL UNIVERSITARIO HM TORRELODONES (600500)**

HOSPITAL UNIVERSITARIO HM TORRELODONES

AV CASTILLO DE OLIVARES 0 C.P: 28250  
919370000

# TRAUMATOLOGIA INFANTIL

**DRA. BUENO SANCHEZ, ANA MARIA (600500)**

DRA. BUENO SANCHEZ, ANA MARIA

AV CASTILLO DE OLIVARES 0 C.P: 28250  
919370000

**HOSPITAL UNIVERSITARIO HM TORRELODONES (600500)**

HOSPITAL UNIVERSITARIO HM TORRELODONES

AV CASTILLO DE OLIVARES 0 C.P: 28250  
919370000

# TRAUMATOLOGIA Y CIR.ORTOPEDICA

**DR. ABDELMAGED, AMR (600500)**

**DR. ABDELMAGED, AMR**

AV CASTILLO DE OLIVARES 0 C.P: 28250  
919370000

**DR. DORADO AGUILERA, MANUEL (600500)**

**DR. DORADO AGUILERA, MANUEL**

AV CASTILLO DE OLIVARES 0 C.P: 28250  
919370000

**DR. FIGUEIREDO GONZALEZ, HECTOR JOSE (600500)**

**DR. FIGUEIREDO GONZALEZ, HECTOR JOSE**

AV CASTILLO DE OLIVARES 0 C.P: 28250  
919370000

**DR. GOMEZ HERNANDEZ, DAMIAN (600500)**

**DR. GOMEZ HERNANDEZ, DAMIAN**

AV CASTILLO DE OLIVARES 0 C.P: 28250  
919370000

**DR. KASSEM ABDULLAH, ALI KASSEM (600500)**

**DR. KASSEM ABDULLAH, ALI KASSEM**

AV CASTILLO DE OLIVARES 0 C.P: 28250  
919370000

**DR. MARTINEZ MESA, JAVIER (600500)**

**DR. MARTINEZ MESA, JAVIER**

AV CASTILLO DE OLIVARES 0 C.P: 28250  
919370000

**DR. NIEVES MORA, JUAN DANIEL (600500)**

**DR. NIEVES MORA, JUAN DANIEL**

AV CASTILLO DE OLIVARES 0 C.P: 28250  
919370000

**DR. PEIX LOSA, CLAUDIO (600500)**

**DR. PEIX LOSA, CLAUDIO**

AV CASTILLO DE OLIVARES 0 C.P: 28250  
919370000

**DR. SANZ ALONSO, ALEJANDRO (600500)**

**DR. SANZ ALONSO, ALEJANDRO**

AV CASTILLO DE OLIVARES 0 C.P: 28250  
919370000

**DR. VARAS NAVAS, JESUS (600500)**

**DR. VARAS NAVAS, JESUS**

AV CASTILLO DE OLIVARES 0 C.P: 28250  
919370000

**DRA. GOMEZ-OBREGON, MARIA GALAN (600500)**

**DRA. GOMEZ-OBREGON, MARIA GALAN**

AV CASTILLO DE OLIVARES 0 C.P: 28250  
919370000

**HOSPITAL UNIVERSITARIO HM TORRELODONES (600500)**

**HOSPITAL UNIVERSITARIO HM TORRELODONES**

AV CASTILLO DE OLIVARES 0 C.P: 28250  
919370000

**DR. BLANCO ORTIZ, FERNANDO (600500)**

**DR. BLANCO ORTIZ, FERNANDO**

AV CASTILLO DE OLIVARES 0 C.P: 28250  
919370000

**DR. FERNANDEZ SANTAMARIA, JORGE ENRIQUE (600500)**

**DR. FERNANDEZ SANTAMARIA, JORGE ENRIQUE**

AV CASTILLO DE OLIVARES 0 C.P: 28250  
919370000

**DR. GARCIA-GERMAN VAZQUEZ, FEDERICO DIEGO (600500)**

**DR. GARCIA-GERMAN VAZQUEZ, FEDERICO DIEGO**

AV CASTILLO DE OLIVARES 0 C.P: 28250  
919370000

**DR. HERNANDEZ YAÑEZ, ANGEL (600500)**

**DR. HERNANDEZ YAÑEZ, ANGEL**

AV CASTILLO DE OLIVARES 0 C.P: 28250  
919370000

**DR. MARCOS AGUILAR, SERGIO (600500)**

**DR. MARCOS AGUILAR, SERGIO**

AV CASTILLO DE OLIVARES 0 C.P: 28250  
919370000

**DR. MONTERO ARIAS, EDUARDO (600500)**

**DR. MONTERO ARIAS, EDUARDO**

AV CASTILLO DE OLIVARES 0 C.P: 28250  
919370000

**DR. OTERO SAIZ, JAVIER (600500)**

**DR. OTERO SAIZ, JAVIER**

AV CASTILLO DE OLIVARES 0 C.P: 28250  
919370000

**DR. PISONERO BERGES, EDUARDO (600500)**

**DR. PISONERO BERGES, EDUARDO**

AV CASTILLO DE OLIVARES 0 C.P: 28250  
919370000

**DR. TOME BERMEJO, FELIX (600500)**

**DR. TOME BERMEJO, FELIX**

AV CASTILLO DE OLIVARES 0 C.P: 28250  
919370000

**DRA. FERNANDEZ MAZA, BEATRIZ (600500)**

**DRA. FERNANDEZ MAZA, BEATRIZ**

AV CASTILLO DE OLIVARES 0 C.P: 28250  
919370000

**DRA. OSUNA LOPEZ, LAURA (600500)**

**DRA. OSUNA LOPEZ, LAURA**

AV CASTILLO DE OLIVARES 0 C.P: 28250  
919370000

# URGENCIAS HOSPITALARIAS



91 563 20 00 - 900 159 000

## URGENCIAS TRAUMATOLOGICAS

**HOSPITAL UNIVERSITARIO HM TORRELODONES  
(600500)**

HOSPITAL UNIVERSITARIO HM TORRELODONES  
AV CASTILLO DE OLIVARES 0 C.P: 28250  
919370000

## UROLOGIA

**CONSULTA MEDICA TORRELODONES (601265)**

CONSULTA MEDICA TORRELODONES  
CL LOS ANGELES 16 LO C.P: 28250  
918592621

**DR. CASTILLON VELA, IGNACIO TOMAS (600500)**

DR. CASTILLON VELA, IGNACIO TOMAS  
AV CASTILLO DE OLIVARES 0 C.P: 28250  
919370000

**DR. FITER GOMEZ, LUIS IGNACIO (600500)**

DR. FITER GOMEZ, LUIS IGNACIO  
AV CASTILLO DE OLIVARES 0 C.P: 28250  
919370000

**DR. HERMIDA GUTIERREZ, JUAN FRANCISCO  
(600500)**

DR. HERMIDA GUTIERREZ, JUAN FRANCISCO  
AV CASTILLO DE OLIVARES 0 C.P: 28250  
919370000

**DR. MARTIN MARTINEZ, JOSE CARLOS (601265)**

DR. MARTIN MARTINEZ, JOSE CARLOS  
CL LOS ANGELES 16 LO C.P: 28250  
918592621

**DR. VIVES DILME, ROSER (600500)**

DR. VIVES DILME, ROSER  
AV CASTILLO DE OLIVARES 0 C.P: 28250  
919370000

**DRA. DEL POZO JIMENEZ, GEMA (600500)**

DRA. DEL POZO JIMENEZ, GEMA  
AV CASTILLO DE OLIVARES 0 C.P: 28250  
919370000

**DRA. LAHOZ GARCIA, CLARA (600500)**

DRA. LAHOZ GARCIA, CLARA  
AV CASTILLO DE OLIVARES 0 C.P: 28250  
919370000

**DR. ALONSO DORREGO, JOSE MARIA (600500)**

DR. ALONSO DORREGO, JOSE MARIA  
AV CASTILLO DE OLIVARES 0 C.P: 28250  
919370000

**DR. DONIS CANET, FRANCISCO DE ASIS (600500)**

DR. DONIS CANET, FRANCISCO DE ASIS  
AV CASTILLO DE OLIVARES 0 C.P: 28250  
919370000

**DR. GIMENEZ ARTIEDA, SANTOS (601265)**

DR. GIMENEZ ARTIEDA, SANTOS  
CL LOS ANGELES 16 LO C.P: 28250  
918592621

**DR. LOPEZ PEREZ, EDUARDO (600500)**

DR. LOPEZ PEREZ, EDUARDO  
AV CASTILLO DE OLIVARES 0 C.P: 28250  
919370000

**DR. RIOS GONZALEZ, EMILIO (600500)**

DR. RIOS GONZALEZ, EMILIO  
AV CASTILLO DE OLIVARES 0 C.P: 28250  
919370000

**DRA. BALLESTEROS RUIZ, CRISTINA (600500)**

DRA. BALLESTEROS RUIZ, CRISTINA  
AV CASTILLO DE OLIVARES 0 C.P: 28250  
919370000

**DRA. DIAZ NARANJO, SARA ISABEL (600500)**

DRA. DIAZ NARANJO, SARA ISABEL  
AV CASTILLO DE OLIVARES 0 C.P: 28250  
919370000

**HOSPITAL UNIVERSITARIO HM TORRELODONES  
(600500)**

HOSPITAL UNIVERSITARIO HM TORRELODONES  
AV CASTILLO DE OLIVARES 0 C.P: 28250  
919370000

# TRES CANTOS

## ALERGOLOGIA

**CENTRO MEDICO DESCUBRIDORES (280270)**  
CENTRO MEDICO DESCUBRIDORES  
CL SECTOR DESCUBRIDORES 44 C.P: 28760  
918033238

**CENTRO MEDICO QUIRONSAIUD TRES CANTOS (601361)**  
CENTRO MEDICO QUIRONSAIUD TRES CANTOS  
CL DEL VIENTO 10 C.P: 28760  
918060261

**DR. CHIVATO PEREZ, TOMAS (601481)**  
DR. CHIVATO PEREZ, TOMAS  
PZ DE LA ENCINA (ENTRADA POR CALLE AÑIL) 3 C.P:  
28760  
918046602

**DRA. CABRERA SIERRA, MARTHA (601361)**  
DRA. CABRERA SIERRA, MARTHA  
CL VIENTO 10 C.P: 28760  
918060261

**DRA. PEREZ ALZATE, DIANA VICTORIA (601481)**  
DRA. PEREZ ALZATE, DIANA VICTORIA  
PZ DE LA ENCINA (ENTRADA POR CALLE AÑIL) 3 C.P:  
28760  
918046602

**CENTRO MEDICO IZA (601481)**  
CENTRO MEDICO IZA  
PZ DE LA ENCINA 3 C.P: 28760  
918046602

**CLINICA ROIZ (450629)**  
CLINICA ROIZ  
CL SECTOR LITERATOS 25 C.P: 28760  
918043397

**DRA. CABRERA SIERRA, MARTHA (280270)**  
DRA. CABRERA SIERRA, MARTHA  
CL SECTOR DESCUBRIDORES 44 C.P: 28760  
918033238

**DRA. OCHANDO DIAZ-CANSECO, MARTA (450629)**  
DRA. OCHANDO DIAZ-CANSECO, MARTA  
CL SECTOR LITERATOS 25 C.P: 28760  
918043397

## ANALISIS CLINICOS

**ANALIZA CLÍNICA ROIZ (601555)**  
ANALIZA CLÍNICA ROIZ  
CL SECTOR DE LITERATOS 25 C.P: 28750  
918043397

**CENTRO MEDICO TRES CANTOS (450012)**  
CENTRO MEDICO TRES CANTOS  
AV VIÑUELAS 20 C.P: 28760  
918032624

**SYNLAB CLINICA IZA (601048)**  
SYNLAB CLINICA IZA  
CL AÑIL 3 LC C.P: 28760  
918046602

**SYNLAB TRES CANTOS (601048)**  
SYNLAB TRES CANTOS  
CL DESCUBRIDORES 43 C.P: 28760  
918030102

**CENTRO MEDICO QUIRONSAIUD TRES CANTOS (601361)**  
CENTRO MEDICO QUIRONSAIUD TRES CANTOS  
CL DEL VIENTO 10 C.P: 28760  
918060261

**LABORATORIO P. ZAPICO (280913)**  
LABORATORIO P. ZAPICO  
CL DESCUBRIDORES 43 C.P: 28760  
918030102

**SYNLAB CLINICA ROIZ (601048)**  
SYNLAB CLINICA ROIZ  
CL LITERATOS 21 C.P: 28760  
918043397

## ANGIOLOGIA Y CIRUGIA VASCULAR

**CENTRO MEDICO QUIRONSAIUD TRES CANTOS (601361)**  
CENTRO MEDICO QUIRONSAIUD TRES CANTOS  
CL DEL VIENTO 10 C.P: 28760  
918060261

**DR. ABDELKADER MOHAMED, AMR ABDELMAGEED (601361)**  
DR. ABDELKADER MOHAMED, AMR ABDELMAGEED  
CL DEL VIENTO 10 C.P: 28760  
918060261

# APARATO DIGESTIVO. PROCTOLOGIA

## CLINICA ROIZ (450629)

CLINICA ROIZ

CL SECTOR LITERATOS 25 C.P: 28760  
918043397

## DR. PELLICER GARRIDO, JUAN (450629)

DR. PELLICER GARRIDO, JUAN

CL SECTOR LITERATOS 25 C.P: 28760  
918043397

## ATS

### CENTRO MEDICO IZA (601481)

CENTRO MEDICO IZA

PZ DE LA ENCINA 3 C.P: 28760  
918046602

### CENTRO MEDICO QUIRONSAIUD TRES CANTOS (601361)

CENTRO MEDICO QUIRONSAIUD TRES CANTOS

CL DEL VIENTO 10 C.P: 28760  
918060261

### CLINICA ROIZ (450629)

CLINICA ROIZ

CL SECTOR LITERATOS 25 C.P: 28760  
918043397

### LABORATORIO P. ZAPICO (280913)

LABORATORIO P. ZAPICO

CL DESCUBRIDORES 43 C.P: 28760  
918030102

### SRA. OCEN DE LA GANDARA, PALOMA (601481)

SRA. OCEN DE LA GANDARA, PALOMA

PZ DE LA ENCINA (ENTRADA POR CALLE AÑIL) 3 C.P:  
28760  
918046602

## CARDIOLOGIA

### CENTRO MEDICO DESCUBRIDORES (280270)

CENTRO MEDICO DESCUBRIDORES

CL SECTOR DESCUBRIDORES 44 C.P: 28760  
918033238

### CENTRO MEDICO QUIRONSAIUD TRES CANTOS (601361)

CENTRO MEDICO QUIRONSAIUD TRES CANTOS

CL DEL VIENTO 10 C.P: 28760  
918060261

### CLINICA ROIZ (450629)

CLINICA ROIZ

CL SECTOR LITERATOS 25 C.P: 28760  
918043397

### DR. FUERTES BENEITEZ, JAVIER (601361)

DR. FUERTES BENEITEZ, JAVIER

CL DEL VIENTO 10 C.P: 28760  
918060261

### DR. JABER ISMAIL, ABDEL J. (280270)

DR. JABER ISMAIL, ABDEL J.

CL SECTOR DESCUBRIDORES 44 C.P: 28760  
918033238

### DR. MOYA MUR, JOSE LUIS (450629)

DR. MOYA MUR, JOSE LUIS

CL SECTOR LITERATOS 25 C.P: 28760  
918043397

## CIRUGIA GENERAL Y AP. DIGESTIVO

### CENTRO MEDICO DESCUBRIDORES (280270)

CENTRO MEDICO DESCUBRIDORES

CL SECTOR DESCUBRIDORES 44 C.P: 28760  
918033238

### CENTRO MEDICO IZA (601481)

CENTRO MEDICO IZA

PZ DE LA ENCINA 3 C.P: 28760  
918046602

### CENTRO MEDICO QUIRONSAIUD TRES CANTOS (601361)

CENTRO MEDICO QUIRONSAIUD TRES CANTOS

CL DEL VIENTO 10 C.P: 28760  
918060261

### CLINICA ROIZ (450629)

CLINICA ROIZ

CL SECTOR LITERATOS 25 C.P: 28760  
918043397

### DR. DE JAIME GUIJARRO, JOSE MARIA (601361)

DR. DE JAIME GUIJARRO, JOSE MARIA

CL DEL VIENTO 10 C.P: 28760  
918060261

### DR. MARTIN GIL, JORGE (601361)

DR. MARTIN GIL, JORGE

CL VIENTO 10 C.P: 28760  
918060261

# CIRUGIA GENERAL Y AP. DIGESTIVO

**DR. MENDOZA MORENO, FERNANDO (601481)**  
**DR. MENDOZA MORENO, FERNANDO**  
PZ DE LA ENCINA 3 C.P: 28760  
918046602

**DR. VIVANCO CALDERÓN, FRANCISCO (450629)**  
**DR. VIVANCO CALDERÓN, FRANCISCO**  
CL SECTOR LITERATOS 25 C.P: 28760  
918043397

**DRA. ECHEGARAY GOMEZ, NATALIA (601361)**  
**DRA. ECHEGARAY GOMEZ, NATALIA**  
CL DEL VIENTO 10 C.P: 28760  
918060261

**DRA. SANCHEZ RODRIGUEZ, TERESA (601361)**  
**DRA. SANCHEZ RODRIGUEZ, TERESA**  
CL VIENTO 10 C.P: 28760  
918060261

**DR. MONTURIOL JALON, JOSE MARIA (601481)**  
**DR. MONTURIOL JALON, JOSE MARIA**  
PZ DE LA ENCINA 3 C.P: 28760  
918046602

**DRA. DELGADO DIAZ, VICTORIA (280270)**  
**DRA. DELGADO DIAZ, VICTORIA**  
CL SECTOR DESCUBRIDORES 44 C.P: 28760  
918033238

**DRA. MATIAS GARCIA, BELEN (601481)**  
**DRA. MATIAS GARCIA, BELEN**  
PZ DE LA ENCINA 3 C.P: 28760  
918046602

# CIRUGIA MAXILOFACIAL

**CENTRO MEDICO QUIRONSAJUD TRES CANTOS (601361)**  
**CENTRO MEDICO QUIRONSAJUD TRES CANTOS**  
CL DEL VIENTO 10 C.P: 28760  
918060261

# CIRUGIA PEDIATRICA

**CLINICA ROIZ (450629)**  
**CLINICA ROIZ**  
CL SECTOR LITERATOS 25 C.P: 28760  
918043397

**DRA. SANZ BRAVO, EVA (450629)**  
**DRA. SANZ BRAVO, EVA**  
CL SECTOR LITERATOS 25 C.P: 28760  
918043397

# CIRUGIA PLASTICA Y REPARADORA

**CENTRO MEDICO DESCUBRIDORES (280270)**  
**CENTRO MEDICO DESCUBRIDORES**  
CL SECTOR DESCUBRIDORES 44 C.P: 28760  
918033238

**DRA. MORENO QUIÑONES, CLARA PATRICIA (280270)**  
**DRA. MORENO QUIÑONES, CLARA PATRICIA**  
CL SECTOR DESCUBRIDORES 44 C.P: 28760  
918033238

# DENSITOMETRIA



91 563 20 00 - 900 159 000

## DERMATOLOGIA MEDICO-QUIRURGICA

### CENTRO MEDICO DESCUBRIDORES (280270)

CENTRO MEDICO DESCUBRIDORES  
CL SECTOR DESCUBRIDORES 44 C.P: 28760  
918033238

### CENTRO MEDICO QUIRONSAIUD TRES CANTOS (601361)

CENTRO MEDICO QUIRONSAIUD TRES CANTOS  
CL DEL VIENTO 10 C.P: 28760  
918060261

### DR. GRILLO FERNANDEZ, EMILIANO (601361)

DR. GRILLO FERNANDEZ, EMILIANO  
CL VIENTO 10 C.P: 28760  
918060261

### DRA. CORBI LLOPIS, MARIA ROSA (601481)

DRA. CORBI LLOPIS, MARIA ROSA  
PZ DE LA ENCINA 3 C.P: 28760  
918046602

### DRA. QUINTANA GOMEZ, LISSETTE DEL CARMEN (601481)

DRA. QUINTANA GOMEZ, LISSETTE DEL CARMEN  
PZ DE LA ENCINA (ENTRADA POR CALLE AÑIL) 3 C.P:  
28760  
918046602

### CENTRO MEDICO IZA (601481)

CENTRO MEDICO IZA  
PZ DE LA ENCINA 3 C.P: 28760  
918046602

### CLINICA ROIZ (450629)

CLINICA ROIZ  
CL SECTOR LITERATOS 25 C.P: 28760  
918043397

### DR. JIMENEZ THOMAS, GUILLERMO JOSE (601481)

DR. JIMENEZ THOMAS, GUILLERMO JOSE  
PZ DE LA ENCINA 3 C.P: 28760  
918046602

### DRA. DIAZ MORENO, MARIA DEL ROCIO (601481)

DRA. DIAZ MORENO, MARIA DEL ROCIO  
PZ DE LA ENCINA 3 C.P: 28760  
918046602

### DRA. RODRIGUES BARATA, ANA RITA (601361)

DRA. RODRIGUES BARATA, ANA RITA  
CL DEL VIENTO 10 C.P: 28760  
918060261

## DIAGNÓSTICO POR LA IMAGEN

### CENTRO MEDICO DESCUBRIDORES (280270)

CENTRO MEDICO DESCUBRIDORES  
CL SECTOR DESCUBRIDORES 44 C.P: 28760  
918033238

### CLINICA ROIZ (450629)

CLINICA ROIZ  
CL SECTOR LITERATOS 25 C.P: 28760  
918043397

### CENTRO MEDICO QUIRONSAIUD TRES CANTOS (601361)

CENTRO MEDICO QUIRONSAIUD TRES CANTOS  
CL DEL VIENTO 10 C.P: 28760  
918060261

## ENDOCRINOLOGIA Y NUTRICION

### CENTRO MEDICO DESCUBRIDORES (280270)

CENTRO MEDICO DESCUBRIDORES  
CL SECTOR DESCUBRIDORES 44 C.P: 28760  
918033238

### CLINICA ROIZ (450629)

CLINICA ROIZ  
CL SECTOR LITERATOS 25 C.P: 28760  
918043397

### DR. JODAR JIMENO, JOSE ESTEBAN (601361)

DR. JODAR JIMENO, JOSE ESTEBAN  
CL DEL VIENTO 10 C.P: 28760  
918060261

### CENTRO MEDICO QUIRONSAIUD TRES CANTOS (601361)

CENTRO MEDICO QUIRONSAIUD TRES CANTOS  
CL DEL VIENTO 10 C.P: 28760  
918060261

### DR. DOMINGUEZ FERNANDEZ, ROBERTO (601361)

DR. DOMINGUEZ FERNANDEZ, ROBERTO  
CL VIENTO 10 C.P: 28760  
918060261

### DRA. VILLA BLASCO, M<sup>a</sup> CARMEN (450629)

DRA. VILLA BLASCO, M<sup>a</sup> CARMEN  
CL SECTOR LITERATOS 25 C.P: 28760  
918043397



# FISIOTERAPIA



91 563 20 00 - 900 159 000

# MAMOGRAFIA

## **CENTRO MEDICO DESCUBRIDORES (280270)**

**CENTRO MEDICO DESCUBRIDORES**

CL SECTOR DESCUBRIDORES 44 C.P: 28760  
918033238

## **CENTRO MEDICO QUIRONSAIUD TRES CANTOS (601361)**

**CENTRO MEDICO QUIRONSAIUD TRES CANTOS**

CL DEL VIENTO 10 C.P: 28760  
918060261

# MEDICINA GENERAL-MEDICINA FAMILIA

## **CENTRO MEDICO DESCUBRIDORES (280270)**

**CENTRO MEDICO DESCUBRIDORES**

CL SECTOR DESCUBRIDORES 44 C.P: 28760  
918033238

## **CENTRO MEDICO IZA (601481)**

**CENTRO MEDICO IZA**

PZ DE LA ENCINA 3 C.P: 28760  
918046602

## **CENTRO MEDICO QUIRONSAIUD TRES CANTOS (601361)**

**CENTRO MEDICO QUIRONSAIUD TRES CANTOS**

CL DEL VIENTO 10 C.P: 28760  
918060261

## **CLINICA ROIZ (450629)**

**CLINICA ROIZ**

CL SECTOR LITERATOS 25 C.P: 28760  
918043397

## **DR. ARANCON MONGE, JESUS MARIO (450629)**

**DR. ARANCON MONGE, JESUS MARIO**

CL LITERATOS 25 C.P: 28760  
918043397

## **DR. FERNANDE-ALVES ALCAZAR, ALEJANDRO (280270)**

**DR. FERNANDE-ALVES ALCAZAR, ALEJANDRO**

CL SECTOR DESCUBRIDORES 44 C.P: 28760  
918033238

## **DR. MARTOS GARCIA, LUIS (601481)**

**DR. MARTOS GARCIA, LUIS**

PZ DE LA ENCINA (ENTRADA POR CALLE AÑIL) 3 C.P:  
28760  
918046602

## **DR. RODRIGUEZ BLANCO, JUAN FRANCISCO (280270)**

**DR. RODRIGUEZ BLANCO, JUAN FRANCISCO**

CL SECTOR DESCUBRIDORES 44 C.P: 28760  
918033238

## **DRA. BAUTISTA RUIZ, NANCY EMMA (601367)**

**DRA. BAUTISTA RUIZ, NANCY EMMA**

CL LITERATOS 22 1º IZ C.P: 28760  
918034598

## **DRA. CUADRADO BOREN, LOURDES (450629)**

**DRA. CUADRADO BOREN, LOURDES**

CL LITERATOS 25 C.P: 28760  
918043397

## **DRA. GONZALEZ TIERNO, LUCIA (601361)**

**DRA. GONZALEZ TIERNO, LUCIA**

CL VIENTO 10 C.P: 28760  
918060261

## **DRA. OQUENDO DELGADO, MARIA (450629)**

**DRA. OQUENDO DELGADO, MARIA**

CL SECTOR LITERATOS 25 C.P: 28760  
918043397

## **DRA. VIORRETA ARABAOLAZA, ANA MARIA (601481)**

**DRA. VIORRETA ARABAOLAZA, ANA MARIA**

PZ DE LA ENCINA (ENTRADA POR CALLE AÑIL) 3 C.P:  
28760  
918046602

## **GARPEMAR TRES CANTOS (601367)**

**GARPEMAR TRES CANTOS**

CL LITERATOS 22 1º IZ C.P: 28760  
918034598

# NEUMOLOGÍA

**CENTRO MEDICO IZA (601481)**  
CENTRO MEDICO IZA  
PZ DE LA ENCINA 3 C.P: 28760  
918046602

**DR. MANGAS MORO, ALBERTO (601481)**  
DR. MANGAS MORO, ALBERTO  
PZ DE LA ENCINA 3 C.P: 28760  
918046602

**CENTRO MEDICO QUIRONSAIUD TRES CANTOS (601361)**  
CENTRO MEDICO QUIRONSAIUD TRES CANTOS  
CL DEL VIENTO 10 C.P: 28760  
918060261

**DRA. HIDALGO SANCHEZ, MARIA (601481)**  
DRA. HIDALGO SANCHEZ, MARIA  
PZ DE LA ENCINA (ENTRADA POR CALLE AÑIL) 3 C.P:  
28760  
918046602

# NEUROLOGIA

**CENTRO MEDICO QUIRONSAIUD TRES CANTOS (601361)**  
CENTRO MEDICO QUIRONSAIUD TRES CANTOS  
CL DEL VIENTO 10 C.P: 28760  
918060261

**DR. BANDRES HERNANDEZ, PABLO (601361)**  
DR. BANDRES HERNANDEZ, PABLO  
CL DEL VIENTO 10 C.P: 28760  
918060261

**DR. PEREZ DE VARGAS MARTINEZ, ALBERTO IGNACIO (601361)**  
DR. PEREZ DE VARGAS MARTINEZ, ALBERTO IGNACIO  
CL DEL VIENTO 10 C.P: 28760  
918060261

**CLINICA ROIZ (450629)**  
CLINICA ROIZ  
CL SECTOR LITERATOS 25 C.P: 28760  
918043397

**DR. DOMÍNGUEZ SALGADO, MANUEL (450629)**  
DR. DOMÍNGUEZ SALGADO, MANUEL  
CL SECTOR LITERATOS 25 C.P: 28760  
918043397

# OBSTETRICIA Y GINECOLOGÍA

**CENTRO MEDICO IZA (601481)**  
CENTRO MEDICO IZA  
PZ DE LA ENCINA 3 C.P: 28760  
918046602

**CLINICA ROIZ (450629)**  
CLINICA ROIZ  
CL SECTOR LITERATOS 25 C.P: 28760  
918043397

**DRA. ANTON MAZUELAS, MARINA (601361)**  
DRA. ANTON MAZUELAS, MARINA  
CL VIENTO 10 C.P: 28760  
918060261

**DRA. CARRERO MARTINEZ, MARIA VANESA (450629)**  
DRA. CARRERO MARTINEZ, MARIA VANESA  
CL LITERATOS 25 C.P: 28760  
918043397

**CENTRO MEDICO QUIRONSAIUD TRES CANTOS (601361)**  
CENTRO MEDICO QUIRONSAIUD TRES CANTOS  
CL DEL VIENTO 10 C.P: 28760  
918060261

**DR. GOMEZ MONTOYA, GUILLERMO MARIA (601361)**  
DR. GOMEZ MONTOYA, GUILLERMO MARIA  
CL DEL VIENTO 10 C.P: 28760  
918060261

**DRA. CAMPOS PEREIRO, SILVIA (450629)**  
DRA. CAMPOS PEREIRO, SILVIA  
CL SECTOR LITERATOS 25 C.P: 28760  
918043397

**DRA. DE NOVA TERCERO, MARINA (601361)**  
DRA. DE NOVA TERCERO, MARINA  
CL DEL VIENTO 10 C.P: 28760  
918060261

# OBSTETRICIA Y GINECOLOGÍA

**DRA. DUYOS MATEOS, INMACULADA (450629)**

**DRA. DUYOS MATEOS, INMACULADA**  
CL SECTOR LITERATOS 25 C.P: 28760  
918043397

**DRA. PARDINA PUEYO, SILVIA IRMA (601361)**

**DRA. PARDINA PUEYO, SILVIA IRMA**  
CL DEL VIENTO 10 C.P: 28760  
918060261

**DRA. RUIZ MARTINEZ, TAMARA (450629)**

**DRA. RUIZ MARTINEZ, TAMARA**  
CL SECTOR LITERATOS 25 C.P: 28760  
918043397

**DRA. GONZALEZ CERRON, SILVIA (601481)**

**DRA. GONZALEZ CERRON, SILVIA**  
PZ DE LA ENCINA (ENTRADA POR CALLE AÑIL) 3 C.P:  
28760  
918046602

**DRA. RODRIGUEZ MERCHANTTE, AINHOA (601361)**

**DRA. RODRIGUEZ MERCHANTTE, AINHOA**  
CL DEL VIENTO 10 C.P: 28760  
918060261

# OFTALMOLOGIA

**CENTRO MEDICO IZA (601481)**

**CENTRO MEDICO IZA**  
PZ DE LA ENCINA 3 C.P: 28760  
918046602

**CLINICA ROIZ (450629)**

**CLINICA ROIZ**  
CL SECTOR LITERATOS 25 C.P: 28760  
918043397

**DR. JIMENEZ ORTIZ, ANTONIO (450629)**

**DR. JIMENEZ ORTIZ, ANTONIO**  
CL SECTOR LITERATOS 25 C.P: 28760  
918043397

**DRA. FERNÁNDEZ GRANDA, ANA (450629)**

**DRA. FERNÁNDEZ GRANDA, ANA**  
CL SECTOR LITERATOS 25 C.P: 28760  
918043397

**DRA. SACRISTAN SANZ, RUTH (601361)**

**DRA. SACRISTAN SANZ, RUTH**  
CL DEL VIENTO 10 C.P: 28760  
918060261

**DRA. TORRES, ALICIA (450629)**

**DRA. TORRES, ALICIA**  
CL SECTOR LITERATOS 25 C.P: 28760  
918043397

**CENTRO MEDICO QUIRONSALUD TRES CANTOS (601361)**

**CENTRO MEDICO QUIRONSALUD TRES CANTOS**  
CL DEL VIENTO 10 C.P: 28760  
918060261

**DR. DELGADO TIRADO, SANTIAGO (450629)**

**DR. DELGADO TIRADO, SANTIAGO**  
CL SECTOR LITERATOS 25 C.P: 28760  
918043397

**DR. UREÑA AVILES, GABRIEL (601481)**

**DR. UREÑA AVILES, GABRIEL**  
PZ DE LA ENCINA (ENTRADA POR CALLE AÑIL) 3 C.P:  
28760  
918046602

**DRA. GARCIA PEREZ, MARIA JOSE (601367)**

**DRA. GARCIA PEREZ, MARIA JOSE**  
CL LITERATOS 22 1º IZ C.P: 28760  
918034598

**DRA. TORRES GORDO, MARIA ALICIA (601481)**

**DRA. TORRES GORDO, MARIA ALICIA**  
PZ DE LA ENCINA 3 C.P: 28760  
918046602

**GARPEMAR TRES CANTOS (601367)**

**GARPEMAR TRES CANTOS**  
CL LITERATOS 22 1º IZ C.P: 28760  
918034598

# OTORRINOLARINGOLOGÍA

**CENTRO MEDICO IZA (601481)**

**CENTRO MEDICO IZA**  
PZ DE LA ENCINA 3 C.P: 28760  
918046602

**CENTRO MEDICO QUIRONSALUD TRES CANTOS (601361)**

**CENTRO MEDICO QUIRONSALUD TRES CANTOS**  
CL DEL VIENTO 10 C.P: 28760  
918060261

# OTORRINOLARINGOLOGÍA

**CLINICA ROIZ (450629)**

CLINICA ROIZ

CL SECTOR LITERATOS 25 C.P: 28760  
918043397

**DR. ONRUBIA PARRA, TOMAS JESUS (601481)**

DR. ONRUBIA PARRA, TOMAS JESUS

PZ DE LA ENCINA (ENTRADA POR CALLE AÑIL) 3 C.P:  
28760  
918046602

**DR. FERNANDEZ MANZANO, CRISTOBAL JESUS (601361)**

DR. FERNANDEZ MANZANO, CRISTOBAL JESUS

CL VIENTO 10 C.P: 28760  
918060261

**DRA. VALOR GARCÍA, CRISTINA (450629)**

DRA. VALOR GARCÍA, CRISTINA

CL SECTOR LITERATOS 25 C.P: 28760  
918043397

## PEDIATRIA

**CENTRO MEDICO IZA (601481)**

CENTRO MEDICO IZA

PZ DE LA ENCINA 3 C.P: 28760  
918046602

**CLINICA ROIZ (450629)**

CLINICA ROIZ

CL SECTOR LITERATOS 25 C.P: 28760  
918043397

**DR. MARAÑON PARDILLO, RAFAEL (601481)**

DR. MARAÑON PARDILLO, RAFAEL

PZ DE LA ENCINA (ENTRADA POR CALLE AÑIL) 3 C.P:  
28760  
918046602

**CENTRO MEDICO QUIRONSALUD TRES CANTOS (601361)**

CENTRO MEDICO QUIRONSALUD TRES CANTOS

CL DEL VIENTO 10 C.P: 28760  
918060261

**DR. EVERDE REPGEN, RICHMOD MARIA (601361)**

DR. EVERDE REPGEN, RICHMOD MARIA

CL DEL VIENTO 10 C.P: 28760  
918060261

**DRA. ALONSO LASTRA, MARIA JESUS (450629)**

DRA. ALONSO LASTRA, MARIA JESUS

CL SECTOR LITERATOS 25 C.P: 28760  
918043397

## PSICOLOGIA INFANTIL

**CENTRO MEDICO DOCTOR BLASCO (601233)**

CENTRO MEDICO DOCTOR BLASCO

AV AVENIDA DE VIÑUELAS 13 BJ C.P: 28760

**GARPEMAR TRES CANTOS (601367)**

GARPEMAR TRES CANTOS

CL LITERATOS 22 1º IZ C.P: 28760  
918034598

## PSICOLOGÍA



91 563 20 00 - 900 159 000

## PSIQUIATRIA

**CENTRO MEDICO DESCUBRIDORES (280270)**

CENTRO MEDICO DESCUBRIDORES

CL SECTOR DESCUBRIDORES 44 C.P: 28760  
918033238

**CLINICA VIÑUELAS (280484)**

CLINICA VIÑUELAS

AV VIÑUELAS 0 C.P: 28760  
918434564

**CENTRO MEDICO IZA (601481)**

CENTRO MEDICO IZA

PZ DE LA ENCINA 3 C.P: 28760  
918046602

**DR. RICOTE TRIGO, FRANCISCO (280270)**

DR. RICOTE TRIGO, FRANCISCO

CL SECTOR DESCUBRIDORES 44 C.P: 28760  
918033238

## PSIQUIATRIA

**DRA. COBO CALVO, LETICIA (601481)**  
**DRA. COBO CALVO, LETICIA**  
 PZ DE LA ENCINA (ENTRADA POR CALLE AÑIL) 3 C.P:  
 28760  
 918046602

**DRA. PINILLA SANTOS, BERTA ELSA (601481)**  
**DRA. PINILLA SANTOS, BERTA ELSA**  
 PZ DE LA ENCINA (ENTRADA POR CALLE AÑIL) 3 C.P:  
 28760  
 918046602

## REHABILITACION

**DRA. JIMENEZ RUIZ, MARIA MODESTA (601686)**  
**DRA. JIMENEZ RUIZ, MARIA MODESTA**  
 CL SECTOR DESCUBRIDORES 1 LO 21 C.P: 28760  
 911545954

**LASHMI FISIOTERAPIA Y REHABILITACION (601686)**  
**LASHMI FISIOTERAPIA Y REHABILITACION**  
 CL SECTOR DESCUBRIDORES 1 LO 21 C.P: 28760  
 911545954

## REUMATOLOGIA

**CENTRO MEDICO QUIRONSAJUD TRES CANTOS (601361)**  
**CENTRO MEDICO QUIRONSAJUD TRES CANTOS**  
 CL DEL VIENTO 10 C.P: 28760  
 918060261

**CLINICA ROIZ (450629)**  
**CLINICA ROIZ**  
 CL SECTOR LITERATOS 25 C.P: 28760  
 918043397

**DR. VIDAL FUENTES, PEDRO JAVIER (601361)**  
**DR. VIDAL FUENTES, PEDRO JAVIER**  
 CL DEL VIENTO 10 C.P: 28760  
 918060261

**DR. VIDAL FUENTES, PEDRO JAVIER (601361)**  
**DR. VIDAL FUENTES, PEDRO JAVIER**  
 CL DEL VIENTO 10 C.P: 28760  
 918060261

**DR. VIDAL FUENTES, PEDRO JAVIER (601361)**  
**DR. VIDAL FUENTES, PEDRO JAVIER**  
 CL DEL VIENTO 10 C.P: 28760  
 918060261

**DRA. CEBALLOS LOSA, ELENA (450629)**  
**DRA. CEBALLOS LOSA, ELENA**  
 CL SECTOR LITERATOS 25 C.P: 28760  
 918043397

## TRAUMATOLOGIA INFANTIL

**CLINICA ROIZ (450629)**  
**CLINICA ROIZ**  
 CL SECTOR LITERATOS 25 C.P: 28760  
 918043397

**DRA. CERVERA BRAVO, PALOMA (450629)**  
**DRA. CERVERA BRAVO, PALOMA**  
 CL LITERATOS 25 C.P: 28760  
 918043397

## TRAUMATOLOGIA Y CIR.ORTOPEDICA

**CENTRO MEDICO DESCUBRIDORES (280270)**  
**CENTRO MEDICO DESCUBRIDORES**  
 CL SECTOR DESCUBRIDORES 44 C.P: 28760  
 918033238

**CENTRO MEDICO QUIRONSAJUD TRES CANTOS (601361)**  
**CENTRO MEDICO QUIRONSAJUD TRES CANTOS**  
 CL DEL VIENTO 10 C.P: 28760  
 918060261

**CLINICA ROIZ (450629)**  
**CLINICA ROIZ**  
 CL SECTOR LITERATOS 25 C.P: 28760  
 918043397

**DR. CEBREIRO MARTÍNEZ-VAL, IGNACIO (450629)**  
**DR. CEBREIRO MARTÍNEZ-VAL, IGNACIO**  
 CL SECTOR LITERATOS 25 C.P: 28760  
 918043397

**DR. COROTTI SASAREANU, V. ALEXANDRU (450629)**  
**DR. COROTTI SASAREANU, V. ALEXANDRU**  
 CL SECTOR LITERATOS 25 C.P: 28760  
 918043397

**DR. CRESPO AGEA, FRANCISCO JAVIER (450629)**  
**DR. CRESPO AGEA, FRANCISCO JAVIER**  
 CL SECTOR LITERATOS 25 C.P: 28760  
 918043397

# TRAUMATOLOGIA Y CIR.ORTOPEDICA

**DR. FERNANDEZ GURUMETA, JULIO M. (280270)**  
**DR. FERNANDEZ GURUMETA, JULIO M.**  
CL SECTOR DESCUBRIDORES 44 C.P: 28760  
918033238

**DR. GOMEZ GONZALEZ, YORDAN (601361)**  
**DR. GOMEZ GONZALEZ, YORDAN**  
CL DEL VIENTO 10 C.P: 28760  
918060261

**DR. PATRICIO VILLANUEVA, GHINO EULOGIO (601361)**  
**DR. PATRICIO VILLANUEVA, GHINO EULOGIO**  
CL DEL VIENTO 10 C.P: 28760  
918060261

**DR. GARLITO DIAZ, HUGO (450629)**  
**DR. GARLITO DIAZ, HUGO**  
CL SECTOR LITERATOS 25 C.P: 28760  
918043397

**DR. NIMER KALLAM, NIAHMAD (601361)**  
**DR. NIMER KALLAM, NIAHMAD**  
CL DEL VIENTO 10 C.P: 28760  
918060261

**DRA. CERVERA BRAVO, PALOMA (450629)**  
**DRA. CERVERA BRAVO, PALOMA**  
CL SECTOR LITERATOS 25 C.P: 28760  
918043397

## UROLOGIA

**CENTRO MEDICO IZA (601481)**  
**CENTRO MEDICO IZA**  
PZ DE LA ENCINA 3 C.P: 28760  
918046602

**CLINICA ROIZ (450629)**  
**CLINICA ROIZ**  
CL SECTOR LITERATOS 25 C.P: 28760  
918043397

**DR. CHEHAILI CHEHAILI, ALI-MUSTAPHA (601481)**  
**DR. CHEHAILI CHEHAILI, ALI-MUSTAPHA**  
PZ DE LA ENCINA (ENTRADA POR CALLE AÑIL) 3 C.P:  
28760  
918046602

**CENTRO MEDICO QUIRONSAJUD TRES CANTOS (601361)**  
**CENTRO MEDICO QUIRONSAJUD TRES CANTOS**  
CL DEL VIENTO 10 C.P: 28760  
918060261

**DR. CARBONERO GARCIA, MANUEL (601361)**  
**DR. CARBONERO GARCIA, MANUEL**  
CL DEL VIENTO 10 C.P: 28760  
918060261

**DR. MAÑAS PELILLO, ANTONIO (450629)**  
**DR. MAÑAS PELILLO, ANTONIO**  
CL SECTOR LITERATOS 25 C.P: 28760  
918043397

## VALDEMORILLO

## ALERGOLOGIA

**POLICLINICA CEMEI (601153)**  
**POLICLINICA CEMEI**  
CL DALI 23 C.P: 28210  
918977210

## ANALISIS CLINICOS

**ANALIZA CENTRO MEDICO CEMEI (601555)**  
**ANALIZA CENTRO MEDICO CEMEI**  
CL DALI 23 C.P: 28210  
918977210

**POLICLINICA CEMEI (601267)**  
**POLICLINICA CEMEI**  
CL DALI 23 C.P: 28210  
918977210

# APARATO DIGESTIVO. PROCTOLOGIA

**POLICLINICA CEMEI (601153)**  
**POLICLINICA CEMEI**  
CL DALI 23 C.P: 28210  
918977210

## ATS

**POLICLINICA CEMEI (601153)**  
**POLICLINICA CEMEI**  
CL DALI 23 C.P: 28210  
918977210

## CARDIOLOGIA

**POLICLINICA CEMEI (601153)**  
**POLICLINICA CEMEI**  
CL DALI 23 C.P: 28210  
918977210

## CIRUGIA GENERAL Y AP. DIGESTIVO

**POLICLINICA CEMEI (601153)**  
**POLICLINICA CEMEI**  
CL DALI 23 C.P: 28210  
918977210

## DENSITOMETRIA



91 563 20 00 - 900 159 000

## DERMATOLOGIA MEDICO-QUIRURGICA

**POLICLINICA CEMEI (601153)**  
**POLICLINICA CEMEI**  
CL DALI 23 C.P: 28210  
918977210

## DIAGNÓSTICO POR LA IMAGEN

**POLICLINICA CEMEI (601153)**  
**POLICLINICA CEMEI**  
CL DALI 23 C.P: 28210  
918977210

# ESTOMATOLOGIA-ODONTOLOGIA

**POLICLINICA CEMEI (601153)**

**POLICLINICA CEMEI**

CL DALI 23 C.P: 28210

918977210

# FISIOTERAPIA



91 563 20 00 - 900 159 000

# MAMOGRAFIA

**POLICLINICA CEMEI (601153)**

**POLICLINICA CEMEI**

CL DALI 23 C.P: 28210

918977210

# MEDICINA GENERAL-MEDICINA FAMILIA

**POLICLINICA CEMEI (601153)**

**POLICLINICA CEMEI**

CL DALI 23 C.P: 28210

918977210

# OBSTETRICIA Y GINECOLOGÍA

**POLICLINICA CEMEI (601153)**

**POLICLINICA CEMEI**

CL DALI 23 C.P: 28210

918977210

# OFTALMOLOGIA

**POLICLINICA CEMEI (601153)**

**POLICLINICA CEMEI**

CL DALI 23 C.P: 28210

918977210

# OTORRINOLARINGOLOGÍA

**POLICLINICA CEMEI (601153)**

**POLICLINICA CEMEI**

CL DALI 23 C.P: 28210

918977210



## PEDIATRIA

**POLICLINICA CEMEI (601153)**

**POLICLINICA CEMEI**

CL DALI 23 C.P: 28210

918977210

## PSICOLOGIA INFANTIL

**POLICLINICA CEMEI (601153)**

**POLICLINICA CEMEI**

CL DALI 23 C.P: 28210

918977210

## PSICOLOGÍA



91 563 20 00 - 900 159 000

## PSIQUIATRIA

**DRA. PINILLA SANTOS, BERTA ELSA (601153)**

**DRA. PINILLA SANTOS, BERTA ELSA**

CL DALI 23 C.P: 28210

918977210

**POLICLINICA CEMEI (601153)**

**POLICLINICA CEMEI**

CL DALI 23 C.P: 28210

918977210

## REHABILITACION

**POLICLINICA CEMEI (601153)**

**POLICLINICA CEMEI**

CL DALI 23 C.P: 28210

918977210

## TRAUMATOLOGIA Y CIR.ORTOPEDICA

**POLICLINICA CEMEI (601153)**

**POLICLINICA CEMEI**

CL DALI 23 C.P: 28210

918977210

## UROLOGIA

**POLICLINICA CEMEI (601153)**

**POLICLINICA CEMEI**

CL DALI 23 C.P: 28210

918977210

# VALDEMORO

## ALERGOLOGIA

**CENTRO MEDICO VALDEMORO PLAZA (601288)**  
CENTRO MEDICO VALDEMORO PLAZA  
PZ CONSTITUCION 2 C.P: 28341  
902557322

**CLINICA VALDEMORO (600920)**  
CLINICA VALDEMORO  
AV MAR MEDITERRANEO 3 C.P: 28341  
918954957

**DR. LUNA PORTA, JUAN ALBERTO (600920)**  
DR. LUNA PORTA, JUAN ALBERTO  
AV MAR MEDITERRANEO 3 C.P: 28340  
918954957

**DR. PANADERO SEVILLA, PEDRO JESUS (601398)**  
DR. PANADERO SEVILLA, PEDRO JESUS  
AV DE ANDALUCIA 32 1º C C.P: 28343  
918951732

**CLINICA PUERTA DEL MORO (601398)**  
CLINICA PUERTA DEL MORO  
AV DE ANDALUCIA 32 1º C C.P: 28343  
918951732

**DR. BARRIOS ALBAJAR, MIRIAM (450985)**  
DR. BARRIOS ALBAJAR, MIRIAM  
PZ DE LA CONSTITUCION 2 C.P: 28340  
918316211

**DR. MARCO MARTIN, GUADALUPE (601288)**  
DR. MARCO MARTIN, GUADALUPE  
PZ CONSTITUCION 2 C.P: 28341  
902557322

**POLICLINICA VALDEMORO PLAZA (450985)**  
POLICLINICA VALDEMORO PLAZA  
PZ DE LA CONSTITUCION 2 C.P: 28341  
918094709

## ANALISIS CLINICOS

**ANALIZA CLÍNICA EL RESTÓN (601555)**  
ANALIZA CLÍNICA EL RESTÓN  
AV DEL MEDITERRANEO 3 C.P: 28341  
918954957

**CENTRO GINECOLOGICO INTEGRAL (280913)**  
CENTRO GINECOLOGICO INTEGRAL  
PS DE LA ESTACION 1 11 C.P: 28340  
918085089

**POLICLINICA VALDEMORO (450012)**  
POLICLINICA VALDEMORO  
PZ DE LA CONSTITUCION 2 C.P: 28340  
902557322

**ANALIZA POLICLÍNICA VALDEMORO PZA. (601555)**  
ANALIZA POLICLÍNICA VALDEMORO PZA.  
PZ DE LA CONSTITUCION 2 C.P: 28340  
902557322

**CENTRO MEDICO VALDEMORO (280913)**  
CENTRO MEDICO VALDEMORO  
PZ DE AUTOS 13 C.P: 28340  
918095089

## ANGIOLOGIA Y CIRUGIA VASCULAR

**CENTRO MEDICO VALDEMORO PLAZA (601288)**  
CENTRO MEDICO VALDEMORO PLAZA  
PZ CONSTITUCION 2 C.P: 28341  
902557322

**DR. ARACIL SANUS, ENRIQUE (601288)**  
DR. ARACIL SANUS, ENRIQUE  
PZ CONSTITUCION 2 C.P: 28341  
902557322

**DR. CHOCRON ARANA, ARMANDO (601288)**  
DR. CHOCRON ARANA, ARMANDO  
PZ CONSTITUCION 2 C.P: 28341  
902557322

**CLINICA VALDEMORO (600920)**  
CLINICA VALDEMORO  
AV MAR MEDITERRANEO 3 C.P: 28341  
918954957

**DR. CHINCHILLA MOLINA, ANTONIO RICARDO (601288)**  
DR. CHINCHILLA MOLINA, ANTONIO RICARDO  
PZ CONSTITUCION 2 C.P: 28341  
902557322

**DR. MURRELE ROJAS, GUSTAVO ALBERTO (600920)**  
DR. MURRELE ROJAS, GUSTAVO ALBERTO  
AV MAR MEDITERRANEO 3 C.P: 28340  
918954957

# APARATO DIGESTIVO. PROCTOLOGIA

## **CENTRO MEDICO VALDEMORO PLAZA (601288)**

**CENTRO MEDICO VALDEMORO PLAZA**

PZ CONSTITUCION 2 C.P: 28341  
902557322

## **DR. BENITO SÁNCHEZ, FRANCISCO (600920)**

**DR. BENITO SÁNCHEZ, FRANCISCO**

AV MAR MEDITERRANEO 3 C.P: 28341  
918954957

## **DRA. CASCUDO RIELO, MARIA JOSE (600920)**

**DRA. CASCUDO RIELO, MARIA JOSE**

AV MAR MEDITERRANEO 3 C.P: 28341  
918954957

## **POLICLINICA VALDEMORO PLAZA (450985)**

**POLICLINICA VALDEMORO PLAZA**

PZ DE LA CONSTITUCION 2 C.P: 28341  
918094709

## **CLINICA VALDEMORO (600920)**

**CLINICA VALDEMORO**

AV MAR MEDITERRANEO 3 C.P: 28341  
918954957

## **DR. GARCIA DURAN, FERNANDO (601288)**

**DR. GARCIA DURAN, FERNANDO**

PZ CONSTITUCION 2 C.P: 28341  
902557322

## **DRA. MARTINEZ CARAM, MARIA LARA (450985)**

**DRA. MARTINEZ CARAM, MARIA LARA**

PZ DE LA CONSTITUCION 2 C.P: 28340  
918316211

## ATS

## **CENTRO GINECOLOGICO INTEGRAL (280913)**

**CENTRO GINECOLOGICO INTEGRAL**

PS DE LA ESTACION 1 11 C.P: 28340  
918085089

## **CENTRO MEDICO VALDEMORO PLAZA (601288)**

**CENTRO MEDICO VALDEMORO PLAZA**

PZ CONSTITUCION 2 C.P: 28341  
902557322

## **CLINICA VALDEMORO (600920)**

**CLINICA VALDEMORO**

AV MAR MEDITERRANEO 3 C.P: 28341  
918954957

## **POLICLINICA VALDEMORO PLAZA (450985)**

**POLICLINICA VALDEMORO PLAZA**

PZ DE LA CONSTITUCION 2 C.P: 28341  
918094709

## **SR. JIMENEZ FERNANDEZ, JOSE MARIA (601288)**

**SR. JIMENEZ FERNANDEZ, JOSE MARIA**

PZ CONSTITUCION 2 C.P: 28341  
902557322

## **CENTRO MEDICO VALDEMORO (280913)**

**CENTRO MEDICO VALDEMORO**

PZ DE AUTOS 13 C.P: 28340  
918095089

## **CLINICA PUERTA DEL MORO (601398)**

**CLINICA PUERTA DEL MORO**

AV DE ANDALUCIA 32 1º C C.P: 28343  
918951732

## **DRA. FRUTOS MAYORAL, LIDIA (600920)**

**DRA. FRUTOS MAYORAL, LIDIA**

AV MAR MEDITERRANEO 3 C.P: 28340  
918954957

## **SR. COLOMA ORTIZ, JOAQUIN (601288)**

**SR. COLOMA ORTIZ, JOAQUIN**

PZ CONSTITUCION 2 C.P: 28341  
902557322

## CARDIOLOGIA

## **CENTRO MEDICO VALDEMORO PLAZA (601288)**

**CENTRO MEDICO VALDEMORO PLAZA**

PZ CONSTITUCION 2 C.P: 28341  
902557322

## **CLINICA VALDEMORO (600920)**

**CLINICA VALDEMORO**

AV MAR MEDITERRANEO 3 C.P: 28341  
918954957

## **CLINICA PUERTA DEL MORO (601398)**

**CLINICA PUERTA DEL MORO**

AV DE ANDALUCIA 32 1º C C.P: 28343  
918951732

## **DR. DELGADO JIMENEZ, JUAN FRANCISCO (600920)**

**DR. DELGADO JIMENEZ, JUAN FRANCISCO**

AV MAR MEDITERRANEO 3 C.P: 28340  
918954957

## CARDIOLOGIA

**DR. JABER ISMAIL, ABDEL RAZIQ (601398)**  
**DR. JABER ISMAIL, ABDEL RAZIQ**  
AV DE ANDALUCIA 32 1º C C.P: 28343  
918951732

**DR. RIESGO GIL, FERNANDO (601288)**  
**DR. RIESGO GIL, FERNANDO**  
PZ CONSTITUCION 2 C.P: 28341  
902557322

## CIRUGIA CARDIOVASCULAR

**CLINICA VALDEMORO (600920)**  
**CLINICA VALDEMORO**  
AV MAR MEDITERRANEO 3 C.P: 28341  
918954957

## CIRUGIA GENERAL Y AP. DIGESTIVO

**CENTRO MEDICO VALDEMORO PLAZA (601288)**  
**CENTRO MEDICO VALDEMORO PLAZA**  
PZ CONSTITUCION 2 C.P: 28341  
902557322

**CLINICA PUERTA DEL MORO (601398)**  
**CLINICA PUERTA DEL MORO**  
AV DE ANDALUCIA 32 1º C C.P: 28343  
918951732

**CLINICA VALDEMORO (600920)**  
**CLINICA VALDEMORO**  
AV MAR MEDITERRANEO 3 C.P: 28341  
918954957

**DR. FERNANDEZ DIAZ, GUILLERMO JOSE (601288)**  
**DR. FERNANDEZ DIAZ, GUILLERMO JOSE**  
PZ CONSTITUCION 2 C.P: 28341  
902557322

**DR. FOLK MADRID, ANTONIO (601288)**  
**DR. FOLK MADRID, ANTONIO**  
PZ CONSTITUCION 2 C.P: 28341  
902557322

**DR. HERRERA CABRERA, VICENTE AMADOR (601398)**  
**DR. HERRERA CABRERA, VICENTE AMADOR**  
AV DE ANDALUCIA 32 1º C C.P: 28343  
918951732

**DR. HERRERA CABRERA, VICENTE AMADOR (600920)**  
**DR. HERRERA CABRERA, VICENTE AMADOR**  
AV MAR MEDITERRANEO 3 C.P: 28340  
918954957

**DR. HERRERA CABRERA, VICENTE AMADOR (601288)**  
**DR. HERRERA CABRERA, VICENTE AMADOR**  
PZ CONSTITUCION 2 C.P: 28341  
902557322

**DR. HERRERA CABRERA, VICENTE AMADOR (450985)**  
**DR. HERRERA CABRERA, VICENTE AMADOR**  
PZ DE LA CONSTITUCION 2 C.P: 28340  
918316211

**POLICLINICA VALDEMORO PLAZA (450985)**  
**POLICLINICA VALDEMORO PLAZA**  
PZ DE LA CONSTITUCION 2 C.P: 28341  
918094709

## CIRUGIA MAXILOFACIAL

**POLICLINICA VALDEMORO PLAZA (450985)**  
**POLICLINICA VALDEMORO PLAZA**  
PZ DE LA CONSTITUCION 2 C.P: 28341  
918094709

## CIRUGIA PEDIATRICA

**CLINICA VALDEMORO (600920)**  
**CLINICA VALDEMORO**  
AV MAR MEDITERRANEO 3 C.P: 28341  
918954957

# CIRUGIA PLASTICA Y REPARADORA

**CENTRO MEDICO VALDEMORO PLAZA (601288)**  
CENTRO MEDICO VALDEMORO PLAZA  
PZ CONSTITUCION 2 C.P: 28341  
902557322

**DR. DIEZ MONTIEL, ALBERTO (601288)**  
DR. DIEZ MONTIEL, ALBERTO  
PZ CONSTITUCION 2 C.P: 28341  
902557322

# DENSITOMETRIA



91 563 20 00 - 900 159 000

# DERMATOLOGIA MEDICO-QUIRURGICA

**CENTRO MEDICO VALDEMORO PLAZA (601288)**  
CENTRO MEDICO VALDEMORO PLAZA  
PZ CONSTITUCION 2 C.P: 28341  
902557322

**CLINICA VALDEMORO (600920)**  
CLINICA VALDEMORO  
AV MAR MEDITERRANEO 3 C.P: 28341  
918954957

**DRA. CUERDA GALINDO, ESTHER (600920)**  
DRA. CUERDA GALINDO, ESTHER  
AV MAR MEDITERRANEO 3 C.P: 28340  
918954957

**DRA. LLAMAS VELASCO, MARIA DEL MAR (601288)**  
DRA. LLAMAS VELASCO, MARIA DEL MAR  
PZ CONSTITUCION 2 C.P: 28341  
902557322

**DRA. LLAMAS VELASCO, MARIA DEL MAR (450985)**  
DRA. LLAMAS VELASCO, MARIA DEL MAR  
PZ DE LA CONSTITUCION 2 C.P: 28340  
918316211

**DRA. VORLICKA KRZYSTYNA (601288)**  
DRA. VORLICKA KRZYSTYNA  
PZ CONSTITUCION 2 C.P: 28341  
902557322

**POLICLINICA VALDEMORO PLAZA (450985)**  
POLICLINICA VALDEMORO PLAZA  
PZ DE LA CONSTITUCION 2 C.P: 28341  
918094709

# DIAGNÓSTICO POR LA IMAGEN

**CENTRO MEDICO VALDEMORO PLAZA (601288)**  
CENTRO MEDICO VALDEMORO PLAZA  
PZ CONSTITUCION 2 C.P: 28341  
902557322

**CLINICA PUERTA DEL MORO (601398)**  
CLINICA PUERTA DEL MORO  
AV DE ANDALUCIA 32 1º C C.P: 28343  
918951732

**CLINICA VALDEMORO (600920)**  
CLINICA VALDEMORO  
AV MAR MEDITERRANEO 3 C.P: 28341  
918954957

**DR. GRIMA OLMEDO, JOSE MARIA (601398)**  
DR. GRIMA OLMEDO, JOSE MARIA  
AV DE ANDALUCIA 32 1º C C.P: 28343  
918951732

**POLICLINICA VALDEMORO PLAZA (450985)**  
POLICLINICA VALDEMORO PLAZA  
PZ DE LA CONSTITUCION 2 C.P: 28341  
918094709

**RESONANCIA VALDEMORO (601683)**  
RESONANCIA VALDEMORO  
CL DEL CRISTO DE LA SALUD 7 LO C.P: 28342  
912481105

## ENDOCRINOLOGIA Y NUTRICION

**CENTRO MEDICO VALDEMORO PLAZA (601288)**

CENTRO MEDICO VALDEMORO PLAZA

PZ CONSTITUCION 2 C.P: 28341

902557322

**DRA. REQUENA ANGULO, MARIA (450985)**

DRA. REQUENA ANGULO, MARIA

PZ DE LA CONSTITUCION 2 C.P: 28340

918316211

**DRA. LUCA, BOGDANA LUIZA (601288)**

DRA. LUCA, BOGDANA LUIZA

PZ CONSTITUCION 2 C.P: 28341

902557322

**POLICLINICA VALDEMORO PLAZA (450985)**

POLICLINICA VALDEMORO PLAZA

PZ DE LA CONSTITUCION 2 C.P: 28341

918094709

## ESTOMATOLOGIA-ODONTOLOGIA

**CENTRO MEDICO VALDEMORO PLAZA (601288)**

CENTRO MEDICO VALDEMORO PLAZA

PZ CONSTITUCION 2 C.P: 28341

902557322

**DR. GONZALEZ RUIZ, ANTONIO (601288)**

DR. GONZALEZ RUIZ, ANTONIO

PZ CONSTITUCION 2 C.P: 28341

902557322

**DRA. CASAL GARRE, CRISTINA (601288)**

DRA. CASAL GARRE, CRISTINA

PZ CONSTITUCION 2 C.P: 28341

902557322

**DRA. TOBAR ARRIBAS, CELIA (601288)**

DRA. TOBAR ARRIBAS, CELIA

PZ CONSTITUCION 2 C.P: 28341

902557322

**DR. AGUILAR GUERRERO, JOSE ANTONIO (601288)**

DR. AGUILAR GUERRERO, JOSE ANTONIO

PZ CONSTITUCION 2 C.P: 28341

902557322

**DR. PORTOCARRERO REYES, ALFREDO (601288)**

DR. PORTOCARRERO REYES, ALFREDO

PZ CONSTITUCION 2 C.P: 28341

902557322

**DRA. MUNICIO MARCOS, IRENE (601288)**

DRA. MUNICIO MARCOS, IRENE

PZ CONSTITUCION 2 C.P: 28341

902557322

## FISIOTERAPIA



91 563 20 00 - 900 159 000

## MAMOGRAFIA

**CENTRO MEDICO VALDEMORO PLAZA (601288)**

CENTRO MEDICO VALDEMORO PLAZA

PZ CONSTITUCION 2 C.P: 28341

902557322

**POLICLINICA VALDEMORO PLAZA (450985)**

POLICLINICA VALDEMORO PLAZA

PZ DE LA CONSTITUCION 2 C.P: 28341

918094709

**CLINICA PUERTA DEL MORO (601398)**

CLINICA PUERTA DEL MORO

AV DE ANDALUCIA 32 1º C C.P: 28343

918951732

**RESONANCIA VALDEMORO (601683)**

RESONANCIA VALDEMORO

CL DEL CRISTO DE LA SALUD 7 LO C.P: 28342

912481105

## MEDICINA GENERAL-MEDICINA FAMILIA

**CENTRO MEDICO VALDEMORO PLAZA (601288)**

CENTRO MEDICO VALDEMORO PLAZA

PZ CONSTITUCION 2 C.P: 28341

902557322

**CLINICA PUERTA DEL MORO (601398)**

CLINICA PUERTA DEL MORO

AV DE ANDALUCIA 32 1º C C.P: 28343

918951732

# MEDICINA GENERAL-MEDICINA FAMILIA

## CLINICA VALDEMORO (600920)

CLINICA VALDEMORO

AV MAR MEDITERRANEO 3 C.P: 28341  
918954957

## DR. DETTONI GUZZI, LUIS (601288)

DR. DETTONI GUZZI, LUIS

PZ CONSTITUCION 2 C.P: 28341  
902557322

## DR. LAGO VIGUERA, ALFREDO (450985)

DR. LAGO VIGUERA, ALFREDO

PZ DE LA CONSTITUCION 2 C.P: 28340  
918316211

## DR. RODRIGUEZ SANCHEZ, JOAQUIN (450985)

DR. RODRIGUEZ SANCHEZ, JOAQUIN

PZ DE LA CONSTITUCION 2 C.P: 28340  
918316211

## DRA. CABALLER RODILLA, MARIA JULIA (600920)

DRA. CABALLER RODILLA, MARIA JULIA

AV MAR MEDITERRANEO 3 C.P: 28340  
918954957

## DRA. GONZALEZ HERNANDEZ, AURORA (600920)

DRA. GONZALEZ HERNANDEZ, AURORA

AV MAR MEDITERRANEO 3 C.P: 28340  
918954957

## POLICLINICA VALDEMORO PLAZA (450985)

POLICLINICA VALDEMORO PLAZA

PZ DE LA CONSTITUCION 2 C.P: 28341  
918094709

## DR. DE LA CRUZ LOPEZ, MIGUEL (601288)

DR. DE LA CRUZ LOPEZ, MIGUEL

PZ CONSTITUCION 2 C.P: 28341  
902557322

## DR. LAGO VIGUERA, ALFREDO (601288)

DR. LAGO VIGUERA, ALFREDO

PZ CONSTITUCION 2 C.P: 28340  
902557322

## DR. LOPEZ VALENZUELA, FRANCISCO (601398)

DR. LOPEZ VALENZUELA, FRANCISCO

AV DE ANDALUCIA 32 1° C C.P: 28343  
918951732

## DR. SANCHEZ SANTANA, TOMAS (450985)

DR. SANCHEZ SANTANA, TOMAS

PZ DE LA CONSTITUCION 2 C.P: 28340  
918316211

## DRA. GARNICA PACHECO, ADRIANA MARCELA (600920)

DRA. GARNICA PACHECO, ADRIANA MARCELA

AV MAR MEDITERRANEO 3 C.P: 28340  
918954957

## DRA. PEREZ RUIZ, ROSA MARIA (601288)

DRA. PEREZ RUIZ, ROSA MARIA

PZ CONSTITUCION 2 C.P: 28341  
902557322

# MEDICINA INTERNA

## CENTRO MEDICO VALDEMORO PLAZA (601288)

CENTRO MEDICO VALDEMORO PLAZA

PZ CONSTITUCION 2 C.P: 28341  
902557322

## CLINICA VALDEMORO (600920)

CLINICA VALDEMORO

AV MAR MEDITERRANEO 3 C.P: 28341  
918954957

## DR. ROMERO MARQUEZ, PABLO (600920)

DR. ROMERO MARQUEZ, PABLO

AV MAR MEDITERRANEO 3 C.P: 28340  
918954957

## DRA. ROVELLA, MONICA FRANCESCA (450985)

DRA. ROVELLA, MONICA FRANCESCA

PZ DE LA CONSTITUCION 2 C.P: 28340  
918316211

## CLINICA PUERTA DEL MORO (601398)

CLINICA PUERTA DEL MORO

AV DE ANDALUCIA 32 1° C C.P: 28343  
918951732

## DR. JABER ISMAIL, ABDEL RAZIQ (601398)

DR. JABER ISMAIL, ABDEL RAZIQ

AV DE ANDALUCIA 32 1° C C.P: 28343  
918951732

## DR. SANCHEZ ZAMORANO, MIGUEL ANGEL (601288)

DR. SANCHEZ ZAMORANO, MIGUEL ANGEL

PZ CONSTITUCION 2 C.P: 28341  
902557322

## POLICLINICA VALDEMORO PLAZA (450985)

POLICLINICA VALDEMORO PLAZA

PZ DE LA CONSTITUCION 2 C.P: 28341  
918094709

## NEFROLOGIA

**CENTRO MEDICO VALDEMORO PLAZA (601288)**  
CENTRO MEDICO VALDEMORO PLAZA  
PZ CONSTITUCION 2 C.P: 28341  
902557322

**DRA. SALANOVA VILLANUEVA, LAURA (601288)**  
DRA. SALANOVA VILLANUEVA, LAURA  
PZ CONSTITUCION 2 C.P: 28341  
902557322

## NEUMOLOGÍA

**CENTRO MEDICO VALDEMORO PLAZA (601288)**  
CENTRO MEDICO VALDEMORO PLAZA  
PZ CONSTITUCION 2 C.P: 28341  
902557322

**CLINICA VALDEMORO (600920)**  
CLINICA VALDEMORO  
AV MAR MEDITERRANEO 3 C.P: 28341  
918954957

**DR. ROIG VAZQUEZ, FRANCISCO JOSE (601288)**  
DR. ROIG VAZQUEZ, FRANCISCO JOSE  
PZ CONSTITUCION 2 C.P: 28341  
902557322

**DRA. ALBA ALCANTARA, LUCIA ALBA (600920)**  
DRA. ALBA ALCANTARA, LUCIA ALBA  
AV MAR MEDITERRANEO 3 C.P: 28340  
918954957

## NEUROFISIOLOGÍA CLÍNICA

**POLICLINICA VALDEMORO PLAZA (450985)**  
POLICLINICA VALDEMORO PLAZA  
PZ DE LA CONSTITUCION 2 C.P: 28341  
918094709

## NEUROLOGIA

**CENTRO MEDICO VALDEMORO PLAZA (601288)**  
CENTRO MEDICO VALDEMORO PLAZA  
PZ CONSTITUCION 2 C.P: 28341  
902557322

**CLINICA VALDEMORO (600920)**  
CLINICA VALDEMORO  
AV MAR MEDITERRANEO 3 C.P: 28341  
918954957

**DR. CRUZ VELARDE, JUAN ANTONIO (450985)**  
DR. CRUZ VELARDE, JUAN ANTONIO  
PZ DE LA CONSTITUCION 2 C.P: 28340  
918316211

**DR. LÓPEZ ZUAZO, IGNACIO (600920)**  
DR. LÓPEZ ZUAZO, IGNACIO  
AV MAR MEDITERRANEO 3 C.P: 28341  
918954957

**DRA. MARTIN DEL VIEJO, MARIA (601288)**  
DRA. MARTIN DEL VIEJO, MARIA  
PZ CONSTITUCION 2 C.P: 28341  
902557322

**POLICLINICA VALDEMORO PLAZA (450985)**  
POLICLINICA VALDEMORO PLAZA  
PZ DE LA CONSTITUCION 2 C.P: 28341  
918094709

## OBSTETRICIA Y GINECOLOGÍA

**CENTRO MEDICO VALDEMORO PLAZA (601288)**  
CENTRO MEDICO VALDEMORO PLAZA  
PZ CONSTITUCION 2 C.P: 28341  
902557322

**CLINICA PUERTA DEL MORO (601398)**  
CLINICA PUERTA DEL MORO  
AV DE ANDALUCIA 32 1º C C.P: 28343  
918951732

**CLINICA VALDEMORO (600920)**  
CLINICA VALDEMORO  
AV MAR MEDITERRANEO 3 C.P: 28341  
918954957

**DR. ALVAREZ CODIAS, JOSE RAMON (450985)**  
DR. ALVAREZ CODIAS, JOSE RAMON  
PZ DE LA CONSTITUCION 2 C.P: 28340  
918316211



# OBSTETRICIA Y GINECOLOGÍA

**DR. FERNANDEZ RODRIGUEZ, JUAN (600920)**  
DR. FERNANDEZ RODRIGUEZ, JUAN  
AV MAR MEDITERRANEO 3 C.P: 28340  
918954957

**DR. KOVALEVA, ALEKSANDRA (450985)**  
DR. KOVALEVA, ALEKSANDRA  
PZ DE LA CONSTITUCION 2 C.P: 28340  
918316211

**DRA. LOPEZ MURO, DIANA CAROLINA (450985)**  
DRA. LOPEZ MURO, DIANA CAROLINA  
PZ DE LA CONSTITUCION 2 C.P: 28340  
918316211

**DRA. SOLIS VILLAMARZO, ISABEL MARIA (601398)**  
DRA. SOLIS VILLAMARZO, ISABEL MARIA  
AV DE ANDALUCIA 32 1º C C.P: 28343  
918951732

**DR. GALINDO GALLARDO, GILBERTO MOZART (450985)**  
DR. GALINDO GALLARDO, GILBERTO MOZART  
PZ DE LA CONSTITUCION 2 C.P: 28340  
918316211

**DRA. BORDES INFANTES, MARIA (450985)**  
DRA. BORDES INFANTES, MARIA  
PZ DE LA CONSTITUCION 2 C.P: 28340  
918316211

**DRA. OSYPCCHUK, IRINA (450985)**  
DRA. OSYPCCHUK, IRINA  
PZ DE LA CONSTITUCION 2 C.P: 28340  
918316211

**POLICLINICA VALDEMORO PLAZA (450985)**  
POLICLINICA VALDEMORO PLAZA  
PZ DE LA CONSTITUCION 2 C.P: 28341  
918094709

# OFTALMOLOGIA

**CENTRO MEDICO VALDEMORO PLAZA (601288)**  
CENTRO MEDICO VALDEMORO PLAZA  
PZ CONSTITUCION 2 C.P: 28341  
902557322

**CLINICA VALDEMORO (600920)**  
CLINICA VALDEMORO  
AV MAR MEDITERRANEO 3 C.P: 28341  
918954957

**DR. LAGO VIGUERA, ALVARO (601288)**  
DR. LAGO VIGUERA, ALVARO  
PZ CONSTITUCION 2 C.P: 28341  
902557322

**DRA. GONZALEZ CASTOR, ELISA (601288)**  
DRA. GONZALEZ CASTOR, ELISA  
PZ CONSTITUCION 2 C.P: 28341  
902557322

**DRA. TORO UTRERA, PATRICIA MARIA (601288)**  
DRA. TORO UTRERA, PATRICIA MARIA  
PZ CONSTITUCION 2 C.P: 28341  
902557322

**CLINICA PUERTA DEL MORO (601398)**  
CLINICA PUERTA DEL MORO  
AV DE ANDALUCIA 32 1º C C.P: 28343  
918951732

**DR. BENITEZ HERREROS, JAVIER (601398)**  
DR. BENITEZ HERREROS, JAVIER  
AV DE ANDALUCIA 32 1º C C.P: 28343  
918951732

**DR. LAGO VIGUERA, ALVARO (450985)**  
DR. LAGO VIGUERA, ALVARO  
PZ DE LA CONSTITUCION 2 C.P: 28340  
918316211

**DRA. MARTIN HERNANDEZ, MARIA ELVIRA (600920)**  
DRA. MARTIN HERNANDEZ, MARIA ELVIRA  
AV MAR MEDITERRANEO 3 C.P: 28340  
918954957

**POLICLINICA VALDEMORO PLAZA (450985)**  
POLICLINICA VALDEMORO PLAZA  
PZ DE LA CONSTITUCION 2 C.P: 28341  
918094709

# OTORRINOLARINGOLOGÍA

**CENTRO MEDICO VALDEMORO PLAZA (601288)**  
CENTRO MEDICO VALDEMORO PLAZA  
PZ CONSTITUCION 2 C.P: 28341  
902557322

**CLINICA VALDEMORO (600920)**  
CLINICA VALDEMORO  
AV MAR MEDITERRANEO 3 C.P: 28341  
918954957

**CLINICA PUERTA DEL MORO (601398)**  
CLINICA PUERTA DEL MORO  
AV DE ANDALUCIA 32 1º C C.P: 28343  
918951732

**DR. GARCÍA DE GREGORIO, JESUS (600920)**  
DR. GARCÍA DE GREGORIO, JESUS  
AV MAR MEDITERRANEO 3 C.P: 28341  
918954957

# OTORRINOLARINGOLOGÍA

**DR. HINOJAR GUTIERREZ, ADOLFO CARLOS (601288)**  
DR. HINOJAR GUTIERREZ, ADOLFO CARLOS  
PZ CONSTITUCION 2 C.P: 28341  
902557322

**DR. HINOJAR GUTIERREZ, ADOLFO CARLOS (450985)**  
DR. HINOJAR GUTIERREZ, ADOLFO CARLOS  
PZ DE LA CONSTITUCION 2 C.P: 28340  
918316211

**DR. MORENO JUARA, ANGEL (601398)**  
DR. MORENO JUARA, ANGEL  
AV DE ANDALUCIA 32 1º C C.P: 28343  
918951732

**POLICLINICA VALDEMORO PLAZA (450985)**  
POLICLINICA VALDEMORO PLAZA  
PZ DE LA CONSTITUCION 2 C.P: 28341  
918094709

## PEDIATRIA

**CENTRO MEDICO VALDEMORO PLAZA (601288)**  
CENTRO MEDICO VALDEMORO PLAZA  
PZ CONSTITUCION 2 C.P: 28341  
902557322

**CLINICA PUERTA DEL MORO (601398)**  
CLINICA PUERTA DEL MORO  
AV DE ANDALUCIA 32 1º C C.P: 28343  
918951732

**CLINICA VALDEMORO (600920)**  
CLINICA VALDEMORO  
AV MAR MEDITERRANEO 3 C.P: 28341  
918954957

**DRA. CABALLER RODILLA, MARIA JULIA (600920)**  
DRA. CABALLER RODILLA, MARIA JULIA  
AV MAR MEDITERRANEO 3 C.P: 28340  
918954957

**DRA. PEREIRA HORMAECHEA, BEGOÑA (450985)**  
DRA. PEREIRA HORMAECHEA, BEGOÑA  
PZ DE LA CONSTITUCION 2 C.P: 28340  
918316211

**POLICLINICA VALDEMORO PLAZA (450985)**  
POLICLINICA VALDEMORO PLAZA  
PZ DE LA CONSTITUCION 2 C.P: 28341  
918094709

## PSICOLOGIA INFANTIL

**CLINICA PUERTA DEL MORO (601398)**  
CLINICA PUERTA DEL MORO  
AV DE ANDALUCIA 32 1º C C.P: 28343  
918951732

## PSICOLOGÍA



91 563 20 00 - 900 159 000

## PSIQUIATRIA

**CLINICA PUERTA DEL MORO (601398)**  
CLINICA PUERTA DEL MORO  
AV DE ANDALUCIA 32 1º C C.P: 28343  
918951732

**DRA. RUBIO GARCIA, ILUMINADA (601398)**  
DRA. RUBIO GARCIA, ILUMINADA  
AV DE ANDALUCIA 32 1º C C.P: 28343  
918951732

## REHABILITACION

**CENTRO MEDICO VALDEMORO PLAZA (601288)**  
CENTRO MEDICO VALDEMORO PLAZA  
PZ CONSTITUCION 2 C.P: 28341  
902557322

**CLINICA PUERTA DEL MORO (601398)**  
CLINICA PUERTA DEL MORO  
AV DE ANDALUCIA 32 1º C C.P: 28343  
918951732

# REHABILITACION

## CLINICA VALDEMORO (600920)

CLINICA VALDEMORO

AV MAR MEDITERRANEO 3 C.P: 28341  
918954957

## DRA. MORA RECUERO, BLANCA (600920)

DRA. MORA RECUERO, BLANCA

AV MAR MEDITERRANEO 3 C.P: 28340  
918954957

## DR. LOSADA FERNANDEZ, JOSE ANTONIO (601288)

DR. LOSADA FERNANDEZ, JOSE ANTONIO

PZ CONSTITUCION 2 C.P: 28341  
902557322

## POLICLINICA VALDEMORO PLAZA (450985)

POLICLINICA VALDEMORO PLAZA

PZ DE LA CONSTITUCION 2 C.P: 28341  
918094709

# REUMATOLOGIA

## CENTRO MEDICO VALDEMORO PLAZA (601288)

CENTRO MEDICO VALDEMORO PLAZA

PZ CONSTITUCION 2 C.P: 28341  
902557322

## DRA. ARCONADA LOPEZ, CELIA (601288)

DRA. ARCONADA LOPEZ, CELIA

PZ CONSTITUCION 2 C.P: 28341  
902557322

## CLINICA VALDEMORO (600920)

CLINICA VALDEMORO

AV MAR MEDITERRANEO 3 C.P: 28341  
918954957

# TRAUMATOLOGIA Y CIR.ORTOPEDICA

## CENTRO MEDICO VALDEMORO PLAZA (601288)

CENTRO MEDICO VALDEMORO PLAZA

PZ CONSTITUCION 2 C.P: 28341  
902557322

## CLINICA VALDEMORO (600920)

CLINICA VALDEMORO

AV MAR MEDITERRANEO 3 C.P: 28341  
918954957

## DR. DOMENECH DE FRUTOS, SANTIAGO (450985)

DR. DOMENECH DE FRUTOS, SANTIAGO

PZ DE LA CONSTITUCION 2 C.P: 28340  
918316211

## DR. FOLE LOPEZ, RUBEN (601398)

DR. FOLE LOPEZ, RUBEN

AV DE ANDALUCIA 32 1º C C.P: 28343  
918951732

## DR. MINGUEZ PEREZ, HILARIO (601288)

DR. MINGUEZ PEREZ, HILARIO

PZ CONSTITUCION 2 C.P: 28341  
902557322

## DR. PAJARES CABANILLAS, SAMUEL (601288)

DR. PAJARES CABANILLAS, SAMUEL

PZ CONSTITUCION 2 C.P: 28341  
902557322

## DRA. BONSFILLS GARCIA, NURIA (450985)

DRA. BONSFILLS GARCIA, NURIA

PZ DE LA CONSTITUCION 2 C.P: 28340  
918316211

## CLINICA PUERTA DEL MORO (601398)

CLINICA PUERTA DEL MORO

AV DE ANDALUCIA 32 1º C C.P: 28343  
918951732

## DR. CUEVAS GONZALEZ, JORGE LUIS (450985)

DR. CUEVAS GONZALEZ, JORGE LUIS

PZ DE LA CONSTITUCION 2 C.P: 28340  
918316211

## DR. ELGEADI SALEH, GHASSAN (450985)

DR. ELGEADI SALEH, GHASSAN

PZ DE LA CONSTITUCION 2 C.P: 28340  
918316211

## DR. LAREDO RIVERO, RAFAEL (601288)

DR. LAREDO RIVERO, RAFAEL

PZ CONSTITUCION 2 C.P: 28341  
902557322

## DR. MUÑOZ RUIZ, ARTURO (600920)

DR. MUÑOZ RUIZ, ARTURO

AV MAR MEDITERRANEO 3 C.P: 28340  
918954957

## DR. SOPESEN VERAMENDI, JOSE LUIS (600920)

DR. SOPESEN VERAMENDI, JOSE LUIS

AV MAR MEDITERRANEO 3 C.P: 28340  
918954957

## DRA. BONSFILLS GARCIA, NURIA (601288)

DRA. BONSFILLS GARCIA, NURIA

PZ CONSTITUCION 2 C.P: 28341  
902557322

# TRAUMATOLOGIA Y CIR.ORTOPEDICA

**DRA. GONZALEZ GIMENEZ, ANA VICTORIA (601288)**  
DRA. GONZALEZ GIMENEZ, ANA VICTORIA  
PZ CONSTITUCION 2 C.P: 28341  
902557322

**POLICLINICA VALDEMORO PLAZA (450985)**  
POLICLINICA VALDEMORO PLAZA  
PZ DE LA CONSTITUCION 2 C.P: 28341  
918094709

## UROLOGIA

**CENTRO MEDICO VALDEMORO PLAZA (601288)**  
CENTRO MEDICO VALDEMORO PLAZA  
PZ CONSTITUCION 2 C.P: 28341  
902557322

**CLINICA PUERTA DEL MORO (601398)**  
CLINICA PUERTA DEL MORO  
AV DE ANDALUCIA 32 1° C C.P: 28343  
918951732

**CLINICA VALDEMORO (600920)**  
CLINICA VALDEMORO  
AV MAR MEDITERRANEO 3 C.P: 28341  
918954957

**DR. BOLUFER MORAGUES, EDUARDO (601288)**  
DR. BOLUFER MORAGUES, EDUARDO  
PZ CONSTITUCION 2 C.P: 28341  
902557322

**DR. CABRERA CABRERA, JOSE ANDRES (601398)**  
DR. CABRERA CABRERA, JOSE ANDRES  
AV DE ANDALUCIA 32 1° C C.P: 28343  
918951732

**DR. DURAN MERINO, RAMON (600920)**  
DR. DURAN MERINO, RAMON  
AV MAR MEDITERRANEO 3 C.P: 28340  
918954957

**DR. SUAREZ FONSECA, CARLOS GUSTAVO (601288)**  
DR. SUAREZ FONSECA, CARLOS GUSTAVO  
PZ CONSTITUCION 2 C.P: 28341  
902557322

**DR. TORRES PEREZ, DIEGO (450985)**  
DR. TORRES PEREZ, DIEGO  
PZ DE LA CONSTITUCION 2 C.P: 28340  
918316211

**POLICLINICA VALDEMORO PLAZA (450985)**  
POLICLINICA VALDEMORO PLAZA  
PZ DE LA CONSTITUCION 2 C.P: 28341  
918094709

## VALDETORRES DE JARAMA

### ESTOMATOLOGIA-ODONTOLOGIA

**DR. CANIS BUENO, MIGUEL (601293)**  
DR. CANIS BUENO, MIGUEL  
CL MADRID 41 LO C.P: 28150  
918415042

**DR. QUIJADA DE ARISTEGUI, ENRIQUE (601293)**  
DR. QUIJADA DE ARISTEGUI, ENRIQUE  
CL MADRID 41 LO C.P: 28150  
918415042

**DRA. PANIZO CATENA, ANDREA (601293)**  
DRA. PANIZO CATENA, ANDREA  
CL MADRID 41 LO C.P: 28150  
918415042

**DRA. VILA SANCHEZ, ANA (601293)**  
DRA. VILA SANCHEZ, ANA  
CL MADRID 41 LO C.P: 28150  
918415042

**GRUPO FASE-VALTODENT (601293)**  
GRUPO FASE-VALTODENT  
CL MADRID 41 LO C.P: 28150  
918415042

### OBSTETRICIA Y GINECOLOGÍA

**DRA. CORTES LEON, MARTA (601293)**  
DRA. CORTES LEON, MARTA  
CL MADRID 41 LO C.P: 28150  
918415042

**GRUPO FASE-VALTODENT (601293)**  
GRUPO FASE-VALTODENT  
CL MADRID 41 LO C.P: 28150  
918415042

## PEDIATRIA

**DRA. ASTRAY SAN-MARTIN, AMELIA (601293)**

DRA. ASTRAY SAN-MARTIN, AMELIA

CL MADRID 41 LO C.P: 28150

918415042

**GRUPO FASE-VALTODENT (601293)**

GRUPO FASE-VALTODENT

CL MADRID 41 LO C.P: 28150

918415042

## PODOLOGIA

**GRUPO FASE-VALTODENT (601293)**

GRUPO FASE-VALTODENT

CL MADRID 41 LO C.P: 28150

918415042

**SR. GOMEZ-CALCERRADA TAJUELO, FRANCISCO (601293)**

SR. GÓMEZ-CALCERRADA TAJUELO, FRANCISCO

CL MADRID 41 LO C.P: 28150

918415042

## PSICOLOGIA INFANTIL

**GRUPO FASE-VALTODENT (601293)**

GRUPO FASE-VALTODENT

CL MADRID 41 LO C.P: 28150

918415042

## PSICOLOGÍA



91 563 20 00 - 900 159 000

## VILLALBA

## FISIOTERAPIA



91 563 20 00 - 900 159 000

## OBSTETRICIA Y GINECOLOGÍA

**SOLER-ABANDO SALUD (601363)**

SOLER-ABANDO SALUD

CL GERTRUDIS GOMEZ DE AVELLANEDA 2 BJ C.P:

28400

918284342

## REHABILITACION

**CENTRO DE REHABILITACION VILLALBA (601241)**

CENTRO DE REHABILITACION VILLALBA

CL LA VENTA 18 12 C.P: 28400

918498541

**DRA. GALEANO SANTOS, CARMEN (601241)**

DRA. GALEANO SANTOS, CARMEN

CL LA VENTA 18 12 C.P: 28400

918498541

# VILLANUEVA DE LA CAÑADA

## ALERGOLOGIA

**CENTRO MEDICO VILLANUEVA DE LA CAÑADA (450858)**

**CENTRO MEDICO VILLANUEVA DE LA CAÑADA**  
CL ARQUITECTO JUAN HERRERA 2 C.P: 28691  
918155210

**DRA. MORIANA ANGULO, ELVIRA (450858)**

**DRA. MORIANA ANGULO, ELVIRA**  
CL ARQUITECTO JUAN HERRERA 2 C.P: 28691  
918155210

**DR. FERNANDEZ LOPEZ, MANUEL (450858)**

**DR. FERNANDEZ LOPEZ, MANUEL**  
CL ARQUITECTO JUAN HERRERA 2 C.P: 28691  
918155210

## ANALISIS CLINICOS

**C.M VILLANUEVA DE LA CAÑADA (280508)**

**C.M VILLANUEVA DE LA CAÑADA**  
CL ARQUITECTO JUAN DE HERRERA 2 G C.P: 28691  
918155210

**DIAGNOSLAB:C.M. VILLANUEVA DE LA CAÑADA (601555)**

**DIAGNOSLAB:C.M. VILLANUEVA DE LA CAÑADA**  
CL ARQUITECTO JUAN DE HERRERA 2 C.P: 28691  
918155210

## ANGIOLOGIA Y CIRUGIA VASCULAR

**CENTRO MEDICO VILLANUEVA DE LA CAÑADA (450858)**

**CENTRO MEDICO VILLANUEVA DE LA CAÑADA**  
CL ARQUITECTO JUAN HERRERA 2 C.P: 28691  
918155210

## APARATO DIGESTIVO. PROCTOLOGIA

**CENTRO MEDICO VILLANUEVA DE LA CAÑADA (450858)**

**CENTRO MEDICO VILLANUEVA DE LA CAÑADA**  
CL ARQUITECTO JUAN HERRERA 2 C.P: 28691  
918155210

## ATS

**C.M VILLANUEVA DE LA CAÑADA (280508)**

**C.M VILLANUEVA DE LA CAÑADA**  
CL ARQUITECTO JUAN DE HERRERA 2 G C.P: 28691  
918155210

**CENTRO MEDICO VILLANUEVA DE LA CAÑADA (450858)**

**CENTRO MEDICO VILLANUEVA DE LA CAÑADA**  
CL ARQUITECTO JUAN HERRERA 2 C.P: 28691  
918155210

## CARDIOLOGIA

**CENTRO MEDICO VILLANUEVA DE LA CAÑADA (450858)**

**CENTRO MEDICO VILLANUEVA DE LA CAÑADA**  
CL ARQUITECTO JUAN HERRERA 2 C.P: 28691  
918155210

**DR. FERNANDEZ DIAZ, JOSE ANTONIO (450858)**

**DR. FERNANDEZ DIAZ, JOSE ANTONIO**  
CL ARQUITECTO JUAN HERRERA 2 C.P: 28691  
918155210

## CARDIOLOGIA

**DR. RUBIO NAVARRO, CARLOS (450858)**  
DR. RUBIO NAVARRO, CARLOS  
CL ARQUITECTO JUAN HERRERA 2 C.P: 28691  
918155210

**DRA. MORALES GALLARDO, MARIA JOSE (450858)**  
DRA. MORALES GALLARDO, MARIA JOSE  
CL ARQUITECTO JUAN HERRERA 2 C.P: 28691  
918155210

## CIRUGIA GENERAL Y AP. DIGESTIVO

**CENTRO MEDICO VILLANUEVA DE LA CAÑADA (450858)**  
CENTRO MEDICO VILLANUEVA DE LA CAÑADA  
CL ARQUITECTO JUAN HERRERA 2 C.P: 28691  
918155210

**DRA. ORTIZ OSHIRO, ELENA (450858)**  
DRA. ORTIZ OSHIRO, ELENA  
CL ARQUITECTO JUAN HERRERA 2 C.P: 28691  
918155210

## DENSITOMETRIA



91 563 20 00 - 900 159 000

## DERMATOLOGIA MEDICO-QUIRURGICA

**CENTRO MEDICO VILLANUEVA DE LA CAÑADA (450858)**  
CENTRO MEDICO VILLANUEVA DE LA CAÑADA  
CL ARQUITECTO JUAN HERRERA 2 C.P: 28691  
918155210

## DIAGNÓSTICO POR LA IMAGEN

**CENTRO MEDICO VILLANUEVA DE LA CAÑADA (450858)**  
CENTRO MEDICO VILLANUEVA DE LA CAÑADA  
CL ARQUITECTO JUAN HERRERA 2 C.P: 28691  
918155210

## ENDOCRINOLOGIA Y NUTRICION

**CENTRO MEDICO VILLANUEVA DE LA CAÑADA (450858)**  
CENTRO MEDICO VILLANUEVA DE LA CAÑADA  
CL ARQUITECTO JUAN HERRERA 2 C.P: 28691  
918155210

**DRA. BALDONEDO COSTOYA, ROSA MARY (450858)**  
DRA. BALDONEDO COSTOYA, ROSA MARY  
CL ARQUITECTO JUAN HERRERA 2 C.P: 28691  
918155210

## ESTOMATOLOGIA-ODONTOLOGIA

**CENTRO MEDICO VILLANUEVA DE LA CAÑADA (450858)**  
CENTRO MEDICO VILLANUEVA DE LA CAÑADA  
CL ARQUITECTO JUAN HERRERA 2 C.P: 28691  
918155210

# FISIOTERAPIA



91 563 20 00 - 900 159 000

# HEMATOLOGIA Y HEMOTERAPIA

**CENTRO MEDICO VILLANUEVA DE LA CAÑADA  
(450858)**

**CENTRO MEDICO VILLANUEVA DE LA CAÑADA**  
CL ARQUITECTO JUAN HERRERA 2 C.P: 28691  
918155210

# MAMOGRAFIA

**CENTRO MEDICO VILLANUEVA DE LA CAÑADA  
(450858)**

**CENTRO MEDICO VILLANUEVA DE LA CAÑADA**  
CL ARQUITECTO JUAN HERRERA 2 C.P: 28691  
918155210

# MEDICINA GENERAL-MEDICINA FAMILIA

**CENTRO MEDICO VILLANUEVA DE LA CAÑADA  
(450858)**

**CENTRO MEDICO VILLANUEVA DE LA CAÑADA**  
CL ARQUITECTO JUAN HERRERA 2 C.P: 28691  
918155210

**DR. PEREZ MAESTRE, JOSE LUIS (450858)**

**DR. PEREZ MAESTRE, JOSE LUIS**  
CL ARQUITECTO JUAN HERRERA 2 C.P: 28691  
918155210

**DR. MORENO RODRIGUEZ, ALFONSO (450858)**

**DR. MORENO RODRIGUEZ, ALFONSO**  
CL ARQUITECTO JUAN HERRERA 2 C.P: 28691  
918155210

**DRA. MERINO PELLA, MILAGROS (450858)**

**DRA. MERINO PELLA, MILAGROS**  
CL ARQUITECTO JUAN HERRERA 2 C.P: 28691  
918155210

# NEUMOLOGÍA

**CENTRO MEDICO VILLANUEVA DE LA CAÑADA  
(450858)**

**CENTRO MEDICO VILLANUEVA DE LA CAÑADA**  
CL ARQUITECTO JUAN HERRERA 2 C.P: 28691  
918155210

# NEUROFISIOLOGÍA CLÍNICA

**CENTRO MEDICO VILLANUEVA DE LA CAÑADA  
(450858)**

**CENTRO MEDICO VILLANUEVA DE LA CAÑADA**  
CL ARQUITECTO JUAN HERRERA 2 C.P: 28691  
918155210

**DRA. GOMEZ ANSEDE, CONCEPCION ALICIA  
(450858)**

**DRA. GOMEZ ANSEDE, CONCEPCION ALICIA**  
CL ARQUITECTO JUAN HERRERA 2 C.P: 28691  
918155210



## NEUROLOGIA

**CENTRO MEDICO VILLANUEVA DE LA CAÑADA (450858)**

CENTRO MEDICO VILLANUEVA DE LA CAÑADA  
CL ARQUITECTO JUAN HERRERA 2 C.P: 28691  
918155210

**DRA. CABETAS FELIPE, MERCEDES (450858)**

DRA. CABETAS FELIPE, MERCEDES  
CL ARQUITECTO JUAN HERRERA 2 C.P: 28691  
918155210

## OBSTETRICIA Y GINECOLOGÍA

**CENTRO MEDICO VILLANUEVA DE LA CAÑADA (450858)**

CENTRO MEDICO VILLANUEVA DE LA CAÑADA  
CL ARQUITECTO JUAN HERRERA 2 C.P: 28691  
918155210

**DR. BARAHONA ROJAS, HECTOR (450858)**

DR. BARAHONA ROJAS, HECTOR  
CL ARQUITECTO JUAN HERRERA 2 C.P: 28691  
918155210

**DRA. REYES SALAMON, TANYA (450858)**

DRA. REYES SALAMON, TANYA  
CL ARQUITECTO JUAN HERRERA 2 C.P: 28691  
918155210

## OFTALMOLOGIA

**CENTRO MEDICO VILLANUEVA DE LA CAÑADA (450858)**

CENTRO MEDICO VILLANUEVA DE LA CAÑADA  
CL ARQUITECTO JUAN HERRERA 2 C.P: 28691  
918155210

**DR. MARTIN CARBAJO, MARIO (450858)**

DR. MARTIN CARBAJO, MARIO  
CL ARQUITECTO JUAN HERRERA 2 C.P: 28691  
918155210

## OTORRINOLARINGOLOGÍA

**CENTRO MEDICO VILLANUEVA DE LA CAÑADA (450858)**

CENTRO MEDICO VILLANUEVA DE LA CAÑADA  
CL ARQUITECTO JUAN HERRERA 2 C.P: 28691  
918155210

**DRA. PESCADOR MESONERO, CONCEPCION (450858)**

DRA. PESCADOR MESONERO, CONCEPCION  
CL ARQUITECTO JUAN HERRERA 2 C.P: 28691  
918155210

## PEDIATRIA

**CENTRO MEDICO VILLANUEVA DE LA CAÑADA (450858)**

CENTRO MEDICO VILLANUEVA DE LA CAÑADA  
CL ARQUITECTO JUAN HERRERA 2 C.P: 28691  
918155210

**DRA. SANCHEZ ORELL, LUISA ELENA (450858)**

DRA. SANCHEZ ORELL, LUISA ELENA  
CL ARQUITECTO JUAN HERRERA 2 C.P: 28691  
918155210

## PSICOLOGIA INFANTIL

**CENTRO MEDICO VILLANUEVA DE LA CAÑADA (450858)**

CENTRO MEDICO VILLANUEVA DE LA CAÑADA  
CL ARQUITECTO JUAN HERRERA 2 C.P: 28691  
918155210

**SRA. PARRA MEZQUITA, MARIA DEL CARMEN (450858)**

SRA. PARRA MEZQUITA, MARIA DEL CARMEN  
CL ARQUITECTO JUAN HERRERA 2 C.P: 28691  
918155210

**SRA. RODRIGUEZ TORRE, IRENE (450858)**

SRA. RODRIGUEZ TORRE, IRENE  
CL ARQUITECTO JUAN HERRERA 2 C.P: 28691  
918155210

# PSICOLOGÍA



91 563 20 00 - 900 159 000

# PSIQUIATRIA

**CENTRO MEDICO VILLANUEVA DE LA CAÑADA (450858)**

CENTRO MEDICO VILLANUEVA DE LA CAÑADA  
CL ARQUITECTO JUAN HERRERA 2 C.P: 28691  
918155210

**DRA. LOPEZ GAMERO, MARIA CARMEN (450858)**

DRA. LOPEZ GAMERO, MARIA CARMEN  
CL ARQUITECTO JUAN HERRERA 2 C.P: 28691  
918155210

# REHABILITACION

**CENTRO MEDICO VILLANUEVA DE LA CAÑADA (450858)**

CENTRO MEDICO VILLANUEVA DE LA CAÑADA  
CL ARQUITECTO JUAN HERRERA 2 C.P: 28691  
918155210

# TRAUMATOLOGIA Y CIR.ORTOPEDICA

**CENTRO MEDICO VILLANUEVA DE LA CAÑADA (450858)**

CENTRO MEDICO VILLANUEVA DE LA CAÑADA  
CL ARQUITECTO JUAN HERRERA 2 C.P: 28691  
918155210

**DR. SCARANO ROO, LEONARDO (450858)**

DR. SCARANO ROO, LEONARDO  
CL ARQUITECTO JUAN HERRERA 2 C.P: 28691  
918155210

**DR. UBAGO GONZALEZ DE ECHAVARRI, JOSE LUIS (450858)**

DR. UBAGO GONZALEZ DE ECHAVARRI, JOSE LUIS  
CL ARQUITECTO JUAN HERRERA 2 C.P: 28691  
918155210

**DRA. CUADRO CABALLERO, SAMANTHA (450858)**

DRA. CUADRO CABALLERO, SAMANTHA  
CL ARQUITECTO JUAN HERRERA 2 C.P: 28691  
918155210

# UROLOGIA

**CENTRO MEDICO VILLANUEVA DE LA CAÑADA (450858)**

CENTRO MEDICO VILLANUEVA DE LA CAÑADA  
CL ARQUITECTO JUAN HERRERA 2 C.P: 28691  
918155210

**DR. GOMEZ GARCIA, IGNACIO (450858)**

DR. GOMEZ GARCIA, IGNACIO  
CL ARQUITECTO JUAN HERRERA 2 C.P: 28691  
918155210

## VILLANUEVA DEL PARDILLO

# ALERGOLOGIA

**CENTRO MEDICO ERIC GALLEGO EDELFFELT (601415)**

CENTRO MEDICO ERIC GALLEGO EDELFFELT  
CL JARAL 1 LO 2ª C.P: 28229  
911283850

**DRA. MORIANA ANGULO, ELVIRA (601407)**

DRA. MORIANA ANGULO, ELVIRA  
AV DE MADRID 4 C.P: 28229  
918151163

## ALERGOLOGIA

**DRA. MORIANA ANGULO, ELVIRA MARIA (601415)**  
DRA. MORIANA ANGULO, ELVIRA MARIA  
CL JARAL 1 LO 2ª C.P: 28229  
911283850

**POLICLINICA VILLASALUD (601407)**  
POLICLINICA VILLASALUD  
AV DE MADRID 4 C.P: 28229  
918151163

## ANALISIS CLINICOS

**ANALIZA CENTRO MÉDICO DR. ERIC GALLEGO (601555)**  
ANALIZA CENTRO MÉDICO DR. ERIC GALLEGO  
CL JARA 1 C.P: 28229  
911283850

**ECHEVARNE VILLASALUD (280310)**  
ECHEVARNE VILLASALUD  
AV DE MADRID 4 C.P: 28229  
918151163

## ANGIOLOGIA Y CIRUGIA VASCULAR

**POLICLINICA VILLASALUD (601407)**  
POLICLINICA VILLASALUD  
AV DE MADRID 4 C.P: 28229  
918151163

## APARATO DIGESTIVO. PROCTOLOGIA

**CENTRO MEDICO ERIC GALLEGO EDELFEIT (601415)**  
CENTRO MEDICO ERIC GALLEGO EDELFEIT  
CL JARAL 1 LO 2ª C.P: 28229  
911283850

## ATS

**CENTRO MEDICO ERIC GALLEGO EDELFEIT (601415)**  
CENTRO MEDICO ERIC GALLEGO EDELFEIT  
CL JARAL 1 LO 2ª C.P: 28229  
911283850

**POLICLINICA VILLASALUD (601407)**  
POLICLINICA VILLASALUD  
AV DE MADRID 4 C.P: 28229  
918151163

**SRA. IGYES PEÑA, MARIA BELEN (601415)**  
SRA. IGYES PEÑA, MARIA BELEN  
CL JARAL 1 LO 2ª C.P: 28229  
911283850

**SRA. TORIBIO VIDAL, SONIA (601407)**  
SRA. TORIBIO VIDAL, SONIA  
AV DE MADRID 4 C.P: 28229  
918151163

## CARDIOLOGIA

**CENTRO MEDICO ERIC GALLEGO EDELFEIT (601415)**  
CENTRO MEDICO ERIC GALLEGO EDELFEIT  
CL JARAL 1 LO 2ª C.P: 28229  
911283850

**DR. IBORRA CUEVAS, CRISTIAN (601415)**  
DR. IBORRA CUEVAS, CRISTIAN  
CL JARAL 1 LO 2ª C.P: 28229  
911283850

**POLICLINICA VILLASALUD (601407)**  
POLICLINICA VILLASALUD  
AV DE MADRID 4 C.P: 28229  
918151163

# CIRUGIA GENERAL Y AP. DIGESTIVO

**DR. SAENZ MONTORO, JOSE (601407)**  
DR. SAENZ MONTORO, JOSE  
AV DE MADRID 4 C.P: 28229  
918151163

**POLICLINICA VILLASALUD (601407)**  
POLICLINICA VILLASALUD  
AV DE MADRID 4 C.P: 28229  
918151163

# DENSITOMETRIA



91 563 20 00 - 900 159 000

# DERMATOLOGIA MEDICO-QUIRURGICA

**POLICLINICA VILLASALUD (601407)**  
POLICLINICA VILLASALUD  
AV DE MADRID 4 C.P: 28229  
918151163

# DIAGNÓSTICO POR LA IMAGEN

**DRA. MARTINEZ DE ARAGON PALOMAR, MARTA (601407)**  
DRA. MARTINEZ DE ARAGON PALOMAR, MARTA  
AV DE MADRID 4 C.P: 28229  
918151163

**POLICLINICA VILLASALUD (601407)**  
POLICLINICA VILLASALUD  
AV DE MADRID 4 C.P: 28229  
918151163

# ENDOCRINOLOGIA Y NUTRICION

**POLICLINICA VILLASALUD (601407)**  
POLICLINICA VILLASALUD  
AV DE MADRID 4 C.P: 28229  
918151163

# ESTOMATOLOGIA-ODONTOLOGIA

**POLICLINICA VILLASALUD (601407)**  
POLICLINICA VILLASALUD  
AV DE MADRID 4 C.P: 28229  
918151163

# FISIOTERAPIA



91 563 20 00 - 900 159 000

# MAMOGRAFIA

**POLICLINICA VILLASALUD (601407)**

POLICLINICA VILLASALUD  
AV DE MADRID 4 C.P: 28229  
918151163

# MEDICINA GENERAL-MEDICINA FAMILIA

**CENTRO MEDICO ERIC GALLEG0 EDELFEIT (601415)**

CENTRO MEDICO ERIC GALLEG0 EDELFEIT  
CL JARAL 1 LO 2ª C.P: 28229  
911283850

**DR. GALLEG0 EDELFEIT, ERIC ALBERTO (601407)**

DR. GALLEG0 EDELFEIT, ERIC ALBERTO  
AV DE MADRID 4 C.P: 28229  
918151163

**DR. GALLEG0 EDELFEIT, ERIC ALBERTO (601415)**

DR. GALLEG0 EDELFEIT, ERIC ALBERTO  
CL JARAL 1 LO 2ª C.P: 28229  
911283850

**DR. MENDEZ GARZA, LUIS FERNANDO (601407)**

DR. MENDEZ GARZA, LUIS FERNANDO  
AV DE MADRID 4 C.P: 28229  
918151163

**POLICLINICA VILLASALUD (601407)**

POLICLINICA VILLASALUD  
AV DE MADRID 4 C.P: 28229  
918151163

# OBSTETRICIA Y GINECOLOGÍA

**CENTRO MEDICO ERIC GALLEG0 EDELFEIT (601415)**

CENTRO MEDICO ERIC GALLEG0 EDELFEIT  
CL JARAL 1 LO 2ª C.P: 28229  
911283850

**DRA. GOMEZ DE SEGURA BLANCO, RUT (601415)**

DRA. GOMEZ DE SEGURA BLANCO, RUT  
CL JARAL 1 LO 2ª C.P: 28229  
911283850

**DR. SANCHEZ DIEZ, DAVID (601407)**

DR. SANCHEZ DIEZ, DAVID  
AV DE MADRID 4 C.P: 28229  
918151163

**POLICLINICA VILLASALUD (601407)**

POLICLINICA VILLASALUD  
AV DE MADRID 4 C.P: 28229  
918151163

# OFTALMOLOGIA

**CENTRO MEDICO ERIC GALLEG0 EDELFEIT (601415)**

CENTRO MEDICO ERIC GALLEG0 EDELFEIT  
CL JARAL 1 LO 2ª C.P: 28229  
911283850

**POLICLINICA VILLASALUD (601407)**

POLICLINICA VILLASALUD  
AV DE MADRID 4 C.P: 28229  
918151163

**DR. MARTIN RODRIGO, JOSE CARLOS (601407)**

DR. MARTIN RODRIGO, JOSE CARLOS  
AV DE MADRID 4 C.P: 28229  
918151163

# OTORRINOLARINGOLOGÍA

**CENTRO MEDICO ERIC GALLEG0 EDELFEIT (601415)**

CENTRO MEDICO ERIC GALLEG0 EDELFEIT  
CL JARAL 1 LO 2ª C.P: 28229  
911283850

**DR. MESA SIMON, FRANCISCO MANUEL (601415)**

DR. MESA SIMON, FRANCISCO MANUEL  
CL JARAL 1 LO 2ª C.P: 28229  
911283850

# OTORRINOLARINGOLOGÍA

**DRA. PESCADOR MESONERO, MARIA CONCEPCION (601415)**

**DRA. PESCADOR MESONERO, MARIA CONCEPCION**  
CL JARAL 1 LO 2ª C.P: 28229  
911283850

**POLICLINICA VILLASALUD (601407)**

**POLICLINICA VILLASALUD**  
AV DE MADRID 4 C.P: 28229  
918151163

**DRA. PESCADOR MESONERO, Mª CONCEPCION (601407)**

**DRA. PESCADOR MESONERO, Mª CONCEPCION**  
AV DE MADRID 4 C.P: 28229  
918151163

# PEDIATRIA

**CENTRO MEDICO ERIC GALLEG0 EDELFEIT (601415)**

**CENTRO MEDICO ERIC GALLEG0 EDELFEIT**  
CL JARAL 1 LO 2ª C.P: 28229  
911283850

**DRA. FERRANDO LUCAS, MARIA TERESA (601407)**

**DRA. FERRANDO LUCAS, MARIA TERESA**  
AV DE MADRID 4 C.P: 28229  
918151163

**DR. GALINDO SANCHEZ, ANTONIO JESUS (601415)**

**DR. GALINDO SANCHEZ, ANTONIO JESUS**  
CL JARAL 1 LO 2ª C.P: 28229  
911283850

**POLICLINICA VILLASALUD (601407)**

**POLICLINICA VILLASALUD**  
AV DE MADRID 4 C.P: 28229  
918151163

# PSICOLOGÍA



91 563 20 00 - 900 159 000

# PSIQUIATRIA

**CENTRO MEDICO ERIC GALLEG0 EDELFEIT (601415)**

**CENTRO MEDICO ERIC GALLEG0 EDELFEIT**  
CL JARAL 1 LO 2ª C.P: 28229  
911283850

**POLICLINICA VILLASALUD (601407)**

**POLICLINICA VILLASALUD**  
AV DE MADRID 4 C.P: 28229  
918151163

**DR. ANDRADA MEYER, JAVIER ALBERTO (601407)**

**DR. ANDRADA MEYER, JAVIER ALBERTO**  
AV DE MADRID 4 C.P: 28229  
918151163

# TRAUMATOLOGIA Y CIR.ORTOPEDICA

**CENTRO MEDICO ERIC GALLEG0 EDELFEIT (601415)**

**CENTRO MEDICO ERIC GALLEG0 EDELFEIT**  
CL JARAL 1 LO 2ª C.P: 28229  
911283850

**DR. MESA SIMON, FRANCISCO MANUEL (601415)**

**DR. MESA SIMON, FRANCISCO MANUEL**  
CL JARAL 1 LO 2ª C.P: 28229  
911283850

**DR. FERNANDEZ DORAL, FRANCISCO JAVIER (601407)**

**DR. FERNANDEZ DORAL, FRANCISCO JAVIER**  
AV DE MADRID 4 C.P: 28229  
918151163

**DR. PALACIOS CABEZAS, PABLO (601415)**

**DR. PALACIOS CABEZAS, PABLO**  
CL JARAL 1 LO 2ª C.P: 28229  
911283850

# TRAUMATOLOGIA Y CIR.ORTOPEDICA

**POLICLINICA VILLASALUD (601407)**

POLICLINICA VILLASALUD

AV DE MADRID 4 C.P: 28229

918151163

## UROLOGIA

**CENTRO MEDICO ERIC GALLEGO EDELFEIT (601415)**

CENTRO MEDICO ERIC GALLEGO EDELFEIT

CL JARAL 1 LO 2ª C.P: 28229

911283850

**DR. HERMIDA GUTIERREZ, JUAN FRANCISCO (601415)**

DR. HERMIDA GUTIERREZ, JUAN FRANCISCO

CL JARAL 1 LO 2ª C.P: 28229

911283850

## VILLAVICIOSA DE ODÓN

## ALERGOLOGIA

**DRA. FERNANDEZ TERUEL, TAMARA (450947)**

DRA. FERNANDEZ TERUEL, TAMARA

CL TRAVESIA DE FUENTECILLA 3 C.P: 28670

916165656

**IBERMEDIC VILLAVICIOSA (450947)**

IBERMEDIC VILLAVICIOSA

TR DE FUENTECILLA 3 C.P: 28670

916165656

## ANALISIS CLINICOS

**ANALIZA IBERMEDICA VILLAVICIOSA ( SUMMER) (601555)**

ANALIZA IBERMEDICA VILLAVICIOSA ( SUMMER)

TR FUENTECILLA 3 C.P: 28670

916165656

**CENTRO MEDICO MEDIOCON (601267)**

CENTRO MEDICO MEDIOCON

CL TRAVESIA DE LAS ERAS 12 C.P: 28670

916162012

**CLINICA EL BOSQUE (280913)**

CLINICA EL BOSQUE

CL DUERO 33 C.P: 28670

916168138

**CLINICA ILION (601267)**

CLINICA ILION

CL FERNANDO III 10 C.P: 28670

916162313

**CLINICAS IBERMEDIC (450012)**

CLINICAS IBERMEDIC

TR FUENTECILLA 3 C.P: 28670

916652780

**IBERMEDIC VILLAVICIOSA (450947)**

IBERMEDIC VILLAVICIOSA

TR DE FUENTECILLA 3 C.P: 28670

916165656

**PROSALUD (601267)**

PROSALUD

CL ERAS 8 C.P: 28670

916169320

## APARATO DIGESTIVO. PROCTOLOGIA

**DR. GANDARA DEL CASTILLO, MIGUEL ANGEL (450947)**

DR. GANDARA DEL CASTILLO, MIGUEL ANGEL

CL TRAVESIA DE FUENTECILLA 3 C.P: 28670

916165656

**IBERMEDIC VILLAVICIOSA (450947)**

IBERMEDIC VILLAVICIOSA

TR DE FUENTECILLA 3 C.P: 28670

916165656

## ATS

### CLINICA EL BOSQUE (280913)

CLINICA EL BOSQUE  
CL DUERO 33 C.P: 28670  
916168138

### IBERMEDIC VILLAVICIOSA (450947)

IBERMEDIC VILLAVICIOSA  
TR DE FUENTECILLA 3 C.P: 28670  
916165656

### SRA. LOPEZ VALDENEbro, ANGELA (450947)

SRA. LOPEZ VALDENEbro, ANGELA  
CL TRAVESIA DE FUENTECILLA 3 C.P: 28670  
916165656

### CLINICA MEDICODON (601672)

CLINICA MEDICODON  
TR DE LAS ERAS 7 C.P: 28670  
916162012

### SRA. DE LA CUEVA RICO, VERONICA (601672)

SRA. DE LA CUEVA RICO, VERONICA  
TR DE LAS ERAS 7 C.P: 28670  
916162012

## CARDIOLOGIA

### DR. RUIZ ZUBERO, JULIO (450947)

DR. RUIZ ZUBERO, JULIO  
CL TRAVESIA DE FUENTECILLA 3 C.P: 28670  
916165656

### DRA. SANZ MAYORDOMO, PETRA (450947)

DRA. SANZ MAYORDOMO, PETRA  
CL TRAVESIA DE FUENTECILLA 3 C.P: 28670  
916165656

### IBERMEDIC VILLAVICIOSA (450947)

IBERMEDIC VILLAVICIOSA  
TR DE FUENTECILLA 3 C.P: 28670  
916165656

## CIRUGIA GENERAL Y AP. DIGESTIVO

### CLINICA MEDICODON (601672)

CLINICA MEDICODON  
TR DE LAS ERAS 7 C.P: 28670  
916162012

### DR. PACHECO ESPINO, ENRIQUE (450947)

DR. PACHECO ESPINO, ENRIQUE  
CL TRAVESIA DE FUENTECILLA 3 C.P: 28670  
916165656

### IBERMEDIC VILLAVICIOSA (450947)

IBERMEDIC VILLAVICIOSA  
TR DE FUENTECILLA 3 C.P: 28670  
916165656

## CIRUGIA MAXILOFACIAL

### DR. FERNANDEZ DOMINGUEZ, MANUEL (450947)

DR. FERNANDEZ DOMINGUEZ, MANUEL  
CL TRAVESIA DE FUENTECILLA 3 C.P: 28670  
916165656

### IBERMEDIC VILLAVICIOSA (450947)

IBERMEDIC VILLAVICIOSA  
TR DE FUENTECILLA 3 C.P: 28670  
916165656

## CIRUGIA PLASTICA Y REPARADORA

### CENTRO DE REHABILITACION FISICA Y NEUROLOGICA GF (601368)

CENTRO DE REHABILITACION FISICA Y  
NEUROLOGICA GF  
CL NUEVA 13 C.P: 28670  
916163162

### DR. FERNANDEZ GARCIA, ALVARO (450947)

DR. FERNANDEZ GARCIA, ALVARO  
CL TRAVESIA DE FUENTECILLA 3 C.P: 28670  
916165656



# CIRUGIA PLASTICA Y REPARADORA

**IBERMEDIC VILLAVICIOSA (450947)**  
IBERMEDIC VILLAVICIOSA  
TR DE FUENTECILLA 3 C.P: 28670  
916165656

## DENSITOMETRIA



91 563 20 00 - 900 159 000

## DERMATOLOGIA MEDICO-QUIRURGICA

**CENTRO DE REHABILITACION FISICA Y NEUROLOGICA GF (601368)**  
CENTRO DE REHABILITACION FISICA Y NEUROLOGICA GF  
CL NUEVA 13 C.P: 28670  
916163162

**DR. GRILLO FERNANDEZ, EMILIANO (450947)**  
DR. GRILLO FERNANDEZ, EMILIANO  
CL TRAVESIA DE FUENTECILLA 3 C.P: 28670  
916165656

**DRA. BURGUES CALDERON, MARIA DEL MAR (601368)**  
DRA. BURGUES CALDERON, MARIA DEL MAR  
CL NUEVA 13 C.P: 28670  
916163162

**CLINICA MEDICODON (601672)**  
CLINICA MEDICODON  
TR DE LAS ERAS 7 C.P: 28670  
916162012

**DR. HIJAZI, HAYTHAM (601672)**  
DR. HIJAZI, HAYTHAM  
TR DE LAS ERAS 7 C.P: 28670  
916162012

**IBERMEDIC VILLAVICIOSA (450947)**  
IBERMEDIC VILLAVICIOSA  
TR DE FUENTECILLA 3 C.P: 28670  
916165656

## DIAGNÓSTICO POR LA IMAGEN

**DR. DAVILA RODRIGUEZ, JULIO (450947)**  
DR. DAVILA RODRIGUEZ, JULIO  
CL TRAVESIA DE FUENTECILLA 3 C.P: 28670  
916165656

**IBERMEDIC VILLAVICIOSA (450947)**  
IBERMEDIC VILLAVICIOSA  
TR DE FUENTECILLA 3 C.P: 28670  
916165656

## ENDOCRINOLOGIA Y NUTRICION

**DR. GOMEZ BLASCO, RAFAEL (450947)**  
DR. GOMEZ BLASCO, RAFAEL  
CL TRAVESIA DE FUENTECILLA 3 C.P: 28670  
916165656

**IBERMEDIC VILLAVICIOSA (450947)**  
IBERMEDIC VILLAVICIOSA  
TR DE FUENTECILLA 3 C.P: 28670  
916165656

## FISIOTERAPIA



91 563 20 00 - 900 159 000

# MAMOGRAFIA

**IBERMEDIC VILLAVICIOSA (450947)**  
IBERMEDIC VILLAVICIOSA  
TR DE FUENTECILLA 3 C.P: 28670  
916165656

# MEDICINA GENERAL-MEDICINA FAMILIA

**CENTRO DE REHABILITACION FISICA Y NEUROLOGICA GF (601368)**  
CENTRO DE REHABILITACION FISICA Y NEUROLOGICA GF  
CL NUEVA 13 C.P: 28670  
916163162

**DR. FAJARDO NOGUEROLES, ESPERANZA DE LOS ANGELES (450947)**  
DR. FAJARDO NOGUEROLES, ESPERANZA DE LOS ANGELES  
CL TRAVESIA DE FUENTECILLA 3 C.P: 28670  
916165656

**DRA. SANZ ALVAREZ, EVA MARIA (601368)**  
DRA. SANZ ALVAREZ, EVA MARIA  
CL NUEVA 13 C.P: 28670  
916163162

**CLINICA MEDICODON (601672)**  
CLINICA MEDICODON  
TR DE LAS ERAS 7 C.P: 28670  
916162012

**DRA. RODRIGUEZ ORTEGA, LOURDES (601672)**  
DRA. RODRIGUEZ ORTEGA, LOURDES  
TR DE LAS ERAS 7 C.P: 28670  
916162012

**IBERMEDIC VILLAVICIOSA (450947)**  
IBERMEDIC VILLAVICIOSA  
TR DE FUENTECILLA 3 C.P: 28670  
916165656

# MEDICINA INTERNA

**CENTRO DE REHABILITACION FISICA Y NEUROLOGICA GF (601368)**  
CENTRO DE REHABILITACION FISICA Y NEUROLOGICA GF  
CL NUEVA 13 C.P: 28670  
916163162

**IBERMEDIC VILLAVICIOSA (450947)**  
IBERMEDIC VILLAVICIOSA  
TR DE FUENTECILLA 3 C.P: 28670  
916165656

**DR. BELDA BILBAO, LUIS MIGUEL (601368)**  
DR. BELDA BILBAO, LUIS MIGUEL  
CL NUEVA 13 C.P: 28670  
916163162

# NEUMOLOGÍA

**DRA. VILLA CORBATON, MARIA CARMEN (450947)**  
DRA. VILLA CORBATON, MARIA CARMEN  
CL TRAVESIA DE FUENTECILLA 3 C.P: 28670  
916165656

**IBERMEDIC VILLAVICIOSA (450947)**  
IBERMEDIC VILLAVICIOSA  
TR DE FUENTECILLA 3 C.P: 28670  
916165656

# NEUROLOGIA

**CENTRO DE REHABILITACION FISICA Y NEUROLOGICA GF (601368)**  
CENTRO DE REHABILITACION FISICA Y NEUROLOGICA GF  
CL NUEVA 13 C.P: 28670  
916163162

**DR. CRUZ VELARDE, JUAN A. (450947)**  
DR. CRUZ VELARDE, JUAN A.  
TR DE FUENTECILLA 3 C.P: 28670  
916165656

## NEUROLOGIA

**DR. PEÑA LLAMAS, ESTEBAN FRANCISCO (601368)**  
DR. PEÑA LLAMAS, ESTEBAN FRANCISCO  
CL NUEVA 13 C.P: 28670  
916163162

**IBERMEDIC VILLAVICIOSA (450947)**  
IBERMEDIC VILLAVICIOSA  
TR DE FUENTECILLA 3 C.P: 28670  
916165656

## OBSTETRICIA Y GINECOLOGÍA

**CENTRO DE REHABILITACION FISICA Y  
NEUROLOGICA GF (601368)**  
CENTRO DE REHABILITACION FISICA Y  
NEUROLOGICA GF  
CL NUEVA 13 C.P: 28670  
916163162

**DRA. ALONSO MANCUELLO, VIOLETA AMADA  
(450947)**  
DRA. ALONSO MANCUELLO, VIOLETA AMADA  
CL TRAVESIA DE FUENTECILLA 3 C.P: 28670  
916165656

**IBERMEDIC VILLAVICIOSA (450947)**  
IBERMEDIC VILLAVICIOSA  
TR DE FUENTECILLA 3 C.P: 28670  
916165656

## OFTALMOLOGIA

**DR. BENITEZ HERREROS, JAVIER (450947)**  
DR. BENITEZ HERREROS, JAVIER  
TR DE FUENTECILLA 3 C.P: 28670  
916165656

**IBERMEDIC VILLAVICIOSA (450947)**  
IBERMEDIC VILLAVICIOSA  
TR DE FUENTECILLA 3 C.P: 28670  
916165656

## OTORRINOLARINGOLOGÍA

**DRA. LOMBARDI MONTERO, ZENOBIA SUSANA  
(450947)**  
DRA. LOMBARDI MONTERO, ZENOBIA SUSANA  
CL TRAVESIA DE FUENTECILLA 3 C.P: 28670  
916165656

**IBERMEDIC VILLAVICIOSA (450947)**  
IBERMEDIC VILLAVICIOSA  
TR DE FUENTECILLA 3 C.P: 28670  
916165656

## PEDIATRIA

**DRA. MARTIN OLIVAR, LOURDES (450947)**  
DRA. MARTIN OLIVAR, LOURDES  
TR DE FUENTECILLA 3 C.P: 28670  
916165656

**IBERMEDIC VILLAVICIOSA (450947)**  
IBERMEDIC VILLAVICIOSA  
TR DE FUENTECILLA 3 C.P: 28670  
916165656

## PSICOLOGIA INFANTIL

**CENTRO DE REHABILITACION FISICA Y  
NEUROLOGICA GF (601368)**  
CENTRO DE REHABILITACION FISICA Y  
NEUROLOGICA GF  
CL NUEVA 13 C.P: 28670  
916163162

# PSICOLOGÍA



91 563 20 00 - 900 159 000

# PSIQUIATRIA

**DR. SANCHEZ GONZALEZ, ANTONIO (450947)**  
**DR. SANCHEZ GONZALEZ, ANTONIO**  
CL TRAVESIA DE FUENTECILLA 3 C.P: 28670  
916165656

**IBERMEDIC VILLAVICIOSA (450947)**  
**IBERMEDIC VILLAVICIOSA**  
TR DE FUENTECILLA 3 C.P: 28670  
916165656

# REHABILITACION

**CENTRO DE REHABILITACION FISICA Y NEUROLOGICA GF (601368)**  
**CENTRO DE REHABILITACION FISICA Y NEUROLOGICA GF**  
CL NUEVA 13 C.P: 28670  
916163162

**DRA. MACIAS MANZANARES, GLORIA (450947)**  
**DRA. MACIAS MANZANARES, GLORIA**  
CL TRAVESIA DE FUENTECILLA 3 C.P: 28670  
916165656

**IBERMEDIC VILLAVICIOSA (450947)**  
**IBERMEDIC VILLAVICIOSA**  
TR DE FUENTECILLA 3 C.P: 28670  
916165656

# REUMATOLOGIA

**DR. GOMERO NIÑO, ORLANDO (450947)**  
**DR. GOMERO NIÑO, ORLANDO**  
CL TRAVESIA DE FUENTECILLA 3 C.P: 28670  
916165656

**IBERMEDIC VILLAVICIOSA (450947)**  
**IBERMEDIC VILLAVICIOSA**  
TR DE FUENTECILLA 3 C.P: 28670  
916165656

# TRAUMATOLOGIA Y CIR.ORTOPEDICA

**DR. LUGUERA PEREZ, RICARDO RAFAEL (450947)**  
**DR. LUGUERA PEREZ, RICARDO RAFAEL**  
CL TRAVESIA DE FUENTECILLA 3 C.P: 28670  
916165656

**DR. ORTEGA MUÑOZ, GREGORIO (450947)**  
**DR. ORTEGA MUÑOZ, GREGORIO**  
CL TRAVESIA DE FUENTECILLA 3 C.P: 28670  
916165656

**IBERMEDIC VILLAVICIOSA (450947)**  
**IBERMEDIC VILLAVICIOSA**  
TR DE FUENTECILLA 3 C.P: 28670  
916165656

# UROLOGIA

**CENTRO DE REHABILITACION FISICA Y NEUROLOGICA GF (601368)**  
**CENTRO DE REHABILITACION FISICA Y NEUROLOGICA GF**  
CL NUEVA 13 C.P: 28670  
916163162

**DR. ARANCE GIL, IGNACIO (601368)**  
**DR. ARANCE GIL, IGNACIO**  
CL NUEVA 13 C.P: 28670  
916163162

# UROLOGIA

**DR. PASCUAL MATEO, CARLOS (450947)**  
**DR. PASCUAL MATEO, CARLOS**  
CL TRAVESIA DE FUENTECILLA 3 C.P: 28670  
916165656

**IBERMEDIC VILLAVICIOSA (450947)**  
**IBERMEDIC VILLAVICIOSA**  
TR DE FUENTECILLA 3 C.P: 28670  
916165656

**MADRID - MADRID**