

GUÍA MÉDICA

León

La Cariñoterapia a tu servicio



ÍNDICE

1. Información y Ayuda	3
2. ¿Cómo ir al médico con Aegon?	4
3. Cuadro Médico	5
Castilla y León	
• León	5





1 INFORMACIÓN Y AYUDA

En esta guía encontrarás los **centros y especialistas a los que tienes acceso a través de tu Seguro de Salud.**



SERVICIO TELEFÓNICO DE ASISTENCIA MÉDICA

91 563 20 00

24
HORAS

Allí, un equipo de profesionales **resolverá cualquier cuestión que tengas sobre enfermedades, síntomas o dudas sobre tu Seguro de Salud Aegon.**

**RECUERDA QUE PUEDES CONSULTAR EL CUADRO MÉDICO SIEMPRE
ACTUALIZADO EN NUESTRA PÁGINA WEB www.aegon.es
O REGISTRÁNDOTE EN clientes.aegon.es**



La información contenida en esta Guía Médica queda supeditada a las coberturas contratadas que **puedes consultar en las Condiciones Particulares y Generales de tu póliza y según el cuadro médico contratado.**

Queremos informarte de que **los datos de los médicos y centros incluidos en esta Guía pueden sufrir modificaciones a lo largo del tiempo y que dispones de tu cuadro médico siempre actualizado en tu área privada de cliente entrando en clientes.aegon.es o en la App Mi Aegon disponible para iOS y Android.**



2 ¿CÓMO IR AL MÉDICO CON AEGON?

1 ¿Sabes cómo ir al médico con Aegon?

1 ¿A qué médico voy?

Busca el médico más cercano en:

Nuestra Web
www.aegon.es

El Área Privada de Cliente
clientes.aegon.es

Llamando al
91 563 20 00
900 159 000

Con nuestra app
Mi Aegon

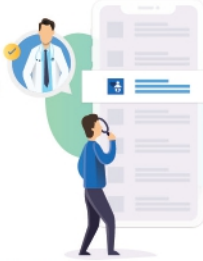

2 ¿Cuándo me viene mejor ir?

Llama al centro médico que mejor se adapte a ti y pide cita.

3 ¡Voy al médico!

Recuerda que necesitas llevar tu tarjeta de Aegon y tu DNI.



¿Tu médico te pide una prueba?

Es posible que necesites una autorización, número que te facilitaremos desde Aegon y deberás entregar al centro médico donde te vayas a realizar la prueba o intervención.

4 ¿Cómo puedo pedir una autorización?

Enviando un e-mail a
autorizaciones@aegon.es

En el Área Privada de Cliente
clientes.aegon.es

Llamando al teléfono
91 563 20 00 - 900 159 000

Con nuestra app
Mi Aegon

A través de WhatsApp
680 196 369

¿Qué puedes hacer en caso de urgencia médica?

Contactar con nuestro servicio de Asesoramiento Médico de Urgencias 24h.

91 563 20 00 - 900 159 000

A través de este servicio telefónico un médico valorará tus síntomas y determinará la mejor forma de actuar, pudiendo darse unos de los siguientes casos:



Marcar las pautas para tu recuperación



Enviar un médico a tu domicilio



Derivarte a un centro médico de urgencias



Gestionar tu traslado en ambulancia

3

5 ¿Qué datos necesito?



Número de volante



Fecha de la prueba



Nombre de la prueba



Centro que te pide la prueba



Centro donde te realizarás la prueba



Informe médico

Pide un informe médico antes de salir de la consulta, es posible que lo necesitemos para autorizar algunas pruebas o intervenciones médicas.

6 ¿Qué puede ocurrir?

Que tu prueba **no requiera autorización** y puedas ir al médico directamente con tu tarjeta y volante.



Que tu prueba **requiera autorización**. Es posible que te pidamos un informe médico y te indicaremos si tu prueba está aprobada o no.



Si no tuviéramos el centro o el médico al que quieres ir en nuestro cuadro, te daremos las alternativas que mejor se adapten a ti.



¿Qué es un informe médico?

El informe médico es un documento expedido por tu doctor con el objetivo de dejar constancia de tu estado de salud.

En el informe se indica el motivo por el que vas a consulta, la fecha en la que empezó tu dolencia, el tratamiento que tomas o que te prescriben y si necesitas hacerte alguna prueba médica antes de tu diagnóstico.

7 Voy a hacerme la prueba o intervención con mi tarjeta, volante y autorización.

Acudir a un centro médico de urgencias incluido dentro de tu cuadro médico:

Recuerda **llevar tu tarjeta sanitaria y tu DNI**; el centro médico te los solicitará para poder atenderte.



Asistencia en el extranjero:

Para saber qué pasos seguir y a qué centro médico dirigirte en caso de urgencia médica fuera de España, solo tienes que llamar al teléfono:

+34 917 221 777

Tienes hasta **15.000 € anuales** por asegurado con esta cobertura.

Descarga tu certificado de viaje en "Para mis viajes" dentro de tu Área Privada.



4



3 CUADRO MÉDICO

CASTILLA Y LEÓN LEÓN

CUADRO MÉDICO PROVINCIAL

21

ALERGOLOGIA

CLINICA SAN FRANCISCO GRUPO HM LEON (240043)
CLINICA SAN FRANCISCO GRUPO HM LEON
CL MARQUESES DE SAN ISIDRO 11 C.P: 24004
987251012

DR. VELEZ RUIZ DE LOBERA, ADOLFO (240065)
DR. VELEZ RUIZ DE LOBERA, ADOLFO
CL CARDENAL LANDAZURI 2 C.P: 24003
987830083

DRA. CALDERON RODRIGUEZ, SILVIA (240065)
DRA. CALDERON RODRIGUEZ, SILVIA
CL CARDENAL LANDAZURI 2 C.P: 24003
987830083

DRA. CAMAZON IZQUIERDO, BEATRIZ (240050)
DRA. CAMAZON IZQUIERDO, BEATRIZ
AV SAN IGNACIO DE LOYOLA 73 C.P: 24010
987232500

HM REGLA (240065)
HM REGLA
CL CARDENAL LANDAZURI 2 C.P: 24003
987830083

HOSPITAL SAN JUAN DE DIOS (240050)
HOSPITAL SAN JUAN DE DIOS
AV SAN IGNACIO DE LOYOLA 73 C.P: 24010
987232500

ANALISIS CLINICOS

CLINICA SAN FRANCISCO GRUPO HM LEON (240043)
CLINICA SAN FRANCISCO GRUPO HM LEON
CL MARQUESES DE SAN ISIDRO 11 C.P: 24004
987251012

EUROFINS MEGALAB LEON (240048)
EUROFINS MEGALAB LEON
CL CARDENAL LANDAZURI 2 C.P: 24003
987236900

HM REGLA (240065)
HM REGLA
CL CARDENAL LANDAZURI 2 C.P: 24003
987830083

HOSPITAL SAN JUAN DE DIOS (240050)
HOSPITAL SAN JUAN DE DIOS
AV SAN IGNACIO DE LOYOLA 73 C.P: 24010
987232500

LABORATORIO CIRIACO DIEZ (240048)
LABORATORIO CIRIACO DIEZ
CL GRAN VIA DE SAN MARCOS 3 C C.P: 24001
987224525

ANGIOLOGIA Y CIRUGIA VASCULAR

CLINICA SAN FRANCISCO GRUPO HM LEON (240043)
CLINICA SAN FRANCISCO GRUPO HM LEON
CL MARQUESES DE SAN ISIDRO 11 C.P: 24004
987251012

DR. VAQUERO MORILLO, FERNANDO CARLOS (240043)
DR. VAQUERO MORILLO, FERNANDO CARLOS
CL MARQUESES DE SAN ISIDRO 11 C.P: 24004
987251012

DRA. ARIAS BARDON, RAQUEL (240050)
DRA. ARIAS BARDON, RAQUEL
AV SAN IGNACIO DE LOYOLA 73 C.P: 24010
987232500

HOSPITAL SAN JUAN DE DIOS (240050)
HOSPITAL SAN JUAN DE DIOS
AV SAN IGNACIO DE LOYOLA 73 C.P: 24010
987232500

DR. ORTEGA MARTIN, JOSE MANUEL (240043)
DR. ORTEGA MARTIN, JOSE MANUEL
CL MARQUESES DE SAN ISIDRO 11 C.P: 24004
987251012

DR. ZORITA CALVO, ANDRES MANUEL (240043)
DR. ZORITA CALVO, ANDRES MANUEL
CL MARQUESES DE SAN ISIDRO 11 C.P: 24004
987251012

DRA. BALLESTEROS POMAR, MARTA (240050)
DRA. BALLESTEROS POMAR, MARTA
AV SAN IGNACIO DE LOYOLA 73 C.P: 24010
987232500

APARATO DIGESTIVO. PROCTOLOGIA

CLINICA SAN FRANCISCO GRUPO HM LEON (240043)
CLINICA SAN FRANCISCO GRUPO HM LEON
CL MARQUESES DE SAN ISIDRO 11 C.P: 24004
987251012

DR. MARTINEZ CRESPO, JULIO JESUS (240043)
DR. MARTINEZ CRESPO, JULIO JESUS
CL MARQUESES DE SAN ISIDRO 11 C.P: 24004
987251012

DR. VISO VIDAL, DAVID (240065)
DR. VISO VIDAL, DAVID
CL CARDENAL LANDAZURI 2 C.P: 24003
987830083

DRA. GONZALEZ GARCIA, DOLORES (240050)
DRA. GONZALEZ GARCIA, DOLORES
AV SAN IGNACIO DE LOYOLA 73 C.P: 24010
987232500

HM REGLA (240065)
HM REGLA
CL CARDENAL LANDAZURI 2 C.P: 24003
987830083

DR. ESPINEL DIEZ, JESUS (240043)
DR. ESPINEL DIEZ, JESUS
CL MARQUESES DE SAN ISIDRO 11 C.P: 24004
987202111

DR. VILLANUEVA PAVON, RAFAEL ARCANGEL (240065)
DR. VILLANUEVA PAVON, RAFAEL ARCANGEL
CL CARDENAL LANDAZURI 2 C.P: 24003
987830083

DRA. DOMINGUEZ CARBAJO, ANA BELEN (240043)
DRA. DOMINGUEZ CARBAJO, ANA BELEN
CL MARQUESES DE SAN ISIDRO 11 C.P: 24004
987251012

DRA. RODRIGUEZ MARTIN, LAURA (240043)
DRA. RODRIGUEZ MARTIN, LAURA
CL MARQUESES DE SAN ISIDRO 11 C.P: 24004
987251012

HOSPITAL SAN JUAN DE DIOS (240050)
HOSPITAL SAN JUAN DE DIOS
AV SAN IGNACIO DE LOYOLA 73 C.P: 24010
987232500

ATS

CLINICA SAN FRANCISCO GRUPO HM LEON (240043)
CLINICA SAN FRANCISCO GRUPO HM LEON
CL MARQUESES DE SAN ISIDRO 11 C.P: 24004
987251012

HM REGLA (240065)
HM REGLA
CL CARDENAL LANDAZURI 2 C.P: 24003
987830083

ATS

HOSPITAL SAN JUAN DE DIOS (240050)
HOSPITAL SAN JUAN DE DIOS
AV SAN IGNACIO DE LOYOLA 73 C.P: 24010
987232500

CARDIOLOGIA

CLINICA SAN FRANCISCO GRUPO HM LEON (240043)
CLINICA SAN FRANCISCO GRUPO HM LEON
CL MARQUESES DE SAN ISIDRO 11 C.P: 24004
987251012

DR. SIMARRO MARTIN-AMBROSIO, EUGENIO (240043)
DR. SIMARRO MARTIN-AMBROSIO, EUGENIO
CL MARQUESES DE SAN ISIDRO 11 C.P: 24004
987202111

DR. ALONSO RODRIGUEZ, DAVID (240065)
DR. ALONSO RODRIGUEZ, DAVID
CL CARDENAL LANDAZURI 2 C.P: 24003
987830083

DR. PRADA ALONSO, FERNANDO (240065)
DR. PRADA ALONSO, FERNANDO
CL CARDENAL LANDAZURI 2 C.P: 24003
987830083

HM REGLA (240065)
HM REGLA
CL CARDENAL LANDAZURI 2 C.P: 24003
987830083

CONSULTA DE CARDIOLOGIA DR. ESTEBAN GARCIA PORRERO (240069)
CONSULTA DE CARDIOLOGIA DR. ESTEBAN GARCIA PORRERO
AV REYES LEONESES, LOS 14 3º A C.P: 24008
987271420

DR. ALONSO ORCAJO, NORBERTO (240050)
DR. ALONSO ORCAJO, NORBERTO
AV SAN IGNACIO DE LOYOLA 73 C.P: 24010
987232500

DR. GONZALEZ REBOLLO, JOSE MARIA (240043)
DR. GONZALEZ REBOLLO, JOSE MARIA
CL MARQUESES DE SAN ISIDRO 11 C.P: 24004
987202111

DRA. ALVAREZ VICENTE, GLORIA MARIA (240050)
DRA. ALVAREZ VICENTE, GLORIA MARIA
AV SAN IGNACIO DE LOYOLA 73 C.P: 24010
987232500

HOSPITAL SAN JUAN DE DIOS (240050)
HOSPITAL SAN JUAN DE DIOS
AV SAN IGNACIO DE LOYOLA 73 C.P: 24010
987232500

CIRUGIA GENERAL Y AP. DIGESTIVO

CLINICA SAN FRANCISCO GRUPO HM LEON (240043)
CLINICA SAN FRANCISCO GRUPO HM LEON
CL MARQUESES DE SAN ISIDRO 11 C.P: 24004
987251012

DR. ELOSUA GONZALEZ, TOMAS (240065)
DR. ELOSUA GONZALEZ, TOMAS
CL CARDENAL LANDAZURI 2 C.P: 24003
987830083

DR. HERNANDEZ CORTES, JORGE (240043)
DR. HERNANDEZ CORTES, JORGE
CL MARQUESES DE SAN ISIDRO 11 C.P: 24004
987251012

DR. SANZ GUADARRAMA, OSCAR ANDRES (240043)
DR. SANZ GUADARRAMA, OSCAR ANDRES
CL MARQUESES DE SAN ISIDRO 11 C.P: 24004
987202111

DR. DIEZ GONZALEZ, PABLO (240065)
DR. DIEZ GONZALEZ, PABLO
CL CARDENAL LANDAZURI 2 C.P: 24003
987830083

DR. FERNANDEZ FUEYO, JESUS (240050)
DR. FERNANDEZ FUEYO, JESUS
AV SAN IGNACIO DE LOYOLA 73 C.P: 24010
987232500

DR. HERNANDEZ CORTES, JORGE A. (240050)
DR. HERNANDEZ CORTES, JORGE A.
AV SAN IGNACIO DE LOYOLA 73 C.P: 24010
987232500

DR. SILVA GONZALEZ, JESUS MANUEL (240050)
DR. SILVA GONZALEZ, JESUS MANUEL
AV SAN IGNACIO DE LOYOLA 73 C.P: 24010
987232500

CIRUGIA GENERAL Y AP. DIGESTIVO

DR. SIMO FERNANDEZ, VICENTE (240050)
DR. SIMO FERNANDEZ, VICENTE
AV SAN IGNACIO DE LOYOLA 73 C.P: 24010
987232500

HM REGLA (240065)
HM REGLA
CL CARDENAL LANDAZURI 2 C.P: 24003
987830083

HOSPITAL SAN JUAN DE DIOS (240050)
HOSPITAL SAN JUAN DE DIOS
AV SAN IGNACIO DE LOYOLA 73 C.P: 24010
987232500

CIRUGIA MAXILOFACIAL

CLINICA SAN FRANCISCO GRUPO HM LEON (240043)
CLINICA SAN FRANCISCO GRUPO HM LEON
CL MARQUESES DE SAN ISIDRO 11 C.P: 24004
987251012

DR. ALONSO VAQUERO, DAMIAN (240050)
DR. ALONSO VAQUERO, DAMIAN
AV SAN IGNACIO DE LOYOLA 73 C.P: 24010
987232500

DR. ALONSO VAQUERO, DAMIAN (240043)
DR. ALONSO VAQUERO, DAMIAN
CL MARQUESES DE SAN ISIDRO 11 C.P: 24004
987251012

DR. MARTIN-GRANIZO LOPEZ, RAFAEL (240065)
DR. MARTIN-GRANIZO LOPEZ, RAFAEL
CL CARDENAL LANDAZURI 2 C.P: 24003
987830083

DR. PELAEZ GARCIA, ALEJANDRO (240043)
DR. PELAEZ GARCIA, ALEJANDRO
CL MARQUESES DE SAN ISIDRO 11 C.P: 24004
987202111

DR. SANTOS OLLER, JUAN MARIA (240050)
DR. SANTOS OLLER, JUAN MARIA
AV SAN IGNACIO DE LOYOLA 73 C.P: 24010
987232500

HM REGLA (240065)
HM REGLA
CL CARDENAL LANDAZURI 2 C.P: 24003
987830083

HOSPITAL SAN JUAN DE DIOS (240050)
HOSPITAL SAN JUAN DE DIOS
AV SAN IGNACIO DE LOYOLA 73 C.P: 24010
987232500

CIRUGIA PEDIATRICA

CLINICA SAN FRANCISCO GRUPO HM LEON (240043)
CLINICA SAN FRANCISCO GRUPO HM LEON
CL MARQUESES DE SAN ISIDRO 11 C.P: 24004
987251012

DR. ARDELA DIAZ, ERICK (240043)
DR. ARDELA DIAZ, ERICK
CL MARQUESES DE SAN ISIDRO 11 C.P: 24004
987251012

CIRUGIA PLASTICA Y REPARADORA

CLINICA SAN FRANCISCO GRUPO HM LEON (240043)
CLINICA SAN FRANCISCO GRUPO HM LEON
CL MARQUESES DE SAN ISIDRO 11 C.P: 24004
987251012

DR. ALVAREZ GARCIA, RUBEN (240050)
DR. ALVAREZ GARCIA, RUBEN
AV SAN IGNACIO DE LOYOLA 73 C.P: 24010
987232500

DR. ALZAGA BORREGO, FRANCISCO (240050)
DR. ALZAGA BORREGO, FRANCISCO
AV SAN IGNACIO DE LOYOLA 73 C.P: 24010
987232500

DRA. BARRIO GONZALEZ, LETICIA (240050)
DRA. BARRIO GONZALEZ, LETICIA
AV SAN IGNACIO DE LOYOLA 73 C.P: 24010
987232500

HM REGLA (240065)
HM REGLA
CL CARDENAL LANDAZURI 2 C.P: 24003
987830083

HOSPITAL SAN JUAN DE DIOS (240050)
HOSPITAL SAN JUAN DE DIOS
AV SAN IGNACIO DE LOYOLA 73 C.P: 24010
987232500

DENSITOMETRIA



91 563 20 00 - 900 159 000

DERMATOLOGIA MEDICO-QUIRURGICA

DR. RUIZ CARRILLO RAMIREZ, GORKA (240065)

DR. RUIZ CARRILLO RAMIREZ, GORKA
CL CARDENAL LANDAZURI 2 C.P: 24003
987830083

DRA. LAMOCA MARTIN, MARTA (240050)

DRA. LAMOCA MARTIN, MARTA
AV SAN IGNACIO DE LOYOLA 73 C.P: 24010
987232500

HM REGLA (240065)

HM REGLA
CL CARDENAL LANDAZURI 2 C.P: 24003
987830083

HOSPITAL SAN JUAN DE DIOS (240050)

HOSPITAL SAN JUAN DE DIOS
AV SAN IGNACIO DE LOYOLA 73 C.P: 24010
987232500

DIAGNÓSTICO POR LA IMAGEN

CENTRO GINECOLOGICO DE LEON(HM SAN FRANCISCO) (240005)

CENTRO GINECOLOGICO DE LEON(HM SAN FRANCISCO)
CL MARQUES DE SAN ISIDRO 11 C.P: 24004
987251012

CLINICA SAN FRANCISCO GRUPO HM LEON (240043)

CLINICA SAN FRANCISCO GRUPO HM LEON
CL MARQUES DE SAN ISIDRO 11 C.P: 24004
987251012

DRA. ALVAREZ LOPEZ, YOLANDA (240065)

DRA. ALVAREZ LOPEZ, YOLANDA
CL CARDENAL LANDAZURI 2 C.P: 24003
987830083

HM REGLA (240065)

HM REGLA
CL CARDENAL LANDAZURI 2 C.P: 24003
987830083

HOSPITAL SAN JUAN DE DIOS (240050)

HOSPITAL SAN JUAN DE DIOS
AV SAN IGNACIO DE LOYOLA 73 C.P: 24010
987232500

ENDOCRINOLOGIA Y NUTRICION

CLINICA SAN FRANCISCO GRUPO HM LEON (240043)

CLINICA SAN FRANCISCO GRUPO HM LEON
CL MARQUES DE SAN ISIDRO 11 C.P: 24004
987251012

DR. CASTAÑÓN ALONSO, JAVIER (240065)

DR. CASTAÑÓN ALONSO, JAVIER
CL CARDENAL LANDAZURI 2 C.P: 24003
987830083

DR. VIDAL CASARIEGO, ALFONSO JOSE (240043)

DR. VIDAL CASARIEGO, ALFONSO JOSE
CL MARQUES DE SAN ISIDRO 11 C.P: 24004
987251012

DRA. ARIADEL COBO, DIANA GUADALUPE (240043)

DRA. ARIADEL COBO, DIANA GUADALUPE
CL MARQUES DE SAN ISIDRO 11 C.P: 24004
987251012

DRA. BALLESTEROS POMAR, MARIA DOLORES (240043)

DRA. BALLESTEROS POMAR, MARIA DOLORES
CL MARQUES DE SAN ISIDRO 11 C.P: 24004
987251012

DRA. GONZALEZ ARNAIZ, ELENA (240050)

DRA. GONZALEZ ARNAIZ, ELENA
AV SAN IGNACIO DE LOYOLA 73 C.P: 24010
987232500

ENDOCRINOLOGIA Y NUTRICION

HM REGLA (240065)

HM REGLA

CL CARDENAL LANDAZURI 2 C.P: 24003
987830083

HOSPITAL SAN JUAN DE DIOS (240050)

HOSPITAL SAN JUAN DE DIOS

AV SAN IGNACIO DE LOYOLA 73 C.P: 24010
987232500

ESTOMATOLOGIA-ODONTOLOGIA

CLINICA SAN FRANCISCO GRUPO HM LEON (240043)

CLINICA SAN FRANCISCO GRUPO HM LEON

CL MARQUESES DE SAN ISIDRO 11 C.P: 24004
987251012

DR. DEL CANTO ALVAREZ, VICTORIANO (240043)

DR. DEL CANTO ALVAREZ, VICTORIANO

CL MARQUESES DE SAN ISIDRO 11 C.P: 24004
987202111

DRA. CARRO SANCHEZ, EVA (240043)

DRA. CARRO SANCHEZ, EVA

CL MARQUESES DE SAN ISIDRO 11 C.P: 24004
987251012

FISIOTERAPIA



91 563 20 00 - 900 159 000

GERIATRIA

DR. AZAÑA FERNANDEZ, EDISON H. (240050)

DR. AZAÑA FERNANDEZ, EDISON H.

AV SAN IGNACIO DE LOYOLA 73 C.P: 24010
987232500

DRA. DAVILA BARBOZA, YANET R. (240050)

DRA. DAVILA BARBOZA, YANET R.

AV SAN IGNACIO DE LOYOLA 73 C.P: 24010
987232500

DRA. MARTIN PEREZ, ENCARNACION (240050)

DRA. MARTIN PEREZ, ENCARNACION

AV SAN IGNACIO DE LOYOLA 73 C.P: 24010
987232500

HOSPITAL SAN JUAN DE DIOS (240050)

HOSPITAL SAN JUAN DE DIOS

AV SAN IGNACIO DE LOYOLA 73 C.P: 24010
987232500

HEMATOLOGIA Y HEMOTERAPIA

CLINICA SAN FRANCISCO GRUPO HM LEON (240043)

CLINICA SAN FRANCISCO GRUPO HM LEON

CL MARQUESES DE SAN ISIDRO 11 C.P: 24004
987251012

DR. AHMADI SABBAGH, ABDOLAH (240065)

DR. AHMADI SABBAGH, ABDOLAH

CL CARDENAL LANDAZURI 2 C.P: 24003
987830083

DRA. CARREÑO LIZ, RUTH (240065)

DRA. CARREÑO LIZ, RUTH

CL CARDENAL LANDAZURI 2 C.P: 24003
987830083

HM REGLA (240065)

HM REGLA

CL CARDENAL LANDAZURI 2 C.P: 24003
987830083

HOSPITAL SAN JUAN DE DIOS (240050)

HOSPITAL SAN JUAN DE DIOS

AV SAN IGNACIO DE LOYOLA 73 C.P: 24010
987232500

LOGOPEDIA

CLINICA PSYTECO (240051)
CLINICA PSYTECO
CL LANCIA 3 2° DC C.P: 24004
987263288

HOSPITAL SAN JUAN DE DIOS (240050)
HOSPITAL SAN JUAN DE DIOS
AV SAN IGNACIO DE LOYOLA 73 C.P: 24010
987232500

HM REGLA (240065)
HM REGLA
CL CARDENAL LANDAZURI 2 C.P: 24003
987830083

SRA. OLMO PANIGUA, CRISTINA (240050)
SRA. OLMO PANIGUA, CRISTINA
AV SAN IGNACIO DE LOYOLA 73 C.P: 24010
987232500

MAMOGRAFIA

HM REGLA (240065)
HM REGLA
CL CARDENAL LANDAZURI 2 C.P: 24003
987830083

IDIAVAN (240068)
IDIAVAN
AV FACULTAD DE VETERINARIA 51 BJ C.P: 24004
987214930

HOSPITAL SAN JUAN DE DIOS (240050)
HOSPITAL SAN JUAN DE DIOS
AV SAN IGNACIO DE LOYOLA 73 C.P: 24010
987232500

MEDICINA GENERAL-MEDICINA FAMILIA

CLINICA SAN FRANCISCO GRUPO HM LEON (240043)
CLINICA SAN FRANCISCO GRUPO HM LEON
CL MARQUESES DE SAN ISIDRO 11 C.P: 24004
987251012

DR. BARTOLOME JUAREZ, ALBERTO (240065)
DR. BARTOLOME JUAREZ, ALBERTO
CL CARDENAL LANDAZURI 2 C.P: 24003
987830083

DR. CAMPO DIVI, CARLOS (240003)
DR. CAMPO DIVI, CARLOS
CL ALCAZAR DE TOLEDO 7 3 D C.P: 24001
679159569

DR. FERNANDEZ TORRES, ENRIQUE FRANCISCO (240043)
DR. FERNANDEZ TORRES, ENRIQUE FRANCISCO
CL MARQUESES DE SAN ISIDRO 11 C.P: 24004
987251012

DR. TORRES RANGEL, VICENTE PAUL (240065)
DR. TORRES RANGEL, VICENTE PAUL
CL CARDENAL LANDAZURI 2 C.P: 24003
987830083

CONSULTA MEDICINA GENERAL DR. LOPEZ RODRIGUEZ (240055)
CONSULTA MEDICINA GENERAL DR. LOPEZ RODRIGUEZ
CL ROLLO DE SANTA ANA 1 1° B C.P: 24006
987211111

DR. CALLEJA CANO, JUAN CARLOS (240065)
DR. CALLEJA CANO, JUAN CARLOS
CL CARDENAL LANDAZURI 2 C.P: 24003
987830083

DR. DE LUIS GONZALEZ, JOSE MANUEL (240065)
DR. DE LUIS GONZALEZ, JOSE MANUEL
CL CARDENAL LANDAZURI 2 C.P: 24003
987830083

DR. FONT SEIJAS, JOSE GREGORIO (240065)
DR. FONT SEIJAS, JOSE GREGORIO
CL CARDENAL LANDAZURI 2 C.P: 24003
987830083

DR. TORRES RANGEL, VICENTE PAUL (240065)
DR. TORRES RANGEL, VICENTE PAUL
CL CARDENAL LANDAZURI 2 C.P: 24003
987830083

MEDICINA GENERAL-MEDICINA FAMILIA

DRA. ANDRADE RUIZ, MIRNA AMELIA (240065)
DRA. ANDRADE RUIZ, MIRNA AMELIA
CL CARDENAL LANDAZURI 2 C.P: 24003
987830083

DRA. MARRERO ALMEIDA, FATIMA DOLORES (240050)
DRA. MARRERO ALMEIDA, FATIMA DOLORES
AV SAN IGNACIO DE LOYOLA 73 C.P: 24010
987232500

HM REGLA (240065)
HM REGLA
CL CARDENAL LANDAZURI 2 C.P: 24003
987830083

DRA. DEL VALLE SOTILLO PARRA, LEONELA (240065)
DRA. DEL VALLE SOTILLO PARRA, LEONELA
CL CARDENAL LANDAZURI 2 C.P: 24003
987830083

DRA. RENDON D'ANDREIS, ANDREA (240065)
DRA. RENDON D'ANDREIS, ANDREA
CL CARDENAL LANDAZURI 2 C.P: 24003
987830083

HOSPITAL SAN JUAN DE DIOS (240050)
HOSPITAL SAN JUAN DE DIOS
AV SAN IGNACIO DE LOYOLA 73 C.P: 24010
987232500

MEDICINA INTERNA

CLINICA SAN FRANCISCO GRUPO HM LEON (240043)
CLINICA SAN FRANCISCO GRUPO HM LEON
CL MARQUESES DE SAN ISIDRO 11 C.P: 24004
987251012

DR. BALAGUER GERMAN, JAVIER (240065)
DR. BALAGUER GERMAN, JAVIER
CL CARDENAL LANDAZURI 2 C.P: 24003
987830083

DR. MARCOS MARTINEZ, LUIS ANTONIO (240043)
DR. MARCOS MARTINEZ, LUIS ANTONIO
CL MARQUESES DE SAN ISIDRO 11 C.P: 24004
987251012

DRA. MARTINEZ PINTO, MARIA YOLANDA (240065)
DRA. MARTINEZ PINTO, MARIA YOLANDA
CL CARDENAL LANDAZURI 2 C.P: 24003
987830083

HM REGLA (240065)
HM REGLA
CL CARDENAL LANDAZURI 2 C.P: 24003
987830083

DR. ALVAREZ ALONSO, JOSE MANUEL (240043)
DR. ALVAREZ ALONSO, JOSE MANUEL
CL MARQUESES DE SAN ISIDRO 11 C.P: 24004
987251012

DR. FERNANDEZ RENEDO, CARLOS (240065)
DR. FERNANDEZ RENEDO, CARLOS
CL CARDENAL LANDAZURI 2 C.P: 24003
987830083

DR. RIERA HORTELANO, ROBERTO (240050)
DR. RIERA HORTELANO, ROBERTO
AV SAN IGNACIO DE LOYOLA 73 C.P: 24010
987232500

DRA. PALMIER PELAEZ, ESMERALDA (240050)
DRA. PALMIER PELAEZ, ESMERALDA
AV SAN IGNACIO DE LOYOLA 73 C.P: 24010
987232500

HOSPITAL SAN JUAN DE DIOS (240050)
HOSPITAL SAN JUAN DE DIOS
AV SAN IGNACIO DE LOYOLA 73 C.P: 24010
987232500

MEDICINA NUCLEAR

 91 563 20 00 - 900 159 000

NEFROLOGIA

CLINICA SAN FRANCISCO GRUPO HM LEON (240043)
CLINICA SAN FRANCISCO GRUPO HM LEON
CL MARQUESES DE SAN ISIDRO 11 C.P: 24004
987251012

DR. ESTIFAN KASABJI, GEORGE (240065)
DR. ESTIFAN KASABJI, GEORGE
CL CARDENAL LANDAZURI 2 C.P: 24003
987830083

DR. LEON GOMEZ, BENJAMIN (240043)
DR. LEON GOMEZ, BENJAMIN
CL MARQUESES DE SAN ISIDRO 11 C.P: 24004
987202111

HM REGLA (240065)
HM REGLA
CL CARDENAL LANDAZURI 2 C.P: 24003
987830083

DR. DE LEON GOMEZ, BENJAMIN (240050)
DR. DE LEON GOMEZ, BENJAMIN
AV SAN IGNACIO DE LOYOLA 73 C.P: 24010
987232500

DR. KASABJI, GEORGE ESTIFAN (240050)
DR. KASABJI, GEORGE ESTIFAN
AV SAN IGNACIO DE LOYOLA 73 C.P: 24010
987232500

DRA. LOPEZ ROBLES, ALEJANDRA (240043)
DRA. LOPEZ ROBLES, ALEJANDRA
CL MARQUESES DE SAN ISIDRO 11 C.P: 24004
987251012

HOSPITAL SAN JUAN DE DIOS (240050)
HOSPITAL SAN JUAN DE DIOS
AV SAN IGNACIO DE LOYOLA 73 C.P: 24010
987232500

NEUMOLOGÍA

CLINICA SAN FRANCISCO GRUPO HM LEON (240043)
CLINICA SAN FRANCISCO GRUPO HM LEON
CL MARQUESES DE SAN ISIDRO 11 C.P: 24004
987251012

DR. IGLESIA VELA, LUIS RICARDO (240050)
DR. IGLESIA VELA, LUIS RICARDO
AV SAN IGNACIO DE LOYOLA 73 C.P: 24010
987232500

DRA. LOPEZ GARAY, CARMEN (240065)
DRA. LOPEZ GARAY, CARMEN
CL CARDENAL LANDAZURI 2 C.P: 24003
987830083

DRA. SERRANO GUITIERREZ, VIRGINIA (240050)
DRA. SERRANO GUITIERREZ, VIRGINIA
AV SAN IGNACIO DE LOYOLA 73 C.P: 24010
987232500

HM REGLA (240065)
HM REGLA
CL CARDENAL LANDAZURI 2 C.P: 24003
987830083

DR. FERNANDEZ GARCIA, DOMINGO (240065)
DR. FERNANDEZ GARCIA, DOMINGO
CL CARDENAL LANDAZURI 2 C.P: 24003
987830083

DR. TAMAYO SICILIA, FRANCISCO JAVIER (240043)
DR. TAMAYO SICILIA, FRANCISCO JAVIER
CL MARQUESES DE SAN ISIDRO 11 C.P: 24004
987251012

DRA. SANCHEZ JUANES, MARIA JOSEFA (240043)
DRA. SANCHEZ JUANES, MARIA JOSEFA
CL MARQUESES DE SAN ISIDRO 11 C.P: 24004
987251012

DRA. SIERRA HERRANZ, LAURA (240065)
DRA. SIERRA HERRANZ, LAURA
CL CARDENAL LANDAZURI 2 C.P: 24003
987830083

HOSPITAL SAN JUAN DE DIOS (240050)
HOSPITAL SAN JUAN DE DIOS
AV SAN IGNACIO DE LOYOLA 73 C.P: 24010
987232500

NEUROCIRUGIA

CLINICA SAN FRANCISCO GRUPO HM LEON (240043)
CLINICA SAN FRANCISCO GRUPO HM LEON
CL MARQUESES DE SAN ISIDRO 11 C.P: 24004
987251012

DR. IBAÑEZ PLAGARO, FRANCISCO J. (240050)
DR. IBAÑEZ PLAGARO, FRANCISCO J.
AV SAN IGNACIO DE LOYOLA 73 C.P: 24010
987232500

NEUROCIROLOGIA

DR. MOSTAZA SAAVEDDRA, ANTONIO LUIS (240050)
DR. MOSTAZA SAAVEDDRA, ANTONIO LUIS
AV SAN IGNACIO DE LOYOLA 73 C.P: 24010
987232500

DR. QUEVEDO ORREGO, ESTEBAN (240043)
DR. QUEVEDO ORREGO, ESTEBAN
CL MARQUESES DE SAN ISIDRO 11 C.P: 24004
987251012

DR. ROBLA COSTALES, JAVIER (240043)
DR. ROBLA COSTALES, JAVIER
CL MARQUESES DE SAN ISIDRO 11 C.P: 24004
987202111

DR. VIÑUELA LOBO, JESUS (240043)
DR. VIÑUELA LOBO, JESUS
CL MARQUESES DE SAN ISIDRO 11 C.P: 24004
987251012

HOSPITAL SAN JUAN DE DIOS (240050)
HOSPITAL SAN JUAN DE DIOS
AV SAN IGNACIO DE LOYOLA 73 C.P: 24010
987232500

DR. PIÑA BATISTA, KELVIN MANUEL (240050)
DR. PIÑA BATISTA, KELVIN MANUEL
AV SAN IGNACIO DE LOYOLA 73 C.P: 24010
987232500

DR. ROBLA COSTALES, JAVIER (240065)
DR. ROBLA COSTALES, JAVIER
CL CARDENAL LANDAZURI 2 C.P: 24003
987830083

DR. VALLE FOLGUERAL, JOSE MANUEL (240050)
DR. VALLE FOLGUERAL, JOSE MANUEL
AV SAN IGNACIO DE LOYOLA 73 C.P: 24010
987232500

HM REGLA (240065)
HM REGLA
CL CARDENAL LANDAZURI 2 C.P: 24003
987830083

NEUROFISIOLOGÍA CLÍNICA

CLINICA SAN FRANCISCO GRUPO HM LEON (240043)
CLINICA SAN FRANCISCO GRUPO HM LEON
CL MARQUESES DE SAN ISIDRO 11 C.P: 24004
987251012

DRA. BARRAGAN MARIN, ANA ISABEL (240065)
DRA. BARRAGAN MARIN, ANA ISABEL
CL CARDENAL LANDAZURI 2 C.P: 24003
987830083

DRA. PEREZ ALVAREZ, ESPERANZA (240043)
DRA. PEREZ ALVAREZ, ESPERANZA
CL MARQUESES DE SAN ISIDRO 11 C.P: 24004
987251012

DRA. RODRIGUEZ PRIETO, DELIA (240043)
DRA. RODRIGUEZ PRIETO, DELIA
CL MARQUESES DE SAN ISIDRO 11 C.P: 24004
987251012

HOSPITAL SAN JUAN DE DIOS (240050)
HOSPITAL SAN JUAN DE DIOS
AV SAN IGNACIO DE LOYOLA 73 C.P: 24010
987232500

DR. PIQUERO FERNANDEZ, JOAQUIN (240065)
DR. PIQUERO FERNANDEZ, JOAQUIN
CL CARDENAL LANDAZURI 2 C.P: 24003
987830083

DRA. GARCIA GONZALEZ, M. ANGELES (240050)
DRA. GARCIA GONZALEZ, M. ANGELES
AV SAN IGNACIO DE LOYOLA 73 C.P: 24010
987232500

DRA. RODRIGUEZ PRIETO, DELIA (240050)
DRA. RODRIGUEZ PRIETO, DELIA
AV SAN IGNACIO DE LOYOLA 73 C.P: 24010
987232500

HM REGLA (240065)
HM REGLA
CL CARDENAL LANDAZURI 2 C.P: 24003
987830083

NEUROLOGIA

CLINICA SAN FRANCISCO GRUPO HM LEON (240043)
CLINICA SAN FRANCISCO GRUPO HM LEON
CL MARQUESES DE SAN ISIDRO 11 C.P: 24004
987251012

DR. LLAMAZARES DE LA FUENTE, OSCAR (240065)
DR. LLAMAZARES DE LA FUENTE, OSCAR
CL CARDENAL LANDAZURI 2 C.P: 24003
987830083

DRA. BARTOLOME ALBISTEGUI, MARIA TERESA (340088)
DRA. BARTOLOME ALBISTEGUI, MARIA TERESA
CL CARDENAL LANDAZURI 2 C.P: 24003
987830083

DR. ARES LUQUE, ADRIAN (240043)
DR. ARES LUQUE, ADRIAN
CL MARQUESES DE SAN ISIDRO 11 C.P: 24004
987251012

DR. LLAMAZARES DE LA FUENTE, OSCAR (240043)
DR. LLAMAZARES DE LA FUENTE, OSCAR
CL MARQUESES DE SAN ISIDRO 11 C.P: 24004
987251012

HM REGLA (240065)
HM REGLA
CL CARDENAL LANDAZURI 2 C.P: 24003
987830083

OBSTETRICIA Y GINECOLOGÍA

CENTRO GINECOLOGICO DE LEON(HM SAN FRANCISCO) (240005)
CENTRO GINECOLOGICO DE LEON(HM SAN FRANCISCO)
CL MARQUES DE SAN ISIDRO 11 C.P: 24004
987251012

DR. LAMOCA MARTIN, ANGEL (240050)
DR. LAMOCA MARTIN, ANGEL
AV SAN IGNACIO DE LOYOLA 73 C.P: 24010
987232500

DRA. ALIJA CASTRILLO, M^ªLUISA (240005)
DRA. ALIJA CASTRILLO, M^ªLUISA
CL MARQUES DE SAN ISIDRO 11 C.P: 24001
987215471

DRA. FERNANDEZ ALLER, NOELIA (240005)
DRA. FERNANDEZ ALLER, NOELIA
CL MARQUES DE SAN ISIDRO 11 C.P: 24004
987251012

DRA. SUAREZ ALVAREZ, BEATRIZ (240005)
DRA. SUAREZ ALVAREZ, BEATRIZ
CL MARQUES DE SAN ISIDRO 11 C.P: 24004
987251012

DR. GARRIDO GONZALEZ, FLORENTINO (240005)
DR. GARRIDO GONZALEZ, FLORENTINO
CL MARQUES DE SAN ISIDRO 11 C.P: 24001
987251012

DR. LAMOCA MARTIN, ANGEL (240050)
DR. LAMOCA MARTIN, ANGEL
AV SAN IGNACIO DE LOYOLA 73 C.P: 24010
987232500

DRA. CARAMEF FERNANDEZ, XUDITH (240005)
DRA. CARAMEF FERNANDEZ, XUDITH
CL MARQUES DE SAN ISIDRO 11 C.P: 24004
987251012

DRA. GARCIA FERREIRO, CARMEN CELINA (240005)
DRA. GARCIA FERREIRO, CARMEN CELINA
CL MARQUES DE SAN ISIDRO 11 C.P: 24004
987251012

HOSPITAL SAN JUAN DE DIOS (240050)
HOSPITAL SAN JUAN DE DIOS
AV SAN IGNACIO DE LOYOLA 73 C.P: 24010
987232500

OFTALMOLOGIA

CLINICA SAN FRANCISCO GRUPO HM LEON (240043)
CLINICA SAN FRANCISCO GRUPO HM LEON
CL MARQUESES DE SAN ISIDRO 11 C.P: 24004
987251012

DR. GARCIA ESTIBANEZ, SERGIO (240050)
DR. GARCIA ESTIBANEZ, SERGIO
AV SAN IGNACIO DE LOYOLA 73 C.P: 24010
987232500

OFTALMOLOGIA

DR. MAHAVE RUIZ, SERGIO (240050)
DR. MAHAVE RUIZ, SERGIO
AV SAN IGNACIO DE LOYOLA 73 C.P: 24010
987232500

DR. PEREZ MARTIN, SANTIAGO (240043)
DR. PEREZ MARTIN, SANTIAGO
CL MARQUESES DE SAN ISIDRO 11 C.P: 24004
987202111

DRA. GONZALEZ TORTOSA, EVA M. (240050)
DRA. GONZALEZ TORTOSA, EVA M.
AV SAN IGNACIO DE LOYOLA 73 C.P: 24010
987232500

DRA. VALLE FRANCO, CRISTINA (240065)
DRA. VALLE FRANCO, CRISTINA
CL CARDENAL LANDAZURI 2 C.P: 24003
987830083

HOSPITAL SAN JUAN DE DIOS (240050)
HOSPITAL SAN JUAN DE DIOS
AV SAN IGNACIO DE LOYOLA 73 C.P: 24010
987232500

DR. MARTINEZ FERNANDEZ, ANTONIO ROMAN (240065)
DR. MARTINEZ FERNANDEZ, ANTONIO ROMAN
CL CARDENAL LANDAZURI 2 C.P: 24003
987830083

DRA. CUESTA LASSO, MARTA MARIA (240065)
DRA. CUESTA LASSO, MARTA MARIA
CL CARDENAL LANDAZURI 2 C.P: 24003
987830083

DRA. SPAGNOLI SANTA CRUZ, NATALIA FRANCESCA (240065)
DRA. SPAGNOLI SANTA CRUZ, NATALIA FRANCESCA
CL CARDENAL LANDAZURI 2 C.P: 24003
987830083

HM REGLA (240065)
HM REGLA
CL CARDENAL LANDAZURI 2 C.P: 24003
987830083

ONCOLOGÍA MÉDICA

CLINICA SAN FRANCISCO GRUPO HM LEON (240043)
CLINICA SAN FRANCISCO GRUPO HM LEON
CL MARQUESES DE SAN ISIDRO 11 C.P: 24004
987251012

DRA. JUAN MARTINEZ, MARTA (240043)
DRA. JUAN MARTINEZ, MARTA
CL MARQUESES DE SAN ISIDRO 11 C.P: 24004
987251012

DR. PEREZ MANGA, GUMERSINDO (240043)
DR. PEREZ MANGA, GUMERSINDO
CL MARQUESES DE SAN ISIDRO 11 C.P: 24004
987251012

OTORRINOLARINGOLOGÍA

CLINICA SAN FRANCISCO GRUPO HM LEON (240043)
CLINICA SAN FRANCISCO GRUPO HM LEON
CL MARQUESES DE SAN ISIDRO 11 C.P: 24004
987251012

DR. CASA RODERA, PABLO (240050)
DR. CASA RODERA, PABLO
AV SAN IGNACIO DE LOYOLA 73 C.P: 24010
987232500

HM REGLA (240065)
HM REGLA
CL CARDENAL LANDAZURI 2 C.P: 24003
987830083

DR. ALVAREZ ALVAREZ, IGNACIO (240043)
DR. ALVAREZ ALVAREZ, IGNACIO
CL MARQUESES DE SAN ISIDRO 11 C.P: 24004
987251012

DR. DOMINGUEZ UGIDOS, LUIS JOSE (240065)
DR. DOMINGUEZ UGIDOS, LUIS JOSE
CL CARDENAL LANDAZURI 2 C.P: 24003
987830083

HOSPITAL SAN JUAN DE DIOS (240050)
HOSPITAL SAN JUAN DE DIOS
AV SAN IGNACIO DE LOYOLA 73 C.P: 24010
987232500

PEDIATRIA

CLINICA SAN FRANCISCO GRUPO HM LEON (240043)
CLINICA SAN FRANCISCO GRUPO HM LEON
CL MARQUESES DE SAN ISIDRO 11 C.P: 24004
987251012

DRA. BASTERRECHEA SAN GREGORIO, M^ª LUISA (240043)
DRA. BASTERRECHEA SAN GREGORIO, M^ª LUISA
CL MARQUESES DE SAN ISIDRO 11 C.P: 24004
987251012

HM OBRA HOSPITALARIA NTRA SRA DE REGLA (240058)
HM OBRA HOSPITALARIA NTRA SRA DE REGLA
CL CARDENAL LANDAZURI 2 C.P: 24003
987236900

HOSPITAL SAN JUAN DE DIOS (240050)
HOSPITAL SAN JUAN DE DIOS
AV SAN IGNACIO DE LOYOLA 73 C.P: 24010
987232500

DRA. BASTERRECHEA SAN GREGORIO, MARIA LUISA (240065)
DRA. BASTERRECHEA SAN GREGORIO, MARIA LUISA
CL CARDENAL LANDAZURI 2 C.P: 24003
987830083

DRA. COLINO GARCIA, ARANTZAZU (240043)
DRA. COLINO GARCIA, ARANTZAZU
CL MARQUESES DE SAN ISIDRO 11 C.P: 24004
987251012

HM REGLA (240065)
HM REGLA
CL CARDENAL LANDAZURI 2 C.P: 24003
987830083

PSICOLOGIA INFANTIL

CLINICA PSYTECO (240051)
CLINICA PSYTECO
CL LANCIA 3 2º DC C.P: 24004
987263288

PSICOLOGÍA

 91 563 20 00 - 900 159 000

PSIQUIATRIA

CLINICA SAN FRANCISCO GRUPO HM LEON (240043)
CLINICA SAN FRANCISCO GRUPO HM LEON
CL MARQUESES DE SAN ISIDRO 11 C.P: 24004
987251012

DRA. BRAVO DIAZ CANEJA, MARIA ENCINA (240065)
DRA. BRAVO DIAZ CANEJA, MARIA ENCINA
CL CARDENAL LANDAZURI 2 C.P: 24003
987830083

HM REGLA (240065)
HM REGLA
CL CARDENAL LANDAZURI 2 C.P: 24003
987830083

DR. VELILLA DIEZ, LUIS TOMAS (240043)
DR. VELILLA DIEZ, LUIS TOMAS
CL MARQUESES DE SAN ISIDRO 11 C.P: 24004
987251012

DRA. VILELLA MARTIN, CARMEN (240050)
DRA. VILELLA MARTIN, CARMEN
AV SAN IGNACIO DE LOYOLA 73 C.P: 24010
987232500

HOSPITAL SAN JUAN DE DIOS (240050)
HOSPITAL SAN JUAN DE DIOS
AV SAN IGNACIO DE LOYOLA 73 C.P: 24010
987232500

PSIQUIATRIA INFANTIL

HOSPITAL SAN JUAN DE DIOS (240050)
HOSPITAL SAN JUAN DE DIOS
AV SAN IGNACIO DE LOYOLA 73 C.P: 24010
987232500

REHABILITACION

CLINICA SAN FRANCISCO GRUPO HM LEON (240043)
CLINICA SAN FRANCISCO GRUPO HM LEON
CL MARQUESES DE SAN ISIDRO 11 C.P: 24004
987251012

HM REGLA (240065)
HM REGLA
CL CARDENAL LANDAZURI 2 C.P: 24003
987830083

DR. ALCOBA PEREZ, JOSE ANTONIO (240050)
DR. ALCOBA PEREZ, JOSE ANTONIO
AV SAN IGNACIO DE LOYOLA 73 C.P: 24010
987232500

HOSPITAL SAN JUAN DE DIOS (240050)
HOSPITAL SAN JUAN DE DIOS
AV SAN IGNACIO DE LOYOLA 73 C.P: 24010
987232500

REUMATOLOGIA

CLINICA SAN FRANCISCO GRUPO HM LEON (240043)
CLINICA SAN FRANCISCO GRUPO HM LEON
CL MARQUESES DE SAN ISIDRO 11 C.P: 24004
987251012

DR. GONZALEZ FERNANDEZ, ISMAEL (240043)
DR. GONZALEZ FERNANDEZ, ISMAEL
CL MARQUESES DE SAN ISIDRO 11 C.P: 24004
987202111

DRA. LOPEZ ROBLES, ALEJANDRA (240065)
DRA. LOPEZ ROBLES, ALEJANDRA
CL CARDENAL LANDAZURI 2 C.P: 24003
987830083

HM REGLA (240065)
HM REGLA
CL CARDENAL LANDAZURI 2 C.P: 24003
987830083

DR. GONZALEZ FERNANDEZ, ISMAEL (240065)
DR. GONZALEZ FERNANDEZ, ISMAEL
CL CARDENAL LANDAZURI 2 C.P: 24003
987830083

DRA. DIEZ ALVAREZ, MARIA ELVIRA (240043)
DRA. DIEZ ALVAREZ, MARIA ELVIRA
CL MARQUESES DE SAN ISIDRO 11 C.P: 24004
987251012

DRA. SIEIRO SANTOS, CRISTIANA ISABEL (240065)
DRA. SIEIRO SANTOS, CRISTIANA ISABEL
CL CARDENAL LANDAZURI 2 C.P: 24003
987830083

TRAUMATOLOGIA Y CIR.ORTOPEDICA

CLINICA SAN FRANCISCO GRUPO HM LEON (240043)
CLINICA SAN FRANCISCO GRUPO HM LEON
CL MARQUESES DE SAN ISIDRO 11 C.P: 24004
987251012

DR. FERNANDEZ HERNANDEZ, OSCAR (240045)
DR. FERNANDEZ HERNANDEZ, OSCAR
CL GRAN VIA DE SAN MARCOS 15 1° D C.P: 24001
987875240

DR. ALVAREZ POSADAS, JOSE IGNACIO (240065)
DR. ALVAREZ POSADAS, JOSE IGNACIO
CL CARDENAL LANDAZURI 2 C.P: 24003
987830083

DR. FERNANDEZ HERNANDEZ, OSCAR (240065)
DR. FERNANDEZ HERNANDEZ, OSCAR
CL CARDENAL LANDAZURI 2 C.P: 24003
987830083

TRAUMATOLOGIA Y CIR.ORTOPEDICA

DR. FERNANDEZ PUENTE, LUIS (240065)
DR. FERNANDEZ PUENTE, LUIS
CL CARDENAL LANDAZURI 2 C.P: 24003
987830083

DR. GERVAS ALCALAYA, LUIS TEODORO (240050)
DR. GERVAS ALCALAYA, LUIS TEODORO
AV SAN IGNACIO DE LOYOLA 73 C.P: 24010
987232500

DR. GONZALEZ-ARABIO SANDOVAL, DANIEL (240043)
DR. GONZALEZ-ARABIO SANDOVAL, DANIEL
CL MARQUESES DE SAN ISIDRO 11 C.P: 24004
987202111

DR. JUAREZ CORDERO, CARLOS (240043)
DR. JUAREZ CORDERO, CARLOS
CL MARQUESES DE SAN ISIDRO 11 C.P: 24004
987202111

DR. RODRIGUEZ GONZALEZ, ANTONIO (240065)
DR. RODRIGUEZ GONZALEZ, ANTONIO
CL CARDENAL LANDAZURI 2 C.P: 24003
987830083

DR. SANCHEZ LAZARO, JAIME A. (240050)
DR. SANCHEZ LAZARO, JAIME A.
AV SAN IGNACIO DE LOYOLA 73 C.P: 24010
987232500

DR. VILLAR PEREZ, JULIO ALFONSO (240065)
DR. VILLAR PEREZ, JULIO ALFONSO
CL CARDENAL LANDAZURI 2 C.P: 24003
987830083

HOSPITAL SAN JUAN DE DIOS (240050)
HOSPITAL SAN JUAN DE DIOS
AV SAN IGNACIO DE LOYOLA 73 C.P: 24010
987232500

DR. GAMAZO CABALLERO, LUIS ENRIQUE (240050)
DR. GAMAZO CABALLERO, LUIS ENRIQUE
AV SAN IGNACIO DE LOYOLA 73 C.P: 24010
987232500

DR. GONZALEZ GALLEGO, SERGIO (240043)
DR. GONZALEZ GALLEGO, SERGIO
CL MARQUESES DE SAN ISIDRO 11 C.P: 24004
987251012

DR. JUAREZ CORDERO, CARLOS (240065)
DR. JUAREZ CORDERO, CARLOS
CL CARDENAL LANDAZURI 2 C.P: 24003
987830083

DR. MENCIA BARRIO, RICARDO (240050)
DR. MENCIA BARRIO, RICARDO
AV SAN IGNACIO DE LOYOLA 73 C.P: 24010
987232500

DR. SALDAÑA DIAZ, ANDRES (240043)
DR. SALDAÑA DIAZ, ANDRES
CL MARQUESES DE SAN ISIDRO 11 C.P: 24004
987202111

DR. VILLALON ALONSO, MANUEL (240065)
DR. VILLALON ALONSO, MANUEL
CL CARDENAL LANDAZURI 2 C.P: 24003
987830083

HM REGLA (240065)
HM REGLA
CL CARDENAL LANDAZURI 2 C.P: 24003
987830083

URGENCIAS HOSPITALARIAS

 91 563 20 00 - 900 159 000

UROLOGIA

CLINICA SAN FRANCISCO GRUPO HM LEON (240043)
CLINICA SAN FRANCISCO GRUPO HM LEON
CL MARQUESES DE SAN ISIDRO 11 C.P: 24004
987251012

DR. CASASOLA CHAMORRO, JAVIER (240043)
DR. CASASOLA CHAMORRO, JAVIER
CL MARQUESES DE SAN ISIDRO 11 C.P: 24004
987251012

UROLOGIA

DR. DE ARRIBA ALONSO, MARIO (240065)
DR. DE ARRIBA ALONSO, MARIO
CL CARDENAL LANDAZURI 2 C.P: 24003
987830083

DR. GARCIA SANZ, MIGUEL - CENTRO MEDICO GRAN VIA (240070)
DR. GARCIA SANZ, MIGUEL - CENTRO MEDICO GRAN VIA
CL GRAN VIA DE SAN MARCOS 15 1º DC C.P: 24001
987875240

DR. RODRIGUEZ LAMELAS, JOSE MARIA (240065)
DR. RODRIGUEZ LAMELAS, JOSE MARIA
CL CARDENAL LANDAZURI 2 C.P: 24003
987830083

DR. SANZ RUIZ, ALEJANDRO (240043)
DR. SANZ RUIZ, ALEJANDRO
CL MARQUESES DE SAN ISIDRO 11 C.P: 24004
987202111

HOSPITAL SAN JUAN DE DIOS (240050)
HOSPITAL SAN JUAN DE DIOS
AV SAN IGNACIO DE LOYOLA 73 C.P: 24010
987232500

DR. GARCIA SANZ, MIGUEL (240065)
DR. GARCIA SANZ, MIGUEL
CL CARDENAL LANDAZURI 2 C.P: 24003
987830083

DR. GUTIERREZ CARRILLO, GONZALO (240065)
DR. GUTIERREZ CARRILLO, GONZALO
CL CARDENAL LANDAZURI 2 C.P: 24003
987830083

DR. SANZ RUIZ, ALEJANDRO (240065)
DR. SANZ RUIZ, ALEJANDRO
CL CARDENAL LANDAZURI 2 C.P: 24003
987830083

HM REGLA (240065)
HM REGLA
CL CARDENAL LANDAZURI 2 C.P: 24003
987830083

CUADRO MÉDICO PROVINCIAL

ASTORGA

ANALISIS CLINICOS

LABORATORIO JOSE LUIS CASTILLO (240048)

LABORATORIO JOSE LUIS CASTILLO

CL GARCIA PRIETO 6 C.P: 24700

987603130

ATS

SRA. ROJO CALDERON, ALBA MARIA (240060)

SRA. ROJO CALDERON, ALBA MARIA

CL SANTA LUCIA 6 C.P: 24700

987619350

FISIOTERAPIA



91 563 20 00 - 900 159 000

BAÑEZA (LA)

ATS

FISIOCLINICAS SIGLO XXI (240060)

FISIOCLINICAS SIGLO XXI

CL TENERIAS 16 C.P: 24750

987655256

FISIOTERAPIA



91 563 20 00 - 900 159 000

LEON

FISIOTERAPIA

MEDICINA GENERAL-MEDICINA FAMILIA

CONSULTA MEDICINA GENERAL DR. MAXIMINO GONZALEZ (240064)

CONSULTA MEDICINA GENERAL DR. MAXIMINO GONZALEZ

AV PADRE ISLA 53 PP E C.P: 24002
987220057

PSICOLOGÍA



91 563 20 00 - 900 159 000

UROLOGIA

CLINICA SAN FRANCISCO (240006)

CLINICA SAN FRANCISCO

CL MARQUESES DE SAN ISIDRO 11 C.P: 24004
987251012

PONFERRADA

ALERGOLOGIA

CLINICA RECOLETAS PONFERRADA (240067)

CLINICA RECOLETAS PONFERRADA

AV DE GALICIA 1 C.P: 24404
987423732

DRA. MEJIAS AFFINITO, ROSALIA PAOLA (240067)

DRA. MEJIAS AFFINITO, ROSALIA PAOLA

AV DE GALICIA 1 C.P: 24404
987423732

DR. VELEZ RUIZ DE LOBERA, ADOLFO (240026)

DR. VELEZ RUIZ DE LOBERA, ADOLFO

CL HOSPITAL 26 C.P: 24400
987409109

HOSPITAL DE LA REINA (240026)

HOSPITAL DE LA REINA

CL HOSPITAL 26 C.P: 24400
987409109

ANALISIS CLINICOS

CLINICA RECOLETAS PONFERRADA (240067)

CLINICA RECOLETAS PONFERRADA

AV DE GALICIA 1 C.P: 24404
987423732

LABORATORIO ANA M. PEREIRA (240048)

LABORATORIO ANA M. PEREIRA

AV DE LA PUEBLA 52 3 C.P: 24402
987403596

HOSPITAL DE LA REINA (240026)

HOSPITAL DE LA REINA

CL HOSPITAL 26 C.P: 24400
987409109

ANGIOLOGIA Y CIRUGIA VASCULAR

CLINICA RECOLETAS PONFERRADA (240067)

CLINICA RECOLETAS PONFERRADA

AV DE GALICIA 1 C.P: 24404

987423732

DRA. GONZALEZ FUEYO, MARIA JESUS (240026)

DRA. GONZALEZ FUEYO, MARIA JESUS

CL HOSPITAL 26 C.P: 24400

987409109

DR. FERNANDEZ SAMOS, RAFAEL (240067)

DR. FERNANDEZ SAMOS, RAFAEL

AV DE GALICIA 1 C.P: 24404

987423732

HOSPITAL DE LA REINA (240026)

HOSPITAL DE LA REINA

CL HOSPITAL 26 C.P: 24400

987409109

APARATO DIGESTIVO. PROCTOLOGIA

CLINICA RECOLETAS PONFERRADA (240067)

CLINICA RECOLETAS PONFERRADA

AV DE GALICIA 1 C.P: 24404

987423732

DR. MAHMOUD DAJIL, SALEH (240026)

DR. MAHMOUD DAJIL, SALEH

CL HOSPITAL 26 C.P: 24400

987409109

DR. URQUIZA CALVO, OSCAR ALVARO (240026)

DR. URQUIZA CALVO, OSCAR ALVARO

CL HOSPITAL 26 C.P: 24400

987409109

HOSPITAL DE LA REINA (240026)

HOSPITAL DE LA REINA

CL HOSPITAL 26 C.P: 24400

987409109

DR. KARPMAN NUREMBERG, GUILLERMO ENRIQUE (240026)

DR. KARPMAN NUREMBERG, GUILLERMO ENRIQUE

CL HOSPITAL 26 C.P: 24400

987409109

DR. PEREZ FERNANDEZ, RUBEN (240067)

DR. PEREZ FERNANDEZ, RUBEN

AV DE GALICIA 1 C.P: 24404

987423732

DRA. ALVAREZ GONZALEZ, SILVIA (240067)

DRA. ALVAREZ GONZALEZ, SILVIA

AV DE GALICIA 1 C.P: 24404

987423732

ATS

CLINICA RECOLETAS PONFERRADA (240067)

CLINICA RECOLETAS PONFERRADA

AV DE GALICIA 1 C.P: 24404

987423732

HOSPITAL DE LA REINA (240026)

HOSPITAL DE LA REINA

CL HOSPITAL 26 C.P: 24400

987409109

CARDIOLOGIA

CLINICA RECOLETAS PONFERRADA (240067)

CLINICA RECOLETAS PONFERRADA

AV DE GALICIA 1 C.P: 24404

987423732

DR. ALONSO RODRIGUEZ, DAVID (240026)

DR. ALONSO RODRIGUEZ, DAVID

CL HOSPITAL 26 C.P: 24400

987409109

DR. MAYORGA BAJO, ALFONSO (240067)

DR. MAYORGA BAJO, ALFONSO

AV DE GALICIA 1 C.P: 24404

987423732

DR. VEGA PRIMO, ALEJANDRO (240026)

DR. VEGA PRIMO, ALEJANDRO

CL HOSPITAL 26 C.P: 24400

987409109

DRA. MARTIN FERNANDEZ, JULIA MARIA (240067)

DRA. MARTIN FERNANDEZ, JULIA MARIA

AV DE GALICIA 1 C.P: 24404

987423732

DRA. MATEOS PEREZ, MARIA ASUNCION (240067)

DRA. MATEOS PEREZ, MARIA ASUNCION

AV DE GALICIA 1 C.P: 24404

987423732

CARDIOLOGIA

DRA. TUNDIDOR, ELENA (240026)
DRA. TUNDIDOR, ELENA
CL HOSPITAL 26 C.P: 24400
987409109

HOSPITAL DE LA REINA (240026)
HOSPITAL DE LA REINA
CL HOSPITAL 26 C.P: 24400
987409109

CIRUGIA GENERAL Y AP. DIGESTIVO

CLINICA RECOLETAS PONFERRADA (240067)
CLINICA RECOLETAS PONFERRADA
AV DE GALICIA 1 C.P: 24404
987423732

DR. ARES FARPON, FABIO (240067)
DR. ARES FARPON, FABIO
AV DE GALICIA 1 C.P: 24404
987423732

DR. CABRERA SANCHEZ, ANTONIO (240067)
DR. CABRERA SANCHEZ, ANTONIO
AV DE GALICIA 1 C.P: 24404
987423732

DR. GONZALEZ CRESPO, LUIS (240067)
DR. GONZALEZ CRESPO, LUIS
AV DE GALICIA 1 C.P: 24404
987423732

DR. HERNANDEZ CORTES, JORGE ALBERTO (240026)
DR. HERNANDEZ CORTES, JORGE ALBERTO
CL HOSPITAL 26 C.P: 24400
987409109

DRA. BERDEAL DIAZ, MARIA (240067)
DRA. BERDEAL DIAZ, MARIA
AV DE GALICIA 1 C.P: 24404
987423732

DRA. DE PAZ MONTEAGUDO, MARIA ANGELES (240067)
DRA. DE PAZ MONTEAGUDO, MARIA ANGELES
AV DE GALICIA 1 C.P: 24404
987423732

HOSPITAL DE LA REINA (240026)
HOSPITAL DE LA REINA
CL HOSPITAL 26 C.P: 24400
987409109

DENSITOMETRIA



91 563 20 00 - 900 159 000

DERMATOLOGIA MEDICO-QUIRURGICA

DR. GONZALEZ MONTERO, JOSE MARIA (240026)
DR. GONZALEZ MONTERO, JOSE MARIA
CL HOSPITAL 26 C.P: 24400
987409109

DR. SOTO MORAL, FRANCISCO (240026)
DR. SOTO MORAL, FRANCISCO
CL HOSPITAL 26 C.P: 24400
987409109

HOSPITAL DE LA REINA (240026)
HOSPITAL DE LA REINA
CL HOSPITAL 26 C.P: 24400
987409109

DIAGNÓSTICO POR LA IMAGEN

CLINICA RECOLETAS PONFERRADA (240067)
CLINICA RECOLETAS PONFERRADA
AV DE GALICIA 1 C.P: 24404
987423732

DR. ALBORS VALLS, LUIS LAZARO (240067)
DR. ALBORS VALLS, LUIS LAZARO
AV DE GALICIA 1 C.P: 24404
987423732

DIAGNÓSTICO POR LA IMAGEN

DR. PULPEIRO RIOS, JOSE RAMON (240067)

DR. PULPEIRO RIOS, JOSE RAMON

AV DE GALICIA 1 C.P: 24404
987423732

DRA. MONTENEGRO GAITE, MARIA TERESA (240067)

DRA. MONTENEGRO GAITE, MARIA TERESA

AV DE GALICIA 1 C.P: 24404
987423732

HOSPITAL DE LA REINA (240026)

HOSPITAL DE LA REINA

CL HOSPITAL 26 C.P: 24400
987409109

ENDOCRINOLOGIA Y NUTRICION

CLINICA RECOLETAS PONFERRADA (240067)

CLINICA RECOLETAS PONFERRADA

AV DE GALICIA 1 C.P: 24404
987423732

DR. PETEIRO GONZALEZ, DIEGO (240026)

DR. PETEIRO GONZALEZ, DIEGO

CL HOSPITAL 26 C.P: 24400
987409109

DRA. FERNANDEZ FERNANDEZ, ANGELINA MARTA (240026)

DRA. FERNANDEZ FERNANDEZ, ANGELINA MARTA

CL HOSPITAL 26 C.P: 24400
987409109

DRA. GONZALEZ ARNAIZ, ELENA (240067)

DRA. GONZALEZ ARNAIZ, ELENA

AV DE GALICIA 1 C.P: 24404
987423732

HOSPITAL DE LA REINA (240026)

HOSPITAL DE LA REINA

CL HOSPITAL 26 C.P: 24400
987409109

ESTOMATOLOGIA-ODONTOLOGIA

CLINICA LA PAZ (240033)

CLINICA LA PAZ

CL LA PAZ 7 1 C C.P: 24400
987404019

CLINICA ODONTOLOGICA DRA. SANDRA TERRON (240034)

CLINICA ODONTOLOGICA DRA. SANDRA TERRON

CL AVE MARIA 1 ET IZ C.P: 24402
987413806

FISIOTERAPIA



91 563 20 00 - 900 159 000

HEMATOLOGIA Y HEMOTERAPIA

CLINICA RECOLETAS PONFERRADA (240067)

CLINICA RECOLETAS PONFERRADA

AV DE GALICIA 1 C.P: 24404
987423732

DR. BARRANCO CHARRIS, EDGARDO (240026)

DR. BARRANCO CHARRIS, EDGARDO

CL HOSPITAL 26 C.P: 24400
987409109

DR. DE CABO LOPEZ, ERIK (240067)

DR. DE CABO LOPEZ, ERIK

AV DE GALICIA 1 C.P: 24404
987423732

DRA. CARREÑO LIZ, RUTH (240067)

DRA. CARREÑO LIZ, RUTH

AV DE GALICIA 1 C.P: 24404
987423732

HEMATOLOGIA Y HEMOTERAPIA

HOSPITAL DE LA REINA (240026)

HOSPITAL DE LA REINA

CL HOSPITAL 26 C.P: 24400

987409109

LOGOPEDIA

HOSPITAL DE LA REINA (240026)

HOSPITAL DE LA REINA

CL HOSPITAL 26 C.P: 24400

987409109

MAMOGRAFIA

CLINICA RECOLETAS PONFERRADA (240067)

CLINICA RECOLETAS PONFERRADA

AV DE GALICIA 1 C.P: 24404

987423732

HOSPITAL DE LA REINA (240026)

HOSPITAL DE LA REINA

CL HOSPITAL 26 C.P: 24400

987409109

MEDICINA GENERAL-MEDICINA FAMILIA

CLINICA RECOLETAS PONFERRADA (240067)

CLINICA RECOLETAS PONFERRADA

AV DE GALICIA 1 C.P: 24404

987423732

DR. MORILLO PARRA, MARTIN JAVIER (240067)

DR. MORILLO PARRA, MARTIN JAVIER

AV DE GALICIA 1 C.P: 24404

987423732

DR. RODRIGUEZ ARROYO, ALBERTO (240067)

DR. RODRIGUEZ ARROYO, ALBERTO

AV DE GALICIA 1 C.P: 24404

987423732

DR. ROJAS CASTELLANOS, ROGELIO (240067)

DR. ROJAS CASTELLANOS, ROGELIO

AV DE GALICIA 1 C.P: 24404

987423732

DRA. GOMEZ RODRIGUEZ, DIANA (240067)

DRA. GOMEZ RODRIGUEZ, DIANA

AV DE GALICIA 1 C.P: 24404

987423732

DRA. RODRIGUEZ PEREZ, MARIA ALITA (240067)

DRA. RODRIGUEZ PEREZ, MARIA ALITA

AV DE GALICIA 1 C.P: 24404

987423732

DRA. RODRIGUEZ SANTAMARIA, MARIA FERNANDA (240067)

DRA. RODRIGUEZ SANTAMARIA, MARIA FERNANDA

AV DE GALICIA 1 C.P: 24404

987423732

HOSPITAL DE LA REINA (240018)

HOSPITAL DE LA REINA

CL HOSPITAL 28 C.P: 24401

987409109

MEDICINA INTERNA

CLINICA RECOLETAS PONFERRADA (240067)

CLINICA RECOLETAS PONFERRADA

AV DE GALICIA 1 C.P: 24404

987423732

DR. BAHAMONDE CARRASCO, ALBERTO (240067)

DR. BAHAMONDE CARRASCO, ALBERTO

AV DE GALICIA 1 C.P: 24404

987423732

DR. HERNANDEZ BLANCO, FERNANDO (240067)

DR. HERNANDEZ BLANCO, FERNANDO

AV DE GALICIA 1 C.P: 24404

987423732

DR. POL ARIAS, ANTONIO (240067)

DR. POL ARIAS, ANTONIO

AV DE GALICIA 1 C.P: 24404

987423732

MEDICINA INTERNA

DRA. CABELLO MONTORO, ANTONIA MARIA (240026)

DRA. CABELLO MONTORO, ANTONIA MARIA
CL HOSPITAL 26 C.P: 24400
987409109

HOSPITAL DE LA REINA (240026)

HOSPITAL DE LA REINA
CL HOSPITAL 26 C.P: 24400
987409109

NEUROFISIOLOGÍA CLÍNICA

CLINICA RECOLETAS PONFERRADA (240067)

CLINICA RECOLETAS PONFERRADA

AV DE GALICIA 1 C.P: 24404
987423732

DR. RODRIGUEZ GOMEZ, FRANCISCO JAVIER (240067)

DR. RODRIGUEZ GOMEZ, FRANCISCO JAVIER
AV DE GALICIA 1 C.P: 24404
987423732

DR. RODRIGUEZ GOMEZ, JAVIER (240026)

DR. RODRIGUEZ GOMEZ, JAVIER

CL HOSPITAL 26 C.P: 24400
987409109

DR. VAZQUEZ FEITO, ARSENIO (240067)

DR. VAZQUEZ FEITO, ARSENIO

AV DE GALICIA 1 C.P: 24404
987423732

DR. VAZQUEZ, ARSENIO (240026)

DR. VAZQUEZ, ARSENIO

CL HOSPITAL 26 C.P: 24400
987409109

HOSPITAL DE LA REINA (240026)

HOSPITAL DE LA REINA

CL HOSPITAL 26 C.P: 24400
987409109

NEUROLOGIA

CLINICA RECOLETAS PONFERRADA (240067)

CLINICA RECOLETAS PONFERRADA

AV DE GALICIA 1 C.P: 24404
987423732

DRA. ANDRES CELDA, ROSARIO (240067)

DRA. ANDRES CELDA, ROSARIO

AV DE GALICIA 1 C.P: 24404
987423732

DRA. GONZALEZ FERNANDEZ, TAMARA (240067)

DRA. GONZALEZ FERNANDEZ, TAMARA

AV DE GALICIA 1 C.P: 24404
987423732

OBSTETRICIA Y GINECOLOGÍA

CLINICA RECOLETAS PONFERRADA (240067)

CLINICA RECOLETAS PONFERRADA

AV DE GALICIA 1 C.P: 24404
987423732

DR. KCAM GARCIA, GUSTAVO EDUARDO (240026)

DR. KCAM GARCIA, GUSTAVO EDUARDO

CL HOSPITAL 26 C.P: 24400
987409109

DRA. BARRIOS ALVAREZ, MARINA (240026)

DRA. BARRIOS ALVAREZ, MARINA

CL HOSPITAL 26 C.P: 24400
987409109

DRA. FAYA FERNANDEZ, PAULA (240067)

DRA. FAYA FERNANDEZ, PAULA

AV DE GALICIA 1 C.P: 24404
987423732

DRA. GONZALEZ LOPEZ, OLGA (240026)

DRA. GONZALEZ LOPEZ, OLGA

CL HOSPITAL 26 C.P: 24400
987409109

DRA. URIA TRABANCO, REBECA (240067)

DRA. URIA TRABANCO, REBECA

AV DE GALICIA 1 C.P: 24404
987423732

HOSPITAL DE LA REINA (240026)

HOSPITAL DE LA REINA

CL HOSPITAL 26 C.P: 24400
987409109

OFTALMOLOGIA

CLINICA DE PONFERRADA (240028)

CLINICA DE PONFERRADA
AV GALICIA 1 C.P: 24400
987423732

DR. HORCAS DE FRUTOS, JOSE JAVIER (240067)

DR. HORCAS DE FRUTOS, JOSE JAVIER
AV DE GALICIA 1 C.P: 24404
987423732

DR. PEREZ MADERA, ALBERTO (240026)

DR. PEREZ MADERA, ALBERTO
CL HOSPITAL 26 C.P: 24400
987409109

DRA. GUERRA CALLEJA, GLORIA (240067)

DRA. GUERRA CALLEJA, GLORIA
AV DE GALICIA 1 C.P: 24404
987423732

CLINICA RECOLETAS PONFERRADA (240067)

CLINICA RECOLETAS PONFERRADA
AV DE GALICIA 1 C.P: 24404
987423732

DR. LUEZAS MORCUENDE, JORGE JUAN (240067)

DR. LUEZAS MORCUENDE, JORGE JUAN
AV DE GALICIA 1 C.P: 24404
987423732

DRA. FERNANDEZ SANTOS, BEGOÑA (240026)

DRA. FERNANDEZ SANTOS, BEGOÑA
CL HOSPITAL 26 C.P: 24400
987409109

HOSPITAL DE LA REINA (240026)

HOSPITAL DE LA REINA
CL HOSPITAL 26 C.P: 24400
987409109

ONCOLOGIA RADIOTERAPICA



91 563 20 00 - 900 159 000

ONCOLOGÍA MÉDICA

CLINICA RECOLETAS PONFERRADA (240067)

CLINICA RECOLETAS PONFERRADA
AV DE GALICIA 1 C.P: 24404
987423732

DRA. NOGUERIDO CASTRO, ALBA (240067)

DRA. NOGUERIDO CASTRO, ALBA
AV DE GALICIA 1 C.P: 24404
987423732

OTORRINOLARINGOLOGÍA

CLINICA RECOLETAS PONFERRADA (240067)

CLINICA RECOLETAS PONFERRADA
AV DE GALICIA 1 C.P: 24404
987423732

DR. SAN ROMAN CARBAJO, JESUS (240067)

DR. SAN ROMAN CARBAJO, JESUS
AV DE GALICIA 1 C.P: 24404
987423732

DRA. GRANDA ROSALES, MONICA (240026)

DRA. GRANDA ROSALES, MONICA
CL HOSPITAL 26 C.P: 24400
987409109

DRA. MOTA ROJAS, XENIA IRAISA (240067)

DRA. MOTA ROJAS, XENIA IRAISA
AV DE GALICIA 1 C.P: 24404
987423732

DRA. SANDOVAL PACHECO, VILMA ESTELA (240067)

DRA. SANDOVAL PACHECO, VILMA ESTELA
AV DE GALICIA 1 C.P: 24404
987423732

HOSPITAL DE LA REINA (240026)

HOSPITAL DE LA REINA
CL HOSPITAL 26 C.P: 24400
987409109

PEDIATRIA

CLINICA RECOLETAS PONFERRADA (240067)

CLINICA RECOLETAS PONFERRADA
AV DE GALICIA 1 C.P: 24404
987423732

DR. ARIAS CONSUEGRA, MIGUEL ANGEL (240026)

DR. ARIAS CONSUEGRA, MIGUEL ANGEL
CL HOSPITAL 26 C.P: 24400
987409109

PEDIATRIA

DR. LOPEZ PACIOS, DEMETRIO (240026)
DR. LOPEZ PACIOS, DEMETRIO
CL HOSPITAL 26 C.P: 24400
987409109

DRA. MOSQUERA VILLAVERDE, CARMEN (240067)
DRA. MOSQUERA VILLAVERDE, CARMEN
AV DE GALICIA 1 C.P: 24404
987423732

DRA. BLANCO FRANCO, MARIA DE LA PAZ (240067)
DRA. BLANCO FRANCO, MARIA DE LA PAZ
AV DE GALICIA 1 C.P: 24404
987423732

HOSPITAL DE LA REINA (240026)
HOSPITAL DE LA REINA
CL HOSPITAL 26 C.P: 24400
987409109

PSICOLOGIA INFANTIL

HOSPITAL DE LA REINA (240026)
HOSPITAL DE LA REINA
CL HOSPITAL 26 C.P: 24400
987409109

PSICOLOGÍA



91 563 20 00 - 900 159 000

PSIQUIATRIA

DR. HURTADO, ALFONSO (240026)
DR. HURTADO, ALFONSO
CL HOSPITAL 26 C.P: 24400
987409109

HOSPITAL DE LA REINA (240026)
HOSPITAL DE LA REINA
CL HOSPITAL 26 C.P: 24400
987409109

PSIQUIATRIA INFANTIL

HOSPITAL DE LA REINA (240026)
HOSPITAL DE LA REINA
CL HOSPITAL 26 C.P: 24400
987409109

REHABILITACION

DR. PALOMO BARON, FRANCISCO (240026)
DR. PALOMO BARON, FRANCISCO
CL HOSPITAL 26 C.P: 24400
987409109

HOSPITAL DE LA REINA (240026)
HOSPITAL DE LA REINA
CL HOSPITAL 26 C.P: 24400
987409109

TRAUMATOLOGIA Y CIR.ORTOPEDICA

CLINICA EL PLANTIO (240049)
CLINICA EL PLANTIO
AV ESPAÑA 3 2º B C.P: 24402
987412595

CLINICA RECOLETAS PONFERRADA (240067)
CLINICA RECOLETAS PONFERRADA
AV DE GALICIA 1 C.P: 24404
987423732

TRAUMATOLOGIA Y CIR.ORTOPEDICA

DR. BACARIZA RASTROLLO, LUIS (240026)

DR. BACARIZA RASTROLLO, LUIS

CL HOSPITAL 26 C.P: 24400
987409109

DR. CASTRO CASTRO, ELISEO (240026)

DR. CASTRO CASTRO, ELISEO

CL HOSPITAL 26 C.P: 24400
987409109

DR. GOMEZ RODRIGUEZ, ALVARO (240067)

DR. GOMEZ RODRIGUEZ, ALVARO

AV DE GALICIA 1 C.P: 24404
987423732

DR. RUETE GIL, GORKA LUIS (240067)

DR. RUETE GIL, GORKA LUIS

AV DE GALICIA 1 C.P: 24404
987423732

DRA. NOVOA CORTIÑAS, MARTA (240067)

DRA. NOVOA CORTIÑAS, MARTA

AV DE GALICIA 1 C.P: 24404
987423732

HOSPITAL DE LA REINA (240026)

HOSPITAL DE LA REINA

CL HOSPITAL 26 C.P: 24400
987409109

DR. BETEGON NICOLAS, CIPRIANO JESUS (240067)

DR. BETEGON NICOLAS, CIPRIANO JESUS

AV DE GALICIA 1 C.P: 24404
987423732

DR. GARCIA PAINO, LUIS (240067)

DR. GARCIA PAINO, LUIS

AV DE GALICIA 1 C.P: 24404
987423732

DR. RODERO LOZANO, FERNANDO (240026)

DR. RODERO LOZANO, FERNANDO

CL HOSPITAL 26 C.P: 24400
987409109

DR. RUIZ VILLANUEVA, LUIS ANTONIO (240067)

DR. RUIZ VILLANUEVA, LUIS ANTONIO

AV DE GALICIA 1 C.P: 24404
987423732

DRA. SANTOS PERON, AGUEDA (240026)

DRA. SANTOS PERON, AGUEDA

CL HOSPITAL 26 C.P: 24400
987409109

URGENCIAS HOSPITALARIAS



91 563 20 00 - 900 159 000

UROLOGIA

CLINICA DE PONFERRADA (240062)

CLINICA DE PONFERRADA

AV DE GALICIA 1 C.P: 24400
987423732

DR. FERNANDEZ-SAMOS FERNANDEZ, DIEGO (240067)

DR. FERNANDEZ-SAMOS FERNANDEZ, DIEGO

AV DE GALICIA 1 C.P: 24404
987423732

DR. MIRANDA ARANZUBIA, OSCAR (240067)

DR. MIRANDA ARANZUBIA, OSCAR

AV DE GALICIA 1 C.P: 24404
987423732

DR. MONTERO FABUENA, RUBEN (240067)

DR. MONTERO FABUENA, RUBEN

AV DE GALICIA 1 C.P: 24404
987423732

CLINICA RECOLETAS PONFERRADA (240067)

CLINICA RECOLETAS PONFERRADA

AV DE GALICIA 1 C.P: 24404
987423732

DR. GOMEZ CISNEROS, SERGIO (240067)

DR. GOMEZ CISNEROS, SERGIO

AV DE GALICIA 1 C.P: 24404
987423732

DR. MIRANDA ARANZUBIA, OSCAR (240026)

DR. MIRANDA ARANZUBIA, OSCAR

CL HOSPITAL 26 C.P: 24400
987409109

DR. PINEDA MUNGIA, ALVARO MIGUEL (240067)

DR. PINEDA MUNGIA, ALVARO MIGUEL

AV DE GALICIA 1 C.P: 24404
987423732

UROLOGIA

DR. SIMBAÑA GARCIA, JHONNY (240067)
DR. SIMBAÑA GARCIA, JHONNY
AV DE GALICIA 1 C.P: 24404
987423732

DRA. MIGUELEZ MARTINEZ, LETICIA (240067)
DRA. MIGUELEZ MARTINEZ, LETICIA
AV DE GALICIA 1 C.P: 24404
987423732

DR. VIGGIANO, ANGELO (240026)
DR. VIGGIANO, ANGELO
CL HOSPITAL 26 C.P: 24400
987409109

HOSPITAL DE LA REINA (240026)
HOSPITAL DE LA REINA
CL HOSPITAL 26 C.P: 24400
987409109

VILLABLINO

FISIOTERAPIA

 91 563 20 00 - 900 159 000

MEDICINA GENERAL-MEDICINA FAMILIA

CLINICA SANTA BARBARA (240054)
CLINICA SANTA BARBARA
CL VEGA DEL PALO 7 2º A C.P: 24100
987472222

DRA. PELAEZ GARCIA, MARIA AURORA (240054)
DRA. PELAEZ GARCIA, MARIA AURORA
CL VEGA DEL PALO 7 2º A C.P: 24100
987472222

DR. LOPEZ MATO, JOSE MARIA (240054)
DR. LOPEZ MATO, JOSE MARIA
CL VEGA DEL PALO 7 2º A C.P: 24100
987472222