

GUÍA MÉDICA

Jaén

La Cariñoterapia a tu servicio



ÍNDICE

1. Información y Ayuda	3
2. ¿Cómo ir al médico con Aegon?	4
3. Cuadro Médico	5
ANDALUCÍA	
• Jaén	5





1 INFORMACIÓN Y AYUDA

En esta guía encontrarás los **centros y especialistas a los que tienes acceso a través de tu Seguro de Salud.**



SERVICIO TELEFÓNICO DE ASISTENCIA MÉDICA

91 563 20 00

24
HORAS

Allí, un equipo de profesionales **resolverá cualquier cuestión que tengas sobre enfermedades, síntomas o dudas sobre tu Seguro de Salud Aegon.**

**RECUERDA QUE PUEDES CONSULTAR EL CUADRO MÉDICO SIEMPRE
ACTUALIZADO EN NUESTRA PÁGINA WEB www.aegon.es
O REGISTRÁNDOTE EN clientes.aegon.es**



La información contenida en esta Guía Médica queda supeditada a las coberturas contratadas que **puedes consultar en las Condiciones Particulares y Generales de tu póliza y según el cuadro médico contratado.**

Queremos informarte de que **los datos de los médicos y centros incluidos en esta Guía pueden sufrir modificaciones a lo largo del tiempo y que dispones de tu cuadro médico siempre actualizado en tu área privada de cliente entrando en clientes.aegon.es o en la App Mi Aegon disponible para iOS y Android.**



2 ¿CÓMO IR AL MÉDICO CON AEGON?

1 ¿Sabes cómo ir al médico con Aegon?

1 ¿A qué médico voy?

Busca el médico más cercano en:

Nuestra Web
www.aegon.es

El Área Privada de Cliente
clientes.aegon.es

Llamando al
91 563 20 00
900 159 000

Con nuestra app
Mi Aegon

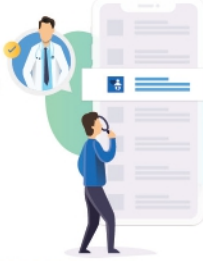

2 ¿Cuándo me viene mejor ir?

Llama al centro médico que mejor se adapte a ti y pide cita.

3 ¡Voy al médico!

Recuerda que necesitas llevar tu tarjeta de Aegon y tu DNI.



¿Tu médico te pide una prueba?

Es posible que necesites una autorización, número que te facilitaremos desde Aegon y deberás entregar al centro médico donde te vayas a realizar la prueba o intervención.

4 ¿Cómo puedo pedir una autorización?

Enviando un e-mail a
autorizaciones@aegon.es

En el Área Privada de Cliente
clientes.aegon.es

Llamando al teléfono
91 563 20 00 - 900 159 000

Con nuestra app
Mi Aegon

A través de WhatsApp
680 196 369

INCL. IFA. ENTREGA GRATUITA

5 ¿Qué datos necesito?

Número de volante

Fecha de la prueba

Nombre de la prueba

Centro que te pide la prueba

Centro donde te realizarás la prueba

Informe médico

Pide un informe médico antes de salir de la consulta, es posible que lo necesitemos para autorizar algunas pruebas o intervenciones médicas.

6 ¿Qué puede ocurrir?

Que tu prueba **no requiera autorización** y puedas ir al médico directamente con tu tarjeta y volante.



Que tu prueba **requiera autorización**. Es posible que te pidamos un informe médico y te indicaremos si tu prueba está aprobada o no.



Si no tuviéramos el centro o el médico al que quieres ir en nuestro cuadro, te daremos las alternativas que mejor se adapten a ti.



¿Qué es un informe médico?

El informe médico es un documento expedido por tu doctor con el objetivo de dejar constancia de tu estado de salud.

En el informe se indica el motivo por el que vas a consulta, la fecha en la que empezó tu dolencia, el tratamiento que tomas o que te prescriben y si necesitas hacerte alguna prueba médica antes de tu diagnóstico.

7 Voy a hacerme la prueba o intervención con mi tarjeta, volante y autorización.

¿Qué puedes hacer en caso de urgencia médica?

Contactar con nuestro servicio de Asesoramiento Médico de Urgencias 24h.

91 563 20 00 - 900 159 000

A través de este servicio telefónico un médico valorará tus síntomas y determinará la mejor forma de actuar, pudiendo darse unos de los siguientes casos:



Marcar las pautas para tu recuperación



Enviar un médico a tu domicilio



Derivarte a un centro médico de urgencias



Gestionar tu traslado en ambulancia

3

Acudir a un centro médico de urgencias incluido dentro de tu cuadro médico:

Recuerda **llevar tu tarjeta sanitaria y tu DNI**; el centro médico te los solicitará para poder atenderte.



Asistencia en el extranjero:

Para saber qué pasos seguir y a qué centro médico dirigirte en caso de urgencia médica fuera de España, solo tienes que llamar al teléfono:

+34 917 221 777

Tienes hasta **15.000 € anuales** por asegurado con esta cobertura.

Descarga tu certificado de viaje en "Para mis viajes" dentro de tu Área Privada.



4



3 CUADRO MÉDICO

ANDALUCÍA JAÉN

CUADRO MÉDICO PROVINCIAL

18

ALERGOLOGIA

CENTRO MEDICO QUIRONSALUD JAEN (230734)
CENTRO MEDICO QUIRONSALUD JAEN
AV DEL EJERCITO ESPAÑOL 17 C.P: 23005
953299803

DR. AMO VAZQUEZ DE LA TORRE, ALVARO (230734)
DR. AMO VAZQUEZ DE LA TORRE, ALVARO
AV DEL EJERCITO ESPAÑOL 17 C.P: 23005
953299803

DRA. CAÑADA PEÑA, CARMEN LAURA (230697)
DRA. CAÑADA PEÑA, CARMEN LAURA
CL DEL OBISPO ESTÚÑIGA 7 C.P: 23007
953244223

M CLINICA SALUD Y BIENESTAR (230697)
M CLINICA SALUD Y BIENESTAR
CL DEL OBISPO ESTÚÑIGA 7 C.P: 23007
953244223

ANALISIS CLINICOS

ALMAZAN Y ALONSO (ANALISIS CLINICOS) (230632)
ALMAZAN Y ALONSO (ANALISIS CLINICOS)
AV DE MADRID 10 BJ C.P: 23003
953254848

DR. LUNA FANTONI, ANTONIO (230311)
DR. LUNA FANTONI, ANTONIO
PS DE LA ESTACION 40 C.P: 23008
953250440

DRA. COBO LOPEZ, ESTHER (230518)
DRA. COBO LOPEZ, ESTHER
AV MADRID 7 3 D C.P: 23003
609329097

SANATORIO CRISTO REY (230311)
SANATORIO CRISTO REY
PS DE LA ESTACION 40 C.P: 23008
953250440

SANATORIO CRISTO REY (230650)
SANATORIO CRISTO REY
PS DE LA ESTACION 40 C.P: 23008
902525500

ANGIOLOGIA Y CIRUGIA VASCULAR

CENTRO MEDICO QUIRONSALUD JAEN (230734)
CENTRO MEDICO QUIRONSALUD JAEN
AV DEL EJERCITO ESPAÑOL 17 C.P: 23005
953299803

CLINICA EL ROCIO (230687)
CLINICA EL ROCIO
CL PASEO DE LA ESTACION 18 2º C.P: 23007
953294105

ANGIOLOGIA Y CIRUGIA VASCULAR

DR. COBO PICON, LUIS (230732)
DR. COBO PICON, LUIS
CR DE CORDOBA O C.P: 23005
953275565

DR. COBO RODRIGUEZ-PELAEZ, GREGORIO (230732)
DR. COBO RODRIGUEZ-PELAEZ, GREGORIO
CR DE CORDOBA O C.P: 23005
953275565

DR. GALAN ZAFRA, MOISES (230734)
DR. GALAN ZAFRA, MOISES
AV DEL EJERCITO ESPAÑOL 17 C.P: 23005
953299803

HOSPITAL METROPOLITANO DE JAEN (230732)
HOSPITAL METROPOLITANO DE JAEN
CR DE CORDOBA O C.P: 23005
953275565

APARATO DIGESTIVO. PROCTOLOGIA

DR. LUNA FANTONI, ANTONIO (230311)
DR. LUNA FANTONI, ANTONIO
PS DE LA ESTACION 40 C.P: 23008
953250440

DR. MOLES GALLARDO, JOSE FELIX (230732)
DR. MOLES GALLARDO, JOSE FELIX
CR DE CORDOBA O C.P: 23005
953275565

DR. RAMOS LORA, MANUEL (230732)
DR. RAMOS LORA, MANUEL
CR DE CORDOBA O C.P: 23005
953275565

DR. SERRANO GONZALEZ, MANUEL (230624)
DR. SERRANO GONZALEZ, MANUEL
CL ENRIQUE PONCE 5 1 D C.P: 23006
953258180

DR. VAZQUEZ MORON, JUAN MARIA (230732)
DR. VAZQUEZ MORON, JUAN MARIA
CR DE CORDOBA O C.P: 23005
953275565

HOSPITAL METROPOLITANO DE JAEN (230732)
HOSPITAL METROPOLITANO DE JAEN
CR DE CORDOBA O C.P: 23005
953275565

SANATORIO CRISTO REY (230679)
SANATORIO CRISTO REY
CL CRISTO REY 11 C.P: 23008
953940950

SANATORIO CRISTO REY (230311)
SANATORIO CRISTO REY
PS DE LA ESTACION 40 C.P: 23008
953250440

ATS

CENTRO MEDICO QUIRONSALUD JAEN (230734)
CENTRO MEDICO QUIRONSALUD JAEN
AV DEL EJERCITO ESPAÑOL 17 C.P: 23005
953299803

CLINICA VITAUDIO (230685)
CLINICA VITAUDIO
AV DE ANDALUCIA 2 BJ C.P: 23006
953047577

CLINICA VITAUDIO (230685)
CLINICA VITAUDIO
PZ DE LA CONSTITUCION 12 BJ C.P: 23001
953221428

DR. LILLO BRAVO, JOSE ANTONIO (230732)
DR. LILLO BRAVO, JOSE ANTONIO
CR DE CORDOBA O C.P: 23005
953275565

HOSPITAL METROPOLITANO DE JAEN (230732)
HOSPITAL METROPOLITANO DE JAEN
CR DE CORDOBA O C.P: 23005
953275565

M CLINICA SALUD Y BIENESTAR (230697)
M CLINICA SALUD Y BIENESTAR
CL DEL OBISPO ESTUÑIGA 7 C.P: 23007
953244223

SANATORIO CRISTO REY (230311)
SANATORIO CRISTO REY
PS DE LA ESTACION 40 C.P: 23008
953250440

SR. GODINO ORDOÑEZ, MIGUEL ANGEL (230732)
SR. GODINO ORDOÑEZ, MIGUEL ANGEL
CR DE CORDOBA O C.P: 23005
953275565

ATS

SRA. ESPINOSA DOMINGUEZ, PATRICIA (230685)
SRA. ESPINOSA DOMINGUEZ, PATRICIA
PZ DE LA CONSTITUCION 12 C.P: 23001
953221428

SRA. GALAN LLAMAS, MARTA (230734)
SRA. GALAN LLAMAS, MARTA
AV DEL EJERCITO ESPAÑOL 17 C.P: 23005
953299803

SRA. ESPINOSA, PATRICIA (230685)
SRA. ESPINOSA, PATRICIA
PS ESTACION 12 BJ C.P: 23001
953221428

CARDIOLOGIA

CENTRO MEDICO QUIRONSAJUD JAEN (230734)
CENTRO MEDICO QUIRONSAJUD JAEN
AV DEL EJERCITO ESPAÑOL 17 C.P: 23005
953299803

CLINICA VITAUDIO (230685)
CLINICA VITAUDIO
PZ DE LA CONSTITUCION 12 BJ C.P: 23001
953221428

DR. FERNANDEZ ANGUITA, MANUEL (230734)
DR. FERNANDEZ ANGUITA, MANUEL
AV DEL EJERCITO ESPAÑOL 17 C.P: 23005
953299803

DR. POUSIBET SANFELIU, HIPOLITO (230732)
DR. POUSIBET SANFELIU, HIPOLITO
CR DE CORDOBA 0 C.P: 23005
953275565

SANATORIO CRISTO REY (230311)
SANATORIO CRISTO REY
PS DE LA ESTACION 40 C.P: 23008
953250440

CLINICA VITAUDIO (230685)
CLINICA VITAUDIO
AV DE ANDALUCIA 2 BJ C.P: 23006
953047577

DR. ARMENTEROS LECHUGA, JUAN BAUTISTA (230361)
DR. ARMENTEROS LECHUGA, JUAN BAUTISTA
AV EJERCITO ESPAÑOL 16 BJ C.P: 23007
953255959

DR. LUNA FANTONI, ANTONIO (230311)
DR. LUNA FANTONI, ANTONIO
PS DE LA ESTACION 40 C.P: 23008
953250440

HOSPITAL METROPOLITANO DE JAEN (230732)
HOSPITAL METROPOLITANO DE JAEN
CR DE CORDOBA 0 C.P: 23005
953275565

SANATORIO CRISTO REY (230635)
SANATORIO CRISTO REY
PS DE LA ESTACION 40 C.P: 23008
953250440

CIRUGIA GENERAL Y AP. DIGESTIVO

CENTRO MEDICO QUIRONSAJUD JAEN (230734)
CENTRO MEDICO QUIRONSAJUD JAEN
AV DEL EJERCITO ESPAÑOL 17 C.P: 23005
953299803

DR. GOMEZ ORTEGA, ANTONIO (230675)
DR. GOMEZ ORTEGA, ANTONIO
CL DR. EDUARDO GARCIA-TRIVIÑO LOPEZ 8 1º K C.P:
23008
953260306

DR. ORTEGA HIGUERUELO, RUBEN (230732)
DR. ORTEGA HIGUERUELO, RUBEN
CR DE CORDOBA 0 C.P: 23005
953275565

DE. JIMENEZ ARMENTEROS, FRANCISCO MIGUEL (230311)
DE. JIMENEZ ARMENTEROS, FRANCISCO MIGUEL
PS DE LA ESTACION 40 C.P: 23001
953250440

DR. GONZALEZ FENIZI, ALBERTO UBALDO (230732)
DR. GONZALEZ FENIZI, ALBERTO UBALDO
CR DE CORDOBA 0 C.P: 23005
953275565

DR. RUIZ RABELO, JUAN FRANCISCO (230734)
DR. RUIZ RABELO, JUAN FRANCISCO
AV DEL EJERCITO ESPAÑOL 17 C.P: 23005
953299803

CIRUGIA GENERAL Y AP. DIGESTIVO

HOSPITAL METROPOLITANO DE JAEN (230732)
HOSPITAL METROPOLITANO DE JAEN
CR DE CORDOBA 0 C.P: 23005
953275565

SANATORIO CRISTO REY (230311)
SANATORIO CRISTO REY
PS DE LA ESTACION 40 C.P: 23008
953250440

CIRUGIA MAXILOFACIAL

CENTRO MEDICO QUIRONSALUD JAEN (230734)
CENTRO MEDICO QUIRONSALUD JAEN
AV DEL EJERCITO ESPAÑOL 17 C.P: 23005
953299803

DR. ACEBAL BLANCO, FAUSTINO (230540)
DR. ACEBAL BLANCO, FAUSTINO
CL EXTREMADURA 2 4 I C.P: 23009
953084444

DR. AUGUSTIN CORDOVILLA, JOSE EDUARDO (230732)
DR. AUGUSTIN CORDOVILLA, JOSE EDUARDO
CR DE CORDOBA 0 C.P: 23005
953275565

HOSPITAL METROPOLITANO DE JAEN (230732)
HOSPITAL METROPOLITANO DE JAEN
CR DE CORDOBA 0 C.P: 23005
953275565

CIRUGIA PEDIATRICA

CENTRO MEDICO QUIRONSALUD JAEN (230734)
CENTRO MEDICO QUIRONSALUD JAEN
AV DEL EJERCITO ESPAÑOL 17 C.P: 23005
953299803

CIRUGIA PLASTICA Y REPARADORA

DR. MERLO MORALES, ANDRES (230732)
DR. MERLO MORALES, ANDRES
CR DE CORDOBA 0 C.P: 23005
953275565

DR. PEREZ GUIADO ROSA, JOAQUIN (230732)
DR. PEREZ GUIADO ROSA, JOAQUIN
CR DE CORDOBA 0 C.P: 23005
953275565

DRA. HUERTAS BUENO, CARMEN (230732)
DRA. HUERTAS BUENO, CARMEN
CR DE CORDOBA 0 C.P: 23005
953275565

DRA. HUERTAS BUENO, CARMEN (POLICLINICA JAEN) (230538)
DRA. HUERTAS BUENO, CARMEN (POLICLINICA JAEN)
AV DE MADRID 66 C.P: 23008
953275565

HOSPITAL METROPOLITANO DE JAEN (230732)
HOSPITAL METROPOLITANO DE JAEN
CR DE CORDOBA 0 C.P: 23005
953275565

DENSITOMETRIA



91 563 20 00 - 900 159 000

DERMATOLOGIA MEDICO-QUIRURGICA

CENTRO MEDICO QUIRONSALUD JAEN (230734)
CENTRO MEDICO QUIRONSALUD JAEN
AV DEL EJERCITO ESPAÑOL 17 C.P: 23005
953299803

DR. TOLEDO PASTRANA, TOMAS (230734)
DR. TOLEDO PASTRANA, TOMAS
AV DEL EJERCITO ESPAÑOL 17 C.P: 23005
953299803

DRA. MONTERO VILCHEZ, TRINIDAD (230732)
DRA. MONTERO VILCHEZ, TRINIDAD
CR DE CORDOBA 0 C.P: 23005
953275565

DR. PASCUAL NAVAS, LEONCIO (230082)
DR. PASCUAL NAVAS, LEONCIO
AV DE ANDALUCIA 26 EN C.P: 23006
953256251

DRA. JOSE ESPIÑEIRA CARMONA, MARIA (230734)
DRA. JOSE ESPIÑEIRA CARMONA, MARIA
AV DEL EJERCITO ESPAÑOL 17 C.P: 23005
953299803

HOSPITAL METROPOLITANO DE JAEN (230732)
HOSPITAL METROPOLITANO DE JAEN
CR DE CORDOBA 0 C.P: 23005
953275565

DIAGNÓSTICO POR LA IMAGEN

CLINICA LAS NIEVES (230590)
CLINICA LAS NIEVES
CL CARMELO TORRES 2 C.P: 23007
953275601

COMUNIDAD DE BIENES GALVAN-CORDON (DR. GALVAN) (230032)
COMUNIDAD DE BIENES GALVAN-CORDON (DR. GALVAN)
PS ESTACION 23 C.P: 23001
953258015

DR. GALVAN SANCHEZ, JULIO (230032)
DR. GALVAN SANCHEZ, JULIO
PS ESTACION 23 C.P: 23001
953258015

DR. LUNA FANTONI, ANTONIO (230311)
DR. LUNA FANTONI, ANTONIO
PS DE LA ESTACION 40 C.P: 23008
953250440

SANATORIO CRISTO REY (230311)
SANATORIO CRISTO REY
PS DE LA ESTACION 40 C.P: 23008
953250440

SERVICIO DE RADIOLOGIA COMPUTORIZADA SERCOSA (230332)
SERVICIO DE RADIOLOGIA COMPUTORIZADA SERCOSA
CL CARMELO TORRES 2 C.P: 23008
953275601

COMUNIDAD DE BIENES CORDON-GALVAN (DR. CORDON) (230032)
COMUNIDAD DE BIENES CORDON-GALVAN (DR. CORDON)
PS ESTACION 23 C.P: 23001
953258015

COMUNIDAD DE BIENES GALVAN-MOYA (230032)
COMUNIDAD DE BIENES GALVAN-MOYA
PS ESTACION 23 C.P: 23001
953258015

DR. GUERRERO BRAVO, JUAN DIEGO (230732)
DR. GUERRERO BRAVO, JUAN DIEGO
CR DE CORDOBA 0 C.P: 23005
953275565

HOSPITAL METROPOLITANO DE JAEN (230732)
HOSPITAL METROPOLITANO DE JAEN
CR DE CORDOBA 0 C.P: 23005
953275565

SERCOSA SANATORIO (230332)
SERCOSA SANATORIO
PS DE LA ESTACION 40 C.P: 23007
953254440

ENDOCRINOLOGIA Y NUTRICION

CENTRO DE ESPECIALIDADES LA ESTRELLA (230688)
CENTRO DE ESPECIALIDADES LA ESTRELLA
PS ESTACION, DE LA 9 1° B C.P: 23007
953031101

CENTRO MEDICO QUIRONSALUD JAEN (230734)
CENTRO MEDICO QUIRONSALUD JAEN
AV DEL EJERCITO ESPAÑOL 17 C.P: 23005
953299803

DR. ROMO REMIGIO, ROBERTO (230734)
DR. ROMO REMIGIO, ROBERTO
AV DEL EJERCITO ESPAÑOL 17 C.P: 23005
953299803

DR. SUAREZ FERNANDEZ, EUSEBIO (230581)
DR. SUAREZ FERNANDEZ, EUSEBIO
AV DE ANDALUCIA 26 ET C.P: 23006
953256251

DRA. TENORIO JIMENEZ, CARMEN (230688)
DRA. TENORIO JIMENEZ, CARMEN
PS ESTACION, DE LA 9 1° B C.P: 23007
953031101

ESTOMATOLOGIA-ODONTOLOGIA

DR. ABAD SEGOVIA, EDUARDO (230565)
DR. ABAD SEGOVIA, EDUARDO
CL SANTO REINO 3 BJ IZ C.P: 23003
953228257

DRA. MORA IÑIGUEZ, BEATRIZ (230628)
DRA. MORA IÑIGUEZ, BEATRIZ
CL FUENTE DEL ALAMILLO 5 8 1 H C.P: 23006
953871402

FISIOTERAPIA

 91 563 20 00 - 900 159 000

HEMATOLOGIA Y HEMOTERAPIA

DR. DE LEON MARCANO, EMIL (230732)
DR. DE LEON MARCANO, EMIL
CR DE CORDOBA 0 C.P: 23005
953275565

HOSPITAL METROPOLITANO DE JAEN (230732)
HOSPITAL METROPOLITANO DE JAEN
CR DE CORDOBA 0 C.P: 23005
953275565

SANATORIO CRISTO REY (230311)
SANATORIO CRISTO REY
PS DE LA ESTACION 40 C.P: 23008
953250440

MAMOGRAFIA

DR. GALVAN SANCHEZ, JULIO (230032)
DR. GALVAN SANCHEZ, JULIO
PS ESTACION 23 C.P: 23001
953258015

HOSPITAL METROPOLITANO DE JAEN (230732)
HOSPITAL METROPOLITANO DE JAEN
CR DE CORDOBA 0 C.P: 23005
953275565

SANATORIO CRISTO REY (230311)
SANATORIO CRISTO REY
PS DE LA ESTACION 40 C.P: 23008
953250440

SERCOSA SANATORIO (230332)
SERCOSA SANATORIO
PS DE LA ESTACION 40 C.P: 23007
953254440

MAMOGRAFIA

**SERVICIO DE RADIOLOGIA COMPUTORIZADA
SERCOSA (230332)**

SERVICIO DE RADIOLOGIA COMPUTORIZADA
SERCOSA

CL CARMELO TORRES 2 C.P: 23008
953275601

MEDICINA GENERAL-MEDICINA FAMILIA

CENTRO DE ESPECIALIDADES LA ESTRELLA (230688)

CENTRO DE ESPECIALIDADES LA ESTRELLA
PS ESTACION, DE LA 9 1º B C.P: 23007
953031101

CLINICA VITAUDIO (230685)

CLINICA VITAUDIO
AV DE ANDALUCIA 2 BJ C.P: 23006
953047577

DR. LUNA FANTONI, ANTONIO (230311)

DR. LUNA FANTONI, ANTONIO
PS DE LA ESTACION 40 C.P: 23008
953250440

DRA. GARCIA CARRIAZ, MARIA (230685)

DRA. GARCIA CARRIAZ, MARIA
PS ESTACION 12 BJ C.P: 23001
9533221428

DRA. SANCHEZ BARRANCO, CANDIDA (230688)

DRA. SANCHEZ BARRANCO, CANDIDA
PS ESTACION, DE LA 9 1º B C.P: 23007
953031101

SANATORIO CRISTO REY (230311)

SANATORIO CRISTO REY
PS DE LA ESTACION 40 C.P: 23008
953250440

CENTRO MEDICO EL ROCIO (230638)

CENTRO MEDICO EL ROCIO
PS ESTACION 18 C.P: 23003
953231334

CLINICA VITAUDIO (230685)

CLINICA VITAUDIO
PZ DE LA CONSTITUCION 12 BJ C.P: 23001
953221428

DRA. ARANDA CAÑADA, ROSARIO (230685)

DRA. ARANDA CAÑADA, ROSARIO
PS ESTACION 12 BJ C.P: 23001
953221428

**DRA. GARCIA CARRIAZO, MARIA DULCENOMBRE
(230685)**

DRA. GARCIA CARRIAZO, MARIA DULCENOMBRE
PZ DE LA CONSTITUCION 12 C.P: 23001
953221428

HOSPITAL METROPOLITANO DE JAEN (230732)

HOSPITAL METROPOLITANO DE JAEN
CR DE CORDOBA 0 C.P: 23005
953275565

MEDICINA INTERNA

CENTRO MEDICO QUIRONSAUD JAEN (230734)

CENTRO MEDICO QUIRONSAUD JAEN
AV DEL EJERCITO ESPAÑOL 17 C.P: 23005
953299803

DR. LUNA FANTONI, ANTONIO (230311)

DR. LUNA FANTONI, ANTONIO
PS DE LA ESTACION 40 C.P: 23008
953250440

DRA. ISABEL MERCADO MONTORO, MARIA (230734)

DRA. ISABEL MERCADO MONTORO, MARIA
AV DEL EJERCITO ESPAÑOL 17 C.P: 23005
953299803

DR. FERNANDEZ MONTERO, FRANCISCO (230088)

DR. FERNANDEZ MONTERO, FRANCISCO
AV EJERCITO ESPAÑOL 16 BJ C.P: 23007
953228557

DR. SUAREZ FERNANDEZ, EUSEBIO (230581)

DR. SUAREZ FERNANDEZ, EUSEBIO
AV DE ANDALUCIA 26 ET C.P: 23006
953256251

HOSPITAL METROPOLITANO DE JAEN (230732)

HOSPITAL METROPOLITANO DE JAEN
CR DE CORDOBA 0 C.P: 23005
953275565

MEDICINA INTERNA

SANATORIO CRISTO REY (230311)

SANATORIO CRISTO REY

PS DE LA ESTACION 40 C.P: 23008

953250440

NEFROLOGIA

DR. FERNANDEZ MONTERO, FRANCISCO (230088)

DR. FERNANDEZ MONTERO, FRANCISCO

AV EJERCITO ESPAÑOL 16 BJ C.P: 23007

953228557

DRA. LOPEZ MARQUEZ, MARIA PILAR (230732)

DRA. LOPEZ MARQUEZ, MARIA PILAR

CR DE CORDOBA O C.P: 23005

953275565

HOSPITAL METROPOLITANO DE JAEN (230732)

HOSPITAL METROPOLITANO DE JAEN

CR DE CORDOBA O C.P: 23005

953275565

NEUMOLOGÍA

CENTRO MEDICO QUIRONSALUD JAEN (230734)

CENTRO MEDICO QUIRONSALUD JAEN

AV DEL EJERCITO ESPAÑOL 17 C.P: 23005

953299803

DR. ALMAGRO LOPEZ, JUAN ALFONSO (230424)

DR. ALMAGRO LOPEZ, JUAN ALFONSO

PS DE LA ESTACION 18 C.P: 23003

953270295

DR. BRAVO SANTERVAS, JUAN MANUEL (230734)

DR. BRAVO SANTERVAS, JUAN MANUEL

AV DEL EJERCITO ESPAÑOL 17 C.P: 23005

953299803

NEUROCIROUGIA

CENTRO MEDICO QUIRONSALUD JAEN (230734)

CENTRO MEDICO QUIRONSALUD JAEN

AV DEL EJERCITO ESPAÑOL 17 C.P: 23005

953299803

DR. BATISTA BATISTA, YORDY EMMANUEL (230734)

DR. BATISTA BATISTA, YORDY EMMANUEL

AV DEL EJERCITO ESPAÑOL 17 C.P: 23005

953299803

DR. EL-RUBAIDI ABDULLAH, OSAMAH (230732)

DR. EL-RUBAIDI ABDULLAH, OSAMAH

CR DE CORDOBA O C.P: 23005

953275565

DR. YAGUI BELTRAN, ESKANDAR (230732)

DR. YAGUI BELTRAN, ESKANDAR

CR DE CORDOBA O C.P: 23005

953275565

HOSPITAL METROPOLITANO DE JAEN (230732)

HOSPITAL METROPOLITANO DE JAEN

CR DE CORDOBA O C.P: 23005

953275565

NEUROFISIOLOGÍA CLÍNICA

CENTRO MEDICO QUIRONSALUD JAEN (230734)

CENTRO MEDICO QUIRONSALUD JAEN

AV DEL EJERCITO ESPAÑOL 17 C.P: 23005

953299803

DR. GARCIA DE LA LLAVE, SERGIO (230734)

DR. GARCIA DE LA LLAVE, SERGIO

AV DEL EJERCITO ESPAÑOL 17 C.P: 23005

953299803

NEUROFISIOLOGÍA CLÍNICA

DR. MORENO VERGARA, JAVIER (230734)
DR. MORENO VERGARA, JAVIER
AV DEL EJERCITO ESPAÑOL 17 C.P: 23005
953299803

DR. ORTEGA MORENTE, JOSE EDUARDO (230544)
DR. ORTEGA MORENTE, JOSE EDUARDO
CL ALAMO 14 1 C C.P: 23004
699290398

DR. OROZCO SEVILLA, ERNESTO (230734)
DR. OROZCO SEVILLA, ERNESTO
AV DEL EJERCITO ESPAÑOL 17 C.P: 23005
953299803

M CLINICA SALUD Y BIENESTAR (230697)
M CLINICA SALUD Y BIENESTAR
CL DEL OBISPO ESTÚÑIGA 7 C.P: 23007
953244223

NEUROLOGIA

CENTRO DE ESPECIALIDADES LA ESTRELLA (230688)
CENTRO DE ESPECIALIDADES LA ESTRELLA
PS ESTACION, DE LA 9 1º B C.P: 23007
953031101

CLINICA HESPERIA (230651)
CLINICA HESPERIA
AV DE ANDALUCIA 83 C.P: 23005
953294105

DR. OROZCO SEVILLA, ERNESTO (230734)
DR. OROZCO SEVILLA, ERNESTO
AV DEL EJERCITO ESPAÑOL 17 C.P: 23005
953299803

HOSPITAL METROPOLITANO DE JAEN (230732)
HOSPITAL METROPOLITANO DE JAEN
CR DE CORDOBA 0 C.P: 23005
953275565

CENTRO MEDICO QUIRONSAJUD JAEN (230734)
CENTRO MEDICO QUIRONSAJUD JAEN
AV DEL EJERCITO ESPAÑOL 17 C.P: 23005
953299803

DR. CEBALLOS ORTIZ, JUAN MANUEL (230688)
DR. CEBALLOS ORTIZ, JUAN MANUEL
PS ESTACION, DE LA 9 1º B C.P: 23007
953031101

DRA. RODRIGUEZ NAVAS, SANDRA (230734)
DRA. RODRIGUEZ NAVAS, SANDRA
AV DEL EJERCITO ESPAÑOL 17 C.P: 23005
953299803

NEUROLOGIA PEDIATRICA

DR. CUEVAS CERVERA, JOSE LUIS (230732)
DR. CUEVAS CERVERA, JOSE LUIS
CR DE CORDOBA 0 C.P: 23005
953275565

HOSPITAL METROPOLITANO DE JAEN (230732)
HOSPITAL METROPOLITANO DE JAEN
CR DE CORDOBA 0 C.P: 23005
953275565

OBSTETRICIA Y GINECOLOGÍA

CENTRO DE ESPECIALIDADES LA ESTRELLA (230688)
CENTRO DE ESPECIALIDADES LA ESTRELLA
PS ESTACION, DE LA 9 1º B C.P: 23007
953031101

DRA. ACOSTA VAZQUEZ, MARIA JESUS (230510)
DRA. ACOSTA VAZQUEZ, MARIA JESUS
PS DE LA ESTACION 18 C.P: 23008
953231334

DRA. MORENO CHAMPALE, MARIA (230732)
DRA. MORENO CHAMPALE, MARIA
CR DE CORDOBA 0 C.P: 23005
953275565

CENTRO MEDICO QUIRONSAJUD JAEN (230734)
CENTRO MEDICO QUIRONSAJUD JAEN
AV DEL EJERCITO ESPAÑOL 17 C.P: 23005
953299803

DRA. LUQUE LOPEZ, CAROLINA (230697)
DRA. LUQUE LOPEZ, CAROLINA
CL DEL OBISPO ESTÚÑIGA 7 C.P: 23007
953244223

DRA. SALAS ARIAS, NOELIA (230734)
DRA. SALAS ARIAS, NOELIA
AV DEL EJERCITO ESPAÑOL 17 C.P: 23005
953299803

OBSTETRICIA Y GINECOLOGÍA

DRA. TOLEDANO MONTERO, MARIA CARMEN (230688)

DRA. TOLEDANO MONTERO, MARIA CARMEN
PS ESTACION, DE LA 9 1º B C.P: 23007
953031101

DRA. TOLEDANO MONTERO, MARIA DEL CARMEN (230697)

DRA. TOLEDANO MONTERO, MARIA DEL CARMEN
CL DEL OBISPO ESTÚÑIGA 7 C.P: 23007
953244223

HOSPITAL METROPOLITANO DE JAEN (230732)

HOSPITAL METROPOLITANO DE JAEN
CR DE CORDOBA 0 C.P: 23005
953275565

M CLINICA SALUD Y BIENESTAR (230697)

M CLINICA SALUD Y BIENESTAR
CL DEL OBISPO ESTÚÑIGA 7 C.P: 23007
953244223

OFTALMOLOGIA

CLINICA OFTALMOLOGICA SAENZ-CAÑADA (230504)

CLINICA OFTALMOLOGICA SAENZ-CAÑADA
PS DE LA ESTACION 33 1º DC C.P: 23007
953261123

CLINICA TECNOVISION(NO CONSULTA SOLO CIR.CATARATA) (230704)

CLINICA TECNOVISION(NO CONSULTA SOLO CIR.CATARATA)
CL SAN ANTONIO 0 C.P: 23007
953222092

DR. LILLO BRAVO, JOSE ANTONIO (230732)

DR. LILLO BRAVO, JOSE ANTONIO
CR DE CORDOBA 0 C.P: 23005
953275565

DR. SAENZ MONZON, MANUEL (230504)

DR. SAENZ MONZON, MANUEL
PS DE LA ESTACION 33 1º DC C.P: 23007
953261123

DRA. CAÑADA ANGUITA, MAGDALENA (230504)

DRA. CAÑADA ANGUITA, MAGDALENA
PS DE LA ESTACION 33 1º DC C.P: 23007
953261123

DRA. OLMO JIMENEZ, NATALIA MARIA - CLINICA OLMO (230719)

DRA. OLMO JIMENEZ, NATALIA MARIA - CLINICA OLMO
CL SANTO REINO 6 BJ C.P: 23003
953550951

DRA. PEREZ RUIZ, ASCENSION (230322)

DRA. PEREZ RUIZ, ASCENSION
PS DE LA ESTACION 22 3º C.P: 23003
953223050

HOSPITAL METROPOLITANO DE JAEN (230732)

HOSPITAL METROPOLITANO DE JAEN
CR DE CORDOBA 0 C.P: 23005
953275565

ONCOLOGÍA MÉDICA

SANATORIO CRISTO REY (230311)

SANATORIO CRISTO REY
PS DE LA ESTACION 40 C.P: 23008
953250440

OTORRINOLARINGOLOGÍA

DR. PEREZ-BARRIO PEDRAZA, JOSE MARIA (230732)

DR. PEREZ-BARRIO PEDRAZA, JOSE MARIA
CR DE CORDOBA 0 C.P: 23005
953275565

DR. VICIOSO DE LOS SANTOS, ENGELS (230732)

DR. VICIOSO DE LOS SANTOS, ENGELS
CR DE CORDOBA 0 C.P: 23005
953275565

HOSPITAL METROPOLITANO DE JAEN (230732)

HOSPITAL METROPOLITANO DE JAEN
CR DE CORDOBA 0 C.P: 23005
953275565

OTO JAEN (230680)

OTO JAEN
PS DE ESPAÑA 10 1 C.P: 23009
953873496

PEDIATRIA

DR. DEL CAMPO AMARO, AGUSTIN (230531)
DR. DEL CAMPO AMARO, AGUSTIN
AV ANDALUCIA 11 6 IZ C.P: 23005
953229373

DR. LUNA FANTONI, ANTONIO (230311)
DR. LUNA FANTONI, ANTONIO
PS DE LA ESTACION 40 C.P: 23008
953250440

SANATORIO CRISTO REY (230311)
SANATORIO CRISTO REY
PS DE LA ESTACION 40 C.P: 23008
953250440

PSICOLOGIA INFANTIL

CENTRO DE ESPECIALIDADES LA ESTRELLA (230688)
CENTRO DE ESPECIALIDADES LA ESTRELLA
PS ESTACION, DE LA 9 1º B C.P: 23007
953031101

CLINICA VITAUDIO (230685)
CLINICA VITAUDIO
AV DE ANDALUCIA 2 BJ C.P: 23006
953047577

CLINICA VITAUDIO (230685)
CLINICA VITAUDIO
PZ DE LA CONSTITUCION 12 BJ C.P: 23001
953221428

PSICOLOGÍA

 91 563 20 00 - 900 159 000

PSIQUIATRIA

CENTRO DE ESPECIALIDADES LA ESTRELLA (230688)
CENTRO DE ESPECIALIDADES LA ESTRELLA
PS ESTACION, DE LA 9 1º B C.P: 23007
953031101

DR. CARRILLO MOLINA, RAFAEL JOSE (230732)
DR. CARRILLO MOLINA, RAFAEL JOSE
CR DE CORDOBA 0 C.P: 23005
953275565

DRA. PLASENCIA GARCIA DE DIGO, BEATRIZ-ODA (230688)
DRA. PLASENCIA GARCIA DE DIGO, BEATRIZ-ODA
PS ESTACION, DE LA 9 1º B C.P: 23007
953031101

HOSPITAL METROPOLITANO DE JAEN (230732)
HOSPITAL METROPOLITANO DE JAEN
CR DE CORDOBA 0 C.P: 23005
953275565

M CLINICA SALUD Y BIENESTAR (230697)
M CLINICA SALUD Y BIENESTAR
CL DEL OBISPO ESTUÑIGA 7 C.P: 23007
953244223

PSIQUIATRIA INFANTIL

CENTRO DE ESPECIALIDADES LA ESTRELLA (230688)
CENTRO DE ESPECIALIDADES LA ESTRELLA
PS ESTACION, DE LA 9 1º B C.P: 23007
953031101

REHABILITACION

DR. FERNANDEZ RODRIGUEZ, JUAN CARLOS (230732)

DR. FERNANDEZ RODRIGUEZ, JUAN CARLOS
CR DE CORDOBA O C.P: 23005
953275565

HOSPITAL METROPOLITANO DE JAEN (230732)

HOSPITAL METROPOLITANO DE JAEN
CR DE CORDOBA O C.P: 23005
953275565

DR. LUNA FANTONI, ANTONIO (230311)

DR. LUNA FANTONI, ANTONIO
PS DE LA ESTACION 40 C.P: 23008
953250440

SANATORIO CRISTO REY (230311)

SANATORIO CRISTO REY
PS DE LA ESTACION 40 C.P: 23008
953250440

REUMATOLOGIA

CENTRO DE ESPECIALIDADES LA ESTRELLA (230688)

CENTRO DE ESPECIALIDADES LA ESTRELLA
PS ESTACION, DE LA 9 1° B C.P: 23007
953031101

DR. BALDIVIESO ACHA, JUAN PABLO (230734)

DR. BALDIVIESO ACHA, JUAN PABLO
AV DEL EJERCITO ESPAÑOL 17 C.P: 23005
953299803

DRA. GARCIA GIMENEZ, CELIA (230100)

DRA. GARCIA GIMENEZ, CELIA
CL SAUCE 4 C.P: 23006
953254803

HOSPITAL METROPOLITANO DE JAEN (230732)

HOSPITAL METROPOLITANO DE JAEN
CR DE CORDOBA O C.P: 23005
953275565

CENTRO MEDICO QUIRONSAJUD JAEN (230734)

CENTRO MEDICO QUIRONSAJUD JAEN
AV DEL EJERCITO ESPAÑOL 17 C.P: 23005
953299803

DR. MARTOS FERNANDEZ, JUAN MANUEL (230732)

DR. MARTOS FERNANDEZ, JUAN MANUEL
CR DE CORDOBA O C.P: 23005
953275565

DRA. RODRIGUEZ PAIZ, CONCEPCION (230688)

DRA. RODRIGUEZ PAIZ, CONCEPCION
PS ESTACION, DE LA 9 1° B C.P: 23007
953031101

TRAUMATOLOGIA Y CIR.ORTOPEDICA

CENTRO DE ESPECIALIDADES LA ESTRELLA (230688)

CENTRO DE ESPECIALIDADES LA ESTRELLA
PS ESTACION, DE LA 9 1° B C.P: 23007
953031101

DR. ANTON-PACHECO RIOS, JOSE (230734)

DR. ANTON-PACHECO RIOS, JOSE
AV DEL EJERCITO ESPAÑOL 17 C.P: 23005
953299803

DR. DE LA HOZ MARIN, JERONIMO (230441)

DR. DE LA HOZ MARIN, JERONIMO
CL SAUCE 4 C.P: 23006
953254803

DR. HERNANDEZ POMADA, JOSE (230381)

DR. HERNANDEZ POMADA, JOSE
CL CRUZ ROJA 2 2 6 DC C.P: 23007
953260330

CENTRO MEDICO QUIRONSAJUD JAEN (230734)

CENTRO MEDICO QUIRONSAJUD JAEN
AV DEL EJERCITO ESPAÑOL 17 C.P: 23005
953299803

DR. COCO VELILLA, MANUEL (230732)

DR. COCO VELILLA, MANUEL
CR DE CORDOBA O C.P: 23005
953275565

DR. GUTIERREZ NARVARTE, FRANCISCO DE BORJA (230732)

DR. GUTIERREZ NARVARTE, FRANCISCO DE BORJA
CR DE CORDOBA O C.P: 23005
953275565

DR. LUQUE AMO. PABLO LUIS (230734)

DR. LUQUE AMO. PABLO LUIS
AV DEL EJERCITO ESPAÑOL 17 C.P: 23005
953299803

TRAUMATOLOGIA Y CIR.ORTOPEDICA

DR. MORENO GARCIA, ALVARO (230732)
DR. MORENO GARCIA, ALVARO
CR DE CORDOBA O C.P: 23005
953275565

DR. VERGARA FERRER, ANDRES (230732)
DR. VERGARA FERRER, ANDRES
CR DE CORDOBA O C.P: 23005
953275565

DRA. ZUIL ACOSTA, PATRICIA (230732)
DRA. ZUIL ACOSTA, PATRICIA
CR DE CORDOBA O C.P: 23005
953275565

SANATORIO CRISTO REY (230311)
SANATORIO CRISTO REY
PS DE LA ESTACION 40 C.P: 23008
953250440

DR. PINEDA SICILIA, ANTONIO (230732)
DR. PINEDA SICILIA, ANTONIO
CR DE CORDOBA O C.P: 23005
953275565

DRA. ESTEO PEREZ, INMACULADA (230688)
DRA. ESTEO PEREZ, INMACULADA
PS ESTACION, DE LA 9 1° B C.P: 23007
953031101

HOSPITAL METROPOLITANO DE JAEN (230732)
HOSPITAL METROPOLITANO DE JAEN
CR DE CORDOBA O C.P: 23005
953275565

URGENCIAS HOSPITALARIAS

 91 563 20 00 - 900 159 000

URGENCIAS TRAUMATOLOGICAS

SANATORIO CRISTO REY (230311)
SANATORIO CRISTO REY
PS DE LA ESTACION 40 C.P: 23008
953250440

UROLOGIA

CENTRO MEDICO QUIRONSALUD JAEN (230734)
CENTRO MEDICO QUIRONSALUD JAEN
AV DEL EJERCITO ESPAÑOL 17 C.P: 23005
953299803

DR. CARDOZO RODRIGUEZ, ENRIQUE JOSE (230732)
DR. CARDOZO RODRIGUEZ, ENRIQUE JOSE
CR DE CORDOBA O C.P: 23005
953275565

DR. ZARATE RODRIGUEZ, EMILIO JUAN (230732)
DR. ZARATE RODRIGUEZ, EMILIO JUAN
CR DE CORDOBA O C.P: 23005
953275565

DR. ARENAS BONILLA, ANTONIO (230734)
DR. ARENAS BONILLA, ANTONIO
AV DEL EJERCITO ESPAÑOL 17 C.P: 23005
953299803

DR. PASTOR CRUZ, FRANCISCO (230110)
DR. PASTOR CRUZ, FRANCISCO
CL CRISTO REY 13 2° B C.P: 23007
953220585

HOSPITAL METROPOLITANO DE JAEN (230732)
HOSPITAL METROPOLITANO DE JAEN
CR DE CORDOBA O C.P: 23005
953275565

ALCALÁ LA REAL

ANÁLISIS CLÍNICOS

POLICLINICA CIBELES (180118)

POLICLINICA CIBELES

AV DE ANDALUCIA 42 1 B C.P: 23680

953580794

ATS

POLICLINICA CIBELES (230733)

POLICLINICA CIBELES

CL ALFONSO XI 18 C.P: 23680

953580794

SRA. BAEZA LUQUE, ANTONIA (230733)

SRA. BAEZA LUQUE, ANTONIA

CL ALFONSO XI 18 C.P: 23680

953580794

CARDIOLOGIA

DR. PEÑAFIEL BURKHARDT, RAFAEL (230733)

DR. PEÑAFIEL BURKHARDT, RAFAEL

CL ALFONSO XI 18 C.P: 23680

953580794

POLICLINICA CIBELES (230733)

POLICLINICA CIBELES

CL ALFONSO XI 18 C.P: 23680

953580794

FISIOTERAPIA



91 563 20 00 - 900 159 000

MEDICINA GENERAL-MEDICINA FAMILIA

DR. DHIAB HASSAN, SUFIAN (230733)

DR. DHIAB HASSAN, SUFIAN

CL ALFONSO XI 18 C.P: 23680

953580794

DR. TRUZMAN SAN MIGUEL, DAVID (230733)

DR. TRUZMAN SAN MIGUEL, DAVID

CL ALFONSO XI 18 C.P: 23680

953580794

POLICLINICA CIBELES (230733)

POLICLINICA CIBELES

CL ALFONSO XI 18 C.P: 23680

953580794

NEUROFISIOLOGÍA CLÍNICA

POLICLINICA CIBELES (230733)

POLICLINICA CIBELES

CL ALFONSO XI 18 C.P: 23680

953580794

OBSTETRICIA Y GINECOLOGÍA

DRA. PEREZ MARTIN, SARA (230733)
DRA. PEREZ MARTIN, SARA
CL ALFONSO XI 18 C.P: 23680
953580794

POLICLINICA CIBELES (230733)
POLICLINICA CIBELES
CL ALFONSO XI 18 C.P: 23680
953580794

OFTALMOLOGIA

CENTRO MEDICO LA MOTA (230725)
CENTRO MEDICO LA MOTA
CL TORRE DEL FAROL 1 1º C C.P: 23680
953583706

OTORRINOLARINGOLOGÍA

DRA. CARMONA MARINETTO, ASUNCION (230724)
DRA. CARMONA MARINETTO, ASUNCION
CL PABLO PICASO 1 3 C C.P: 23680
953584784

PEDIATRIA

DR. PRADOS BUENO, ENRIQUE (230733)
DR. PRADOS BUENO, ENRIQUE
CL ALFONSO XI 18 C.P: 23680
953580794

POLICLINICA CIBELES (230733)
POLICLINICA CIBELES
CL ALFONSO XI 18 C.P: 23680
953580794

PSICOLOGÍA



91 563 20 00 - 900 159 000

TRAUMATOLOGIA Y CIR.ORTOPEDICA

POLICLINICA CIBELES (230733)
POLICLINICA CIBELES
CL ALFONSO XI 18 C.P: 23680
953580794

UROLOGIA

DR. VALLE DIAZ DE LA GUARDIA, FRANCISCO (230733)
DR. VALLE DIAZ DE LA GUARDIA, FRANCISCO
CL ALFONSO XI 18 C.P: 23680
953580794

POLICLINICA CIBELES (230733)
POLICLINICA CIBELES
CL ALFONSO XI 18 C.P: 23680
953580794

ALCAUDETE

CIRUGIA TORACICA

CLINICA EL ROCIO (230692)
CLINICA EL ROCIO
PS DE LA ESTACION 18 2 C.P: 23003
953231334

FISIOTERAPIA

 91 563 20 00 - 900 159 000

ANDÚJAR

ANALISIS CLINICOS

CLINICA SANDALO (230698)
CLINICA SANDALO
CL EMPERADOR TRAJANO 12 LO BJ C.P: 23740
953810360

DRA. NIEVES ROBLES, ANA MARIA (230465)
DRA. NIEVES ROBLES, ANA MARIA
CL 12 DE AGOSTO 16 C.P: 23740
953506249

DRA. NIEVES ROBLES, ANA MARIA (230465)
DRA. NIEVES ROBLES, ANA MARIA
CL 12 DE AGOSTO 16 C.P: 23740
953506249

ATS

CLINICA SANDALO (230698)
CLINICA SANDALO
CL EMPERADOR TRAJANO 12 LO BJ C.P: 23740
953810360

SR. COBO BARRANCO, PEDRO MANUEL (230698)
SR. COBO BARRANCO, PEDRO MANUEL
CL EMPERADOR TRAJANO 12 LO BJ C.P: 23740
953810360

ESTOMATOLOGIA-ODONTOLOGIA

DR. PEIX SANTOS, CLAUDIO (230430)
DR. PEIX SANTOS, CLAUDIO
PZ DEL SOL 1 1 A C.P: 23740
953504804

FISIOTERAPIA

 91 563 20 00 - 900 159 000

LOGOPEDIA

CLINICA SANDALO (230698)

CLINICA SANDALO

CL EMPERADOR TRAJANO 12 LO BJ C.P: 23740
953810360

SR. GARCIA GARCIA, PEDRO (230698)

SR. GARCIA GARCIA, PEDRO

CL EMPERADOR TRAJANO 12 LO BJ C.P: 23740
953810360

MEDICINA GENERAL-MEDICINA FAMILIA

CLINICA SANDALO (230698)

CLINICA SANDALO

CL EMPERADOR TRAJANO 12 LO BJ C.P: 23740
953810360

DR. GIL MORENO, FELIPE (230138)

DR. GIL MORENO, FELIPE

CL LARGA 3 2° IZ C.P: 23740
953525959

DR. GIL MORENO, FELIPE (230138)

DR. GIL MORENO, FELIPE

CL LARGA 3 2° IZ C.P: 23740
953525959

DR. GIL MORENO, FELIPE (230138)

DR. GIL MORENO, FELIPE

CL LARGA 3 2° IZ C.P: 23740
953525959

DR. GIL MORENO, FELIPE (230138)

DR. GIL MORENO, FELIPE

CL LARGA 3 2° IZ C.P: 23740
953525959

DR. PEREA SERRANO, LORENZO (230114)

DR. PEREA SERRANO, LORENZO

CL GUADALUPE 6 BJ IZ C.P: 23740
953510872

DR. PEREZ MARTIN, JOSE ANTONIO (230698)

DR. PEREZ MARTIN, JOSE ANTONIO

CL EMPERADOR TRAJANO 12 LO BJ C.P: 23740
953810360

OBSTETRICIA Y GINECOLOGÍA

DR. MUÑOZ SUAREZ, MANUEL (230714)

DR. MUÑOZ SUAREZ, MANUEL

CL DOCTOR MONTORO 5 0 3 E C.P: 23740
953513957

OFTALMOLOGIA

CLINICA OFTALMOLOGICA DE ANDUJAR (230700)

CLINICA OFTALMOLOGICA DE ANDUJAR

PZ VIEJA 1 C.P: 23740
953514039

PSICOLOGÍA



91 563 20 00 - 900 159 000

REHABILITACION

DR. GIL MORENO, FELIPE (230138)

DR. GIL MORENO, FELIPE

CL LARGA 3 2° IZ C.P: 23740
953525959

DR. GIL MORENO, FELIPE (230138)

DR. GIL MORENO, FELIPE

CL LARGA 3 2° IZ C.P: 23740
953525959

REHABILITACION

DR. GIL MORENO, FELIPE (230138)
DR. GIL MORENO, FELIPE
CL LARGA 3 2° IZ C.P: 23740
953525959

DR. GIL MORENO, FELIPE (230138)
DR. GIL MORENO, FELIPE
CL LARGA 3 2° IZ C.P: 23740
953525959

TRAUMATOLOGIA Y CIR.ORTOPEDICA

CLINICA SANDALO (230698)
CLINICA SANDALO
CL EMPERADOR TRAJANO 12 LO BJ C.P: 23740
953810360

DR. JURADO CARMONA, FRANCISCO LUIS (230698)
DR. JURADO CARMONA, FRANCISCO LUIS
CL EMPERADOR TRAJANO 12 LO BJ C.P: 23740
953810360

BAEZA

ESTOMATOLOGIA-ODONTOLOGIA

CLINICA DENTAL BALBOA (230709)
CLINICA DENTAL BALBOA
CL GASPAR BECERRA 17 1 B C.P: 23440
953740573

BAILÉN

ATS

CLINISALUD BAILEN (230711)
CLINISALUD BAILEN
CL NUESTRO PADRE JESUS 10 C.P: 23710
601040361

FISIOTERAPIA



91 563 20 00 - 900 159 000

MEDICINA GENERAL-MEDICINA FAMILIA

CONSULTA PRIVADA (230716)
CONSULTA PRIVADA
CL GENERAL SERRANO 4 1° C.P: 23710
609892863

CAROLINA (LA)

ESTOMATOLOGIA-ODONTOLOGIA

CLINICA DENTAL DR. GONZALEZ PAREJA (230708)
CLINICA DENTAL DR. GONZALEZ PAREJA
CL PEDRO DELGADO 13 1° A C.P: 23200
953661506

FISIOTERAPIA



91 563 20 00 - 900 159 000

MEDICINA GENERAL-MEDICINA FAMILIA

DR. MONTESINOS BOLOS, JUAN ANTONIO (230716)
DR. MONTESINOS BOLOS, JUAN ANTONIO
CL PEDRO DELGADO 13 BA C.P: 23200
953680869

PEDIATRIA

CONSULTA DR. CAMACHO RODRIGUEZ (230727)
CONSULTA DR. CAMACHO RODRIGUEZ
CL PRIM S/N 0 C.P: 23200
953660624

CAZORLA

ANALISIS CLINICOS

LABORATORIOS CAZORLA (230642)
LABORATORIOS CAZORLA
CL MEDICO ABRAHAM GARCIA S/N 0 C.P: 23470
953710023

JAEN

ESTOMATOLOGIA-ODONTOLOGIA

CLINICA DENTAL PILAR VILLAR ESTRADERA
(230525)
CLINICA DENTAL PILAR VILLAR ESTRADERA
CL RASTRO 5 3° DC C.P: 23003
953237215

FISIOTERAPIA



91 563 20 00 - 900 159 000

HEMATOLOGIA Y HEMOTERAPIA

DR. ALCALA MUÑOZ, ANTONIO (230289)

DR. ALCALA MUÑOZ, ANTONIO

AV DE ANDALUCIA 2 5° D C.P: 23006
953255655

NEUMOLOGÍA

DR. ALMAGRO LOPEZ, JUAN ALFONSO (230721)

DR. ALMAGRO LOPEZ, JUAN ALFONSO

CL ERAS DE BELEN 9 C.P: 23003
953270295

OBSTETRICIA Y GINECOLOGÍA

DR. FERNANDEZ MONTES, ANTONIO JESUS (230545)

DR. FERNANDEZ MONTES, ANTONIO JESUS

PS DE LA ESTACION 33 ET A C.P: 23007
953260430

OFTALMOLOGIA

GALLEGO CLINICA OFTALMOLOGICA (230702)

GALLEGO CLINICA OFTALMOLOGICA

CL DOCTOR EDUARDO GARCIA-TRIVIÑO LOPEZ 1 B 1°
A C.P: 23009
953229514

ONCOLOGÍA MÉDICA

L.ESTEBAN G. BIENZOBAS, S.L. (230657)

L.ESTEBAN G. BIENZOBAS, S.L.

AV ANDALUCIA 81 ET C.P: 23005
953275617

TRAUMATOLOGIA Y CIR.ORTOPEDICA

DR. GAMONAL TORRES, JOSE RAMON (230103)

DR. GAMONAL TORRES, JOSE RAMON

AV DE ANDALUCIA 26 EN C.P: 23007
953256251

JÓDAR

MEDICINA GENERAL-MEDICINA FAMILIA

CENTRO MEDICO POLIVALENTE DR. FERNANDEZ YERA (230726)

CENTRO MEDICO POLIVALENTE DR. FERNANDEZ YERA

CL GENERAL FRESMEDA 69 BJ 1 C.P: 23500
953786133

LINARES

ANALISIS CLINICOS

FARMACIA LA MOREDILLAS (230191)

FARMACIA LA MOREDILLAS

CL ISAAC PERAL 30 BJ C.P: 23700
953695243

SANDALO FISIOTERAPIA (230698)

SANDALO FISIOTERAPIA

CL CID CAMPEADOR 5 C.P: 23700
953073449

APARATO DIGESTIVO. PROCTOLOGIA

DR. GARIJO FORCADA,JOSE MARIA (230200)

DR. GARIJO FORCADA,JOSE MARIA

CL BAÑOS 23 BJ C.P: 23700
953692164

ATS

CLINICA VITAUDIO LINARES (230685)

CLINICA VITAUDIO LINARES

CL BAÑOS 16 BJ C.P: 23700
953600707

SANDALO FISIOTERAPIA (230698)

SANDALO FISIOTERAPIA

CL CID CAMPEADOR 5 C.P: 23700
953073449

SR. COBO BARRANCO, PEDRO MANUEL (230698)

SR. COBO BARRANCO, PEDRO MANUEL

CL CID CAMPEADOR 5 C.P: 23700
953073449

SRA. ORTEGA BEGARA, SARA (230685)

SRA. ORTEGA BEGARA, SARA

CL BAÑOS 16 BJ C.P: 23700
953600707

CARDIOLOGIA

CLINICA VITAUDIO LINARES (230685)

CLINICA VITAUDIO LINARES

CL BAÑOS 16 BJ C.P: 23700
953600707

CIRUGIA GENERAL Y AP. DIGESTIVO

DR. FLORES ARCAS,RAFAEL (230217)

DR. FLORES ARCAS,RAFAEL

CL CORREDERA SAN MARCOS 27 4 IZ C.P: 23700
953603154

DENSITOMETRIA

 91 563 20 00 - 900 159 000

DIAGNÓSTICO POR LA IMAGEN

SERCOSA LINARES (230332)

SERCOSA LINARES

CT JABALQUINTO 1 C.P: 23700
953606005

ENDOCRINOLOGIA Y NUTRICION

DR. GARIJO FORCADA,JOSE MARIA (230200)

DR. GARIJO FORCADA,JOSE MARIA

CL BAÑOS 23 BJ C.P: 23700
953692164

ESTOMATOLOGIA-ODONTOLOGIA

DR. FERNANDEZ QUESADA,CARLOS (230208)

DR. FERNANDEZ QUESADA,CARLOS

CL RISCOS 20 2 G C.P: 23700
953650882

DR. FLORES PEDREGOSA, ENRIQUE (230205)

DR. FLORES PEDREGOSA, ENRIQUE

CL ISAAC PERAL 19 3 C.P: 23700
953694432

FISIOTERAPIA

 91 563 20 00 - 900 159 000

LOGOPEDIA

SANDALO FISIOTERAPIA (230698)

SANDALO FISIOTERAPIA

CL CID CAMPEADOR 5 C.P: 23700
953073449

SR. GARCIA GARCIA, PEDRO (230698)

SR. GARCIA GARCIA, PEDRO

CL CID CAMPEADOR 5 C.P: 23700
953073449

MAMOGRAFIA

SERCOSA LINARES (230332)

SERCOSA LINARES

CT JABALQUINTO 1 C.P: 23700
953606005

MEDICINA GENERAL-MEDICINA FAMILIA

CENTRO MEDICO AVENIDA I (230716)
CENTRO MEDICO AVENIDA I
AV DE ANDALUCIA 11 1º C C.P: 23700
953657360

CLINICA VITAUDIO LINARES (230685)
CLINICA VITAUDIO LINARES
CL BAÑOS 16 BJ C.P: 23700
953600707

DR. IBAÑEZ TIRADO, ANTONIO (230698)
DR. IBAÑEZ TIRADO, ANTONIO
CL CID CAMPEADOR 5 C.P: 23700
953073449

DRA. GARRIDO DE LA PEÑA, AUREA (230685)
DRA. GARRIDO DE LA PEÑA, AUREA
CL BAÑOS 16 C.P: 23700
953600707

CENTRO MEDICO AVENIDA II (230716)
CENTRO MEDICO AVENIDA II
CL JULIO BURELL 18 BJ C.P: 23700
953672683

DR. GARIJO FORCADA, JOSE MARIA (230685)
DR. GARIJO FORCADA, JOSE MARIA
CL BAÑOS 16 BJ C.P: 23700
953600707

DRA. GARRIDO DE LA PEÑA, AUREA (230537)
DRA. GARRIDO DE LA PEÑA, AUREA
CL RISCOS 20 1 G C.P: 23700
953097193

SANDALO FISIOTERAPIA (230698)
SANDALO FISIOTERAPIA
CL CID CAMPEADOR 5 C.P: 23700
953073449

MEDICINA INTERNA

DR. GARIJO FORCADA, JOSE MARIA (230200)
DR. GARIJO FORCADA, JOSE MARIA
CL BAÑOS 23 BJ C.P: 23700
953692164

OTORRINOLARINGOLOGÍA

DR. PEREZ-BARRIO PEDRAZA, JOSE MARIA (230136)
DR. PEREZ-BARRIO PEDRAZA, JOSE MARIA
AV DE ANDALUCIA 2 BJ C.P: 23700
953651666

DR. PEREZ-BARRIO PEDRAZA, JOSE MARIA (230136)
DR. PEREZ-BARRIO PEDRAZA, JOSE MARIA
CL BAÑOS 16 C.P: 23700
953600707

PEDIATRIA

DR. MONTORO BURGOS, MIGUEL (230729)
DR. MONTORO BURGOS, MIGUEL
PS SAN MARCOS 18 1 C.P: 23700
953699744

PSICOLOGIA INFANTIL

CLINICA VITAUDIO LINARES (230685)
CLINICA VITAUDIO LINARES
CL BAÑOS 16 BJ C.P: 23700
953600707

PSICOLOGÍA



91 563 20 00 - 900 159 000

TRAUMATOLOGIA Y CIR.ORTOPEDICA

DR. JURADO CARMONA, FRANCISCO LUIS (230698)
DR. JURADO CARMONA, FRANCISCO LUIS
CL CID CAMPEADOR 5 C.P: 23700
953073449

SANDALO FISIOTERAPIA (230698)
SANDALO FISIOTERAPIA
CL CID CAMPEADOR 5 C.P: 23700
953073449

MANCHA REAL

ATS

CLINICA SAN JOSE (230609)
CLINICA SAN JOSE
CL SAN MARCOS 30 BJ C.P: 23100
953352255

ESTOMATOLOGIA-ODONTOLOGIA

DRA. COLLADO CASTILLO, ANA MARIA (230227)
DRA. COLLADO CASTILLO, ANA MARIA
CL FRANCISCO SOLIS 59 1 C.P: 23100
953350507

FISIOTERAPIA



91 563 20 00 - 900 159 000

MEDICINA GENERAL-MEDICINA FAMILIA

CENTRO MEDICO NTRA. SRA. DEL ROCIO (230663)
CENTRO MEDICO NTRA. SRA. DEL ROCIO
CL MARCOS CUBILLO 45 C.P: 23100
953294105

CLINICA SAN JOSE (230609)
CLINICA SAN JOSE
CL SAN MARCOS 30 BJ C.P: 23100
953352255

OFTALMOLOGIA

DRA.GAMEZ PALOMARES,ANTONIA (230554)
DRA.GAMEZ PALOMARES,ANTONIA
CL SAN MARCOS 30 B C.P: 23100
953352255

PEDIATRIA

CLINICA SAN JOSE (230609)
CLINICA SAN JOSE
CL SAN MARCOS 30 BJ C.P: 23100
953352255

MARMOLEJO

ANALISIS CLINICOS

DRA. NIEVES ROBLES,ANA MARIA (230465)
DRA. NIEVES ROBLES,ANA MARIA
CL ARROYO 5 C.P: 23770
953540005

MARTOS

ANALISIS CLINICOS

LABORATORIO PROLAB (230599)
LABORATORIO PROLAB
CL CARRERA 62 C.P: 23600
953550832

ESTOMATOLOGIA-ODONTOLOGIA

CLINICA DENTAL DRA. GONZALEZ ORTA (230717)
CLINICA DENTAL DRA. GONZALEZ ORTA
AV SAN AMADOR 44 1º C.P: 23600
953554687

FISIOTERAPIA



91 563 20 00 - 900 159 000

MEDICINA GENERAL-MEDICINA FAMILIA

DR. HUETE MARTOS, ANDRES (230722)
DR. HUETE MARTOS, ANDRES
AV PAZ 12 C.P: 23600
953552727

REHABILITACION

CLINICA DIARTROS (230597)
CLINICA DIARTROS
AV DE LA PAZ 11 BJ C.P: 23600
953700024

MENGÍBAR

FISIOTERAPIA



91 563 20 00 - 900 159 000

MEDICINA GENERAL-MEDICINA FAMILIA

CLINICA MAGDALENA (230705)

CLINICA MAGDALENA

CL BERNABE VALLECILLO OLEA 3 BJ DR C.P: 23620
953370500

DR. AGUIRRE MOLINA, JOSE RAMON (230705)

DR. AGUIRRE MOLINA, JOSE RAMON

CL BERNABE VALLECILLO OLEA 3 BJ DR C.P: 23620
953370500

DRA. RODRIGUEZ RAMIREZ, ANTONIA (230705)

DRA. RODRIGUEZ RAMIREZ, ANTONIA

CL BERNABE VALLECILLO OLEA 3 BJ DR C.P: 23620
953370500

PORCUNA

MEDICINA GENERAL-MEDICINA FAMILIA

DR. HUETE MARTOS, ANDRES (230722)

DR. HUETE MARTOS, ANDRES

AV DE LA PAZ 12 C.P: 23790
953552727

POZO ALCÓN

MEDICINA GENERAL-MEDICINA FAMILIA

DR. ANDRADE BELLIDO, JUAN FRANCISCO (230720)

DR. ANDRADE BELLIDO, JUAN FRANCISCO

CL PORTILLO 9 C.P: 23485
953059910

TORREDEL CAMPO

ESTOMATOLOGIA-ODONTOLOGIA

DRA. GONZALEZ ORTA, MERCEDES (230717)

DRA. GONZALEZ ORTA, MERCEDES

PS DE LA ESTACION 24 BJ C.P: 23640
953410392

FISIOTERAPIA

 91 563 20 00 - 900 159 000

TORREDONJIMENO

ESTOMATOLOGIA-ODONTOLOGIA

DRA. LEYVA ALCARAZ, M^a. SOLEDAD (230595)

DRA. LEYVA ALCARAZ, M^a. SOLEDAD

AV DE LA PAZ 32 3 A C.P: 23650
953341264

FISIOTERAPIA

 91 563 20 00 - 900 159 000

VILLACARRILLO

ESTOMATOLOGIA-ODONTOLOGIA

CLINICA COBO (230686)

CLINICA COBO

PS SANTO CRISTO 15 BJ C.P: 23300
953441368

MEDICINA GENERAL-MEDICINA FAMILIA

CENTRO MEDICO CERECO (230716)

CENTRO MEDICO CERECO

AV GOMEZ DE LLANO 16 BJ C.P: 23300
953441315

ÚBEDA

ANALISIS CLINICOS

LABORATORIO PROLAB (230599)

LABORATORIO PROLAB

CL CRONISTA JUAN DE LA TORRE 2 C.P: 23400
953550832

ATS

CLINICA VITAUDIO UBEDA (230685)
CLINICA VITAUDIO UBEDA
AV RAMON Y CAJAL 28 C.P: 23400
953195624

POLICLINICA UBEDA (230667)
POLICLINICA UBEDA
CL EXPLANADA 23 BJ C.P: 23400
953755907

CARDIOLOGIA

CLINICA VITAUDIO UBEDA (230685)
CLINICA VITAUDIO UBEDA
AV RAMON Y CAJAL 28 C.P: 23400
953195624

CIRUGIA GENERAL Y AP. DIGESTIVO

DR. ALBERT VILA, ANTONIO (230488)
DR. ALBERT VILA, ANTONIO
CL CORREDERA DE SAN FERNANDO 34 4 B C.P:
23400
628538407

ESTOMATOLOGIA-ODONTOLOGIA

DR. DELGADO VILLAR, FRANCISCO (230710)
DR. DELGADO VILLAR, FRANCISCO
CL PICASSO 2 1 B C.P: 23400
953755755

FORUM DENTAL EUROPEO (230710)
FORUM DENTAL EUROPEO
CL PICASSO 2 1 B C.P: 23400
953755755

FISIOTERAPIA

 91 563 20 00 - 900 159 000

MEDICINA GENERAL-MEDICINA FAMILIA

CLINICA VITAUDIO UBEDA (230685)
CLINICA VITAUDIO UBEDA
AV RAMON Y CAJAL 28 C.P: 23400
953195624

DR. FUENTES PEÑAS, PEDRO (230667)
DR. FUENTES PEÑAS, PEDRO
CL EXPLANADA 23 BJ C.P: 23400
953755907

POLICLINICA UBEDA (230667)
POLICLINICA UBEDA
CL EXPLANADA 23 BJ C.P: 23400
953755907

MEDICINA INTERNA

DR. POZA HERRERA, JERONIMO (230481)
DR. POZA HERRERA, JERONIMO
CL MARIA DE MOLINA 3 C.P: 23400
953752192

OFTALMOLOGIA

CENTRO MEDICO DE RECONOCIMIENTO (230715)
CENTRO MEDICO DE RECONOCIMIENTO
CL VIRGEN DE GUADALUPE 2 BJ C.P: 23400
953755501

OTORRINOLARINGOLOGÍA

OTO JAEN (230680)
OTO JAEN
CL VIRGEN DE GUADALUPE 32 2 B C.P: 23400
953750945

PSICOLOGIA INFANTIL

CLINICA VITAUDIO UBEDA (230685)
CLINICA VITAUDIO UBEDA
AV RAMON Y CAJAL 28 C.P: 23400
953195624

CONSULTA DE PSICOLOGIA SRA. SARA LOPEZ CABALLERO (230695)
CONSULTA DE PSICOLOGIA SRA. SARA LOPEZ CABALLERO
CL SAN JOSE 2 7° C C.P: 23400
953793062

PSICOLOGÍA



91 563 20 00 - 900 159 000

TRAUMATOLOGIA Y CIR.ORTOPEDICA

CLINICA TRAUMATOLOGICA DR. ESQUETA (230670)
CLINICA TRAUMATOLOGICA DR. ESQUETA
CL BLAS INFANTE 14 BJ C.P: 23400
953795567

DR. AGRELA RUBIO, JOSE CARLOS (230712)
DR. AGRELA RUBIO, JOSE CARLOS
CL COLONIA DE SAN RAFAEL . CHALET 9 9 C.P:
23400
953750764