

# GUÍA MÉDICA

## Cádiz

La Cariñoterapia a tu servicio



# ÍNDICE

<b>1. Información y Ayuda</b>	<b>3</b>
<b>2. ¿Cómo ir al médico con Aegon?</b>	<b>4</b>
<b>3. Cuadro Médico</b>	<b>5</b>
<b>ANDALUCÍA</b>	
• <b>Cádiz</b>	<b>5</b>





# 1 INFORMACIÓN Y AYUDA

En esta guía encontrarás los **centros y especialistas a los que tienes acceso a través de tu Seguro de Salud.**



SERVICIO TELEFÓNICO DE ASISTENCIA MÉDICA

**91 563 20 00**

**24**  
HORAS

Allí, un equipo de profesionales **resolverá cualquier cuestión que tengas sobre enfermedades, síntomas o dudas sobre tu Seguro de Salud Aegon.**

**RECUERDA QUE PUEDES CONSULTAR EL CUADRO MÉDICO SIEMPRE  
ACTUALIZADO EN NUESTRA PÁGINA WEB [www.aegon.es](http://www.aegon.es)  
O REGISTRÁNDOTE EN [clientes.aegon.es](http://clientes.aegon.es)**



La información contenida en esta Guía Médica queda supeditada a las coberturas contratadas que **puedes consultar en las Condiciones Particulares y Generales de tu póliza y según el cuadro médico contratado.**

Queremos informarte de que **los datos de los médicos y centros incluidos en esta Guía pueden sufrir modificaciones a lo largo del tiempo y que dispones de tu cuadro médico siempre actualizado en tu área privada de cliente entrando en [clientes.aegon.es](http://clientes.aegon.es) o en la App Mi Aegon disponible para iOS y Android.**



# 2 ¿CÓMO IR AL MÉDICO CON AEGON?

## 1 ¿Sabes cómo ir al médico con Aegon?

### 1 ¿A qué médico voy?

Busca el médico más cercano en:

Nuestra Web  
[www.aegon.es](http://www.aegon.es)

El Área Privada de Cliente  
[clientes.aegon.es](http://clientes.aegon.es)

Llamando al  
**91 563 20 00**  
**900 159 000**

Con nuestra app  
**Mi Aegon**

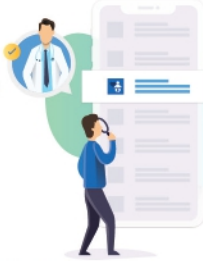

### 2 ¿Cuándo me viene mejor ir?

Llama al centro médico que mejor se adapte a ti y pide cita.

### 3 ¡Voy al médico!

Recuerda que necesitas llevar tu tarjeta de Aegon y tu DNI.



## ¿Tu médico te pide una prueba?

Es posible que necesites una autorización, número que te facilitaremos desde Aegon y deberás entregar al centro médico donde te vayas a realizar la prueba o intervención.

### 4 ¿Cómo puedo pedir una autorización?

Enviando un e-mail a  
[autorizaciones@aegon.es](mailto:autorizaciones@aegon.es)

En el Área Privada de Cliente  
[clientes.aegon.es](http://clientes.aegon.es)

Llamando al teléfono  
**91 563 20 00 - 900 159 000**

Con nuestra app  
**Mi Aegon**

A través de WhatsApp  
**680 196 369**

## ¿Qué puedes hacer en caso de urgencia médica?

Contactar con nuestro servicio de Asesoramiento Médico de Urgencias 24h.

**91 563 20 00 - 900 159 000**

A través de este servicio telefónico un médico valorará tus síntomas y determinará la mejor forma de actuar, pudiendo darse unos de los siguientes casos:



Marcar las pautas para tu recuperación



Enviar un médico a tu domicilio



Derivarte a un centro médico de urgencias



Gestionar tu traslado en ambulancia

3

## 5 ¿Qué datos necesito?



Número de volante



Fecha de la prueba



Nombre de la prueba



Centro que te pide la prueba



Centro donde te realizarás la prueba



Informe médico

Pide un informe médico antes de salir de la consulta, es posible que lo necesitemos para autorizar algunas pruebas o intervenciones médicas.

## 6 ¿Qué puede ocurrir?

Que tu prueba **no requiera autorización** y puedas ir al médico directamente con tu tarjeta y volante.



Que tu prueba **requiera autorización**. Es posible que te pidamos un informe médico y te indicaremos si tu prueba está aprobada o no.



Si no tuviéramos el centro o el médico al que quieres ir en nuestro cuadro, te daremos las alternativas que mejor se adapten a ti.



### ¿Qué es un informe médico?

El informe médico es un documento expedido por tu doctor con el objetivo de dejar constancia de tu estado de salud.

En el informe se indica el motivo por el que vas a consulta, la fecha en la que empezó tu dolencia, el tratamiento que tomas o que te prescriben y si necesitas hacerte alguna prueba médica antes de tu diagnóstico.

## 7 Voy a hacerme la prueba o intervención con mi tarjeta, volante y autorización.

## Acudir a un centro médico de urgencias incluido dentro de tu cuadro médico:

Recuerda **llevar tu tarjeta sanitaria y tu DNI**; el centro médico te los solicitará para poder atenderte.



### Asistencia en el extranjero:

Para saber qué pasos seguir y a qué centro médico dirigirte en caso de urgencia médica fuera de España, solo tienes que llamar al teléfono:

**+34 917 221 777**

Tienes hasta **15.000 € anuales** por asegurado con esta cobertura.

Descarga tu certificado de viaje en "Para mis viajes" dentro de tu Área Privada.



4



# 3 CUADRO MÉDICO

## ANDALUCÍA CÁDIZ

### CUADRO MÉDICO PROVINCIAL

26

#### ALERGIA INFANTIL

**CENTRO MEDICO LA SALUD (ANTES CLINICA DR. LOBATON) (110028)**

CENTRO MEDICO LA SALUD (ANTES CLINICA DR. LOBATON)

AV FERNANDEZ LADREDA 9 BJ C.P: 11008  
956292100

**DR. LETRAN CAMACHO, ANTONIO (110028)**

DR. LETRAN CAMACHO, ANTONIO

AV FERNANDEZ LADREDA 9 BJ C.P: 11008  
956292100

**DR. MORENO BENITEZ, FRANCISCO (110028)**

DR. MORENO BENITEZ, FRANCISCO

AV FERNANDEZ LADREDA 9 BJ C.P: 11008  
956292100

**HOSPITAL HLA LA SALUD (110122)**

HOSPITAL HLA LA SALUD

CL FEDUCHY 8 C.P: 11001  
956225301

#### ALERGOLOGIA

**CENTRO MEDICO LA SALUD (ANTES CLINICA DR. LOBATON) (110028)**

CENTRO MEDICO LA SALUD (ANTES CLINICA DR. LOBATON)

AV FERNANDEZ LADREDA 9 BJ C.P: 11008  
956292100

**DR. CUELLAR CARIÑANOS, JOSE (110122)**

DR. CUELLAR CARIÑANOS, JOSE

CL FEDUCHY 8 C.P: 11001  
956225301

**DR. CUELLAR CARIÑANOS, JOSE (110265)**

DR. CUELLAR CARIÑANOS, JOSE

PZ MADRID C.P: 11010  
956205855

**DR. LETRAN CAMACHO, ANTONIO (110028)**

DR. LETRAN CAMACHO, ANTONIO

AV FERNANDEZ LADREDA 9 BJ C.P: 11008  
956292100

**DR. MORENO BENITEZ, FRANCISCO (110028)**

DR. MORENO BENITEZ, FRANCISCO

AV FERNANDEZ LADREDA 9 BJ C.P: 11008  
956292100

**DRA. PEREIRA GONZALEZ, MARIA JOSE (110265)**

DRA. PEREIRA GONZALEZ, MARIA JOSE

PZ MADRID C.P: 11010  
956205855

**DRA. SANZ ROMERO, ESPERANZA MARIA (110122)**

DRA. SANZ ROMERO, ESPERANZA MARIA

CL FEDUCHY 8 C.P: 11001  
956225301

**DRA. SANZ ROMERO, MARIA ESPERANZA (110158)**

DRA. SANZ ROMERO, MARIA ESPERANZA

CL STA. MARIA SOLEDAD 13 BJ LO C.P: 11008  
956266282

## ALERGOLOGIA

**GRUPO MEDICO LOPEZ CANO (110207)**  
 GRUPO MEDICO LOPEZ CANO  
 AV DE LA ILUSTRACION 6 C.P: 11004  
 956205854

**HOSPITAL HLA LA SALUD (110122)**  
 HOSPITAL HLA LA SALUD  
 CL FEDUCHY 8 C.P: 11001  
 956225301

**HOSPITAL DOCTOR LOPEZ CANO (110265)**  
 HOSPITAL DOCTOR LOPEZ CANO  
 PZ MADRID C.P: 11010  
 956205855

**POLICLINICA SANTA MARIA (110158)**  
 POLICLINICA SANTA MARIA  
 CL STA. MARIA SOLEDAD 13 BJ LO C.P: 11008  
 956266282

## ANALISIS CLINICOS

**CENTRO MEDICO ACACIAS (110145)**  
 CENTRO MEDICO ACACIAS  
 CL STA. CRUZ DE TENERIFE 4 C.P: 11007  
 956225301

**LABORATORIO ECHEVARNE (110145)**  
 LABORATORIO ECHEVARNE  
 PZ DE ESPAÑA 3 LO C.P: 11006  
 956016906

**POLICLINICA SANTA MARIA (110237)**  
 POLICLINICA SANTA MARIA  
 CL SANTA MARIA SOLEDAD 13 C.P: 11008  
 956266282

**CLINICA ASTARTE (110272)**  
 CLINICA ASTARTE  
 AV DE LA ILUSTRACION 6 C.P: 11011  
 956079342

**POLICLINICA SANTA MARIA (110145)**  
 POLICLINICA SANTA MARIA  
 CL SANTA MARIA SOLEDAD 13 BJ LO C.P: 11006  
 956016906

**SYNLAB CADIZ - CAYETANO DEL TORO (110272)**  
 SYNLAB CADIZ - CAYETANO DEL TORO  
 AV CAYETANO DEL TORO 1 1º 1ª C.P: 11010  
 956255090

## ANGIOLOGIA Y CIRUGIA VASCULAR

**DR. MARTIN CAÑUELO, JORGE (110265)**  
 DR. MARTIN CAÑUELO, JORGE  
 PZ MADRID C.P: 11010  
 956205855

**DRA. CONEJERO GOMEZ, ROSARIO (110122)**  
 DRA. CONEJERO GOMEZ, ROSARIO  
 CL FEDUCHY 8 C.P: 11001  
 956225301

**DRA. ROMERO VAZQUEZ, LAURA (110122)**  
 DRA. ROMERO VAZQUEZ, LAURA  
 CL FEDUCHY 8 C.P: 11001  
 956225301

**HOSPITAL HLA LA SALUD (110122)**  
 HOSPITAL HLA LA SALUD  
 CL FEDUCHY 8 C.P: 11001  
 956225301

**POLICLINICA SANTA MARIA (110158)**  
 POLICLINICA SANTA MARIA  
 CL STA. MARIA SOLEDAD 13 BJ LO C.P: 11008  
 956266282

**DR. MARTÍN CAÑUELO, JORGE (110265)**  
 DR. MARTÍN CAÑUELO, JORGE  
 PZ MADRID C.P: 11010  
 956205855

**DRA. DOIZ ARTAZCOT, ESTHER (110265)**  
 DRA. DOIZ ARTAZCOT, ESTHER  
 PZ MADRID C.P: 11010  
 956205855

**HOSPITAL DOCTOR LOPEZ CANO (110265)**  
 HOSPITAL DOCTOR LOPEZ CANO  
 PZ MADRID C.P: 11010  
 956205855

**POLICLINICA SANTA MARIA (110158)**  
 POLICLINICA SANTA MARIA  
 CL STA. MARIA SOLEDAD 13 BJ LO C.P: 11008  
 956266282

# APARATO DIGESTIVO PEDIATRICO

**HOSPITAL HLA LA SALUD (110122)**  
HOSPITAL HLA LA SALUD  
CL FEDUCHY 8 C.P: 11001  
956225301

# APARATO DIGESTIVO. PROCTOLOGIA

**CENTRO MEDICO LA SALUD (ANTES CLINICA DR. LOBATON) (110028)**  
CENTRO MEDICO LA SALUD (ANTES CLINICA DR. LOBATON)  
AV FERNANDEZ LADREDA 9 BJ C.P: 11008  
956292100

**DR. ABRALDES BECHIARELLI, ALFREDO JOSE (110122)**  
DR. ABRALDES BECHIARELLI, ALFREDO JOSE  
CL FEDUCHY 8 C.P: 11001  
956225301

**DR. CARNERERO RODRIGUEZ, JOSE ANTONIO (110207)**  
DR. CARNERERO RODRIGUEZ, JOSE ANTONIO  
AV DE LA ILUSTRACION 6 C.P: 11004  
956205854

**DR. LOPEZ CANO, ANTONIO (110207)**  
DR. LOPEZ CANO, ANTONIO  
AV DE LA ILUSTRACION 6 C.P: 11004  
956205854

**DR. MARTINEZ VIDAL, JOSE CIRILO (110158)**  
DR. MARTINEZ VIDAL, JOSE CIRILO  
CL STA. MARIA SOLEDAD 13 BJ LO C.P: 11008  
956266282

**DR. RINCON, ADALBERTO (110207)**  
DR. RINCON, ADALBERTO  
AV DE LA ILUSTRACION 6 C.P: 11004  
956205854

**DR. RODRIGUEZ RAMOS, CLAUDIO ALVARO (110207)**  
DR. RODRIGUEZ RAMOS, CLAUDIO ALVARO  
AV DE LA ILUSTRACION 6 C.P: 11004  
956205854

**DR. SAENZ, MARLO (110265)**  
DR. SAENZ, MARLO  
PZ MADRID C.P: 11010  
956205855

**DR. VIEJO ALMANZOR, ALEJANDRO (110265)**  
DR. VIEJO ALMANZOR, ALEJANDRO  
PZ MADRID C.P: 11010  
956205855

**DR. ABRALDES BECHIARELLI, ALFREDO (110028)**  
DR. ABRALDES BECHIARELLI, ALFREDO  
AV FERNANDEZ LADREDA 9 BJ C.P: 11008  
956292100

**DR. ANTONIO CARNERERO RODRIGUEZ, JOSE (110265)**  
DR. ANTONIO CARNERERO RODRIGUEZ, JOSE  
PZ MADRID C.P: 11010  
956205855

**DR. CARNERERO RODRIGUEZ, JOSE ANTONIO (110122)**  
DR. CARNERERO RODRIGUEZ, JOSE ANTONIO  
CL FEDUCHY 8 C.P: 11001  
956225301

**DR. LOPEZ CANO, ANTONIO (110265)**  
DR. LOPEZ CANO, ANTONIO  
PZ MADRID C.P: 11010  
956205855

**DR. NAVAS RELINQUE, CRISTOBAL (110265)**  
DR. NAVAS RELINQUE, CRISTOBAL  
PZ MADRID C.P: 11010  
956205855

**DR. RODRIGUEZ OLMO, RAMON (110122)**  
DR. RODRIGUEZ OLMO, RAMON  
CL FEDUCHY 8 C.P: 11001  
956225301

**DR. SAENZ, MARLO (110207)**  
DR. SAENZ, MARLO  
AV DE LA ILUSTRACION 6 C.P: 11004  
956205854

**DR. VIEJO ALMANZOR, ALEJANDRO (110207)**  
DR. VIEJO ALMANZOR, ALEJANDRO  
AV DE LA ILUSTRACION 6 C.P: 11004  
956205854

**DRA. CAMACHO MONTANO, LAURA MARIA (110207)**  
DRA. CAMACHO MONTANO, LAURA MARIA  
AV DE LA ILUSTRACION 6 C.P: 11004  
956205854

# APARATO DIGESTIVO. PROCTOLOGIA

**DRA. JIMENEZ, YOLANDA (110207)**  
DRA. JIMENEZ, YOLANDA  
AV DE LA ILUSTRACION 6 C.P: 11004  
956205854

**DRA. MARIA CAMACHO MONTANO, LAURA (110265)**  
DRA. MARIA CAMACHO MONTANO, LAURA  
PZ MADRID C.P: 11010  
956205855

**DRA. TEJADA CABRERA, MARIA (110122)**  
DRA. TEJADA CABRERA, MARIA  
CL FEDUCHY 8 C.P: 11001  
956225301

**HOSPITAL DOCTOR LOPEZ CANO (110265)**  
HOSPITAL DOCTOR LOPEZ CANO  
PZ MADRID C.P: 11010  
956205855

**POLICLINICA SANTA MARIA (110158)**  
POLICLINICA SANTA MARIA  
CL STA. MARIA SOLEDAD 13 BJ LO C.P: 11008  
956266282

**DRA. JIMENEZ, YOLANDA (110265)**  
DRA. JIMENEZ, YOLANDA  
PZ MADRID C.P: 11010  
956205855

**DRA. RUIZ PAGES, MARIA TERESA (110207)**  
DRA. RUIZ PAGES, MARIA TERESA  
AV DE LA ILUSTRACION 6 C.P: 11004  
956205854

**GRUPO MEDICO LOPEZ CANO (110207)**  
GRUPO MEDICO LOPEZ CANO  
AV DE LA ILUSTRACION 6 C.P: 11004  
956205854

**HOSPITAL HLA LA SALUD (110122)**  
HOSPITAL HLA LA SALUD  
CL FEDUCHY 8 C.P: 11001  
956225301

## ATS

**CENTRO MEDICO LA SALUD (ANTES CLINICA DR. LOBATON) (110028)**  
CENTRO MEDICO LA SALUD (ANTES CLINICA DR. LOBATON)  
AV FERNANDEZ LADREDA 9 BJ C.P: 11008  
956292100

**HOSPITAL DOCTOR LOPEZ CANO (110265)**  
HOSPITAL DOCTOR LOPEZ CANO  
PZ MADRID C.P: 11010  
956205855

**HOSPITAL SAN RAFAEL (110042)**  
HOSPITAL SAN RAFAEL  
CL DIEGO ARIAS 2 C.P: 11002  
956017200

**SR. GONZALEZ MARTIN, ALVARO (110229)**  
SR. GONZALEZ MARTIN, ALVARO  
CL VEEDOR 12 BJ C.P: 11004  
653869014

**SRA. RODRIGUEZ ALDAY, CLAUDIA (110028)**  
SRA. RODRIGUEZ ALDAY, CLAUDIA  
AV FERNANDEZ LADREDA 9 BJ C.P: 11008  
956292100

**CENTRO MEDICO VEEDOR CLINIC (110229)**  
CENTRO MEDICO VEEDOR CLINIC  
CL VEEDOR 12 BJ C.P: 11004  
856581658

**HOSPITAL HLA LA SALUD (110122)**  
HOSPITAL HLA LA SALUD  
CL FEDUCHY 8 C.P: 11001  
956225301

**POLICLINICA SANTA MARIA (110158)**  
POLICLINICA SANTA MARIA  
CL STA. MARIA SOLEDAD 13 BJ LO C.P: 11008  
956266282

**SRA. LOPEZ CARRILLO, ISABEL (110028)**  
SRA. LOPEZ CARRILLO, ISABEL  
AV FERNANDEZ LADREDA 9 BJ C.P: 11008  
956292100

**SRA. TENDILLA GARCIA, SORAYA (110229)**  
SRA. TENDILLA GARCIA, SORAYA  
CL VEEDOR 12 BJ C.P: 11004  
653869014



# CARDIOLOGIA

**CENTRO MEDICO LA SALUD (ANTES CLINICA DR. LOBATON) (110028)**

**CENTRO MEDICO LA SALUD (ANTES CLINICA DR. LOBATON)**

AV FERNANDEZ LADREDA 9 BJ C.P: 11008  
956292100

**DR. BELMONTE DIAZ , JOSE LUIS (110158)**

**DR. BELMONTE DIAZ , JOSE LUIS**

CL STA. MARIA SOLEDAD 13 BJ LO C.P: 11008  
956266282

**DR. CANO CALABRIA, LUCAS RAFAEL (110158)**

**DR. CANO CALABRIA, LUCAS RAFAEL**

CL STA. MARIA SOLEDAD 13 BJ LO C.P: 11008  
956266282

**DR. HERRUZO ROJAS, MANUEL (110207)**

**DR. HERRUZO ROJAS, MANUEL**

AV DE LA ILUSTRACION 6 C.P: 11004  
956205854

**DR. JAVIER SANCHEZ, JOSE (110207)**

**DR. JAVIER SANCHEZ, JOSE**

AV DE LA ILUSTRACION 6 C.P: 11004  
956205854

**DR. OTERO CHULIAN, ENRIQUE (110028)**

**DR. OTERO CHULIAN, ENRIQUE**

AV FERNANDEZ LADREDA 9 BJ C.P: 11008  
956292100

**DRA. CASQUERO DOMINGUEZ, SARA (110207)**

**DRA. CASQUERO DOMINGUEZ, SARA**

AV DE LA ILUSTRACION 6 C.P: 11004  
956205854

**DRA. GOMEZ LOPEZ, ANDREA (110028)**

**DRA. GOMEZ LOPEZ, ANDREA**

AV FERNANDEZ LADREDA 9 BJ C.P: 11008  
956292100

**DRA. MARIN TORRES, MIRIAM (110207)**

**DRA. MARIN TORRES, MIRIAM**

AV DE LA ILUSTRACION 6 C.P: 11004  
956205854

**DRA. VILLANUEVA OSPINO, DIANA LUZ (110265)**

**DRA. VILLANUEVA OSPINO, DIANA LUZ**

PZ MADRID C.P: 11010  
956205855

**HOSPITAL DOCTOR LOPEZ CANO (110265)**

**HOSPITAL DOCTOR LOPEZ CANO**

PZ MADRID C.P: 11010  
956205855

**CENTRO MEDICO VEEDOR CLINIC (110229)**

**CENTRO MEDICO VEEDOR CLINIC**

CL VEEDOR 12 BJ C.P: 11004  
856581658

**DR. BOLEA LAFONT, ADOLFO (110133)**

**DR. BOLEA LAFONT, ADOLFO**

CL DIEGO ARIAS 2 C.P: 11002  
956017270

**DR. GONZALEZ PEREZ, PABLO JOSE (110122)**

**DR. GONZALEZ PEREZ, PABLO JOSE**

CL FEDUCHY 8 C.P: 11001  
956225301

**DR. HERRUZO ROJAS, MANUEL (110265)**

**DR. HERRUZO ROJAS, MANUEL**

PZ MADRID C.P: 11010  
956205855

**DR. LAGARES CARBALLO, MANUEL (110122)**

**DR. LAGARES CARBALLO, MANUEL**

CL FEDUCHY 8 C.P: 11001  
956225301

**DR. PEDREGAL SANCHEZ, JOSE MARIA (110229)**

**DR. PEDREGAL SANCHEZ, JOSE MARIA**

CL VEEDOR 12 BJ C.P: 11004  
653869014

**DRA. CASQUERO DOMINGUEZ, SARA (110265)**

**DRA. CASQUERO DOMINGUEZ, SARA**

PZ MADRID C.P: 11010  
956205855

**DRA. LOPEZ GOMEZ, ANDREA (110265)**

**DRA. LOPEZ GOMEZ, ANDREA**

PZ MADRID C.P: 11010  
956205855

**DRA. VILLANUEVA OSPINO, DIANA LUZ (110207)**

**DRA. VILLANUEVA OSPINO, DIANA LUZ**

AV DE LA ILUSTRACION 6 C.P: 11004  
956205854

**GRUPO MEDICO LOPEZ CANO (110207)**

**GRUPO MEDICO LOPEZ CANO**

AV DE LA ILUSTRACION 6 C.P: 11004  
956205854

**HOSPITAL HLA LA SALUD (110122)**

**HOSPITAL HLA LA SALUD**

CL FEDUCHY 8 C.P: 11001  
956225301

## CARDIOLOGIA

**HOSPITAL SAN RAFAEL (110155)**  
HOSPITAL SAN RAFAEL  
CL FEDUCHY 8 C.P: 11001  
956225301

**POLICLINICA SANTA MARIA (110158)**  
POLICLINICA SANTA MARIA  
CL STA. MARIA SOLEDAD 13 BJ LO C.P: 11008  
956266282

## CIRUGIA GENERAL Y AP. DIGESTIVO

**CENTRO MEDICO LA SALUD (ANTES CLINICA DR. LOBATON) (110028)**  
CENTRO MEDICO LA SALUD (ANTES CLINICA DR. LOBATON)  
AV FERNANDEZ LADREDA 9 BJ C.P: 11008  
956292100

**CENTRO MEDICO VEEDOR CLINIC (110229)**  
CENTRO MEDICO VEEDOR CLINIC  
CL VEEDOR 12 BJ C.P: 11004  
856581658

**DR. CAMACHO RAMIREZ, ALONSO (110122)**  
DR. CAMACHO RAMIREZ, ALONSO  
CL FEDUCHY 8 C.P: 11001  
956225301

**DR. FABIANO, PAOLO (110265)**  
DR. FABIANO, PAOLO  
PZ MADRID C.P: 11010  
956205855

**DR. GOMEZ BECERRIL, RAFAEL (110207)**  
DR. GOMEZ BECERRIL, RAFAEL  
AV DE LA ILUSTRACION 6 C.P: 11004  
956205854

**DR. JIMENEZ MARTINEZ, JOSE MANUEL (110122)**  
DR. JIMENEZ MARTINEZ, JOSE MANUEL  
CL FEDUCHY 8 C.P: 11001  
956225301

**DR. JIMENEZ MARTINEZ, JOSE MANUEL (110122)**  
DR. JIMENEZ MARTINEZ, JOSE MANUEL  
CL FEDUCHY 8 C.P: 11001  
956225301

**DR. ORTIZ ACERO, IGNACIO (110229)**  
DR. ORTIZ ACERO, IGNACIO  
CL VEEDOR 12 BJ C.P: 11004  
653869014

**DR. PABLO MARTIN MARTIN, GONZALO (110265)**  
DR. PABLO MARTIN MARTIN, GONZALO  
PZ MADRID C.P: 11010  
956205855

**DR. SANCHEZ BAUTISTA, WILSON MANUEL (110265)**  
DR. SANCHEZ BAUTISTA, WILSON MANUEL  
PZ MADRID C.P: 11010  
956205855

**GRUPO MEDICO LOPEZ CANO (110207)**  
GRUPO MEDICO LOPEZ CANO  
AV DE LA ILUSTRACION 6 C.P: 11004  
956205854

**HOSPITAL DOCTOR LOPEZ CANO (110265)**  
HOSPITAL DOCTOR LOPEZ CANO  
PZ MADRID C.P: 11010  
956205855

**HOSPITAL HLA LA SALUD (110122)**  
HOSPITAL HLA LA SALUD  
CL FEDUCHY 8 C.P: 11001  
956225301

## CIRUGIA MAXILOFACIAL

**HOSPITAL DOCTOR LOPEZ CANO (110265)**  
HOSPITAL DOCTOR LOPEZ CANO  
PZ MADRID C.P: 11010  
956205855

## CIRUGIA PEDIATRICA

**DRA. LIZANDRO RUIZ, SOFIA YOLANDA (110265)**  
DRA. LIZANDRO RUIZ, SOFIA YOLANDA  
PZ MADRID C.P: 11010  
956205855

**DRA. SIU URIBE, ARIADNA (110122)**  
DRA. SIU URIBE, ARIADNA  
CL FEDUCHY 8 C.P: 11001  
956225301

**HOSPITAL DOCTOR LOPEZ CANO (110265)**  
HOSPITAL DOCTOR LOPEZ CANO  
PZ MADRID C.P: 11010  
956205855

**HOSPITAL HLA LA SALUD (110122)**  
HOSPITAL HLA LA SALUD  
CL FEDUCHY 8 C.P: 11001  
956225301

## CIRUGIA TORACICA

**HOSPITAL HLA LA SALUD (110122)**  
HOSPITAL HLA LA SALUD  
CL FEDUCHY 8 C.P: 11001  
956225301

## DENSITOMETRIA



91 563 20 00 - 900 159 000

## DERMATOLOGIA MEDICO-QUIRURGICA

**DR. ARMARIO HITA, JOSE CARLOS (110122)**  
DR. ARMARIO HITA, JOSE CARLOS  
CL FEDUCHY 8 C.P: 11001  
956225301

**DR. DURAN ROMERO, ANTONIO JOSE (110122)**  
DR. DURAN ROMERO, ANTONIO JOSE  
CL FEDUCHY 8 C.P: 11001  
956225301

**DR. HERNANDEZ MONTOYA, CARLOS JAVIER (110122)**  
DR. HERNANDEZ MONTOYA, CARLOS JAVIER  
CL FEDUCHY 8 C.P: 11001  
956225301

**DR. MONTE SERRANO, JUAN (110122)**  
DR. MONTE SERRANO, JUAN  
CL FEDUCHY 8 C.P: 11001  
956225301

**DR. REINA SANCHEZ-MOVELLAN, JOSE IGNACIO (110265)**  
DR. REINA SANCHEZ-MOVELLAN, JOSE IGNACIO  
PZ MADRID C.P: 11010  
956205855

**DR. SALAMANCA SANCHEZ, MANUEL (110122)**  
DR. SALAMANCA SANCHEZ, MANUEL  
CL FEDUCHY 8 C.P: 11001  
956225301

**DRA. CRUAÑES MONFERRER, JOANA (110122)**  
DRA. CRUAÑES MONFERRER, JOANA  
CL FEDUCHY 8 C.P: 11001  
956225301

**DRA. LORENTE LAVIRGEN, ANA ISABEL (110122)**  
DRA. LORENTE LAVIRGEN, ANA ISABEL  
CL FEDUCHY 8 C.P: 11001  
956225301

**DRA. PADILLA ESPAÑA, LAURA (110265)**  
DRA. PADILLA ESPAÑA, LAURA  
PZ MADRID C.P: 11010  
956205855

**GRUPO MEDICO LOPEZ CANO (110207)**  
GRUPO MEDICO LOPEZ CANO  
AV DE LA ILUSTRACION 6 C.P: 11004  
956205854

# DERMATOLOGIA MEDICO-QUIRURGICA

**HOSPITAL DOCTOR LOPEZ CANO (110265)**  
HOSPITAL DOCTOR LOPEZ CANO  
PZ MADRID C.P: 11010  
956205855

**HOSPITAL HLA LA SALUD (110122)**  
HOSPITAL HLA LA SALUD  
CL FEDUCHY 8 C.P: 11001  
956225301

# DIAGNÓSTICO POR LA IMAGEN

**CENTRO DE DIAGNOSTICO Y FISIOTERAPIA DE CADIZ (110107)**  
CENTRO DE DIAGNOSTICO Y FISIOTERAPIA DE CADIZ  
CL MIGUEL MARTINEZ DE PINILLOS 3 C.P: 11008  
856073103

**CENTRO MEDICO LA SALUD (ANTES CLINICA DR. LOBATON) (110028)**  
CENTRO MEDICO LA SALUD (ANTES CLINICA DR. LOBATON)  
AV FERNANDEZ LADREDA 9 BJ C.P: 11008  
956292100

**DADISA RADIODIAGNOSTICO CADIZ (110098)**  
DADISA RADIODIAGNOSTICO CADIZ  
AV CONSEJO DE EUROPA 1 C.P: 11011  
956276311

**DR. NAVARRO DIAZ, FEDERICO (110122)**  
DR. NAVARRO DIAZ, FEDERICO  
CL FEDUCHY 8 C.P: 11001  
956225301

**DR. YAÑEZ FERNANDEZ, PEDRO (110207)**  
DR. YAÑEZ FERNANDEZ, PEDRO  
AV DE LA ILUSTRACION 6 C.P: 11004  
956205854

**GRUPO MEDICO LOPEZ CANO (110207)**  
GRUPO MEDICO LOPEZ CANO  
AV DE LA ILUSTRACION 6 C.P: 11004  
956205854

**HOSPITAL DOCTOR LOPEZ CANO (110265)**  
HOSPITAL DOCTOR LOPEZ CANO  
PZ MADRID C.P: 11010  
956205855

**HOSPITAL HLA LA SALUD (110122)**  
HOSPITAL HLA LA SALUD  
CL FEDUCHY 8 C.P: 11001  
956225301

**HT DADISA CADIZ (110083)**  
HT DADISA CADIZ  
AV CONSEJO DE EUROPA 1 C.P: 11011  
956276311

**POLICLINICA SANTA MARIA (110158)**  
POLICLINICA SANTA MARIA  
CL STA. MARIA SOLEDAD 13 BJ LO C.P: 11008  
956266282

# ENDOCRINOLOGIA Y NUTRICION

**CENTRO MEDICO LA SALUD (ANTES CLINICA DR. LOBATON) (110028)**  
CENTRO MEDICO LA SALUD (ANTES CLINICA DR. LOBATON)  
AV FERNANDEZ LADREDA 9 BJ C.P: 11008  
956292100

**CENTRO MEDICO VEEDOR CLINIC (110229)**  
CENTRO MEDICO VEEDOR CLINIC  
CL VEEDOR 12 BJ C.P: 11004  
856581658

**DR. CARRAL SAN LAUREANO, FLORENTINO (110207)**  
DR. CARRAL SAN LAUREANO, FLORENTINO  
AV DE LA ILUSTRACION 6 C.P: 11004  
956205854

**DR. GARCIA DE QUIROS MUÑOZ, JUAN MANUEL (110028)**  
DR. GARCIA DE QUIROS MUÑOZ, JUAN MANUEL  
AV FERNANDEZ LADREDA 9 BJ C.P: 11008  
956292100

**DR. GARCIA DE QUIROS, JUAN MANUEL (110122)**  
DR. GARCIA DE QUIROS, JUAN MANUEL  
CL FEDUCHY 8 C.P: 11001  
956225301

**DR. MATEOS GULLON, PABLO CARLOS (110122)**  
DR. MATEOS GULLON, PABLO CARLOS  
CL FEDUCHY 8 C.P: 11001  
956225301

## ENDOCRINOLOGIA Y NUTRICION

**DRA. GALVAN DIAZ, BEATRIZ (110028)**  
DRA. GALVAN DIAZ, BEATRIZ  
AV FERNANDEZ LADREDA 9 BJ C.P: 11008  
956292100

**DRA. PELAZ BERDULLAS, LAURA (110207)**  
DRA. PELAZ BERDULLAS, LAURA  
AV DE LA ILUSTRACION 6 C.P: 11004  
956205854

**HOSPITAL DOCTOR LOPEZ CANO (110265)**  
HOSPITAL DOCTOR LOPEZ CANO  
PZ MADRID C.P: 11010  
956205855

**DRA. PELAZ BERDULLA, LAURA (110122)**  
DRA. PELAZ BERDULLA, LAURA  
CL FEDUCHY 8 C.P: 11001  
956225301

**GRUPO MEDICO LOPEZ CANO (110207)**  
GRUPO MEDICO LOPEZ CANO  
AV DE LA ILUSTRACION 6 C.P: 11004  
956205854

**HOSPITAL HLA LA SALUD (110122)**  
HOSPITAL HLA LA SALUD  
CL FEDUCHY 8 C.P: 11001  
956225301

## ESTOMATOLOGIA-ODONTOLOGIA

**CLINICA DENTAL ESPROHIDENT (110128)**  
CLINICA DENTAL ESPROHIDENT  
AV TAMARINDOS 1 C.P: 11007  
956252908

## FISIOTERAPIA

 91 563 20 00 - 900 159 000

## HEMATOLOGIA Y HEMOTERAPIA

**CENTRO MEDICO VEEDOR CLINIC (110229)**  
CENTRO MEDICO VEEDOR CLINIC  
CL VEEDOR 12 BJ C.P: 11004  
856581658

**DR. MESTRE NAVARRO, ALBERTO (110229)**  
DR. MESTRE NAVARRO, ALBERTO  
CL VEEDOR 12 BJ C.P: 11004  
856581658

**DR. MONTESINOS FERNANDEZ, CARLOS ANTONIO (110265)**  
DR. MONTESINOS FERNANDEZ, CARLOS ANTONIO  
PZ MADRID C.P: 11010  
956205855

**HOSPITAL HLA LA SALUD (110122)**  
HOSPITAL HLA LA SALUD  
CL FEDUCHY 8 C.P: 11001  
956225301

**DR. BERNAL CEREZO, JESUS (110122)**  
DR. BERNAL CEREZO, JESUS  
CL FEDUCHY 8 C.P: 11001  
956225301

**DR. MONTESINOS FERNANDEZ, CARLOS ANTONIO (110122)**  
DR. MONTESINOS FERNANDEZ, CARLOS ANTONIO  
CL FEDUCHY 8 C.P: 11001  
956225301

**HOSPITAL DOCTOR LOPEZ CANO (110265)**  
HOSPITAL DOCTOR LOPEZ CANO  
PZ MADRID C.P: 11010  
956205855

## LOGOPEDIA

**HOSPITAL HLA LA SALUD (110122)**  
HOSPITAL HLA LA SALUD  
CL FEDUCHY 8 C.P: 11001  
956225301

**SRA. VALIENTE DAZA, LIDIA (110122)**  
SRA. VALIENTE DAZA, LIDIA  
CL FEDUCHY 8 C.P: 11001  
956225301

**POLICLINICA SANTA MARIA (110158)**  
POLICLINICA SANTA MARIA  
CL STA. MARIA SOLEDAD 13 BJ LO C.P: 11008  
956266282

## MAMOGRAFIA

**CENTRO DE DIAGNOSTICO Y FISIOTERAPIA DE CADIZ (110107)**  
CENTRO DE DIAGNOSTICO Y FISIOTERAPIA DE CADIZ  
CL MIGUEL MARTINEZ DE PINILLOS 3 C.P: 11008  
856073103

**DADISA RADIODIAGNOSTICO CADIZ (110098)**  
DADISA RADIODIAGNOSTICO CADIZ  
AV CONSEJO DE EUROPA 1 C.P: 11011  
956276311

**CENTRO MEDICO LA SALUD (ANTES CLINICA DR. LOBATON) (110028)**  
CENTRO MEDICO LA SALUD (ANTES CLINICA DR. LOBATON)  
AV FERNANDEZ LADREDA 9 BJ C.P: 11008  
956292100

**HT DADISA CADIZ (110083)**  
HT DADISA CADIZ  
AV CONSEJO DE EUROPA 1 C.P: 11011  
956276311

## MEDICINA GENERAL-MEDICINA FAMILIA

**CENTRO MEDICO LA SALUD (ANTES CLINICA DR. LOBATON) (110028)**  
CENTRO MEDICO LA SALUD (ANTES CLINICA DR. LOBATON)  
AV FERNANDEZ LADREDA 9 BJ C.P: 11008  
956292100

**DR. BOLEA LAFONT, ADOLFO (110133)**  
DR. BOLEA LAFONT, ADOLFO  
CL DIEGO ARIAS 2 C.P: 11002  
956017270

**DR. GONZALEZ SANCHEZ, JOSE MARIA (110265)**  
DR. GONZALEZ SANCHEZ, JOSE MARIA  
PZ MADRID C.P: 11010  
956205855

**DR. MURIEL JIMENEZ, ALBERTO (110158)**  
DR. MURIEL JIMENEZ, ALBERTO  
CL STA. MARIA SOLEDAD 13 BJ LO C.P: 11008  
956266282

**DR. ORTEGA GARCIA, JORGE (110229)**  
DR. ORTEGA GARCIA, JORGE  
CL VEEDOR 12 BJ C.P: 11004  
653869014

**CENTRO MEDICO VEEDOR CLINIC (110229)**  
CENTRO MEDICO VEEDOR CLINIC  
CL VEEDOR 12 BJ C.P: 11004  
856581658

**DR. DEL PINO GONZALEZ, RAFAEL (110229)**  
DR. DEL PINO GONZALEZ, RAFAEL  
CL VEEDOR 12 BJ C.P: 11004  
653869014

**DR. LOPEZ LOPEZ, JOSE ANTONIO (110001)**  
DR. LOPEZ LOPEZ, JOSE ANTONIO  
AV RAMON DE CARRANZA 23 3º B C.P: 11006  
956266583

**DR. NOGUEROLES ALONSO DE LA SIERRA, PEDRO JOSE (110122)**  
DR. NOGUEROLES ALONSO DE LA SIERRA, PEDRO JOSE  
CL FEDUCHY 8 C.P: 11001  
956225301

**DR. PAJARON ALVAREZ, ALBERTO (110122)**  
DR. PAJARON ALVAREZ, ALBERTO  
CL FEDUCHY 8 C.P: 11001  
956225301

# MEDICINA GENERAL-MEDICINA FAMILIA

**DR. RUIZ ORTEGA, FERNANDO (110028)**  
DR. RUIZ ORTEGA, FERNANDO  
AV FERNANDEZ LADREDA 9 BJ C.P: 11008  
956292100

**DRA. CLAVER DERQUI, MARIA DEL CARMEN (110158)**  
DRA. CLAVER DERQUI, MARIA DEL CARMEN  
CL STA. MARIA SOLEDAD 13 BJ LO C.P: 11008  
956266282

**DRA. HOLUB, ANNA (110265)**  
DRA. HOLUB, ANNA  
PZ MADRID C.P: 11010  
956205855

**DRA. RAMOS AMADOR, ANA JOSELINA (110265)**  
DRA. RAMOS AMADOR, ANA JOSELINA  
PZ MADRID C.P: 11010  
956205855

**HOSPITAL HLA LA SALUD (110122)**  
HOSPITAL HLA LA SALUD  
CL FEDUCHY 8 C.P: 11001  
956225301

**DRA. ASTORGA GARCIA, ELISABET (110265)**  
DRA. ASTORGA GARCIA, ELISABET  
PZ MADRID C.P: 11010  
956205855

**DRA. GALIANO PEREZ, MARIA MERCEDES (110028)**  
DRA. GALIANO PEREZ, MARIA MERCEDES  
AV FERNANDEZ LADREDA 9 BJ C.P: 11008  
956292100

**DRA. MARTIN MARFIL, GEMA HERMINIA (110265)**  
DRA. MARTIN MARFIL, GEMA HERMINIA  
PZ MADRID C.P: 11010  
956205855

**HOSPITAL DOCTOR LOPEZ CANO (110265)**  
HOSPITAL DOCTOR LOPEZ CANO  
PZ MADRID C.P: 11010  
956205855

**POLICLINICA SANTA MARIA (110158)**  
POLICLINICA SANTA MARIA  
CL STA. MARIA SOLEDAD 13 BJ LO C.P: 11008  
956266282

# MEDICINA INTERNA

**CENTRO MEDICO VEEDOR CLINIC (110229)**  
CENTRO MEDICO VEEDOR CLINIC  
CL VEEDOR 12 BJ C.P: 11004  
856581658

**DR. BOLEA LAFONT, ADOLFO (110133)**  
DR. BOLEA LAFONT, ADOLFO  
CL DIEGO ARIAS 2 C.P: 11002  
956017270

**DR. MARTINEZ DE VIERGOL AGRAFOJO, ESTEFANIA (110265)**  
DR. MARTINEZ DE VIERGOL AGRAFOJO, ESTEFANIA  
PZ MADRID C.P: 11010  
956205855

**DRA. BAQUERO PEREZ, CARMEN (110229)**  
DRA. BAQUERO PEREZ, CARMEN  
CL VEEDOR 12 BJ C.P: 11004  
653869014

**DRA. FERNANDEZ RODRIGUEZ, ADRIANA (110265)**  
DRA. FERNANDEZ RODRIGUEZ, ADRIANA  
PZ MADRID C.P: 11010  
956205855

**DR. BERNAL BERMUDEZ, JOSE ANTONIO (110122)**  
DR. BERNAL BERMUDEZ, JOSE ANTONIO  
CL FEDUCHY 8 C.P: 11001  
956225301

**DR. BOLEA LAFONT, ADOLFO (110229)**  
DR. BOLEA LAFONT, ADOLFO  
CL VEEDOR 12 BJ C.P: 11004  
653869014

**DR. MORENO SANCHEZ, ORENCIO (110229)**  
DR. MORENO SANCHEZ, ORENCIO  
CL VEEDOR 12 BJ C.P: 11004  
653869014

**DRA. FERNANDEZ RODRIGUEZ, ADRIANA (110207)**  
DRA. FERNANDEZ RODRIGUEZ, ADRIANA  
AV DE LA ILUSTRACION 6 C.P: 11004  
956205854

**DRA. MANZANO ROMAN, VERONICA (110229)**  
DRA. MANZANO ROMAN, VERONICA  
CL VEEDOR 12 BJ C.P: 11004  
653869014

## MEDICINA INTERNA

**DRA. VELA MANZANO, LAURA (110207)**  
DRA. VELA MANZANO, LAURA  
AV DE LA ILUSTRACION 6 C.P: 11004  
956205854

**GRUPO MEDICO LOPEZ CANO (110207)**  
GRUPO MEDICO LOPEZ CANO  
AV DE LA ILUSTRACION 6 C.P: 11004  
956205854

**HOSPITAL HLA LA SALUD (110122)**  
HOSPITAL HLA LA SALUD  
CL FEDUCHY 8 C.P: 11001  
956225301

**DRA. VELA MANZANO, LAURA (110265)**  
DRA. VELA MANZANO, LAURA  
PZ MADRID C.P: 11010  
956205855

**HOSPITAL DOCTOR LOPEZ CANO (110265)**  
HOSPITAL DOCTOR LOPEZ CANO  
PZ MADRID C.P: 11010  
956205855

**POLICLINICA SANTA MARIA (110158)**  
POLICLINICA SANTA MARIA  
CL STA. MARIA SOLEDAD 13 BJ LO C.P: 11008  
956266282

## NEFROLOGIA

**DR. MORENO SALAZAR, ANTONIO SALVADOR (110265)**  
DR. MORENO SALAZAR, ANTONIO SALVADOR  
PZ MADRID C.P: 11010  
956205855

**HOSPITAL DOCTOR LOPEZ CANO (110265)**  
HOSPITAL DOCTOR LOPEZ CANO  
PZ MADRID C.P: 11010  
956205855

**DR. ORELLANA CHAVEZ, CRISTHIAN DAVID (110122)**  
DR. ORELLANA CHAVEZ, CRISTHIAN DAVID  
CL FEDUCHY 8 C.P: 11001  
956225301

**HOSPITAL HLA LA SALUD (110122)**  
HOSPITAL HLA LA SALUD  
CL FEDUCHY 8 C.P: 11001  
956225301

## NEUMOLOGIA INFANTIL

**HOSPITAL HLA LA SALUD (110122)**  
HOSPITAL HLA LA SALUD  
CL FEDUCHY 8 C.P: 11001  
956225301

## NEUMOLOGÍA

**CENTRO MEDICO VEEDOR CLINIC (110229)**  
CENTRO MEDICO VEEDOR CLINIC  
CL VEEDOR 12 BJ C.P: 11004  
856581658

**DR. GARCIA POLO, CAYO (110122)**  
DR. GARCIA POLO, CAYO  
CL FEDUCHY 8 C.P: 11001  
956225301

**HOSPITAL HLA LA SALUD (110122)**  
HOSPITAL HLA LA SALUD  
CL FEDUCHY 8 C.P: 11001  
956225301

**DR. DE BORJA MARTINEZ MUÑIZ, FRANCISCO (110265)**  
DR. DE BORJA MARTINEZ MUÑIZ, FRANCISCO  
PZ MADRID C.P: 11010  
956205855

**HOSPITAL DOCTOR LOPEZ CANO (110265)**  
HOSPITAL DOCTOR LOPEZ CANO  
PZ MADRID C.P: 11010  
956205855



## NEUROCIRUGIA

**CENTRO MEDICO LA SALUD (ANTES CLINICA DR. LOBATON) (110028)**

**CENTRO MEDICO LA SALUD (ANTES CLINICA DR. LOBATON)**

AV FERNANDEZ LADREDA 9 BJ C.P: 11008  
956292100

**DR. GOMEZ CARDENAS, EFRAIM (110265)**

**DR. GOMEZ CARDENAS, EFRAIM**

PZ MADRID C.P: 11010  
956205855

**DRA. IGLESIAS LOZANO, IRENE (110028)**

**DRA. IGLESIAS LOZANO, IRENE**

AV FERNANDEZ LADREDA 9 BJ C.P: 11008  
956292100

**DRA. MICHEL HERRERO, KARLA (110265)**

**DRA. MICHEL HERRERO, KARLA**

PZ MADRID C.P: 11010  
956205855

**HOSPITAL HLA LA SALUD (110122)**

**HOSPITAL HLA LA SALUD**

CL FEDUCHY 8 C.P: 11001  
956225301

**DR. ANTONIO VELARDE ZEVALLOS, MARIO (110265)**

**DR. ANTONIO VELARDE ZEVALLOS, MARIO**

PZ MADRID C.P: 11010  
956205855

**DR. RODRIGUEZ PEÑA, FRANCISCO DE ASIS (110028)**

**DR. RODRIGUEZ PEÑA, FRANCISCO DE ASIS**

AV FERNANDEZ LADREDA 9 BJ C.P: 11008  
956292100

**DRA. MICHEL GUERRERO, KARLA DESIREE (110122)**

**DRA. MICHEL GUERRERO, KARLA DESIREE**

CL FEDUCHY 8 C.P: 11001  
956225301

**HOSPITAL DOCTOR LOPEZ CANO (110265)**

**HOSPITAL DOCTOR LOPEZ CANO**

PZ MADRID C.P: 11010  
956205855

**HOSPITAL SAN RAFAEL (110121)**

**HOSPITAL SAN RAFAEL**

CL DIEGO ARIAS 2 C.P: 11002  
956017647

## NEUROFISIOLOGÍA CLÍNICA

**DRA. LLAVES ESTEVEZ, LOURDES (110122)**

**DRA. LLAVES ESTEVEZ, LOURDES**

CL FEDUCHY 8 C.P: 11001  
956225301

**HOSPITAL HLA LA SALUD (110122)**

**HOSPITAL HLA LA SALUD**

CL FEDUCHY 8 C.P: 11001  
956225301

**HOSPITAL NUESTRA SEÑORA DE LA SALUD (110247)**

**HOSPITAL NUESTRA SEÑORA DE LA SALUD**

CL FEDUCHY 12 C.P: 11005  
956220334

## NEUROLOGIA

**DR. ACOSTA VARO, JESUS (110004)**

**DR. ACOSTA VARO, JESUS**

AV ANA DE VIYA 13 3º A C.P: 11009  
956286858

**DR. FORJA PAJARES, JOSE DANIEL (110122)**

**DR. FORJA PAJARES, JOSE DANIEL**

CL FEDUCHY 8 C.P: 11001  
956225301

**DRA. RODRIGUEZ FERNANDEZ, NURI (110122)**

**DRA. RODRIGUEZ FERNANDEZ, NURI**

CL FEDUCHY 8 C.P: 11001  
956225301

**HOSPITAL HLA LA SALUD (110122)**

**HOSPITAL HLA LA SALUD**

CL FEDUCHY 8 C.P: 11001  
956225301

# OBSTETRICIA Y GINECOLOGÍA

**CENTRO MEDICO LA SALUD (ANTES CLINICA DR. LOBATON) (110028)**  
CENTRO MEDICO LA SALUD (ANTES CLINICA DR. LOBATON)  
AV FERNANDEZ LADREDA 9 BJ C.P: 11008  
956292100

**CLINICA ASTARTE (110034)**  
CLINICA ASTARTE  
AV ILUSTRACION 6 C.P: 11011  
956078807

**DR. GARCIA COLOMBO, JOSE LUIS (110265)**  
DR. GARCIA COLOMBO, JOSE LUIS  
PZ MADRID C.P: 11010  
956205855

**DR. ROBLEDO BLANCO, JOSE JORGE (110122)**  
DR. ROBLEDO BLANCO, JOSE JORGE  
CL FEDUCHY 8 C.P: 11001  
956225301

**DR. SANCHEZ ROMERO, FRANCISCO JAVIER (110028)**  
DR. SANCHEZ ROMERO, FRANCISCO JAVIER  
AV FERNANDEZ LADREDA 9 BJ C.P: 11008  
956292100

**DRA. CARRASCO RODRIGUEZ, MACARENA (110122)**  
DRA. CARRASCO RODRIGUEZ, MACARENA  
CL FEDUCHY 8 C.P: 11001  
956225301

**DRA. MESA PAEZ, CRISTINA (110162)**  
DRA. MESA PAEZ, CRISTINA  
CL DIEGO ARIAS 2 C.P: 11002  
956017270

**DRA. PRADO FERNANDEZ, FABIANA (110028)**  
DRA. PRADO FERNANDEZ, FABIANA  
AV FERNANDEZ LADREDA 9 BJ C.P: 11008  
956292100

**HOSPITAL HLA LA SALUD (110122)**  
HOSPITAL HLA LA SALUD  
CL FEDUCHY 8 C.P: 11001  
956225301

**POLICLINICA SANTA MARIA (110158)**  
POLICLINICA SANTA MARIA  
CL STA. MARIA SOLEDAD 13 BJ LO C.P: 11008  
956266282

**CENTRO MEDICO VEEDOR CLINIC (110229)**  
CENTRO MEDICO VEEDOR CLINIC  
CL VEEDOR 12 BJ C.P: 11004  
856581658

**DR. BRENES, FRANCISCO (110122)**  
DR. BRENES, FRANCISCO  
CL FEDUCHY 8 C.P: 11001  
956225301

**DR. LIBERAL FERNANDEZ, ANGEL (110028)**  
DR. LIBERAL FERNANDEZ, ANGEL  
AV FERNANDEZ LADREDA 9 BJ C.P: 11008  
956292100

**DR. SANCHEZ CIBANTOS, JORGE (110122)**  
DR. SANCHEZ CIBANTOS, JORGE  
CL FEDUCHY 8 C.P: 11001  
956225301

**DRA. ARAGON MONTERO, MARIA JOSE (110265)**  
DRA. ARAGON MONTERO, MARIA JOSE  
PZ MADRID C.P: 11010  
956205855

**DRA. GARCIA BERBEL MOLINA, LUCIA (110265)**  
DRA. GARCIA BERBEL MOLINA, LUCIA  
PZ MADRID C.P: 11010  
956205855

**DRA. MORENO BOCIO, MARIA ANTONIA (110265)**  
DRA. MORENO BOCIO, MARIA ANTONIA  
PZ MADRID C.P: 11010  
956205855

**HOSPITAL DOCTOR LOPEZ CANO (110265)**  
HOSPITAL DOCTOR LOPEZ CANO  
PZ MADRID C.P: 11010  
956205855

**POLICLINICA SANTA MARIA (110158)**  
POLICLINICA SANTA MARIA  
CL STA. MARIA SOLEDAD 13 BJ LO C.P: 11008  
956266282

## OFTALMOLOGIA

**DR. CARO MATEO, LUIS JAVIER (110156)**  
**DR. CARO MATEO, LUIS JAVIER**  
 AV JOSE LEON DE CARRANZA 19 C.P: 11011  
 956288164

**DR. GARCIA MURO, ANTONIO (110156)**  
**DR. GARCIA MURO, ANTONIO**  
 AV JOSE LEON DE CARRANZA 19 C.P: 11011  
 956288164

**DR. RODRIGUEZ MAQUEDA, MARIANO MANUEL (110156)**  
**DR. RODRIGUEZ MAQUEDA, MARIANO MANUEL**  
 AV JOSE LEON DE CARRANZA 19 C.P: 11011  
 956288164

**DR. TORRALBA CAMACHO, JUAN PEDRO (110156)**  
**DR. TORRALBA CAMACHO, JUAN PEDRO**  
 AV JOSE LEON DE CARRANZA 19 C.P: 11011  
 956288164

**GRUPO MEDICO LOPEZ CANO (110207)**  
**GRUPO MEDICO LOPEZ CANO**  
 AV DE LA ILUSTRACION 6 C.P: 11004  
 956205854

**HOSPITAL HLA LA SALUD (110122)**  
**HOSPITAL HLA LA SALUD**  
 CL FEDUCHY 8 C.P: 11001  
 956225301

**POLICLINICA SANTA MARIA (110158)**  
**POLICLINICA SANTA MARIA**  
 CL STA. MARIA SOLEDAD 13 BJ LO C.P: 11008  
 956266282

**DR. CARRASCO SANCHEZ, DANIEL (110122)**  
**DR. CARRASCO SANCHEZ, DANIEL**  
 CL FEDUCHY 8 C.P: 11001  
 956225301

**DR. RAMIREZ ESPINOZA, JUAN CARLOS (110122)**  
**DR. RAMIREZ ESPINOZA, JUAN CARLOS**  
 CL FEDUCHY 8 C.P: 11001  
 956225301

**DR. RUIZ MESA, RAMON (110122)**  
**DR. RUIZ MESA, RAMON**  
 CL FEDUCHY 8 C.P: 11001  
 956225301

**DRA. DE FARIA MORALES, ALIX (110122)**  
**DRA. DE FARIA MORALES, ALIX**  
 CL FEDUCHY 8 C.P: 11001  
 956225301

**HOSPITAL DOCTOR LOPEZ CANO (110265)**  
**HOSPITAL DOCTOR LOPEZ CANO**  
 PZ MADRID C.P: 11010  
 956205855

**MIRANZA OCULSUR CADIZ (110156)**  
**MIRANZA OCULSUR CADIZ**  
 AV JOSE LEON DE CARRANZA 19 C.P: 11011  
 956288164

## ONCOLOGÍA MÉDICA

**DRA. GONZALEZ DE LA PEÑA BOHORQUEZ, MIRIAM (110122)**  
**DRA. GONZALEZ DE LA PEÑA BOHORQUEZ, MIRIAM**  
 CL FEDUCHY 8 C.P: 11001  
 956225301

**HOSPITAL HLA LA SALUD (110122)**  
**HOSPITAL HLA LA SALUD**  
 CL FEDUCHY 8 C.P: 11001  
 956225301

## OTORRINOLARINGOLOGÍA

**CENTRO MEDICO LA SALUD (ANTES CLINICA DR. LOBATON) (110028)**  
**CENTRO MEDICO LA SALUD (ANTES CLINICA DR. LOBATON)**  
 AV FERNANDEZ LADREDA 9 BJ C.P: 11008  
 956292100

**DR. BENITO NAVARRO, JUAN RAMON (110122)**  
**DR. BENITO NAVARRO, JUAN RAMON**  
 CL FEDUCHY 8 C.P: 11001  
 956225301

# OTORRINOLARINGOLOGÍA

**DR. GARCIA TENO, MIGUEL (110122)**  
**DR. GARCIA TENO, MIGUEL**  
CL FEDUCHY 8 C.P: 11001  
956225301

**DR. SANCHEZ LOZANO, JULIO (110122)**  
**DR. SANCHEZ LOZANO, JULIO**  
CL FEDUCHY 8 C.P: 11001  
956225301

**HOSPITAL DOCTOR LOPEZ CANO (110265)**  
**HOSPITAL DOCTOR LOPEZ CANO**  
PZ MADRID C.P: 11010  
956205855

**POLICLINICA SANTA MARIA (110158)**  
**POLICLINICA SANTA MARIA**  
CL STA. MARIA SOLEDAD 13 BJ LO C.P: 11008  
956266282

**DR. RODRIGUEZ FERNANDEZ FREIRE, ANTONIO RAFAEL (110028)**  
**DR. RODRIGUEZ FERNANDEZ FREIRE, ANTONIO RAFAEL**  
AV FERNANDEZ LADREDA 9 BJ C.P: 11008  
956292100

**DR. VALDEON AREVALO, FRANCISCO (110265)**  
**DR. VALDEON AREVALO, FRANCISCO**  
PZ MADRID C.P: 11010  
956205855

**HOSPITAL HLA LA SALUD (110122)**  
**HOSPITAL HLA LA SALUD**  
CL FEDUCHY 8 C.P: 11001  
956225301

# PEDIATRIA

**CENTRO MEDICO LA SALUD (ANTES CLINICA DR. LOBATON) (110028)**  
**CENTRO MEDICO LA SALUD (ANTES CLINICA DR. LOBATON)**  
AV FERNANDEZ LADREDA 9 BJ C.P: 11008  
956292100

**DR. AGUIRRE COPANO, TOMAS (110028)**  
**DR. AGUIRRE COPANO, TOMAS**  
AV FERNANDEZ LADREDA 9 BJ C.P: 11008  
956292100

**DR. CHULIAN CRUZ, RAFAEL (110122)**  
**DR. CHULIAN CRUZ, RAFAEL**  
CL FEDUCHY 8 C.P: 11001  
956225301

**DRA. ACUÑAS SOTO, SILVIA (110122)**  
**DRA. ACUÑAS SOTO, SILVIA**  
CL FEDUCHY 8 C.P: 11001  
956225301

**DRA. ESTEPA PEDREGOSA, LORENA (110122)**  
**DRA. ESTEPA PEDREGOSA, LORENA**  
CL FEDUCHY 8 C.P: 11001  
956225301

**DRA. MIKELSON DE LA CRUZ, ELIZABETH (110122)**  
**DRA. MIKELSON DE LA CRUZ, ELIZABETH**  
CL FEDUCHY 8 C.P: 11001  
956225301

**CENTRO MEDICO VEEDOR CLINIC (110229)**  
**CENTRO MEDICO VEEDOR CLINIC**  
CL VEEDOR 12 BJ C.P: 11004  
856581658

**DR. CASANOVA ROMAN, MANUEL (110229)**  
**DR. CASANOVA ROMAN, MANUEL**  
CL VEEDOR 12 BJ C.P: 11004  
856581658

**DR. RODRIGUEZ RUIZ, IGNACIO (110122)**  
**DR. RODRIGUEZ RUIZ, IGNACIO**  
CL FEDUCHY 8 C.P: 11001  
956225301

**DRA. BULO CONCELLON, MARIA DE LA PAZ (110122)**  
**DRA. BULO CONCELLON, MARIA DE LA PAZ**  
CL FEDUCHY 8 C.P: 11001  
956225301

**DRA. GARCIA DIAZ, YSMELIA ANDREINA (110122)**  
**DRA. GARCIA DIAZ, YSMELIA ANDREINA**  
CL FEDUCHY 8 C.P: 11001  
956225301

**DRA. MORALES ARANDOJO, PATRICIA (110122)**  
**DRA. MORALES ARANDOJO, PATRICIA**  
CL FEDUCHY 8 C.P: 11001  
956225301

## PEDIATRIA

**DRA. QUIROGA DE CASTRO, ARANZAZU (110122)**  
DRA. QUIROGA DE CASTRO, ARANZAZU  
CL FEDUCHY 8 C.P: 11001  
956225301

**HOSPITAL HLA LA SALUD (110122)**  
HOSPITAL HLA LA SALUD  
CL FEDUCHY 8 C.P: 11001  
956225301

## PSICOLOGIA INFANTIL

**HOSPITAL HLA LA SALUD (110122)**  
HOSPITAL HLA LA SALUD  
CL FEDUCHY 8 C.P: 11001  
956225301

## PSICOLOGÍA



91 563 20 00 - 900 159 000

## PSIQUIATRIA

**CENTRO MEDICO LA SALUD (ANTES CLINICA DR. LOBATON) (110028)**  
CENTRO MEDICO LA SALUD (ANTES CLINICA DR. LOBATON)  
AV FERNANDEZ LADREDA 9 BJ C.P: 11008  
956292100

**GRUPO MEDICO LOPEZ CANO (110207)**  
GRUPO MEDICO LOPEZ CANO  
AV DE LA ILUSTRACION 6 C.P: 11004  
956205854

**HOSPITAL DOCTOR LOPEZ CANO (110265)**  
HOSPITAL DOCTOR LOPEZ CANO  
PZ MADRID C.P: 11010  
956205855

**HOSPITAL HLA LA SALUD (110122)**  
HOSPITAL HLA LA SALUD  
CL FEDUCHY 8 C.P: 11001  
956225301

## PSIQUIATRIA INFANTIL

**DRA. DE LA ROSA FOX, CONCEPCION MARIA (110122)**  
DRA. DE LA ROSA FOX, CONCEPCION MARIA  
CL FEDUCHY 8 C.P: 11001  
956225301

**HOSPITAL HLA LA SALUD (110122)**  
HOSPITAL HLA LA SALUD  
CL FEDUCHY 8 C.P: 11001  
956225301

## REHABILITACION

**CENTRO MEDICO LA SALUD (ANTES CLINICA DR. LOBATON) (110028)**  
CENTRO MEDICO LA SALUD (ANTES CLINICA DR. LOBATON)  
AV FERNANDEZ LADREDA 9 BJ C.P: 11008  
956292100

**DR. ROJAS MARTINEZ, ALEJANDRO (110028)**  
DR. ROJAS MARTINEZ, ALEJANDRO  
AV FERNANDEZ LADREDA 9 BJ C.P: 11008  
956292100

## REHABILITACION

**DRA. CORONILLA CARBONELL, MARIA DEL CARMEN (110122)**

**DRA. CORONILLA CARBONELL, MARIA DEL CARMEN**  
CL FEDUCHY 8 C.P: 11001  
956225301

**HOSPITAL HLA LA SALUD (110122)**

**HOSPITAL HLA LA SALUD**  
CL FEDUCHY 8 C.P: 11001  
956225301

## REUMATOLOGIA

**DR. MORENO DOMINGUEZ, RAUL (110122)**

**DR. MORENO DOMINGUEZ, RAUL**

CL FEDUCHY 8 C.P: 11001  
956225301

**DR. MORENO DOMINGUEZ, RAUL (110265)**

**DR. MORENO DOMINGUEZ, RAUL**

PZ MADRID C.P: 11010  
956205855

**GRUPO MEDICO LOPEZ CANO (110207)**

**GRUPO MEDICO LOPEZ CANO**

AV DE LA ILUSTRACION 6 C.P: 11004  
956205854

**HOSPITAL DOCTOR LOPEZ CANO (110265)**

**HOSPITAL DOCTOR LOPEZ CANO**

PZ MADRID C.P: 11010  
956205855

**HOSPITAL HLA LA SALUD (110122)**

**HOSPITAL HLA LA SALUD**

CL FEDUCHY 8 C.P: 11001  
956225301

**POLICLINICA SANTA MARIA (110158)**

**POLICLINICA SANTA MARIA**

CL STA. MARIA SOLEDAD 13 BJ LO C.P: 11008  
956266282

## TRAUMATOLOGIA Y CIR.ORTOPEDICA

**CENTRO MEDICO LA SALUD (ANTES CLINICA DR. LOBATON) (110028)**

**CENTRO MEDICO LA SALUD (ANTES CLINICA DR. LOBATON)**

AV FERNANDEZ LADREDA 9 BJ C.P: 11008  
956292100

**CENTRO MEDICO VEEDOR CLINIC (110229)**

**CENTRO MEDICO VEEDOR CLINIC**

CL VEEDOR 12 BJ C.P: 11004  
856581658

**DR. CACHERO RODRIGUEZ, NICOLAS (110207)**

**DR. CACHERO RODRIGUEZ, NICOLAS**

AV DE LA ILUSTRACION 6 C.P: 11004  
956205854

**DR. CACHERO RODRIGUEZ, NICOLAS (110265)**

**DR. CACHERO RODRIGUEZ, NICOLAS**

PZ MADRID C.P: 11010  
956205855

**DR. CANO GOMEZ, JUAN CLAUDIO (110207)**

**DR. CANO GOMEZ, JUAN CLAUDIO**

AV DE LA ILUSTRACION 6 C.P: 11004  
956205854

**DR. CANO GOMEZ, JUAN CLAUDIO (110265)**

**DR. CANO GOMEZ, JUAN CLAUDIO**

PZ MADRID C.P: 11010  
956205855

**DR. CEBALLOS RODRIGUEZ, GONZALO (110207)**

**DR. CEBALLOS RODRIGUEZ, GONZALO**

AV DE LA ILUSTRACION 6 C.P: 11004  
956205854

**DR. CEBALLOS RODRIGUEZ, GONZALO (110265)**

**DR. CEBALLOS RODRIGUEZ, GONZALO**

PZ MADRID C.P: 11010  
956205855

**DR. DOMINGUEZ BERMUDEZ, JUAN FRANCISCO (110207)**

**DR. DOMINGUEZ BERMUDEZ, JUAN FRANCISCO**

AV DE LA ILUSTRACION 6 C.P: 11004  
956205854

**DR. DOMINGUEZ BERMUDEZ, JUAN FRANCISCO (110122)**

**DR. DOMINGUEZ BERMUDEZ, JUAN FRANCISCO**

CL FEDUCHY 8 C.P: 11001  
956225301

# TRAUMATOLOGIA Y CIR.ORTOPEDICA

**DR. DOMINGUEZ BERMUDEZ, JUAN FRANCISCO (110265)**  
**DR. DOMINGUEZ BERMUDEZ, JUAN FRANCISCO**  
PZ MADRID C.P: 11010  
956205855

**DR. FUNES MORANTE, JOSE CARLOS (110122)**  
**DR. FUNES MORANTE, JOSE CARLOS**  
CL FEDUCHY 8 C.P: 11001  
956225301

**DR. HERNANDEZ ORTIZ, FRANCISCO JAVIER (110229)**  
**DR. HERNANDEZ ORTIZ, FRANCISCO JAVIER**  
CL VEEDOR 12 BJ C.P: 11004  
653869014

**DR. MARTINEZ VILLAR, MIGUEL ANGEL (110028)**  
**DR. MARTINEZ VILLAR, MIGUEL ANGEL**  
AV FERNANDEZ LADREDA 9 BJ C.P: 11008  
956292100

**DR. MERA VELASCO, FRANCISCO JAVIER (110207)**  
**DR. MERA VELASCO, FRANCISCO JAVIER**  
AV DE LA ILUSTRACION 6 C.P: 11004  
956205854

**DR. MERA VELASCO, FRANCISCO JAVIER (110265)**  
**DR. MERA VELASCO, FRANCISCO JAVIER**  
PZ MADRID C.P: 11010  
956205855

**DR. PAEZ ROMERO, ANTONIO (110207)**  
**DR. PAEZ ROMERO, ANTONIO**  
AV DE LA ILUSTRACION 6 C.P: 11004  
956205854

**DR. REVENGA GIERTYCH, CARLOS (110028)**  
**DR. REVENGA GIERTYCH, CARLOS**  
AV FERNANDEZ LADREDA 9 BJ C.P: 11008  
956292100

**DR. TRAVERSO GUERRERO, LUIS (110207)**  
**DR. TRAVERSO GUERRERO, LUIS**  
AV DE LA ILUSTRACION 6 C.P: 11004  
956205854

**DR. VALEO LANAU, JOSE (110265)**  
**DR. VALEO LANAU, JOSE**  
PZ MADRID C.P: 11010  
956205855

**DR. VILCHES FERNANDEZ, JOSE MANUEL (110265)**  
**DR. VILCHES FERNANDEZ, JOSE MANUEL**  
PZ MADRID C.P: 11010  
956205855

**DR. FERNANDEZ CUBERO, ANTONIO (110158)**  
**DR. FERNANDEZ CUBERO, ANTONIO**  
CL STA. MARIA SOLEDAD 13 BJ LO C.P: 11008  
956266282

**DR. FUNES MORANTES, JOSE CARLOS (110122)**  
**DR. FUNES MORANTES, JOSE CARLOS**  
CL FEDUCHY 8 C.P: 11001  
956225301

**DR. MARTINEZ PARDO, FERNANDO (110122)**  
**DR. MARTINEZ PARDO, FERNANDO**  
CL FEDUCHY 8 C.P: 11001  
956225301

**DR. MARTINEZ VILLAR, MIGUEL ANGEL (110158)**  
**DR. MARTINEZ VILLAR, MIGUEL ANGEL**  
CL STA. MARIA SOLEDAD 13 BJ LO C.P: 11008  
956266282

**DR. MERA VELASCO, FRANCISCO JAVIER (110122)**  
**DR. MERA VELASCO, FRANCISCO JAVIER**  
CL FEDUCHY 8 C.P: 11001  
956225301

**DR. NAVARRO GARCIA, FRANCISCO JOSE (110158)**  
**DR. NAVARRO GARCIA, FRANCISCO JOSE**  
CL STA. MARIA SOLEDAD 13 BJ LO C.P: 11008  
956266282

**DR. PAEZ ROMERO, ANTONIO (110028)**  
**DR. PAEZ ROMERO, ANTONIO**  
AV FERNANDEZ LADREDA 9 BJ C.P: 11008  
956292100

**DR. REVENGA GIERTYCH, CARLOS (110122)**  
**DR. REVENGA GIERTYCH, CARLOS**  
CL FEDUCHY 8 C.P: 11001  
956225301

**DR. TRAVERSO GUERRERO, LUIS (110265)**  
**DR. TRAVERSO GUERRERO, LUIS**  
PZ MADRID C.P: 11010  
956205855

**DR. VILCHES FERNANDEZ, JOSE MANUEL (110207)**  
**DR. VILCHES FERNANDEZ, JOSE MANUEL**  
AV DE LA ILUSTRACION 6 C.P: 11004  
956205854

**DR. VILLAR, MIGUEL ANGEL (110122)**  
**DR. VILLAR, MIGUEL ANGEL**  
CL FEDUCHY 8 C.P: 11001  
956225301

## TRAUMATOLOGIA Y CIR.ORTOPEDICA

**DRA. GAMEZ GONZALEZ, CARMEN MARIA (110207)**  
**DRA. GAMEZ GONZALEZ, CARMEN MARIA**  
 AV DE LA ILUSTRACION 6 C.P: 11004  
 956205854

**GRUPO MEDICO LOPEZ CANO (110207)**  
**GRUPO MEDICO LOPEZ CANO**  
 AV DE LA ILUSTRACION 6 C.P: 11004  
 956205854

**HOSPITAL DOCTOR LOPEZ CANO (110265)**  
**HOSPITAL DOCTOR LOPEZ CANO**  
 PZ MADRID C.P: 11010  
 956205855

**HOSPITAL HLA LA SALUD (110122)**  
**HOSPITAL HLA LA SALUD**  
 CL FEDUCHY 8 C.P: 11001  
 956225301

**POLICLINICA SANTA MARIA (110158)**  
**POLICLINICA SANTA MARIA**  
 CL STA. MARIA SOLEDAD 13 BJ LO C.P: 11008  
 956266282

## URGENCIAS GINECOLOGICAS

**HOSPITAL HLA LA SALUD (110122)**  
**HOSPITAL HLA LA SALUD**  
 CL FEDUCHY 8 C.P: 11001  
 956225301

## URGENCIAS HOSPITALARIAS

 **91 563 20 00 - 900 159 000**

## UROLOGIA

**CENTRO MEDICO LA SALUD (ANTES CLINICA DR. LOBATON) (110028)**  
**CENTRO MEDICO LA SALUD (ANTES CLINICA DR. LOBATON)**  
 AV FERNANDEZ LADREDA 9 BJ C.P: 11008  
 956292100

**CENTRO MEDICO VEEDOR CLINIC (110229)**  
**CENTRO MEDICO VEEDOR CLINIC**  
 CL VEEDOR 12 BJ C.P: 11004  
 856581658

**DR. FARIÑAS VARO, JUAN MANUEL (110122)**  
**DR. FARIÑAS VARO, JUAN MANUEL**  
 CL FEDUCHY 8 C.P: 11001  
 956225301

**DR. REVELO CADENA, IVAN FERNANDO (110122)**  
**DR. REVELO CADENA, IVAN FERNANDO**  
 CL FEDUCHY 8 C.P: 11001  
 956225301

**DR. REVELO CADENA, IVAN FERNANDO (110122)**  
**DR. REVELO CADENA, IVAN FERNANDO**  
 CL FEDUCHY 8 C.P: 11001  
 956225301

**DR. REYES MARTINEZ, FRANCISCO (110265)**  
**DR. REYES MARTINEZ, FRANCISCO**  
 PZ MADRID C.P: 11010  
 956205855

**DR. RODRIGUEZ-RUBIO CORTADELLAS, FEDERICO IGNACIO (110122)**  
**DR. RODRIGUEZ-RUBIO CORTADELLAS, FEDERICO IGNACIO**  
 CL FEDUCHY 8 C.P: 11001  
 956225301

**DRA. BEARDO VILLAR, PASTORA IMNACULADA (110229)**  
**DRA. BEARDO VILLAR, PASTORA IMNACULADA**  
 CL VEEDOR 12 BJ C.P: 11004  
 856581658



# UROLOGIA

**DRA. CAMACHO GALLEGO, MARIA (110028)**  
DRA. CAMACHO GALLEGO, MARIA  
AV FERNANDEZ LADREDA 9 BJ C.P: 11008  
956292100

**DRA. RAMIREZ CHAMORRO, FATIMA (110265)**  
DRA. RAMIREZ CHAMORRO, FATIMA  
PZ MADRID C.P: 11010  
956205855

**HOSPITAL HLA LA SALUD (110122)**  
HOSPITAL HLA LA SALUD  
CL FEDUCHY 8 C.P: 11001  
956225301

**DRA. MADURGA PATUEL, BLANCA (110122)**  
DRA. MADURGA PATUEL, BLANCA  
CL FEDUCHY 8 C.P: 11001  
956225301

**HOSPITAL DOCTOR LOPEZ CANO (110265)**  
HOSPITAL DOCTOR LOPEZ CANO  
PZ MADRID C.P: 11010  
956205855

## ALGECIRAS

### ALERGOLOGIA

#### **CENTRO MEDICO QUIRONSAUD ALGECIRAS (110263)**

**CENTRO MEDICO QUIRONSAUD ALGECIRAS**  
PZ ANDALUCIA 1 C.P: 11202  
956798300

#### **DR. GARCIA NUÑEZ, IGNACIO (110263)**

**DR. GARCIA NUÑEZ, IGNACIO**  
PZ ANDALUCIA 1 C.P: 11202  
956798300

#### **DR. GUTIERREZ FERNANDEZ, DIEGO (110125)**

**DR. GUTIERREZ FERNANDEZ, DIEGO**  
CL AUSTRIA 1 C.P: 11204  
956090493

#### **DRA. BRÍÑEZ GIRALDO, IVONNE TATIANA (110263)**

**DRA. BRÍÑEZ GIRALDO, IVONNE TATIANA**  
PZ ANDALUCIA 1 C.P: 11202  
956798300

#### **HOSPITAL QUIRONSAUD CAMPO DE GIBRALTAR (410349)**

**HOSPITAL QUIRONSAUD CAMPO DE GIBRALTAR**  
PR EMPRESARIAL LAS MARISMAS 0 C.P: 11270  
956798300

### ANALISIS CLINICOS

#### **CENTRO DE ESPECIALIDADES MEDICAS HOSPITEN ALGECIRA (110094)**

**CENTRO DE ESPECIALIDADES MEDICAS HOSPITEN ALGECIRA**  
AV CAPITAN ONTAÑON 0 C.P: 11202  
956908935

#### **CLINICA SANTA ANA (110237)**

**CLINICA SANTA ANA**  
CL CARRETERA N-340 KM 108 C.P: 11203  
956652222

#### **HOSPITAL QUIRONSAUD CAMPO DE GIBRALTAR (410349)**

**HOSPITAL QUIRONSAUD CAMPO DE GIBRALTAR**  
PR EMPRESARIAL LAS MARISMAS 0 C.P: 11270  
956798300

#### **LABORATORIOS DR. ALCINA CASTAÑOS (110237)**

**LABORATORIOS DR. ALCINA CASTAÑOS**  
CL ANCHA 24 B 2 C.P: 11206  
956660697

#### **CLINICA VIRGEN DEL ROSARIO (110125)**

**CLINICA VIRGEN DEL ROSARIO**  
CL AUSTRIA 1 C.P: 11204  
956090493

#### **DR. GUIJARRO SANROMA, FRANCISCO (110095)**

**DR. GUIJARRO SANROMA, FRANCISCO**  
CL RUIZ ZORRILLA 11BIS 11 C.P: 11203  
956632595

#### **DR. SANCHA PACHECO, JUAN ENRIQUE (110140)**

**DR. SANCHA PACHECO, JUAN ENRIQUE**  
CL AUSTRIA 1 C.P: 11204  
956090493

#### **DRA. DURAN MACARRO, SUSANA (110095)**

**DRA. DURAN MACARRO, SUSANA**  
CL RUIZ ZORRILLA 11BIS 11 C.P: 11203  
956632595

#### **CENTRO MEDICO QUIRONSAUD ALGECIRAS (110263)**

**CENTRO MEDICO QUIRONSAUD ALGECIRAS**  
PZ ANDALUCIA 1 C.P: 11202  
956798300

#### **CLINICA VIRGEN DEL ROSARIO ALGECIRAS (110188)**

**CLINICA VIRGEN DEL ROSARIO ALGECIRAS**  
CL AUSTRIA 1 C.P: 11204  
956090493

#### **LABORATORIO ECHEVARNE (110145)**

**LABORATORIO ECHEVARNE**  
CL VENTURA MORON 2 C.P: 11201  
900909110

#### **SERVICIO DE EXTRACCION ANALISIS CLINICOS (110095)**

**SERVICIO DE EXTRACCION ANALISIS CLINICOS**  
CL RUIZ ZORRILLA 11BIS 11 C.P: 11203  
956632595

# ANALISIS CLINICOS

**SYNLAB ALGECIRAS (110272)**

SYNLAB ALGECIRAS

PZ ALTA (EDIFICIO PLAZA ALTA) 7 BJ C.P: 11201  
956100386

# ANGIOLOGIA Y CIRUGIA VASCULAR

**CENTRO MEDICO QUIRONSAUD ALGECIRAS (110263)**

CENTRO MEDICO QUIRONSAUD ALGECIRAS

PZ ANDALUCIA 1 C.P: 11202  
956798300

**DRA. RUALES ROMERO, ANA MARGARITA (110263)**

DRA. RUALES ROMERO, ANA MARGARITA

PZ ANDALUCIA 1 C.P: 11202  
956798300

**CLINICA VIRGEN DEL ROSARIO (110125)**

CLINICA VIRGEN DEL ROSARIO

CL AUSTRIA 1 C.P: 11204  
956090493

# APARATO DIGESTIVO. PROCTOLOGIA

**CENTRO DE ESPECIALIDADES MEDICAS HOSPITEN ALGECIRA (110094)**

CENTRO DE ESPECIALIDADES MEDICAS HOSPITEN ALGECIRA

AV CAPITAN ONTAÑON 0 C.P: 11202  
956908935

**CLINICA VIRGEN DEL ROSARIO (110125)**

CLINICA VIRGEN DEL ROSARIO

CL AUSTRIA 1 C.P: 11204  
956090493

**DR. GARCIA FERNANDEZ, GREGORIO (110094)**

DR. GARCIA FERNANDEZ, GREGORIO

AV CAPITAN ONTAÑON EDIF. PLAZA MAYOR 0 C.P:  
11270  
956908935

**DRA. ARJONA MUÑOZ, MARIA DOLORES (110094)**

DRA. ARJONA MUÑOZ, MARIA DOLORES

AV CAPITAN ONTAÑON 0 C.P: 11202  
956908935

**HOSPITAL QUIRONSAUD CAMPO DE GIBRALTAR (410349)**

HOSPITAL QUIRONSAUD CAMPO DE GIBRALTAR

PR EMPRESARIAL LAS MARISMAS 0 C.P: 11270  
956798300

**CENTRO MEDICO QUIRONSAUD ALGECIRAS (110263)**

CENTRO MEDICO QUIRONSAUD ALGECIRAS

PZ ANDALUCIA 1 C.P: 11202  
956798300

**DR. DE SOLA ROMERO, MANUEL (110263)**

DR. DE SOLA ROMERO, MANUEL

PZ ANDALUCIA 1 C.P: 11202  
956798300

**DR. PONCET RODRIGUEZ, FRANCISCO JAVIER (110094)**

DR. PONCET RODRIGUEZ, FRANCISCO JAVIER

AV CAPITAN ONTAÑON EDIF. PLAZA MAYOR 0 C.P:  
11270  
956908935

**DRA. TRONCOSO RAMIREZ, ALEJANDRA (110125)**

DRA. TRONCOSO RAMIREZ, ALEJANDRA

CL AUSTRIA 1 C.P: 11204  
956090493

**INSTITUTO ESPECIALIDADES DIGESTIVAS DR. SÁNCHEZ (110166)**

INSTITUTO ESPECIALIDADES DIGESTIVAS DR. SÁNCHEZ

CL RUIZ ZORRILLA 11 BJ C.P: 11203  
856128051

# ATS

**CENTRO DE ESPECIALIDADES MEDICAS HOSPITEN ALGECIRA (110094)**

CENTRO DE ESPECIALIDADES MEDICAS HOSPITEN ALGECIRA

AV CAPITAN ONTAÑON 0 C.P: 11202  
956908935

**CENTRO MEDICO QUIRONSAUD ALGECIRAS (110263)**

CENTRO MEDICO QUIRONSAUD ALGECIRAS

PZ ANDALUCIA 1 C.P: 11202  
956798300

## ATS

**CLINICA VIRGEN DEL ROSARIO (110125)**  
CLINICA VIRGEN DEL ROSARIO  
CL AUSTRIA 1 C.P: 11204  
956090493

**SR. AGUILERA PEREZ, ENRIQUE FRANCISCO (110125)**  
SR. AGUILERA PEREZ, ENRIQUE FRANCISCO  
CL AUSTRIA 1 C.P: 11204  
956090493

**SRA. CUPIDO POZO, ANA (110125)**  
SRA. CUPIDO POZO, ANA  
CL AUSTRIA 1 C.P: 11204  
956090493

**HOSPITAL QUIRONSAUD CAMPO DE GIBRALTAR (410349)**  
HOSPITAL QUIRONSAUD CAMPO DE GIBRALTAR  
PR EMPRESARIAL LAS MARISMAS 0 C.P: 11270  
956798300

**SR. PELAYO GARCIA, JESUS DAMIAN (110125)**  
SR. PELAYO GARCIA, JESUS DAMIAN  
CL AUSTRIA 1 C.P: 11204  
956090493

**SRA. MOTA MUÑOZ, RAQUEL (110125)**  
SRA. MOTA MUÑOZ, RAQUEL  
CL AUSTRIA 1 C.P: 11204  
956090493

## CARDIOLOGIA

**CENTRO DE ESPECIALIDADES MEDICAS HOSPITEN ALGECIRA (110094)**  
CENTRO DE ESPECIALIDADES MEDICAS HOSPITEN ALGECIRA  
AV CAPITAN ONTAÑON 0 C.P: 11202  
956908935

**CLINICA VIRGEN DEL ROSARIO (110125)**  
CLINICA VIRGEN DEL ROSARIO  
CL AUSTRIA 1 C.P: 11204  
956090493

**DR. RAMIREZ MORENO, ANTONIO (110094)**  
DR. RAMIREZ MORENO, ANTONIO  
AV CAPITAN ONTAÑON EDIF. PLAZA MAYOR 0 C.P: 11270  
956908935

**HOSPITAL QUIRONSAUD CAMPO DE GIBRALTAR (410349)**  
HOSPITAL QUIRONSAUD CAMPO DE GIBRALTAR  
PR EMPRESARIAL LAS MARISMAS 0 C.P: 11270  
956798300

**CENTRO MEDICO QUIRONSAUD ALGECIRAS (110263)**  
CENTRO MEDICO QUIRONSAUD ALGECIRAS  
PZ ANDALUCIA 1 C.P: 11202  
956798300

**DR. NAU, GERARDO (110263)**  
DR. NAU, GERARDO  
PZ ANDALUCIA 1 C.P: 11202  
956798300

**DRA. TORO CEBADA, ROCIO (110125)**  
DRA. TORO CEBADA, ROCIO  
CL AUSTRIA 1 C.P: 11204  
956090493

## CIRUGIA CARDIOVASCULAR

**CENTRO DE ESPECIALIDADES MEDICAS HOSPITEN ALGECIRA (110094)**  
CENTRO DE ESPECIALIDADES MEDICAS HOSPITEN ALGECIRA  
AV CAPITAN ONTAÑON 0 C.P: 11202  
956908935

**DR. ALFONSO MANZANO, JULIO (110094)**  
DR. ALFONSO MANZANO, JULIO  
AV CAPITAN ONTAÑON 0 C.P: 11202  
956908935

## CIRUGIA GENERAL Y AP. DIGESTIVO

**CENTRO DE ESPECIALIDADES MEDICAS HOSPITEN ALGECIRA (110094)**

**CENTRO DE ESPECIALIDADES MEDICAS HOSPITEN ALGECIRA**

AV CAPITAN ONTAÑON 0 C.P: 11202  
956908935

**CLINICA VIRGEN DEL ROSARIO (110125)**

**CLINICA VIRGEN DEL ROSARIO**

CL AUSTRIA 1 C.P: 11204  
956090493

**DR. TEJEDOR CABRERA, LUIS BONIFACIO (110125)**

**DR. TEJEDOR CABRERA, LUIS BONIFACIO**

CL AUSTRIA 1 C.P: 11204  
956090493

**CENTRO MEDICO QUIRONSAUD ALGECIRAS (110263)**

**CENTRO MEDICO QUIRONSAUD ALGECIRAS**

PZ ANDALUCIA 1 C.P: 11202  
956798300

**DR. ALVAREZ MEDIALDEA, JAVIER (110263)**

**DR. ALVAREZ MEDIALDEA, JAVIER**

PZ ANDALUCIA 1 C.P: 11202  
956798300

**DRA. GARAYCOECHEA , BARBARITA MARIA (110263)**

**DRA. GARAYCOECHEA , BARBARITA MARIA**

PZ ANDALUCIA 1 C.P: 11202  
956798300

## CIRUGIA MAXILOFACIAL

**CENTRO MEDICO QUIRONSAUD ALGECIRAS (110263)**

**CENTRO MEDICO QUIRONSAUD ALGECIRAS**

PZ ANDALUCIA 1 C.P: 11202  
956798300

**DR. GRANADOS COLOCHO, JUAN FRANCISCO (110263)**

**DR. GRANADOS COLOCHO, JUAN FRANCISCO**

PZ ANDALUCIA 1 C.P: 11202  
956798300

**DR. DE LA QUINTANA BELTRAN, PRIMITIVO (110263)**

**DR. DE LA QUINTANA BELTRAN, PRIMITIVO**

PZ ANDALUCIA 1 C.P: 11202  
956798300

## CIRUGIA PEDIATRICA

**CENTRO MEDICO QUIRONSAUD ALGECIRAS (110263)**

**CENTRO MEDICO QUIRONSAUD ALGECIRAS**

PZ ANDALUCIA 1 C.P: 11202  
956798300

**HOSPITAL QUIRONSAUD CAMPO DE GIBRALTAR (410349)**

**HOSPITAL QUIRONSAUD CAMPO DE GIBRALTAR**

PR EMPRESARIAL LAS MARISMAS 0 C.P: 11270  
956798300

## CIRUGIA PLASTICA Y REPARADORA

**CENTRO MEDICO QUIRONSAUD ALGECIRAS (110263)**

**CENTRO MEDICO QUIRONSAUD ALGECIRAS**

PZ ANDALUCIA 1 C.P: 11202  
956798300

**CLINICA VIRGEN DEL ROSARIO (110125)**

**CLINICA VIRGEN DEL ROSARIO**

CL AUSTRIA 1 C.P: 11204  
956090493

**DR. GARCIA POCH, FRANCISCO DE ASIS JOSE (110263)**

**DR. GARCIA POCH, FRANCISCO DE ASIS JOSE**

PZ ANDALUCIA 1 C.P: 11202  
956798300

**DR. MAESTRE CARRION, NICOLAS JOSE (110125)**

**DR. MAESTRE CARRION, NICOLAS JOSE**

CL AUSTRIA 1 C.P: 11204  
956090493

**HOSPITAL QUIRONSAUD CAMPO DE GIBRALTAR (410349)**

**HOSPITAL QUIRONSAUD CAMPO DE GIBRALTAR**

PR EMPRESARIAL LAS MARISMAS 0 C.P: 11270  
956798300

# DENSITOMETRIA



91 563 20 00 - 900 159 000

## DERMATOLOGIA MEDICO-QUIRURGICA

### **CENTRO DE ESPECIALIDADES MEDICAS HOSPITEN ALGECIRA (110094)**

**CENTRO DE ESPECIALIDADES MEDICAS HOSPITEN ALGECIRA**

AV CAPITAN ONTAÑON 0 C.P: 11202  
956908935

### **CLINICA VIRGEN DEL ROSARIO (110125)**

**CLINICA VIRGEN DEL ROSARIO**

CL AUSTRIA 1 C.P: 11204  
956090493

### **DR. SANCHEZ DIAZ, MANUEL (110094)**

**DR. SANCHEZ DIAZ, MANUEL**

AV CAPITAN ONTAÑON 0 C.P: 11202  
956908935

### **DRA. DAÑINO GARCIA, MARIA (110094)**

**DRA. DAÑINO GARCIA, MARIA**

AV CAPITAN ONTAÑON 0 C.P: 11202  
956908935

### **TELEDERMATOLOGIA (110263)**

**TELEDERMATOLOGIA**

PZ ANDALUCIA 1 C.P: 11202  
956798300

### **CENTRO MEDICO QUIRONSAALUD ALGECIRAS (110263)**

**CENTRO MEDICO QUIRONSAALUD ALGECIRAS**

PZ ANDALUCIA 1 C.P: 11202  
956798300

### **DR. HERNANDEZ MONTOYA, CARLOS JAVIER (110094)**

**DR. HERNANDEZ MONTOYA, CARLOS JAVIER**

AV CAPITAN ONTAÑON 0 C.P: 11202  
956908935

### **DRA. BERNAL, ANA ISABEL (110095)**

**DRA. BERNAL, ANA ISABEL**

CL RUIZ ZORRILLA 11BIS 11 C.P: 11203  
956632595

### **DRA. MENDEZ ABAD, CRISTINA (110094)**

**DRA. MENDEZ ABAD, CRISTINA**

AV CAPITAN ONTAÑON EDIF. PLAZA MAYOR 0 C.P:  
11270  
956908935

## DIAGNÓSTICO POR LA IMAGEN

### **CENTRO DE ESPECIALIDADES MEDICAS HOSPITEN ALGECIRA (110094)**

**CENTRO DE ESPECIALIDADES MEDICAS HOSPITEN ALGECIRA**

AV CAPITAN ONTAÑON 0 C.P: 11202  
956908935

### **CENTRO MEDICO QUIRONSAALUD ALGECIRAS (110263)**

**CENTRO MEDICO QUIRONSAALUD ALGECIRAS**

PZ ANDALUCIA 1 C.P: 11202  
956798300

### **CLINICA RADON (110098)**

**CLINICA RADON**

AV CARLOS CANO 0 C.P: 11207  
956788972

### **CLINICA VIRGEN DEL ROSARIO (110125)**

**CLINICA VIRGEN DEL ROSARIO**

CL AUSTRIA 1 C.P: 11204  
956090493

### **CENTRO DELFOS (110097)**

**CENTRO DELFOS**

CL SEVILLA 19-29 0 C.P: 11201  
956631564

### **CENTRO MEDICO VIAMED SANTA ANA (110107)**

**CENTRO MEDICO VIAMED SANTA ANA**

CM DE LA ERMITA S/N C.P: 11205  
956920198

### **CLINICA VIRGEN DEL ROSARIO (110108)**

**CLINICA VIRGEN DEL ROSARIO**

CL AUSTRIA 1 C.P: 11204  
956090493

### **HT DADISA ALGECIRAS (110083)**

**HT DADISA ALGECIRAS**

AV 28 DE FEBRERO 0 C.P: 11270  
956666155

# DIAGNÓSTICO POR LA IMAGEN

## HT DADISA ALGECIRAS (110098)

HT DADISA ALGECIRAS

CL TORRE QUEBRADA DE GIBRALTAR 2 C.P: 11207  
956666155

## SCANNER SUR (110168)

SCANNER SUR

AV FUERZAS ARMADAS 8 BJ C.P: 11202  
956666402

## HT DADISA ALGECIRAS CLINICA RADON (110083)

HT DADISA ALGECIRAS CLINICA RADON

AV CARLOS CANO C.P: 11270  
956788972

## SERVICIO DE RADIODIAGNOSTICO (110094)

SERVICIO DE RADIODIAGNOSTICO

AV CAPITAN ONTAÑON EDIF. PLAZA MAYOR 0 C.P:  
11202  
956908935

# ENDOCRINOLOGIA Y NUTRICION

## CLINICA VIRGEN DEL ROSARIO (110125)

CLINICA VIRGEN DEL ROSARIO

CL AUSTRIA 1 C.P: 11204  
956090493

## DR. GARCIA PEREZ, JORGE RAMON (110125)

DR. GARCIA PEREZ, JORGE RAMON

CL AUSTRIA 1 C.P: 11204  
956090493

## DR. GARCIA VALDERRAMA, PEDRO (110095)

DR. GARCIA VALDERRAMA, PEDRO

CL RUIZ ZORRILLA 11BIS 11 C.P: 11203  
956632595

# ESTOMATOLOGIA-ODONTOLOGIA

## BUCALCLINIC ALGECIRAS (110185)

BUCALCLINIC ALGECIRAS

AV FUERZAS ARMADAS 0 C.P: 11202  
956668992

## CENTRO DENTAL GIL CASTILLO (110161)

CENTRO DENTAL GIL CASTILLO

CL REGINO MARTINEZ 7 2º B C.P: 11201  
956652912

## CHIC DENTAL DRES. HERRERA (110219)

CHIC DENTAL DRES. HERRERA

AV ESPAÑA 13 BJ C.P: 11205  
956653223

## CLINICA DENTAL MARIA EMILIA JARABA VAZQUEZ (110135)

CLINICA DENTAL MARIA EMILIA JARABA VAZQUEZ

PZ NEDA 1 2 P C.P: 11201  
956667616

## LASER 2000 (110175)

LASER 2000

AV VIRGEN DEL CARMEN 51 C.P: 11202  
956639740

# FISIOTERAPIA



91 563 20 00 - 900 159 000

# HEMATOLOGIA Y HEMOTERAPIA

## CENTRO MEDICO QUIRONSAIUD ALGECIRAS (110263)

CENTRO MEDICO QUIRONSAIUD ALGECIRAS

PZ ANDALUCIA 1 C.P: 11202  
956798300

## CLINICA VIRGEN DEL ROSARIO (110125)

CLINICA VIRGEN DEL ROSARIO

CL AUSTRIA 1 C.P: 11204  
956090493

# HEMATOLOGIA Y HEMOTERAPIA

**DR. CAPOTE GARCIA, FRANCISCO JAVIER (110263)**  
DR. CAPOTE GARCIA, FRANCISCO JAVIER  
PZ ANDALUCIA 1 C.P: 11202  
956798300

**DR. MONTESINOS FERNANDEZ, CARLOS ANTONIO (110125)**  
DR. MONTESINOS FERNANDEZ, CARLOS ANTONIO  
CL AUSTRIA 1 C.P: 11204  
956090493

**DR. MONTESINOS FERNANDEZ, CARLOS (110139)**  
DR. MONTESINOS FERNANDEZ, CARLOS  
CL AUSTRIA 1 C.P: 11270  
956090493

# MAMOGRAFIA

**CENTRO DE ESPECIALIDADES MEDICAS HOSPITEN ALGECIRA (110094)**  
CENTRO DE ESPECIALIDADES MEDICAS HOSPITEN ALGECIRA  
AV CAPITAN ONTAÑON 0 C.P: 11202  
956908935

**CENTRO MEDICO QUIRONSAUD ALGECIRAS (110263)**  
CENTRO MEDICO QUIRONSAUD ALGECIRAS  
PZ ANDALUCIA 1 C.P: 11202  
956798300

**CLINICA RADON (110098)**  
CLINICA RADON  
AV CARLOS CANO 0 C.P: 11207  
956788972

**HT DADISA ALGECIRAS (110083)**  
HT DADISA ALGECIRAS  
AV 28 DE FEBRERO 0 C.P: 11270  
956666155

**HT DADISA ALGECIRAS CLINICA RADON (110083)**  
HT DADISA ALGECIRAS CLINICA RADON  
AV CARLOS CANO C.P: 11270  
956788972

**CENTRO DELFOS (110097)**  
CENTRO DELFOS  
CL SEVILLA 19-29 0 C.P: 11201  
956631564

**CENTRO MEDICO VIAMED SANTA ANA (110107)**  
CENTRO MEDICO VIAMED SANTA ANA  
CM DE LA ERMITA S/N C.P: 11205  
956920198

**CLINICA VIRGEN DEL ROSARIO (110125)**  
CLINICA VIRGEN DEL ROSARIO  
CL AUSTRIA 1 C.P: 11204  
956090493

**HT DADISA ALGECIRAS (110098)**  
HT DADISA ALGECIRAS  
CL TORRE QUEBRADA DE GIBRALTAR 2 C.P: 11207  
956666155

**SCANNER SUR (110168)**  
SCANNER SUR  
AV FUERZAS ARMADAS 8 BJ C.P: 11202  
956666402

# MEDICINA GENERAL-MEDICINA FAMILIA

**CENTRO DE ESPECIALIDADES MEDICAS HOSPITEN ALGECIRA (110094)**  
CENTRO DE ESPECIALIDADES MEDICAS HOSPITEN ALGECIRA  
AV CAPITAN ONTAÑON 0 C.P: 11202  
956908935

**CLINICA VIRGEN DEL ROSARIO (110125)**  
CLINICA VIRGEN DEL ROSARIO  
CL AUSTRIA 1 C.P: 11204  
956090493

**DRA. GARCIA MORENO, DOLORES MARIA (110095)**  
DRA. GARCIA MORENO, DOLORES MARIA  
CL RUIZ ZORRILLA 11BIS 11 C.P: 11203  
956632595

**CENTRO MEDICO QUIRONSAUD ALGECIRAS (110263)**  
CENTRO MEDICO QUIRONSAUD ALGECIRAS  
PZ ANDALUCIA 1 C.P: 11202  
956798300

**DR. VENTOSA MOSQUERA, JOSE MANUEL (110263)**  
DR. VENTOSA MOSQUERA, JOSE MANUEL  
PZ ANDALUCIA 1 C.P: 11202  
956798300

**DRA. GONZALEZ SANCHEZ, CONCEPCION (110101)**  
DRA. GONZALEZ SANCHEZ, CONCEPCION  
AV CAPITAN ONTAÑON (EDF. PZA. MAYOR) 1 C.P: 11270  
956634946



# MEDICINA GENERAL-MEDICINA FAMILIA

**DRA. PERALTA CAMISULI, LOURDES BELEN (110094)**

**DRA. PERALTA CAMISULI, LOURDES BELEN**  
AV CAPITAN ONTAÑON 0 C.P: 11202  
956908935

**SYGLA MEDICA ACCIDENTES (110101)**

**SYGLA MEDICA ACCIDENTES**  
AV CAPITAN ONTAÑON 1 C.P: 11202  
956634946

# MEDICINA INTERNA

**CENTRO DE ESPECIALIDADES MEDICAS HOSPITEN ALGECIRA (110094)**

**CENTRO DE ESPECIALIDADES MEDICAS HOSPITEN ALGECIRA**  
AV CAPITAN ONTAÑON 0 C.P: 11202  
956908935

**CENTRO MEDICO QUIRONSAALUD ALGECIRAS (110263)**

**CENTRO MEDICO QUIRONSAALUD ALGECIRAS**  
PZ ANDALUCIA 1 C.P: 11202  
956798300

**CLINICA VIRGEN DEL ROSARIO (110125)**

**CLINICA VIRGEN DEL ROSARIO**  
CL AUSTRIA 1 C.P: 11204  
956090493

**DR. BARBA CHACON, ANTONIO (110095)**

**DR. BARBA CHACON, ANTONIO**  
CL RUIZ ZORRILLA 11 C.P: 11203  
956632595

**DR. GIL GASCON, JOSE MANUEL (110094)**

**DR. GIL GASCON, JOSE MANUEL**  
AV CAPITAN ONTAÑON 0 C.P: 11202  
956908935

**DR. MANGAS ROJAS, ALIPIO (110125)**

**DR. MANGAS ROJAS, ALIPIO**  
CL AUSTRIA 1 C.P: 11204  
956090493

**DR. MARTINEZ PEÑALVER, FRANCISCO (110263)**

**DR. MARTINEZ PEÑALVER, FRANCISCO**  
PZ ANDALUCIA 1 C.P: 11202  
956798300

**DRA. SALAZAR DE TROYA, CRISTINA (110094)**

**DRA. SALAZAR DE TROYA, CRISTINA**  
AV CAPITAN ONTAÑON EDIF. PLAZA MAYOR 0 C.P:  
11270  
956908935

**DRA. TORRES , KARINA DEL VALLE (110263)**

**DRA. TORRES , KARINA DEL VALLE**  
PZ ANDALUCIA 1 C.P: 11202  
956798300

# NEFROLOGIA

**CENTRO MEDICO QUIRONSAALUD ALGECIRAS (110263)**

**CENTRO MEDICO QUIRONSAALUD ALGECIRAS**  
PZ ANDALUCIA 1 C.P: 11202  
956798300

**HOSPITAL QUIRONSAALUD CAMPO DE GIBRALTAR (410349)**

**HOSPITAL QUIRONSAALUD CAMPO DE GIBRALTAR**  
PR EMPRESARIAL LAS MARISMAS 0 C.P: 11270  
956798300

# NEUMOLOGÍA

**CENTRO MEDICO QUIRONSAALUD ALGECIRAS (110263)**

**CENTRO MEDICO QUIRONSAALUD ALGECIRAS**  
PZ ANDALUCIA 1 C.P: 11202  
956798300

**CLINICA VIRGEN DEL ROSARIO (110125)**

**CLINICA VIRGEN DEL ROSARIO**  
CL AUSTRIA 1 C.P: 11204  
956090493

**DR. IGNACIO GARCIA, JOSE MARIA (110263)**

**DR. IGNACIO GARCIA, JOSE MARIA**  
PZ ANDALUCIA 1 C.P: 11202  
956798300

**DRA. IGNACIO BARRIOS, VICTORIA (110263)**

**DRA. IGNACIO BARRIOS, VICTORIA**  
PZ ANDALUCIA 1 C.P: 11202  
956798300

## NEUMOLOGÍA

**DRA. RODRIGUEZ FERNANDEZ, ANA MARIA (110125)**

**DRA. RODRIGUEZ FERNANDEZ, ANA MARIA**  
CL AUSTRIA 1 C.P: 11204  
956090493

**HOSPITAL QUIRONSAUD CAMPO DE GIBRALTAR (410349)**

**HOSPITAL QUIRONSAUD CAMPO DE GIBRALTAR**  
PR EMPRESARIAL LAS MARISMAS 0 C.P: 11270  
956798300

**DRA. RODRIGUEZ FERNANDEZ, ANA MARIA (110095)**

**DRA. RODRIGUEZ FERNANDEZ, ANA MARIA**  
CL RUIZ ZORRILLA 11BIS 11 C.P: 11203  
956632595

## NEUROCIROUGIA

**CENTRO DE ESPECIALIDADES MEDICAS HOSPITEN ALGECIRA (110094)**

**CENTRO DE ESPECIALIDADES MEDICAS HOSPITEN ALGECIRA**  
AV CAPITAN ONTAÑON 0 C.P: 11202  
956908935

**CLINICA VIRGEN DEL ROSARIO (110125)**

**CLINICA VIRGEN DEL ROSARIO**  
CL AUSTRIA 1 C.P: 11204  
956090493

**CENTRO MEDICO QUIRONSAUD ALGECIRAS (110263)**

**CENTRO MEDICO QUIRONSAUD ALGECIRAS**  
PZ ANDALUCIA 1 C.P: 11202  
956798300

**DR. GOMEZ CARDENAS, EFRAIM ANTONIO (110125)**

**DR. GOMEZ CARDENAS, EFRAIM ANTONIO**  
CL AUSTRIA 1 C.P: 11204  
956090493

## NEUROFISIOLOGÍA CLÍNICA

**CENTRO MEDICO QUIRONSAUD ALGECIRAS (110263)**

**CENTRO MEDICO QUIRONSAUD ALGECIRAS**  
PZ ANDALUCIA 1 C.P: 11202  
956798300

## NEUROLOGIA

**CENTRO DE ESPECIALIDADES MEDICAS HOSPITEN ALGECIRA (110094)**

**CENTRO DE ESPECIALIDADES MEDICAS HOSPITEN ALGECIRA**  
AV CAPITAN ONTAÑON 0 C.P: 11202  
956908935

**CLINICA VIRGEN DEL ROSARIO (110125)**

**CLINICA VIRGEN DEL ROSARIO**  
CL AUSTRIA 1 C.P: 11204  
956090493

**DRA. PLAZA MACIAS, INMACULADA (110094)**

**DRA. PLAZA MACIAS, INMACULADA**  
AV CAPITAN ONTAÑON EDIF. PLAZA MAYOR 0 C.P:  
11202  
956908935

**CENTRO MEDICO QUIRONSAUD ALGECIRAS (110263)**

**CENTRO MEDICO QUIRONSAUD ALGECIRAS**  
PZ ANDALUCIA 1 C.P: 11202  
956798300

**DRA. PETROVA, MALENKA (110125)**

**DRA. PETROVA, MALENKA**  
CL AUSTRIA 1 C.P: 11204  
956090493

# OBSTETRICIA Y GINECOLOGÍA

**CENTRO DE ESPECIALIDADES MEDICAS HOSPITEN  
ALGECIRA (110094)**

**CENTRO DE ESPECIALIDADES MEDICAS HOSPITEN  
ALGECIRA**

AV CAPITAN ONTAÑON 0 C.P: 11202  
956908935

**CLINICA VIRGEN DEL ROSARIO (110125)**

**CLINICA VIRGEN DEL ROSARIO**

CL AUSTRIA 1 C.P: 11204  
956090493

**DR. AVENDAÑO GARCIA, JUAN DIEGO (110263)**

**DR. AVENDAÑO GARCIA, JUAN DIEGO**

PZ ANDALUCIA 1 C.P: 11202  
956798300

**DR. CUEVAS PALOMINO, JOSE ANDRES (110263)**

**DR. CUEVAS PALOMINO, JOSE ANDRES**

PZ ANDALUCIA 1 C.P: 11202  
956798300

**DR. MACHAN, MAMNOUN (110263)**

**DR. MACHAN, MAMNOUN**

PZ ANDALUCIA 1 C.P: 11202  
956798300

**DR. RIVAS SEPULVEDA, RAFAEL SALVADOR  
(110094)**

**DR. RIVAS SEPULVEDA, RAFAEL SALVADOR**

AV CAPITAN ONTAÑON EDIF. PLAZA MAYOR 0 C.P:  
11270  
956908935

**DR. VAQUERIZO GARCIA, JOSE CARLOS (110125)**

**DR. VAQUERIZO GARCIA, JOSE CARLOS**

CL AUSTRIA 1 C.P: 11204  
956090493

**DRA. CASTRO CRUCES, NATALIA (110263)**

**DRA. CASTRO CRUCES, NATALIA**

PZ ANDALUCIA 1 C.P: 11202  
956798300

**DRA. KOPIECNY, ANNA (110095)**

**DRA. KOPIECNY, ANNA**

CL RUIZ ZORRILLA 11BIS 11 C.P: 11203  
956632595

**DRA. SALAS ROBLES, MARIA DEL CARMEN (110094)**

**DRA. SALAS ROBLES, MARIA DEL CARMEN**

AV CAPITAN ONTAÑON EDIF. PLAZA MAYOR 0 C.P:  
11270  
956908935

**CENTRO MEDICO QUIRONSAUD ALGECIRAS  
(110263)**

**CENTRO MEDICO QUIRONSAUD ALGECIRAS**

PZ ANDALUCIA 1 C.P: 11202  
956798300

**CONSULTA GINECOLOGICA DR. JOSE SEGURA  
(110278)**

**CONSULTA GINECOLOGICA DR. JOSE SEGURA**

CL SUSANA MARCOS 18 BJ A C.P: 11204  
956662115

**DR. BETANCOURT MORENO, LORENZO (110094)**

**DR. BETANCOURT MORENO, LORENZO**

AV CAPITAN ONTAÑON EDIF. PLAZA MAYOR 0 C.P:  
11270  
956908935

**DR. GUILLEN MORILLA, ENRIQUE (110095)**

**DR. GUILLEN MORILLA, ENRIQUE**

CL RUIZ ZORRILLA 11BIS 11 C.P: 11203  
956632595

**DR. MUÑOZ CABRERA, JORGE (110095)**

**DR. MUÑOZ CABRERA, JORGE**

CL RUIZ ZORRILLA 11BIS 11 C.P: 11203  
956632595

**DR. RIVERA IRIGOIN, EDSON (110094)**

**DR. RIVERA IRIGOIN, EDSON**

AV CAPITAN ONTAÑON EDIF. PLAZA MAYOR C.P:  
11270  
956908935

**DRA. ALDECOA RUIZ, PATRICIA (110125)**

**DRA. ALDECOA RUIZ, PATRICIA**

CL AUSTRIA 1 C.P: 11204  
956090493

**DRA. HERRERA MUÑOZ, ALEJANDRA MARIA  
(110094)**

**DRA. HERRERA MUÑOZ, ALEJANDRA MARIA**

AV CAPITAN ONTAÑON EDIF. PLAZA MAYOR 0 C.P:  
11270  
956908935

**DRA. MADSEN CHOPPI (110094)**

**DRA. MADSEN CHOPPI**

AV CAPITAN ONTAÑON EDIF. PLAZA MAYOR 0 C.P:  
11270  
956908935

## OFTALMOLOGIA

**CENTRO DE ESPECIALIDADES MEDICAS HOSPITEN ALGECIRA (110094)**

CENTRO DE ESPECIALIDADES MEDICAS HOSPITEN ALGECIRA

AV CAPITAN ONTAÑON 0 C.P: 11202  
956908935

**CLINICA VIRGEN DEL ROSARIO (110125)**

CLINICA VIRGEN DEL ROSARIO

CL AUSTRIA 1 C.P: 11204  
956090493

**DR. PEIRO POLO, CELINA (110094)**

DR. PEIRO POLO, CELINA

AV CAPITAN ONTAÑON EDIF. PLAZA MAYOR 0 C.P:  
11202  
956908935

**HOSPITAL QUIRONSAUD CAMPO DE GIBRALTAR (410349)**

HOSPITAL QUIRONSAUD CAMPO DE GIBRALTAR

PR EMPRESARIAL LAS MARISMAS 0 C.P: 11270  
956798300

**CENTRO MEDICO QUIRONSAUD ALGECIRAS (110263)**

CENTRO MEDICO QUIRONSAUD ALGECIRAS

PZ ANDALUCIA 1 C.P: 11202  
956798300

**DR. ALAN PEINADO, GUSTAVO HANS (110263)**

DR. ALAN PEINADO, GUSTAVO HANS

PZ ANDALUCIA 1 C.P: 11202  
956798300

**DR. RUIZ MESA, RAMON (110125)**

DR. RUIZ MESA, RAMON

CL AUSTRIA 1 C.P: 11204  
956090493

**OFTALVIST CLINICA CIUDAD DE ALGECIRAS (110267)**

OFTALVIST CLINICA CIUDAD DE ALGECIRAS

CL AUSTRIA 1 C.P: 11204  
956357263

## ONCOLOGIA RADIOTERAPICA



91 563 20 00 - 900 159 000

## ONCOLOGÍA MÉDICA

**CENTRO MEDICO QUIRONSAUD ALGECIRAS (110263)**

CENTRO MEDICO QUIRONSAUD ALGECIRAS

PZ ANDALUCIA 1 C.P: 11202  
956798300

**DRA. RAMIREZ DAFFOS, PATRICIA (110125)**

DRA. RAMIREZ DAFFOS, PATRICIA

CL AUSTRIA 1 C.P: 11204  
956090493

**CLINICA VIRGEN DEL ROSARIO (110125)**

CLINICA VIRGEN DEL ROSARIO

CL AUSTRIA 1 C.P: 11204  
956090493

**GENESIS CARE CAMPO DE GIBRALTAR (110261)**

GENESIS CARE CAMPO DE GIBRALTAR

AV DE CARLOS CANO 0 C.P: 11207  
956604373

## OTORRINOLARINGOLOGÍA

**CENTRO DE ESPECIALIDADES MEDICAS HOSPITEN ALGECIRA (110094)**

CENTRO DE ESPECIALIDADES MEDICAS HOSPITEN ALGECIRA

AV CAPITAN ONTAÑON 0 C.P: 11202  
956908935

**CLINICA VIRGEN DEL ROSARIO (110125)**

CLINICA VIRGEN DEL ROSARIO

CL AUSTRIA 1 C.P: 11204  
956090493

**CENTRO MEDICO QUIRONSAUD ALGECIRAS (110263)**

CENTRO MEDICO QUIRONSAUD ALGECIRAS

PZ ANDALUCIA 1 C.P: 11202  
956798300

**DR. CARAVACA GARCIA, ANTONIO (110263)**

DR. CARAVACA GARCIA, ANTONIO

PZ ANDALUCIA 1 C.P: 11202  
956798300

# OTORRINOLARINGOLOGÍA

**DR. CHOZAS RUVERA, LUIS (110094)**

**DR. CHOZAS RUVERA, LUIS**

AV CAPITAN ONTAÑON 0 C.P: 11202  
956908935

**DR. PEREZ DELMAS, MIGUEL (110095)**

**DR. PEREZ DELMAS, MIGUEL**

CL RUIZ ZORRILLA 11BIS 11 C.P: 11203  
956632595

**DRA. FERNANDEZ RUIZ, ENCARNACION (110094)**

**DRA. FERNANDEZ RUIZ, ENCARNACION**

AV CAPITAN ONTAÑON EDIF. PLAZA MAYOR 0 C.P:  
11202  
956908935

**HOSPITAL QUIRONSAUD CAMPO DE GIBRALTAR  
(410349)**

**HOSPITAL QUIRONSAUD CAMPO DE GIBRALTAR**

PR EMPRESARIAL LAS MARISMAS 0 C.P: 11270  
956798300

**DR. GALLO TOBAR, MATHIAS EDUARDO (110263)**

**DR. GALLO TOBAR, MATHIAS EDUARDO**

PZ ANDALUCIA 1 C.P: 11202  
956798300

**DR. RODRIGUEZ CONTRERA, DIEGO (110263)**

**DR. RODRIGUEZ CONTRERA, DIEGO**

PZ ANDALUCIA 1 C.P: 11202  
956798300

**DRA. LOPEZ DE HUELVA, EMILIA (110094)**

**DRA. LOPEZ DE HUELVA, EMILIA**

AV CAPITAN ONTAÑON EDIF. PLAZA MAYOR 0 C.P:  
11202  
956908935

## PEDIATRIA

**CENTRO DE ESPECIALIDADES MEDICAS HOSPITEN  
ALGECIRA (110094)**

**CENTRO DE ESPECIALIDADES MEDICAS HOSPITEN  
ALGECIRA**

AV CAPITAN ONTAÑON 0 C.P: 11202  
956908935

**CLINICA VIRGEN DEL ROSARIO (110125)**

**CLINICA VIRGEN DEL ROSARIO**

CL AUSTRIA 1 C.P: 11204  
956090493

**DR. SANCHA PACHECO, JUAN ENRIQUE (110140)**

**DR. SANCHA PACHECO, JUAN ENRIQUE**

CL AUSTRIA 1 C.P: 11204  
956090493

**DRA. MARTIN-MORA BERMUDEZ, PAULA (110094)**

**DRA. MARTIN-MORA BERMUDEZ, PAULA**

AV CAPITAN ONTAÑON EDIF. PLAZA MAYOR 0 C.P:  
11202  
956908935

**CENTRO MEDICO QUIRONSAUD ALGECIRAS  
(110263)**

**CENTRO MEDICO QUIRONSAUD ALGECIRAS**

PZ ANDALUCIA 1 C.P: 11202  
956798300

**DR. MORENO GARCIA, JOSE (110094)**

**DR. MORENO GARCIA, JOSE**

AV CAPITAN ONTAÑON EDIF. PLAZA MAYOR 0 C.P:  
11202  
956908935

**DR. SANCHA PACHECO, JUAN ENRIQUE (110125)**

**DR. SANCHA PACHECO, JUAN ENRIQUE**

CL AUSTRIA 1 C.P: 11204  
956090493

**HOSPITAL QUIRONSAUD CAMPO DE GIBRALTAR  
(410349)**

**HOSPITAL QUIRONSAUD CAMPO DE GIBRALTAR**

PR EMPRESARIAL LAS MARISMAS 0 C.P: 11270  
956798300

## PREPARACION AL PARTO



91 563 20 00 - 900 159 000

# PSICOLOGÍA



91 563 20 00 - 900 159 000

## PSIQUIATRIA

**CLINICA VIRGEN DEL ROSARIO (110125)**

CLINICA VIRGEN DEL ROSARIO

CL AUSTRIA 1 C.P: 11204  
956090493

**DR. ROMERO COMELLA, DIONISIO (110095)**

DR. ROMERO COMELLA, DIONISIO

CL RUIZ ZORRILLA 11BIS 11 C.P: 11203  
956632595

**DR. GARCIA TELLEZ, JORGE MIGUEL (110125)**

DR. GARCIA TELLEZ, JORGE MIGUEL

CL AUSTRIA 1 C.P: 11204  
956090493

## REHABILITACION

**CENTRO MEDICO QUIRONSAALUD ALGECIRAS (110263)**

CENTRO MEDICO QUIRONSAALUD ALGECIRAS

PZ ANDALUCIA 1 C.P: 11202  
956798300

**DRA. ALVAREZ HOLGADO, LOURDES MARIA (110263)**

DRA. ALVAREZ HOLGADO, LOURDES MARIA

PZ ANDALUCIA 1 C.P: 11202  
956798300

**DR. ESCRIBANO STABLE, MANUEL ALEJANDRO (110101)**

DR. ESCRIBANO STABLE, MANUEL ALEJANDRO

AV CAPITAN ONTAÑON (EDF. PZA. MAYOR) 1 C.P:  
11270  
956634946

**SYGLA MEDICA ACCIDENTES (110101)**

SYGLA MEDICA ACCIDENTES

AV CAPITAN ONTAÑON 1 C.P: 11202  
956634946

## REUMATOLOGIA

**CENTRO DE ESPECIALIDADES MEDICAS HOSPITEN ALGECIRA (110094)**

CENTRO DE ESPECIALIDADES MEDICAS HOSPITEN ALGECIRA

AV CAPITAN ONTAÑON 0 C.P: 11202  
956908935

**CLINICA VIRGEN DEL ROSARIO (110125)**

CLINICA VIRGEN DEL ROSARIO

CL AUSTRIA 1 C.P: 11204  
956090493

**DR. DELGADO BLANCO, JESUS (110263)**

DR. DELGADO BLANCO, JESUS

PZ ANDALUCIA 1 C.P: 11202  
956798300

**CENTRO MEDICO QUIRONSAALUD ALGECIRAS (110263)**

CENTRO MEDICO QUIRONSAALUD ALGECIRAS

PZ ANDALUCIA 1 C.P: 11202  
956798300

**DR. DELGADO BLANCO, JESUS (110095)**

DR. DELGADO BLANCO, JESUS

CL RUIZ ZORRILLA 11BIS 11 C.P: 11203  
956632595

**DR. DELGADO BLANCO, JESUS MARIA (110125)**

DR. DELGADO BLANCO, JESUS MARIA

CL AUSTRIA 1 C.P: 11204  
956090493

# TRAUMATOLOGIA Y CIR.ORTOPEDICA

**CENTRO DE ESPECIALIDADES MEDICAS HOSPITEN ALGECIRA (110094)**

**CENTRO DE ESPECIALIDADES MEDICAS HOSPITEN ALGECIRA**

AV CAPITAN ONTAÑON O C.P: 11202  
956908935

**CENTRO MEDICO VARO (110257)**

**CENTRO MEDICO VARO**

CL LOLA PECHE 5 BJ C.P: 11201  
956630802

**DR. CRESPO RIVERO, JOSE MARIA (110094)**

**DR. CRESPO RIVERO, JOSE MARIA**

AV CAPITAN ONTAÑON EDIF. PLAZA MAYOR O C.P:  
11202  
956908935

**DR. LEOPOLDO POLETTI, FABIAN (110094)**

**DR. LEOPOLDO POLETTI, FABIAN**

AV CAPITAN ONTAÑON O C.P: 11202  
956908935

**DR. MATEOS-PARDO DURAN, LUIS MARIA (110125)**

**DR. MATEOS-PARDO DURAN, LUIS MARIA**

CL AUSTRIA 1 C.P: 11204  
956090493

**DR. PEREZ NOGUER, MANUEL JOSE (110125)**

**DR. PEREZ NOGUER, MANUEL JOSE**

CL AUSTRIA 1 C.P: 11204  
956090493

**DR. RODRIGUEZ SOLERA, JOSE MIGUEL (110094)**

**DR. RODRIGUEZ SOLERA, JOSE MIGUEL**

CL CAPITAN ONTAÑON EDIF. PLAZA MAYOR O C.P:  
11202  
956908935

**DR. VELARDE ZEBALLOS, MARIO (110095)**

**DR. VELARDE ZEBALLOS, MARIO**

CL RUIZ ZORRILLA 11BIS 11 C.P: 11203  
956632595

**DRA. CERVAN DE LA HABA, ANA MARIA (110094)**

**DRA. CERVAN DE LA HABA, ANA MARIA**

AV CAPITAN ONTAÑON EDIF. PLAZA MAYOR O C.P:  
11202  
956908935

**DRA. VILLANOVA LOPEZ, MARIA DEL MAR (110094)**

**DRA. VILLANOVA LOPEZ, MARIA DEL MAR**

AV CAPITAN ONTAÑON EDIF. PLAZA MAYOR O C.P:  
11202  
956908935

**CENTRO MEDICO QUIRONSAUD ALGECIRAS (110263)**

**CENTRO MEDICO QUIRONSAUD ALGECIRAS**

PZ ANDALUCIA 1 C.P: 11202  
956798300

**CLINICA VIRGEN DEL ROSARIO (110125)**

**CLINICA VIRGEN DEL ROSARIO**

CL AUSTRIA 1 C.P: 11204  
956090493

**DR. DE FRANCISCO GONZALEZ, JOSE MARIA (110095)**

**DR. DE FRANCISCO GONZALEZ, JOSE MARIA**

CL RUIZ ZORRILLA 11BIS 11 C.P: 11203  
956632595

**DR. MATEOS PARDO DURAN, LUIS MARIA (110257)**

**DR. MATEOS PARDO DURAN, LUIS MARIA**

CL LOLA PECHE 5 BJ C.P: 11201  
956630802

**DR. MORENO MONTIJANO, JOSE ANGEL (110095)**

**DR. MORENO MONTIJANO, JOSE ANGEL**

CL RUIZ ZORRILLA 11BIS 11 C.P: 11203  
956632595

**DR. PEREZ NOGUER, MANUEL JOSE (110257)**

**DR. PEREZ NOGUER, MANUEL JOSE**

CL LOLA PECHE 5 BJ C.P: 11201  
956630802

**DR. VARO OTERO, EUGENIO JUAN (110257)**

**DR. VARO OTERO, EUGENIO JUAN**

CL LOLA PECHE 5 BJ C.P: 11201  
956630802

**DRA. ALFONSO VENZALA, INMACULADA (110095)**

**DRA. ALFONSO VENZALA, INMACULADA**

CL RUIZ ZORRILLA 11BIS 11 C.P: 11203  
956632595

**DRA. MARTINEZ MARTOS, SARA (110094)**

**DRA. MARTINEZ MARTOS, SARA**

AV CAPITAN ONTAÑON EDIF. PLAZA MAYOR O C.P:  
11202  
956908935

**HOSPITAL QUIRONSAUD CAMPO DE GIBRALTAR (410349)**

**HOSPITAL QUIRONSAUD CAMPO DE GIBRALTAR**

PR EMPRESARIAL LAS MARISMAS O C.P: 11270  
956798300

# URGENCIAS GINECOLOGICAS

**CENTRO MEDICO QUIRONSAUD ALGECIRAS  
(110263)**

**CENTRO MEDICO QUIRONSAUD ALGECIRAS**  
PZ ANDALUCIA 1 C.P: 11202  
956798300

# URGENCIAS HOSPITALARIAS



91 563 20 00 - 900 159 000

# URGENCIAS PEDIATRICAS

**CENTRO DE ESPECIALIDADES MEDICAS HOSPITEN  
ALGECIRA (110094)**

**CENTRO DE ESPECIALIDADES MEDICAS HOSPITEN  
ALGECIRA**  
AV CAPITAN ONTAÑON 0 C.P: 11202  
956908935

**CENTRO MEDICO QUIRONSAUD ALGECIRAS  
(110263)**

**CENTRO MEDICO QUIRONSAUD ALGECIRAS**  
PZ ANDALUCIA 1 C.P: 11202  
956798300

# URGENCIAS TRAUMATOLOGICAS

**CENTRO MEDICO QUIRONSAUD ALGECIRAS  
(110263)**

**CENTRO MEDICO QUIRONSAUD ALGECIRAS**  
PZ ANDALUCIA 1 C.P: 11202  
956798300

# UROLOGIA

**CENTRO DE ESPECIALIDADES MEDICAS HOSPITEN  
ALGECIRA (110094)**

**CENTRO DE ESPECIALIDADES MEDICAS HOSPITEN  
ALGECIRA**  
AV CAPITAN ONTAÑON 0 C.P: 11202  
956908935

**CENTRO MEDICO QUIRONSAUD ALGECIRAS  
(110263)**

**CENTRO MEDICO QUIRONSAUD ALGECIRAS**  
PZ ANDALUCIA 1 C.P: 11202  
956798300

**CLINICA VIRGEN DEL ROSARIO (110125)**

**CLINICA VIRGEN DEL ROSARIO**  
CL AUSTRIA 1 C.P: 11204  
956090493

**DR. COLIMON DORCE, RAIMOND (110095)**

**DR. COLIMON DORCE, RAIMOND**  
CL RUIZ ZORRILLA 11BIS 11 C.P: 11203  
956632595

**DR. EMMANUEL TEJERO, EMILIO JOSE (110125)**

**DR. EMMANUEL TEJERO, EMILIO JOSE**  
CL AUSTRIA 1 C.P: 11204  
956090493

**DR. MARMOL RUIZ, MANUEL (110125)**

**DR. MARMOL RUIZ, MANUEL**  
CL AUSTRIA 1 C.P: 11204  
956090493

**DR. MARMOL RUIZ, MANUEL (110095)**

**DR. MARMOL RUIZ, MANUEL**  
CL RUIZ ZORRILLA 11BIS 11 C.P: 11203  
956632595

**DR. PINZON BOHORQUEZ, JAIME (110094)**

**DR. PINZON BOHORQUEZ, JAIME**  
AV CAPITAN ONTAÑON EDIF. PLAZA MAYOR 0 C.P:  
11202  
956908935



# UROLOGIA

HOSPITAL QUIRONSAUD CAMPO DE GIBRALTAR  
(410349)

HOSPITAL QUIRONSAUD CAMPO DE GIBRALTAR  
PR EMPRESARIAL LAS MARISMAS 0 C.P: 11270  
956798300

## ARCOS DE LA FRONTERA

### ANALISIS CLINICOS

**CLINICA JUAN M. ARMARIO, VIDA Y SALUD (110187)**

CLINICA JUAN M. ARMARIO, VIDA Y SALUD

AV AVENIDA MIGUEL MANCHEÑO 19 C.P: 11630  
956701262

**CLINICA JUAN MANUEL ARMARIO (110145)**

CLINICA JUAN MANUEL ARMARIO

AV MIGUEL MANCHEÑO 19 C.P: 11630  
956701262

**LABORATORIO DE ANALISIS CLINICOS ANTONIO DE  
CASTRO (110208)**

LABORATORIO DE ANALISIS CLINICOS ANTONIO DE  
CASTRO

CL JUAN RAMON JIMENEZ 1 BJ C.P: 11630  
956703172

### ATS

**CLINICA JUAN M. ARMARIO, VIDA Y SALUD (110187)**

CLINICA JUAN M. ARMARIO, VIDA Y SALUD

AV AVENIDA MIGUEL MANCHEÑO 19 C.P: 11630  
956701262

**DR. MARQUEZ DOMINGUEZ, DAMIAN (110187)**

DR. MARQUEZ DOMINGUEZ, DAMIAN

AV AVENIDA MIGUEL MANCHEÑO 19 C.P: 11630  
956701262

### CARDIOLOGIA

**CLINICA JUAN M. ARMARIO, VIDA Y SALUD (110187)**

CLINICA JUAN M. ARMARIO, VIDA Y SALUD

AV AVENIDA MIGUEL MANCHEÑO 19 C.P: 11630  
956701262

**DR. HERNANDEZ CORTES, RAMON (110187)**

DR. HERNANDEZ CORTES, RAMON

AV AVENIDA MIGUEL MANCHEÑO 19 C.P: 11630  
956701262

### DENSITOMETRIA



91 563 20 00 - 900 159 000

### DERMATOLOGIA MEDICO-QUIRURGICA

**CLINICA JUAN M. ARMARIO, VIDA Y SALUD (110187)**

CLINICA JUAN M. ARMARIO, VIDA Y SALUD

AV AVENIDA MIGUEL MANCHEÑO 19 C.P: 11630  
956701262

**DRA. DEL CANTO GONZALEZ, SUSANA (110187)**

DRA. DEL CANTO GONZALEZ, SUSANA

AV AVENIDA MIGUEL MANCHEÑO 19 C.P: 11630  
956701262

# DIAGNÓSTICO POR LA IMAGEN

**CLINICA JUAN M. ARMARIO, VIDA Y SALUD (110187)**  
CLINICA JUAN M. ARMARIO, VIDA Y SALUD  
AV AVENIDA MIGUEL MANCHEÑO 19 C.P: 11630  
956701262

# ESTOMATOLOGIA-ODONTOLOGIA

**ARCODENT (110209)**  
ARCODENT  
CL CACERES 2 C.P: 11630  
956704072

**TORRECERA DENTAL (110211)**  
TORRECERA DENTAL  
CL CARLOS SAURA 3 B C.P: 11630  
956702183

# FISIOTERAPIA



91 563 20 00 - 900 159 000

# MAMOGRAFIA

**CLINICA JUAN M. ARMARIO, VIDA Y SALUD (110187)**  
CLINICA JUAN M. ARMARIO, VIDA Y SALUD  
AV AVENIDA MIGUEL MANCHEÑO 19 C.P: 11630  
956701262

# MEDICINA GENERAL-MEDICINA FAMILIA

**CLINICA JUAN M. ARMARIO, VIDA Y SALUD (110187)**  
CLINICA JUAN M. ARMARIO, VIDA Y SALUD  
AV AVENIDA MIGUEL MANCHEÑO 19 C.P: 11630  
956701262

**DR. ARMARIO VAZQUEZ, JUAN M. (110187)**  
DR. ARMARIO VAZQUEZ, JUAN M.  
AV AVENIDA MIGUEL MANCHEÑO 19 C.P: 11630  
956701262

**POLIMEDICA ARCENSE (110160)**  
POLIMEDICA ARCENSE  
CL DOCE DE OCTUBRE 0 C.P: 11630  
956700498

# OBSTETRICIA Y GINECOLOGÍA

**CLINICA JUAN M. ARMARIO, VIDA Y SALUD (110187)**  
CLINICA JUAN M. ARMARIO, VIDA Y SALUD  
AV AVENIDA MIGUEL MANCHEÑO 19 C.P: 11630  
956701262

**DRA. SALADO FUENTES, MERCEDES (110187)**  
DRA. SALADO FUENTES, MERCEDES  
AV AVENIDA MIGUEL MANCHEÑO 19 C.P: 11630  
956701262

# OTORRINOLARINGOLOGÍA

**CLINICA JM ARMARIO (110100)**  
CLINICA JM ARMARIO  
AV MIGUEL MANCHEÑO 19 C.P: 11630  
956701262

# TRAUMATOLOGIA Y CIR.ORTOPEDICA

CLINICA JUAN M. ARMARIO, VIDA Y SALUD (110187)  
CLINICA JUAN M. ARMARIO, VIDA Y SALUD  
AV AVENIDA MIGUEL MANCHEÑO 19 C.P: 11630  
956701262

DR. GONZALEZ MARIN, ANTONIO M. (110187)  
DR. GONZALEZ MARIN, ANTONIO M.  
AV AVENIDA MIGUEL MANCHEÑO 19 C.P: 11630  
956701262

## BARBATE

### DENSITOMETRIA

 91 563 20 00 - 900 159 000

### DIAGNÓSTICO POR LA IMAGEN

CENTRO MEDICO EL CARMEN (110228)  
CENTRO MEDICO EL CARMEN  
AV JUAN CARLOS I O C.P: 11160  
956431316

### FISIOTERAPIA

 91 563 20 00 - 900 159 000

### MAMOGRAFIA

CENTRO MEDICO EL CARMEN (110228)  
CENTRO MEDICO EL CARMEN  
AV JUAN CARLOS I O C.P: 11160  
956431316

### MEDICINA GENERAL-MEDICINA FAMILIA

CENTRO MEDICO EL CARMEN (110228)  
CENTRO MEDICO EL CARMEN  
AV JUAN CARLOS I O C.P: 11160  
956431316

### OBSTETRICIA Y GINECOLOGÍA

CENTRO MEDICO EL CARMEN (110230)  
CENTRO MEDICO EL CARMEN  
CL JUAN CARLOS I O C.P: 11160  
956431316

# OFTALMOLOGIA

**CLINICA OFTALMOLOGIA DR. GARCIA MURO (110221)**

CLINICA OFTALMOLOGIA DR. GARCIA MURO  
AV AVENIDA PIO XII 4 A 1 C.P: 11160  
956264691

# PEDIATRIA

**CENTRO MEDICO EL CARMEN (110227)**

CENTRO MEDICO EL CARMEN  
AV JUAN CARLOS I 0 C.P: 11160  
956431316

## BARRIOS (LOS)

# ALERGOLOGIA

**DR. GARCIA NUÑEZ, IGNACIO (110263)**

DR. GARCIA NUÑEZ, IGNACIO  
AV DE LOS EMPRESARIOS S/N (EDIFICIO ARTTYSUR)  
C.P: 11379  
956798300

**DRA. BRIÑEZ GIRALDO, IVONNE TATIANA (110263)**

DRA. BRIÑEZ GIRALDO, IVONNE TATIANA  
AV DE LOS EMPRESARIOS S/N (EDIFICIO ARTTYSUR)  
C.P: 11379  
956798300

**HOSPITAL QUIRONSAUD CAMPO DE GIBRALTAR (110263)**

HOSPITAL QUIRONSAUD CAMPO DE GIBRALTAR  
AV DE LOS EMPRESARIOS S/N (EDIFICIO ARTTYSUR)  
C.P: 11379  
956798300

# ANALISIS CLINICOS

**HOSPITAL QUIRONSAUD CAMPO DE GIBRALTAR (110263)**

HOSPITAL QUIRONSAUD CAMPO DE GIBRALTAR  
AV DE LOS EMPRESARIOS S/N (EDIFICIO ARTTYSUR)  
C.P: 11379  
956798300

# ANGIOLOGIA Y CIRUGIA VASCULAR

**DR. RODRIGUEZ CARVAJAL, RUBEN (110263)**

DR. RODRIGUEZ CARVAJAL, RUBEN  
AV DE LOS EMPRESARIOS S/N (EDIFICIO ARTTYSUR)  
C.P: 11379  
956798300

**DRA. HERNANDEZ CARBONELL, MARIA TERESA (110263)**

DRA. HERNANDEZ CARBONELL, MARIA TERESA  
AV DE LOS EMPRESARIOS S/N (EDIFICIO ARTTYSUR)  
C.P: 11379  
956798300

**DRA. RUALES ROMERO, ANA MARGARITA (110263)**

DRA. RUALES ROMERO, ANA MARGARITA  
AV DE LOS EMPRESARIOS S/N (EDIFICIO ARTTYSUR)  
C.P: 11379  
956798300

**HOSPITAL QUIRONSAUD CAMPO DE GIBRALTAR (110263)**

HOSPITAL QUIRONSAUD CAMPO DE GIBRALTAR  
AV DE LOS EMPRESARIOS S/N (EDIFICIO ARTTYSUR)  
C.P: 11379  
956798300

# APARATO DIGESTIVO. PROCTOLOGIA

## CLINICA DR. CHAMORRO (110163)

CLINICA DR. CHAMORRO

AV DE LOS EMPRESARIOS 0 21 4º C.P: 11379  
856008073

## DR. DE SOLA ROMERO, MANUEL (110263)

DR. DE SOLA ROMERO, MANUEL

AV DE LOS EMPRESARIOS S/N (EDIFICIO ARTTYSUR)  
C.P: 11379  
956798300

## DR. LOPEZ SILVA, MARIO ELOY (110263)

DR. LOPEZ SILVA, MARIO ELOY

AV DE LOS EMPRESARIOS S/N (EDIFICIO ARTTYSUR)  
C.P: 11379  
956798300

## DRA. ARJONA MUÑOZ, MARIA DOLORES (110263)

DRA. ARJONA MUÑOZ, MARIA DOLORES

AV DE LOS EMPRESARIOS S/N (EDIFICIO ARTTYSUR)  
C.P: 11379  
956798300

## HOSPITAL QUIRONSAUD CAMPO DE GIBRALTAR (110263)

HOSPITAL QUIRONSAUD CAMPO DE GIBRALTAR

AV DE LOS EMPRESARIOS S/N (EDIFICIO ARTTYSUR)  
C.P: 11379  
956798300

## ATS

## CLINICA DR. CHAMORRO (110163)

CLINICA DR. CHAMORRO

AV DE LOS EMPRESARIOS 0 21 4º C.P: 11379  
856008073

## HOSPITAL QUIRONSAUD CAMPO DE GIBRALTAR (110263)

HOSPITAL QUIRONSAUD CAMPO DE GIBRALTAR

AV DE LOS EMPRESARIOS S/N (EDIFICIO ARTTYSUR)  
C.P: 11379  
956798300

## CARDIOLOGIA

## CLINICA DR. CHAMORRO (110163)

CLINICA DR. CHAMORRO

AV DE LOS EMPRESARIOS 0 21 4º C.P: 11379  
856008073

## DR. MARCHAN ORTEGA, GERMAN (110263)

DR. MARCHAN ORTEGA, GERMAN

AV DE LOS EMPRESARIOS S/N (EDIFICIO ARTTYSUR)  
C.P: 11379  
956798300

## DR. DE SOLA ROMERO, MANUEL (110163)

DR. DE SOLA ROMERO, MANUEL

AV AVENIDA DE LOS EMPRESARIOS S/N 0 21 4º  
C.P: 11379  
856008073

## DR. LISTAN ALVAREZ, JOSE CARLOS (110263)

DR. LISTAN ALVAREZ, JOSE CARLOS

AV DE LOS EMPRESARIOS S/N (EDIFICIO ARTTYSUR)  
C.P: 11379  
956798300

## DR. QUEZADA PACHECO, ROBERTO HENRY (110263)

DR. QUEZADA PACHECO, ROBERTO HENRY

AV DE LOS EMPRESARIOS S/N (EDIFICIO ARTTYSUR)  
C.P: 11379  
956798300

## DRA. GONZALEZ MONTERO, EXPIRACION (110263)

DRA. GONZALEZ MONTERO, EXPIRACION

AV DE LOS EMPRESARIOS S/N (EDIFICIO ARTTYSUR)  
C.P: 11379  
956798300

## CLINICA SERMECOSTA (110271)

CLINICA SERMECOSTA

CL ABULAGA 11 LO C.P: 11370  
856940226

## SR. ERAHMOUNI, ISMAIL (110271)

SR. ERAHMOUNI, ISMAIL

CL ABULAGA 11 LO C.P: 11370  
856940226

## DR. CONSUEGRA SANCHEZ, LUCIANO (110263)

DR. CONSUEGRA SANCHEZ, LUCIANO

AV DE LOS EMPRESARIOS S/N (EDIFICIO ARTTYSUR)  
C.P: 11379  
956798300

## DR. NAU, GERARDO (110263)

DR. NAU, GERARDO

AV DE LOS EMPRESARIOS S/N (EDIFICIO ARTTYSUR)  
C.P: 11379  
956798300

## CARDIOLOGIA

**DR. RUIZ NAVAS, FRANCISCO ANTONIO (110263)**  
**DR. RUIZ NAVAS, FRANCISCO ANTONIO**  
AV DE LOS EMPRESARIOS S/N (EDIFICIO ARTTYSUR)  
C.P: 11379  
956798300

**DR. RUIZ RUIZ, MANUEL JESUS (110263)**  
**DR. RUIZ RUIZ, MANUEL JESUS**  
AV DE LOS EMPRESARIOS S/N (EDIFICIO ARTTYSUR)  
C.P: 11379  
956798300

**HOSPITAL QUIRONSAUD CAMPO DE GIBRALTAR (110263)**  
**HOSPITAL QUIRONSAUD CAMPO DE GIBRALTAR**  
AV DE LOS EMPRESARIOS S/N (EDIFICIO ARTTYSUR)  
C.P: 11379  
956798300

## CIRUGIA GENERAL Y AP. DIGESTIVO

**DR. ALVAREZ MEDIALDEA, JAVIER (110263)**  
**DR. ALVAREZ MEDIALDEA, JAVIER**  
AV DE LOS EMPRESARIOS S/N (EDIFICIO ARTTYSUR)  
C.P: 11379  
956798300

**DR. AYCART VALDES, ENRIQUE (110263)**  
**DR. AYCART VALDES, ENRIQUE**  
AV DE LOS EMPRESARIOS S/N (EDIFICIO ARTTYSUR)  
C.P: 11379  
956798300

**DR. CATALDO , AGUSTIN (110263)**  
**DR. CATALDO , AGUSTIN**  
AV DE LOS EMPRESARIOS S/N (EDIFICIO ARTTYSUR)  
C.P: 11379  
956798300

**DR. GOMEZ GARCIA, ANTONIO (110263)**  
**DR. GOMEZ GARCIA, ANTONIO**  
AV DE LOS EMPRESARIOS S/N (EDIFICIO ARTTYSUR)  
C.P: 11379  
956798300

**DR. PALOMO TORRERO, DANIEL (110263)**  
**DR. PALOMO TORRERO, DANIEL**  
AV DE LOS EMPRESARIOS S/N (EDIFICIO ARTTYSUR)  
C.P: 11379  
956798300

**DR. TEJEDOR CABRERA, LUIS (110263)**  
**DR. TEJEDOR CABRERA, LUIS**  
AV DE LOS EMPRESARIOS S/N (EDIFICIO ARTTYSUR)  
C.P: 11379  
956798300

**DRA. GARAYCOECHEA , BARBARITA MARIA (110263)**  
**DRA. GARAYCOECHEA , BARBARITA MARIA**  
AV DE LOS EMPRESARIOS S/N (EDIFICIO ARTTYSUR)  
C.P: 11379  
956798300

**DRA. HENDELMEIER , ALICIA (110263)**  
**DRA. HENDELMEIER , ALICIA**  
AV DE LOS EMPRESARIOS S/N (EDIFICIO ARTTYSUR)  
C.P: 11379  
956798300

**HOSPITAL QUIRONSAUD CAMPO DE GIBRALTAR (110263)**  
**HOSPITAL QUIRONSAUD CAMPO DE GIBRALTAR**  
AV DE LOS EMPRESARIOS S/N (EDIFICIO ARTTYSUR)  
C.P: 11379  
956798300

## CIRUGIA MAXILOFACIAL

**DR. DE LA QUINTANA BELTRAN, PRIMITIVO (110263)**  
**DR. DE LA QUINTANA BELTRAN, PRIMITIVO**  
AV DE LOS EMPRESARIOS S/N (EDIFICIO ARTTYSUR)  
C.P: 11379  
956798300

**DR. GRANADOS COLOCHO, JUAN FRANCISCO (110263)**  
**DR. GRANADOS COLOCHO, JUAN FRANCISCO**  
AV DE LOS EMPRESARIOS S/N (EDIFICIO ARTTYSUR)  
C.P: 11379  
956798300

# CIRUGIA MAXILOFACIAL

**DRA. LOPEZ SANTOS, PATRICIA MARIA (110263)**  
**DRA. LOPEZ SANTOS, PATRICIA MARIA**  
AV DE LOS EMPRESARIOS S/N (EDIFICIO ARTTYSUR)  
C.P: 11379  
956798300

**DRA. OLIVA GALLARDO, MARIA AMANDA (110263)**  
**DRA. OLIVA GALLARDO, MARIA AMANDA**  
AV DE LOS EMPRESARIOS S/N (EDIFICIO ARTTYSUR)  
C.P: 11379  
956798300

**HOSPITAL QUIRONSAUD CAMPO DE GIBRALTAR (110263)**  
**HOSPITAL QUIRONSAUD CAMPO DE GIBRALTAR**  
AV DE LOS EMPRESARIOS S/N (EDIFICIO ARTTYSUR)  
C.P: 11379  
956798300

# CIRUGIA PEDIATRICA

**DRA. MUGUERZA VELLIBRE, ROSA MARIA (110263)**  
**DRA. MUGUERZA VELLIBRE, ROSA MARIA**  
AV DE LOS EMPRESARIOS S/N (EDIFICIO ARTTYSUR)  
C.P: 11379  
956798300

**HOSPITAL QUIRONSAUD CAMPO DE GIBRALTAR (110263)**  
**HOSPITAL QUIRONSAUD CAMPO DE GIBRALTAR**  
AV DE LOS EMPRESARIOS S/N (EDIFICIO ARTTYSUR)  
C.P: 11379  
956798300

# CIRUGIA PLASTICA Y REPARADORA

**DR. GARCIA POCH, FRANCISCO DE ASIS JOSE (110263)**  
**DR. GARCIA POCH, FRANCISCO DE ASIS JOSE**  
AV DE LOS EMPRESARIOS S/N (EDIFICIO ARTTYSUR)  
C.P: 11379  
956798300

**DR. RIVERA MUÑOZ, ANTONIO JOSE (110263)**  
**DR. RIVERA MUÑOZ, ANTONIO JOSE**  
AV DE LOS EMPRESARIOS S/N (EDIFICIO ARTTYSUR)  
C.P: 11379  
956798300

**HOSPITAL QUIRONSAUD CAMPO DE GIBRALTAR (110263)**  
**HOSPITAL QUIRONSAUD CAMPO DE GIBRALTAR**  
AV DE LOS EMPRESARIOS S/N (EDIFICIO ARTTYSUR)  
C.P: 11379  
956798300

# DENSITOMETRIA



91 563 20 00 - 900 159 000

# DERMATOLOGIA MEDICO-QUIRURGICA

**HOSPITAL QUIRONSAUD CAMPO DE GIBRALTAR (110263)**  
**HOSPITAL QUIRONSAUD CAMPO DE GIBRALTAR**  
AV DE LOS EMPRESARIOS S/N (EDIFICIO ARTTYSUR)  
C.P: 11379  
956798300

**TELEDERMATOLOGIA (110263)**  
**TELEDERMATOLOGIA**  
AV DE LOS EMPRESARIOS S/N (EDIFICIO ARTTYSUR)  
C.P: 11379  
956798300

# DIAGNÓSTICO POR LA IMAGEN

**DRA. PEREZ ORTEGA, GEMA (110263)**  
**DRA. PEREZ ORTEGA, GEMA**  
AV DE LOS EMPRESARIOS S/N (EDIFICIO ARTTYSUR)  
C.P: 11379  
956798300

**HOSPITAL QUIRONSAUD CAMPO DE GIBRALTAR (110263)**  
**HOSPITAL QUIRONSAUD CAMPO DE GIBRALTAR**  
AV DE LOS EMPRESARIOS S/N (EDIFICIO ARTTYSUR)  
C.P: 11379  
956798300

# ESTOMATOLOGIA-ODONTOLOGIA

**CLINICA CERVANTES (110250)**  
**CLINICA CERVANTES**  
CL CERVANTES 40 C.P: 11370  
956620590

**DR. MARTINEZ MARTINEZ, JOSE MANUEL (110250)**  
**DR. MARTINEZ MARTINEZ, JOSE MANUEL**  
CL CERVANTES 40 C.P: 11370  
956620590

**DRA. MARTINEZ ARDILES, IRMA (110250)**  
**DRA. MARTINEZ ARDILES, IRMA**  
CL CERVANTES 40 C.P: 11370  
956620590

# FISIOTERAPIA



91 563 20 00 - 900 159 000

# HEMATOLOGIA Y HEMOTERAPIA

**DR. CAPOTE GARCIA, FRANCISCO JAVIER (110263)**  
**DR. CAPOTE GARCIA, FRANCISCO JAVIER**  
AV DE LOS EMPRESARIOS S/N (EDIFICIO ARTTYSUR)  
C.P: 11379  
956798300

**DR. SANCHEZ REY, MIGUEL (110263)**  
**DR. SANCHEZ REY, MIGUEL**  
AV DE LOS EMPRESARIOS S/N (EDIFICIO ARTTYSUR)  
C.P: 11379  
956798300

**HOSPITAL QUIRONSAUD CAMPO DE GIBRALTAR (110263)**  
**HOSPITAL QUIRONSAUD CAMPO DE GIBRALTAR**  
AV DE LOS EMPRESARIOS S/N (EDIFICIO ARTTYSUR)  
C.P: 11379  
956798300

# MAMOGRAFIA

**HOSPITAL QUIRONSAUD CAMPO DE GIBRALTAR (110263)**  
**HOSPITAL QUIRONSAUD CAMPO DE GIBRALTAR**  
AV DE LOS EMPRESARIOS S/N (EDIFICIO ARTTYSUR)  
C.P: 11379  
956798300



# MEDICINA GENERAL-MEDICINA FAMILIA

## CLINICA SERMECOSTA (110271)

CLINICA SERMECOSTA  
CL ABULAGA 11 LO C.P: 11370  
856940226

## DRA. MONSALVE VALENCIA, MARIA ALEJANDA (110263)

DRA. MONSALVE VALENCIA, MARIA ALEJANDA  
AV DE LOS EMPRESARIOS S/N (EDIFICIO ARTTYSUR)  
C.P: 11379  
956798300

## HOSPITAL QUIRONSAUD CAMPO DE GIBRALTAR (110263)

HOSPITAL QUIRONSAUD CAMPO DE GIBRALTAR  
AV DE LOS EMPRESARIOS S/N (EDIFICIO ARTTYSUR)  
C.P: 11379  
956798300

## DR. MONTEIRO INACIO, RICARDO (110271)

DR. MONTEIRO INACIO, RICARDO  
CL ABULAGA 11 LO C.P: 11370  
856940226

## DRA. MOYA ARANGO, DAISY FERNANDA (110263)

DRA. MOYA ARANGO, DAISY FERNANDA  
AV DE LOS EMPRESARIOS S/N (EDIFICIO ARTTYSUR)  
C.P: 11379  
956798300

# MEDICINA INTERNA

## CLINICA DR. CHAMORRO (110163)

CLINICA DR. CHAMORRO  
AV DE LOS EMPRESARIOS 0 21 4º C.P: 11379  
856008073

## DR. SANCHEZ CONRADO, ALEJANDRO (110263)

DR. SANCHEZ CONRADO, ALEJANDRO  
AV DE LOS EMPRESARIOS S/N (EDIFICIO ARTTYSUR)  
C.P: 11379  
956798300

## HOSPITAL QUIRONSAUD CAMPO DE GIBRALTAR (110263)

HOSPITAL QUIRONSAUD CAMPO DE GIBRALTAR  
AV DE LOS EMPRESARIOS S/N (EDIFICIO ARTTYSUR)  
C.P: 11379  
956798300

## DR. MARTINEZ PEÑALVER, FRANCISCO (110263)

DR. MARTINEZ PEÑALVER, FRANCISCO  
AV DE LOS EMPRESARIOS S/N (EDIFICIO ARTTYSUR)  
C.P: 11379  
956798300

## DRA. TORRES , KARINA DEL VALLE (110263)

DRA. TORRES , KARINA DEL VALLE  
AV DE LOS EMPRESARIOS S/N (EDIFICIO ARTTYSUR)  
C.P: 11379  
956798300

# NEFROLOGIA

## DR. HOLGADO SALADO, ROBERTO (110263)

DR. HOLGADO SALADO, ROBERTO  
AV DE LOS EMPRESARIOS S/N (EDIFICIO ARTTYSUR)  
C.P: 11379  
956798300

## HOSPITAL QUIRONSAUD CAMPO DE GIBRALTAR (110263)

HOSPITAL QUIRONSAUD CAMPO DE GIBRALTAR  
AV DE LOS EMPRESARIOS S/N (EDIFICIO ARTTYSUR)  
C.P: 11379  
956798300

# NEUMOLOGÍA

## CLINICA DR. CHAMORRO (110163)

CLINICA DR. CHAMORRO  
AV DE LOS EMPRESARIOS 0 21 4º C.P: 11379  
856008073

## DR. IGNACIO GARCIA, JOSE MARIA (110263)

DR. IGNACIO GARCIA, JOSE MARIA  
AV DE LOS EMPRESARIOS S/N (EDIFICIO ARTTYSUR)  
C.P: 11379  
956798300

# NEUMOLOGÍA

**DRA. IGNACIO BARRIOS, VICTORIA MANUELA (110263)**

**DRA. IGNACIO BARRIOS, VICTORIA MANUELA**  
AV DE LOS EMPRESARIOS S/N (EDIFICIO ARTTYSUR)  
C.P: 11379  
956798300

**HOSPITAL QUIRONSAUD CAMPO DE GIBRALTAR (110263)**

**HOSPITAL QUIRONSAUD CAMPO DE GIBRALTAR**  
AV DE LOS EMPRESARIOS S/N (EDIFICIO ARTTYSUR)  
C.P: 11379  
956798300

# NEUROCIROGIA

**DR. FRANCO CAMACHO, RUBEN (110263)**

**DR. FRANCO CAMACHO, RUBEN**  
AV DE LOS EMPRESARIOS S/N (EDIFICIO ARTTYSUR)  
C.P: 11379  
956798300

**DR. MONTERO ELENA, JOSE MANUEL (110263)**

**DR. MONTERO ELENA, JOSE MANUEL**  
AV DE LOS EMPRESARIOS S/N (EDIFICIO ARTTYSUR)  
C.P: 11379  
956798300

**DR. PINO GONZALEZ, ERIC EDGARDO (110263)**

**DR. PINO GONZALEZ, ERIC EDGARDO**  
AV DE LOS EMPRESARIOS S/N (EDIFICIO ARTTYSUR)  
C.P: 11379  
956798300

**HOSPITAL QUIRONSAUD CAMPO DE GIBRALTAR (110263)**

**HOSPITAL QUIRONSAUD CAMPO DE GIBRALTAR**  
AV DE LOS EMPRESARIOS S/N (EDIFICIO ARTTYSUR)  
C.P: 11379  
956798300

# NEUROFISIOLOGÍA CLÍNICA

**DR. GUTIERREZ MUÑOZ, MARIA DEL CARMEN (110263)**

**DR. GUTIERREZ MUÑOZ, MARIA DEL CARMEN**  
AV DE LOS EMPRESARIOS S/N (EDIFICIO ARTTYSUR)  
C.P: 11379  
956798300

**DR. MARQUEZ INFANTE, CELEDONIO (110263)**

**DR. MARQUEZ INFANTE, CELEDONIO**  
AV DE LOS EMPRESARIOS S/N (EDIFICIO ARTTYSUR)  
C.P: 11379  
956798300

**DR. MORENO CASTRO, GONZALO (110263)**

**DR. MORENO CASTRO, GONZALO**  
AV DE LOS EMPRESARIOS S/N (EDIFICIO ARTTYSUR)  
C.P: 11379  
956798300

**DR. RODRIGUEZ GONZALEZ, MANUEL ANTONIO (110263)**

**DR. RODRIGUEZ GONZALEZ, MANUEL ANTONIO**  
AV DE LOS EMPRESARIOS S/N (EDIFICIO ARTTYSUR)  
C.P: 11379  
956798300

**DRA. CARRANZA AMORES, LUCIA (110263)**

**DRA. CARRANZA AMORES, LUCIA**  
AV DE LOS EMPRESARIOS S/N (EDIFICIO ARTTYSUR)  
C.P: 11379  
956798300

**HOSPITAL QUIRONSAUD CAMPO DE GIBRALTAR (110263)**

**HOSPITAL QUIRONSAUD CAMPO DE GIBRALTAR**  
AV DE LOS EMPRESARIOS S/N (EDIFICIO ARTTYSUR)  
C.P: 11379  
956798300

# NEUROLOGIA

**DR. LOBATO PEREZ, LUIS (110263)**

**DR. LOBATO PEREZ, LUIS**  
AV DE LOS EMPRESARIOS S/N (EDIFICIO ARTTYSUR)  
C.P: 11379  
956798300

**HOSPITAL QUIRONSAUD CAMPO DE GIBRALTAR (110263)**

**HOSPITAL QUIRONSAUD CAMPO DE GIBRALTAR**  
AV DE LOS EMPRESARIOS S/N (EDIFICIO ARTTYSUR)  
C.P: 11379  
956798300

# OBSTETRICIA Y GINECOLOGÍA

**DR. AVENDAÑO GARCIA, JUAN DIEGO (110263)**  
**DR. AVENDAÑO GARCIA, JUAN DIEGO**  
AV DE LOS EMPRESARIOS S/N (EDIFICIO ARTTYSUR)  
C.P: 11379  
956798300

**DR. EL KOULALI , ILHAM (110263)**  
**DR. EL KOULALI , ILHAM**  
AV DE LOS EMPRESARIOS S/N (EDIFICIO ARTTYSUR)  
C.P: 11379  
956798300

**DR. MACHAN, MAMNOUN (110263)**  
**DR. MACHAN, MAMNOUN**  
AV DE LOS EMPRESARIOS S/N (EDIFICIO ARTTYSUR)  
C.P: 11379  
956798300

**DR. SEGURA PARRA, JOSE MANUEL (110263)**  
**DR. SEGURA PARRA, JOSE MANUEL**  
AV DE LOS EMPRESARIOS S/N (EDIFICIO ARTTYSUR)  
C.P: 11379  
956798300

**HOSPITAL QUIRONSAUD CAMPO DE GIBRALTAR (110263)**  
**HOSPITAL QUIRONSAUD CAMPO DE GIBRALTAR**  
AV DE LOS EMPRESARIOS S/N (EDIFICIO ARTTYSUR)  
C.P: 11379  
956798300

**DR. CUEVAS PALOMINO, JOSE ANDRES (110263)**  
**DR. CUEVAS PALOMINO, JOSE ANDRES**  
AV DE LOS EMPRESARIOS S/N (EDIFICIO ARTTYSUR)  
C.P: 11379  
956798300

**DR. GABALDON GUTIERREZ, JOSE LUIS (110263)**  
**DR. GABALDON GUTIERREZ, JOSE LUIS**  
AV DE LOS EMPRESARIOS S/N (EDIFICIO ARTTYSUR)  
C.P: 11379  
956798300

**DR. RODRIGUEZ MARTIN, ESTEBAN (110263)**  
**DR. RODRIGUEZ MARTIN, ESTEBAN**  
AV DE LOS EMPRESARIOS S/N (EDIFICIO ARTTYSUR)  
C.P: 11379  
956798300

**DRA. CASTRO CRUCES, NATALIA (110263)**  
**DRA. CASTRO CRUCES, NATALIA**  
AV DE LOS EMPRESARIOS S/N (EDIFICIO ARTTYSUR)  
C.P: 11379  
956798300

# OFTALMOLOGIA

**DR. ALAN PEINADO, GUSTAVO HANS (110263)**  
**DR. ALAN PEINADO, GUSTAVO HANS**  
AV DE LOS EMPRESARIOS S/N (EDIFICIO ARTTYSUR)  
C.P: 11379  
956798300

**DR. NANWANI O, KUMARI RAMCHAN (110263)**  
**DR. NANWANI O, KUMARI RAMCHAN**  
AV DE LOS EMPRESARIOS S/N (EDIFICIO ARTTYSUR)  
C.P: 11379  
956798300

**DR. RIOS SIMON, DANIEL (110263)**  
**DR. RIOS SIMON, DANIEL**  
AV DE LOS EMPRESARIOS S/N (EDIFICIO ARTTYSUR)  
C.P: 11379  
956798300

**DRA. GARCIA LORENTE, MARIA (110263)**  
**DRA. GARCIA LORENTE, MARIA**  
AV DE LOS EMPRESARIOS S/N (EDIFICIO ARTTYSUR)  
C.P: 11379  
956798300

**DR. CRUZ ESPINOSA, FRANCISCO JAVIER (110263)**  
**DR. CRUZ ESPINOSA, FRANCISCO JAVIER**  
AV DE LOS EMPRESARIOS S/N (EDIFICIO ARTTYSUR)  
C.P: 11379  
956798300

**DR. NOWEOUZI, ALI (110263)**  
**DR. NOWEOUZI, ALI**  
AV DE LOS EMPRESARIOS S/N (EDIFICIO ARTTYSUR)  
C.P: 11379  
956798300

**DR. YALUFF PORTILLA, SEBASTIAN (110263)**  
**DR. YALUFF PORTILLA, SEBASTIAN**  
AV DE LOS EMPRESARIOS S/N (EDIFICIO ARTTYSUR)  
C.P: 11379  
956798300

**HOSPITAL QUIRONSAUD CAMPO DE GIBRALTAR (110263)**  
**HOSPITAL QUIRONSAUD CAMPO DE GIBRALTAR**  
AV DE LOS EMPRESARIOS S/N (EDIFICIO ARTTYSUR)  
C.P: 11379  
956798300

# ONCOLOGÍA MÉDICA

**DR. PERDOMO ZALDIVAR, EDUARDO JOSE (110263)**  
**DR. PERDOMO ZALDIVAR, EDUARDO JOSE**  
AV DE LOS EMPRESARIOS S/N (EDIFICIO ARTTYSUR)  
C.P: 11379  
956798300

**DR. RODELO HAAD, LUIS ENRIQUE (110263)**  
**DR. RODELO HAAD, LUIS ENRIQUE**  
AV DE LOS EMPRESARIOS S/N (EDIFICIO ARTTYSUR)  
C.P: 11379  
956798300

**HOSPITAL QUIRONSAUD CAMPO DE GIBRALTAR (110263)**  
**HOSPITAL QUIRONSAUD CAMPO DE GIBRALTAR**  
AV DE LOS EMPRESARIOS S/N (EDIFICIO ARTTYSUR)  
C.P: 11379  
956798300

# OTORRINOLARINGOLOGÍA

**DR. BENJUMEA FLORES, FELIPE LUIS (110263)**  
**DR. BENJUMEA FLORES, FELIPE LUIS**  
AV DE LOS EMPRESARIOS S/N (EDIFICIO ARTTYSUR)  
C.P: 11379  
956798300

**DR. CASADO MORENTE, JUAN CARLOS (110263)**  
**DR. CASADO MORENTE, JUAN CARLOS**  
AV DE LOS EMPRESARIOS S/N (EDIFICIO ARTTYSUR)  
C.P: 11379  
956798300

**DR. HERRERA MANGAS, RAFAEL (110263)**  
**DR. HERRERA MANGAS, RAFAEL**  
AV DE LOS EMPRESARIOS S/N (EDIFICIO ARTTYSUR)  
C.P: 11379  
956798300

**DR. O'CONNOR REINA, CARLOS LUIS (110263)**  
**DR. O'CONNOR REINA, CARLOS LUIS**  
AV DE LOS EMPRESARIOS S/N (EDIFICIO ARTTYSUR)  
C.P: 11379  
956798300

**DR. PEREZ TORRES, CARLOS (110263)**  
**DR. PEREZ TORRES, CARLOS**  
AV DE LOS EMPRESARIOS S/N (EDIFICIO ARTTYSUR)  
C.P: 11379  
956798300

**DR. RUIZ MONDEJAR, ADOLFO (110263)**  
**DR. RUIZ MONDEJAR, ADOLFO**  
AV DE LOS EMPRESARIOS S/N (EDIFICIO ARTTYSUR)  
C.P: 11379  
956798300

**DRA. RODRIGUEZ ALCALA, LAURA (110263)**  
**DRA. RODRIGUEZ ALCALA, LAURA**  
AV DE LOS EMPRESARIOS S/N (EDIFICIO ARTTYSUR)  
C.P: 11379  
956798300

**HOSPITAL QUIRONSAUD CAMPO DE GIBRALTAR (110263)**  
**HOSPITAL QUIRONSAUD CAMPO DE GIBRALTAR**  
AV DE LOS EMPRESARIOS S/N (EDIFICIO ARTTYSUR)  
C.P: 11379  
956798300

# PEDIATRIA

**DR. CEBALLOS CHAVES, MIGUEL ANGEL (110263)**  
**DR. CEBALLOS CHAVES, MIGUEL ANGEL**  
AV DE LOS EMPRESARIOS S/N (EDIFICIO ARTTYSUR)  
C.P: 11379  
956798300

**DR. DIAZ RODRIGUEZ, JOSE LUIS (110263)**  
**DR. DIAZ RODRIGUEZ, JOSE LUIS**  
AV DE LOS EMPRESARIOS S/N (EDIFICIO ARTTYSUR)  
C.P: 11379  
956798300

**DR. ESPITIA CASTIBLANCO, JUAN MANUEL (110263)**  
**DR. ESPITIA CASTIBLANCO, JUAN MANUEL**  
AV DE LOS EMPRESARIOS S/N (EDIFICIO ARTTYSUR)  
C.P: 11379  
956798300

**DR. VALLECILLOS GOITIA, RIGOBERTO (110263)**  
**DR. VALLECILLOS GOITIA, RIGOBERTO**  
AV DE LOS EMPRESARIOS S/N (EDIFICIO ARTTYSUR)  
C.P: 11379  
956798300

**DRA. CALDERON MENDIVELSO, SONIA ESPERANZA (110263)**  
**DRA. CALDERON MENDIVELSO, SONIA ESPERANZA**  
AV DE LOS EMPRESARIOS S/N (EDIFICIO ARTTYSUR)  
C.P: 11379  
956798300

**HOSPITAL QUIRONSAUD CAMPO DE GIBRALTAR (110263)**  
**HOSPITAL QUIRONSAUD CAMPO DE GIBRALTAR**  
AV DE LOS EMPRESARIOS S/N (EDIFICIO ARTTYSUR)  
C.P: 11379  
956798300

# PSICOLOGÍA



91 563 20 00 - 900 159 000

## REHABILITACION

**DRA. ALVAREZ HOLGADO, LOURDES MARIA (110263)**

**DRA. ALVAREZ HOLGADO, LOURDES MARIA**  
AV DE LOS EMPRESARIOS S/N (EDIFICIO ARTTYSUR)  
C.P: 11379  
956798300

**HOSPITAL QUIRONSAUD CAMPO DE GIBRALTAR (110263)**

**HOSPITAL QUIRONSAUD CAMPO DE GIBRALTAR**  
AV DE LOS EMPRESARIOS S/N (EDIFICIO ARTTYSUR)  
C.P: 11379  
956798300

## REUMATOLOGIA

**HOSPITAL QUIRONSAUD CAMPO DE GIBRALTAR (110263)**

**HOSPITAL QUIRONSAUD CAMPO DE GIBRALTAR**  
AV DE LOS EMPRESARIOS S/N (EDIFICIO ARTTYSUR)  
C.P: 11379  
956798300

## TRAUMATOLOGIA Y CIR.ORTOPEDICA

**DR. FERNANDEZ ALBA, GERMAN (110263)**

**DR. FERNANDEZ ALBA, GERMAN**  
AV DE LOS EMPRESARIOS S/N (EDIFICIO ARTTYSUR)  
C.P: 11379  
956798300

**DR. HOYOS PERALES, ISMAEL (110263)**

**DR. HOYOS PERALES, ISMAEL**  
AV DE LOS EMPRESARIOS S/N (EDIFICIO ARTTYSUR)  
C.P: 11379  
956798300

**DR. MARTINEZ PARDO, FERNANDO (110263)**

**DR. MARTINEZ PARDO, FERNANDO**  
AV DE LOS EMPRESARIOS S/N (EDIFICIO ARTTYSUR)  
C.P: 11379  
956798300

**DR. MORINIGO ESCOBAR, JORGE CRISPIN (110263)**

**DR. MORINIGO ESCOBAR, JORGE CRISPIN**  
AV DE LOS EMPRESARIOS S/N (EDIFICIO ARTTYSUR)  
C.P: 11379  
956798300

**DR. TOLEDO ROMERO, MIGUEL ANGEL (110263)**

**DR. TOLEDO ROMERO, MIGUEL ANGEL**  
AV DE LOS EMPRESARIOS S/N (EDIFICIO ARTTYSUR)  
C.P: 11379  
956798300

**HOSPITAL QUIRONSAUD CAMPO DE GIBRALTAR (110263)**

**HOSPITAL QUIRONSAUD CAMPO DE GIBRALTAR**  
AV DE LOS EMPRESARIOS S/N (EDIFICIO ARTTYSUR)  
C.P: 11379  
956798300

## URGENCIAS GINECOLOGICAS

**HOSPITAL QUIRONSAUD CAMPO DE GIBRALTAR (110263)**

**HOSPITAL QUIRONSAUD CAMPO DE GIBRALTAR**  
AV DE LOS EMPRESARIOS S/N (EDIFICIO ARTTYSUR)  
C.P: 11379  
956798300

# URGENCIAS HOSPITALARIAS



91 563 20 00 - 900 159 000

## URGENCIAS PEDIATRICAS

**HOSPITAL QUIRONSALUD CAMPO DE GIBRALTAR  
(110263)**

**HOSPITAL QUIRONSALUD CAMPO DE GIBRALTAR**  
AV DE LOS EMPRESARIOS S/N (EDIFICIO ARTTYSUR)  
C.P: 11379  
956798300

## URGENCIAS TRAUMATOLOGICAS

**HOSPITAL QUIRONSALUD CAMPO DE GIBRALTAR  
(110263)**

**HOSPITAL QUIRONSALUD CAMPO DE GIBRALTAR**  
AV DE LOS EMPRESARIOS S/N (EDIFICIO ARTTYSUR)  
C.P: 11379  
956798300

## UROLOGIA

**DR. FERNANDEZ MONTERO, JOSE MANUEL (110263)**

**DR. FERNANDEZ MONTERO, JOSE MANUEL**  
AV DE LOS EMPRESARIOS S/N (EDIFICIO ARTTYSUR)  
C.P: 11379  
956798300

**DR. NAVARRO MARTOS, ANGEL (110263)**

**DR. NAVARRO MARTOS, ANGEL**  
AV DE LOS EMPRESARIOS S/N (EDIFICIO ARTTYSUR)  
C.P: 11379  
956798300

**HOSPITAL QUIRONSALUD CAMPO DE GIBRALTAR  
(110263)**

**HOSPITAL QUIRONSALUD CAMPO DE GIBRALTAR**  
AV DE LOS EMPRESARIOS S/N (EDIFICIO ARTTYSUR)  
C.P: 11379  
956798300

## CADIZ

## ESTOMATOLOGIA-ODONTOLOGIA

**BUCALCLINIC CADIZ (110186)**

**BUCALCLINIC CADIZ**  
CL COLUMELA 37 C.P: 11004  
956229096

# NEFROLOGIA

**DRA. MINGUEZ MAÑANES, MARIA DEL CARMEN (110220)**

**DRA. MINGUEZ MAÑANES, MARIA DEL CARMEN**  
CL DIEGO ARIAS 2 2º C.P: 11002  
956017270

# NEUMOLOGÍA

**CLINICA NEUMOLOGICA DR. ARNEDILLO (110259)**

**CLINICA NEUMOLOGICA DR. ARNEDILLO**  
CL CONDESA VILLAFUENTE BERMEJA 7 BJ IZ C.P:  
11008  
956254042

# TRAUMATOLOGIA Y CIR.ORTOPEDICA

**DR. FUNES MORANTE, JOSE CARLOS (110147)**

**DR. FUNES MORANTE, JOSE CARLOS**  
CL DIEGO ARIAS 2 C.P: 11002  
956017200

## CHICLANA DE LA FRONTERA

# ALERGOLOGIA

**DRA. PEREIRA GONZALEZ, MARIA JOSE (110041)**

**DRA. PEREIRA GONZALEZ, MARIA JOSE**  
AV OCTAVIO AUGUSTO 7 C.P: 11139  
956495000

**DRA. SANZ ROMERO, MARIA ESPERANZA (110245)**

**DRA. SANZ ROMERO, MARIA ESPERANZA**  
AV AV. DE LA DIPUTACIÓN 4 C.P: 11130  
956400100

**HOSPITAL VIAMED NOVO SANCTI PETRI (110041)**

**HOSPITAL VIAMED NOVO SANCTI PETRI**  
AV OCTAVIO AUGUSTO 7 C.P: 11139  
956495000

**DRA. ROSALES FLETES, MARIA JOSE (110041)**

**DRA. ROSALES FLETES, MARIA JOSE**  
AV OCTAVIO AUGUSTO 7 C.P: 11139  
956495000

**HOSPITAL VIAMED BAHIA DE CADIZ (110041)**

**HOSPITAL VIAMED BAHIA DE CADIZ**  
CL AYALA 2 C.P: 11130  
956533333

# ANALISIS CLINICOS

**HOSPITAL CENTRO MEDICO CHICLANA (110237)**

**HOSPITAL CENTRO MEDICO CHICLANA**  
CL AYALA 2 C.P: 11130  
956533333

**SYNLAB CHICLANA (110272)**

**SYNLAB CHICLANA**  
PZ DE ESPAÑA 1 C.P: 11130  
956066464

**LABORATORIO ANTONIO MORENO (110237)**

**LABORATORIO ANTONIO MORENO**  
CL PADRE CARO 3 1º C.P: 11130  
956402902

**UNITTAS, CENTRO PEDIATRICO DR. JESUS CARRERA (110237)**

**UNITTAS, CENTRO PEDIATRICO DR. JESUS CARRERA**  
CL LA PLAZA , ESQ. PLAZA LAS BODEGAS C.P:  
11130  
956406849

# ANGIOLOGIA Y CIRUGIA VASCULAR

**DR. BOHORQUEZ SIERRA, JUAN CARLOS (110041)**  
**DR. BOHORQUEZ SIERRA, JUAN CARLOS**  
AV OCTAVIO AUGUSTO 7 C.P: 11139  
956495000

**DR. MARTIN CAÑUELO, JORGE JESUS (110041)**  
**DR. MARTIN CAÑUELO, JORGE JESUS**  
AV OCTAVIO AUGUSTO 7 C.P: 11139  
956495000

**HOSPITAL VIAMED NOVO SANCTI PETRI (110041)**  
**HOSPITAL VIAMED NOVO SANCTI PETRI**  
AV OCTAVIO AUGUSTO 7 C.P: 11139  
956495000

**DR. BOHORQUEZ SIERRA, JUAN CARLOS (110041)**  
**DR. BOHORQUEZ SIERRA, JUAN CARLOS**  
CL AYALA 2 C.P: 11130  
956533333

**HOSPITAL VIAMED BAHIA DE CADIZ (110041)**  
**HOSPITAL VIAMED BAHIA DE CADIZ**  
CL AYALA 2 C.P: 11130  
956533333

# APARATO DIGESTIVO. PROCTOLOGIA

**DR. DE SOLA ROMERO, MANUEL (110041)**  
**DR. DE SOLA ROMERO, MANUEL**  
CL AYALA 2 C.P: 11130  
956533333

**DR. FLORES CUCHO, ALEXANDER (110041)**  
**DR. FLORES CUCHO, ALEXANDER**  
AV OCTAVIO AUGUSTO 7 C.P: 11139  
956495000

**DR. RODRIGUEZ GUERRERO, JOSE MARIA (110041)**  
**DR. RODRIGUEZ GUERRERO, JOSE MARIA**  
CL AYALA 2 C.P: 11130  
956533333

**DRA. RIVAS RIVAS, MARTA MONTSERRAT (110041)**  
**DRA. RIVAS RIVAS, MARTA MONTSERRAT**  
AV OCTAVIO AUGUSTO 7 C.P: 11139  
956495000

**HOSPITAL VIAMED NOVO SANCTI PETRI (110041)**  
**HOSPITAL VIAMED NOVO SANCTI PETRI**  
AV OCTAVIO AUGUSTO 7 C.P: 11139  
956495000

**DR. ESPINOZA HERRERA, STALIN LUCIO (110041)**  
**DR. ESPINOZA HERRERA, STALIN LUCIO**  
AV OCTAVIO AUGUSTO 7 C.P: 11139  
956495000

**DR. RODRIGUEZ GUERRERO, JOSE MARIA (110041)**  
**DR. RODRIGUEZ GUERRERO, JOSE MARIA**  
AV OCTAVIO AUGUSTO 7 C.P: 11139  
956495000

**DRA. CHAMORRO MOHEDAS, ROCIO (110041)**  
**DRA. CHAMORRO MOHEDAS, ROCIO**  
AV OCTAVIO AUGUSTO 7 C.P: 11139  
956495000

**HOSPITAL VIAMED BAHIA DE CADIZ (110041)**  
**HOSPITAL VIAMED BAHIA DE CADIZ**  
CL AYALA 2 C.P: 11130  
956533333

# ATS

**HOSPITAL VIAMED BAHIA DE CADIZ (110041)**  
**HOSPITAL VIAMED BAHIA DE CADIZ**  
CL AYALA 2 C.P: 11130  
956533333

**HOSPITAL VIAMED NOVO SANCTI PETRI (110041)**  
**HOSPITAL VIAMED NOVO SANCTI PETRI**  
AV OCTAVIO AUGUSTO 7 C.P: 11139  
956495000

# CARDIOLOGIA

**DR. CARDENETE IBAÑEZ, FRANCISCO DE PAULA (110041)**  
**DR. CARDENETE IBAÑEZ, FRANCISCO DE PAULA**  
CL AYALA 2 C.P: 11130  
956533333

**DR. DE RETEGUI GARCIA DE QUESADA, GABRIEL (110041)**  
**DR. DE RETEGUI GARCIA DE QUESADA, GABRIEL**  
AV OCTAVIO AUGUSTO 7 C.P: 11139  
956495000



## CARDIOLOGIA

**DR. GARCIA ORTIZ, JOSE MANUEL (110241)**  
**DR. GARCIA ORTIZ, JOSE MANUEL**  
CL ARROYUELO 7 C.P: 11130  
956533333

**HOSPITAL VIAMED BAHIA DE CADIZ (110041)**  
**HOSPITAL VIAMED BAHIA DE CADIZ**  
CL AYALA 2 C.P: 11130  
956533333

**DR. MARTINEZ DE MORENTIN, LAURENZ EDUARDO (110041)**  
**DR. MARTINEZ DE MORENTIN, LAURENZ EDUARDO**  
CL AYALA 2 C.P: 11130  
956533333

**HOSPITAL VIAMED NOVO SANCTI PETRI (110041)**  
**HOSPITAL VIAMED NOVO SANCTI PETRI**  
AV OCTAVIO AUGUSTO 7 C.P: 11139  
956495000

## CIRUGIA GENERAL Y AP. DIGESTIVO

**DR. BENITEZ CAUCIN, MANUEL (110041)**  
**DR. BENITEZ CAUCIN, MANUEL**  
AV OCTAVIO AUGUSTO 7 C.P: 11139  
956495000

**DR. MATEO VALLEJO, FRANCISCO (110041)**  
**DR. MATEO VALLEJO, FRANCISCO**  
CL AYALA 2 C.P: 11130  
956533333

**DR. RODRIGUEZ MUÑOZ, JUAN (110041)**  
**DR. RODRIGUEZ MUÑOZ, JUAN**  
AV OCTAVIO AUGUSTO 7 C.P: 11139  
956495000

**HOSPITAL VIAMED BAHIA DE CADIZ (110041)**  
**HOSPITAL VIAMED BAHIA DE CADIZ**  
CL AYALA 2 C.P: 11130  
956533333

**DR. DEL CASTILLO GAMEZ, JOSE ANTONIO (110041)**  
**DR. DEL CASTILLO GAMEZ, JOSE ANTONIO**  
AV OCTAVIO AUGUSTO 7 C.P: 11139  
956495000

**DR. MORAN RODRIGUEZ, JORGE (110041)**  
**DR. MORAN RODRIGUEZ, JORGE**  
AV OCTAVIO AUGUSTO 7 C.P: 11139  
956495000

**DRA. ROJAS DE LA SERNA, GABRIELA (110041)**  
**DRA. ROJAS DE LA SERNA, GABRIELA**  
AV OCTAVIO AUGUSTO 7 C.P: 11139  
956495000

**HOSPITAL VIAMED NOVO SANCTI PETRI (110041)**  
**HOSPITAL VIAMED NOVO SANCTI PETRI**  
AV OCTAVIO AUGUSTO 7 C.P: 11139  
956495000

## CIRUGIA MAXILOFACIAL

**DR. PEÑALBA MANEGOLD, MANUEL (110041)**  
**DR. PEÑALBA MANEGOLD, MANUEL**  
AV OCTAVIO AUGUSTO 7 C.P: 11139  
956495000

**HOSPITAL VIAMED BAHIA DE CADIZ (110041)**  
**HOSPITAL VIAMED BAHIA DE CADIZ**  
CL AYALA 2 C.P: 11130  
956533333

**DR. PEÑALBA MANEGOLD, MANUEL (110041)**  
**DR. PEÑALBA MANEGOLD, MANUEL**  
CL AYALA 2 C.P: 11130  
956533333

**HOSPITAL VIAMED NOVO SANCTI PETRI (110041)**  
**HOSPITAL VIAMED NOVO SANCTI PETRI**  
AV OCTAVIO AUGUSTO 7 C.P: 11139  
956495000

## CIRUGIA PLASTICA Y REPARADORA

**DR. DE LA CRUZ LOPEZ, MIGUEL RAUL (110041)**  
**DR. DE LA CRUZ LOPEZ, MIGUEL RAUL**  
AV OCTAVIO AUGUSTO 7 C.P: 11139  
956495000

**DR. LEON LLERENA, CARLOS MANUEL (110041)**  
**DR. LEON LLERENA, CARLOS MANUEL**  
AV OCTAVIO AUGUSTO 7 C.P: 11139  
956495000

**DR. DE LA CRUZ LOPEZ, MIGUEL RAUL (110041)**  
**DR. DE LA CRUZ LOPEZ, MIGUEL RAUL**  
CL AYALA 2 C.P: 11130  
956533333

**DR. VIDAL SANTANA, ANGEL FABIAN (110041)**  
**DR. VIDAL SANTANA, ANGEL FABIAN**  
AV OCTAVIO AUGUSTO 7 C.P: 11139  
956495000

# CIRUGIA PLASTICA Y REPARADORA

**HOSPITAL VIAMED BAHIA DE CADIZ (110041)**  
HOSPITAL VIAMED BAHIA DE CADIZ  
CL AYALA 2 C.P: 11130  
956533333

**HOSPITAL VIAMED NOVO SANCTI PETRI (110041)**  
HOSPITAL VIAMED NOVO SANCTI PETRI  
AV OCTAVIO AUGUSTO 7 C.P: 11139  
956495000

# DENSITOMETRIA



91 563 20 00 - 900 159 000

# DERMATOLOGIA MEDICO-QUIRURGICA

**DR. LINARES BARRIOS, MARIO (110041)**  
DR. LINARES BARRIOS, MARIO  
AV OCTAVIO AUGUSTO 7 C.P: 11139  
956495000

**DR. MARTINEZ RODRIGUEZ, ALBERTO (110041)**  
DR. MARTINEZ RODRIGUEZ, ALBERTO  
AV OCTAVIO AUGUSTO 7 C.P: 11139  
956495000

**DR. RAMIREZ CONCHAS, JOSE MARIA (110041)**  
DR. RAMIREZ CONCHAS, JOSE MARIA  
AV OCTAVIO AUGUSTO 7 C.P: 11139  
956495000

**HOSPITAL VIAMED NOVO SANCTI PETRI (110041)**  
HOSPITAL VIAMED NOVO SANCTI PETRI  
AV OCTAVIO AUGUSTO 7 C.P: 11139  
956495000

# DIAGNÓSTICO POR LA IMAGEN

**DR. BUENO BECERRA, ANTONIO (110041)**  
DR. BUENO BECERRA, ANTONIO  
CL AYALA 2 C.P: 11130  
956533333

**HOSPITAL VIAMED BAHIA DE CADIZ (110041)**  
HOSPITAL VIAMED BAHIA DE CADIZ  
CL AYALA 2 C.P: 11130  
956533333

**HOSPITAL VIAMED NOVO SANCTI PETRI (110041)**  
HOSPITAL VIAMED NOVO SANCTI PETRI  
AV OCTAVIO AUGUSTO 7 C.P: 11139  
956495000

# ENDOCRINOLOGIA Y NUTRICION

**DR. CARRAL SAN LAUREANO, FLORENTINO (110041)**  
DR. CARRAL SAN LAUREANO, FLORENTINO  
CL AYALA 2 C.P: 11130  
956533333

**HOSPITAL VIAMED BAHIA DE CADIZ (110041)**  
HOSPITAL VIAMED BAHIA DE CADIZ  
CL AYALA 2 C.P: 11130  
956533333

**HOSPITAL VIAMED NOVO SANCTI PETRI (110041)**  
HOSPITAL VIAMED NOVO SANCTI PETRI  
AV OCTAVIO AUGUSTO 7 C.P: 11139  
956495000

# ESTOMATOLOGIA-ODONTOLOGIA

**BUCALCLINIC CHICLANA (110192)**  
BUCALCLINIC CHICLANA  
CL SOR ANGELA DE LA CRUZ 1 C.P: 11130  
956403342

**CLINICA DENTAL ESPROHIDENT (110128)**  
CLINICA DENTAL ESPROHIDENT  
CL ARROYUELO 10 C.P: 11130  
956230425

# FISIOTERAPIA

 91 563 20 00 - 900 159 000

# HEMATOLOGIA Y HEMOTERAPIA

**DR. MONTESINOS FERNANDEZ, CARLOS ANTONIO (110041)**

**DR. MONTESINOS FERNANDEZ, CARLOS ANTONIO**  
AV OCTAVIO AUGUSTO 7 C.P: 11139  
956495000

**HOSPITAL VIAMED BAHIA DE CADIZ (110041)**

**HOSPITAL VIAMED BAHIA DE CADIZ**  
CL AYALA 2 C.P: 11130  
956533333

**HOSPITAL VIAMED NOVO SANCTI PETRI (110041)**

**HOSPITAL VIAMED NOVO SANCTI PETRI**  
AV OCTAVIO AUGUSTO 7 C.P: 11139  
956495000

**DR. MONTESINOS FERNANDEZ, CARLOS ANTONIO (110041)**

**DR. MONTESINOS FERNANDEZ, CARLOS ANTONIO**  
CL AYALA 2 C.P: 11130  
956533333

**HOSPITAL VIAMED BAHIA DE CADIZ (110139)**

**HOSPITAL VIAMED BAHIA DE CADIZ**  
CL AYALA 2 C.P: 11130  
956090493

# MAMOGRAFIA

**HOSPITAL VIAMED BAHIA DE CADIZ (110041)**

**HOSPITAL VIAMED BAHIA DE CADIZ**  
CL AYALA 2 C.P: 11130  
956533333

**HOSPITAL VIAMED NOVO SANCTI PETRI (110041)**

**HOSPITAL VIAMED NOVO SANCTI PETRI**  
AV OCTAVIO AUGUSTO 7 C.P: 11139  
956495000

# MEDICINA GENERAL-MEDICINA FAMILIA

**DR. CUTIÑO LOPEZ, WALTER ENRIQUE (110041)**

**DR. CUTIÑO LOPEZ, WALTER ENRIQUE**  
CL AYALA 2 C.P: 11130  
956533333

**DR. ESPOSITO BELIZON, JOSE LUIS (110041)**

**DR. ESPOSITO BELIZON, JOSE LUIS**  
CL AYALA 2 C.P: 11130  
956533333

**DR. FERNANDEZ MARTINEZ, DIEGO (110041)**

**DR. FERNANDEZ MARTINEZ, DIEGO**  
CL AYALA 2 C.P: 11130  
956533333

**DR. PUERTAS VALLEJO, ARTURO (110041)**

**DR. PUERTAS VALLEJO, ARTURO**  
CL AYALA 2 C.P: 11130  
956533333

**DRA. CAMACHO FIGUEROA, SANDRA (110041)**

**DRA. CAMACHO FIGUEROA, SANDRA**  
CL AYALA 2 C.P: 11130  
956533333

**HOSPITAL VIAMED BAHIA DE CADIZ (110041)**

**HOSPITAL VIAMED BAHIA DE CADIZ**  
CL AYALA 2 C.P: 11130  
956533333

**HOSPITAL VIAMED NOVO SANCTI PETRI (110041)**

**HOSPITAL VIAMED NOVO SANCTI PETRI**  
AV OCTAVIO AUGUSTO 7 C.P: 11139  
956495000

## MEDICINA INTERNA

**DR. CLAVO SANCHEZ, ANTONIO (110041)**

**DR. CLAVO SANCHEZ, ANTONIO**

CL AYALA 2 C.P: 11130

956533333

**DR. GARCIA ORTIZ, JOSE MANUEL (110241)**

**DR. GARCIA ORTIZ, JOSE MANUEL**

CL ARROYUELO 7 C.P: 11130

956533333

**DR. SASIAN MARTINEZ, SANTOS SEBASTIAN (110041)**

**DR. SASIAN MARTINEZ, SANTOS SEBASTIAN**

AV OCTAVIO AUGUSTO 7 C.P: 11139

956495000

**DRA. ARAGON DOMINGUEZ, VERONICA (110041)**

**DRA. ARAGON DOMINGUEZ, VERONICA**

CL AYALA 2 C.P: 11130

956533333

**HOSPITAL VIAMED NOVO SANCTI PETRI (110041)**

**HOSPITAL VIAMED NOVO SANCTI PETRI**

AV OCTAVIO AUGUSTO 7 C.P: 11139

956495000

**DR. GARCIA MATA, JESUS MANUEL (110041)**

**DR. GARCIA MATA, JESUS MANUEL**

CL AYALA 2 C.P: 11130

956533333

**DR. MORENO SANJUAN, JOSE ANTONIO (110041)**

**DR. MORENO SANJUAN, JOSE ANTONIO**

AV OCTAVIO AUGUSTO 7 C.P: 11139

956495000

**DRA. ARAGON DOMINGUEZ, VERONICA (110041)**

**DRA. ARAGON DOMINGUEZ, VERONICA**

AV OCTAVIO AUGUSTO 7 C.P: 11139

956495000

**HOSPITAL VIAMED BAHIA DE CADIZ (110041)**

**HOSPITAL VIAMED BAHIA DE CADIZ**

CL AYALA 2 C.P: 11130

956533333

## NEUMOLOGÍA

**DR. ARNEDILLO SANCHEZ, AURELIO (110041)**

**DR. ARNEDILLO SANCHEZ, AURELIO**

CL AYALA 2 C.P: 11130

956533333

**DR. GARCIA ORTIZ, JOSE MANUEL (110041)**

**DR. GARCIA ORTIZ, JOSE MANUEL**

AV OCTAVIO AUGUSTO 7 C.P: 11139

956495000

**HOSPITAL VIAMED NOVO SANCTI PETRI (110041)**

**HOSPITAL VIAMED NOVO SANCTI PETRI**

AV OCTAVIO AUGUSTO 7 C.P: 11139

956495000

**DR. GARCIA ORTIZ, JOSE MANUEL (110241)**

**DR. GARCIA ORTIZ, JOSE MANUEL**

CL ARROYUELO 7 C.P: 11130

956533333

**HOSPITAL VIAMED BAHIA DE CADIZ (110041)**

**HOSPITAL VIAMED BAHIA DE CADIZ**

CL AYALA 2 C.P: 11130

956533333

## NEUROCIRUGIA

**DR. VELARDE ZEVALLOS, MARIO ANTONIO (110041)**

**DR. VELARDE ZEVALLOS, MARIO ANTONIO**

CL AYALA 2 C.P: 11130

956533333

**HOSPITAL VIAMED NOVO SANCTI PETRI (110041)**

**HOSPITAL VIAMED NOVO SANCTI PETRI**

AV OCTAVIO AUGUSTO 7 C.P: 11139

956495000

**HOSPITAL VIAMED BAHIA DE CADIZ (110041)**

**HOSPITAL VIAMED BAHIA DE CADIZ**

CL AYALA 2 C.P: 11130

956533333

# NEUROFISIOLOGÍA CLÍNICA

**HOSPITAL VIAMED BAHIA DE CADIZ (110041)**  
HOSPITAL VIAMED BAHIA DE CADIZ  
CL AYALA 2 C.P: 11130  
956533333

**HOSPITAL VIAMED NOVO SANCTI PETRI (110041)**  
HOSPITAL VIAMED NOVO SANCTI PETRI  
AV OCTAVIO AUGUSTO 7 C.P: 11139  
956495000

## NEUROLOGIA

**DR. ACOSTA VARO, JESUS (110041)**  
DR. ACOSTA VARO, JESUS  
AV OCTAVIO AUGUSTO 7 C.P: 11139  
956495000

**DR. ACOSTA VARO, JESUS (110041)**  
DR. ACOSTA VARO, JESUS  
CL AYALA 2 C.P: 11130  
956533333

**HOSPITAL VIAMED BAHIA DE CADIZ (110041)**  
HOSPITAL VIAMED BAHIA DE CADIZ  
CL AYALA 2 C.P: 11130  
956533333

**HOSPITAL VIAMED NOVO SANCTI PETRI (110041)**  
HOSPITAL VIAMED NOVO SANCTI PETRI  
AV OCTAVIO AUGUSTO 7 C.P: 11139  
956495000

## OBSTETRICIA Y GINECOLOGÍA

**DR. LUBIAN LOPEZ, DANIEL (110041)**  
DR. LUBIAN LOPEZ, DANIEL  
CL AYALA 2 C.P: 11130  
956533333

**DR. ORIHUELA LOPEZ, FRANCISCO MARTIN (110041)**  
DR. ORIHUELA LOPEZ, FRANCISCO MARTIN  
CL AYALA 2 C.P: 11130  
956533333

**DR. SANCHEZ ROMERO, FRANCISCO JAVIER (110041)**  
DR. SANCHEZ ROMERO, FRANCISCO JAVIER  
CL AYALA 2 C.P: 11130  
956533333

**DRA. ALDECOA RUIZ, PATRICIA (110041)**  
DRA. ALDECOA RUIZ, PATRICIA  
AV OCTAVIO AUGUSTO 7 C.P: 11139  
956495000

**DRA. MORENO FRAILE, AMALIA CONCEPCION (110041)**  
DRA. MORENO FRAILE, AMALIA CONCEPCION  
CL AYALA 2 C.P: 11130  
956533333

**HOSPITAL VIAMED BAHIA DE CADIZ (110041)**  
HOSPITAL VIAMED BAHIA DE CADIZ  
CL AYALA 2 C.P: 11130  
956533333

**HOSPITAL VIAMED NOVO SANCTI PETRI (110041)**  
HOSPITAL VIAMED NOVO SANCTI PETRI  
AV OCTAVIO AUGUSTO 7 C.P: 11139  
956495000

## OFTALMOLOGIA

**DR. DIAZ DEL RIO, MIGUEL ANGEL (110267)**  
DR. DIAZ DEL RIO, MIGUEL ANGEL  
CL ARROYUELO 7 C.P: 11130  
956357264

**DR. RAMIREZ ESPINOSA, JUAN CARLOS (110267)**  
DR. RAMIREZ ESPINOSA, JUAN CARLOS  
CL ARROYUELO 7 C.P: 11130  
956357264

**DR. RUIZ MESA, RAMON (110267)**  
DR. RUIZ MESA, RAMON  
CL ARROYUELO 7 C.P: 11130  
956357264

**DR. RUIZ MESA, RAMON (110041)**  
DR. RUIZ MESA, RAMON  
CL AYALA 2 C.P: 11130  
956533333

**DRA. TEMBLADOR BARBA, IRENE (110267)**  
DRA. TEMBLADOR BARBA, IRENE  
CL ARROYUELO 7 C.P: 11130  
956357264

**HOSPITAL VIAMED BAHIA DE CADIZ (110041)**  
HOSPITAL VIAMED BAHIA DE CADIZ  
CL AYALA 2 C.P: 11130  
956533333

## OFTALMOLOGIA

**HOSPITAL VIAMED NOVO SANCTI PETRI (110041)**  
HOSPITAL VIAMED NOVO SANCTI PETRI  
AV OCTAVIO AUGUSTO 7 C.P: 11139  
956495000

**OFTALVIST CHICLANA (110267)**  
OFTALVIST CHICLANA  
CL ARROYUELO 7 C.P: 11130  
956357264

## OTORRINOLARINGOLOGÍA

**DR. ALMAGRO ORDOÑEZ, CARLOS (110041)**  
DR. ALMAGRO ORDOÑEZ, CARLOS  
CL AYALA 2 C.P: 11130  
956533333

**DR. BENITO NAVARRO, JUAN RAMON (110041)**  
DR. BENITO NAVARRO, JUAN RAMON  
CL AYALA 2 C.P: 11130  
956533333

**DR. GARCIA TENO, MIGUEL (110041)**  
DR. GARCIA TENO, MIGUEL  
CL AYALA 2 C.P: 11130  
956533333

**DR. SIERRA GALERA, GUILLERMO (110041)**  
DR. SIERRA GALERA, GUILLERMO  
CL AYALA 2 C.P: 11130  
956533333

**HOSPITAL VIAMED BAHIA DE CADIZ (110041)**  
HOSPITAL VIAMED BAHIA DE CADIZ  
CL AYALA 2 C.P: 11130  
956533333

**HOSPITAL VIAMED NOVO SANCTI PETRI (110041)**  
HOSPITAL VIAMED NOVO SANCTI PETRI  
AV OCTAVIO AUGUSTO 7 C.P: 11139  
956495000

## PSICOLOGÍA



91 563 20 00 - 900 159 000

## PSIQUIATRIA

**DRA. PARRA VELAZQUEZ, MARIA CONCEPCION (110041)**  
DRA. PARRA VELAZQUEZ, MARIA CONCEPCION  
CL AYALA 2 C.P: 11130  
956533333

**HOSPITAL VIAMED BAHIA DE CADIZ (110041)**  
HOSPITAL VIAMED BAHIA DE CADIZ  
CL AYALA 2 C.P: 11130  
956533333

**HOSPITAL VIAMED NOVO SANCTI PETRI (110041)**  
HOSPITAL VIAMED NOVO SANCTI PETRI  
AV OCTAVIO AUGUSTO 7 C.P: 11139  
956495000

## REHABILITACION

**HOSPITAL VIAMED BAHIA DE CADIZ (110041)**  
HOSPITAL VIAMED BAHIA DE CADIZ  
CL AYALA 2 C.P: 11130  
956533333

**HOSPITAL VIAMED NOVO SANCTI PETRI (110041)**  
HOSPITAL VIAMED NOVO SANCTI PETRI  
AV OCTAVIO AUGUSTO 7 C.P: 11139  
956495000

## REUMATOLOGIA

**DR. MORENO DOMINGUEZ, RAUL (110041)**  
DR. MORENO DOMINGUEZ, RAUL  
CL AYALA 2 C.P: 11130  
956533333

**HOSPITAL VIAMED BAHIA DE CADIZ (110041)**  
HOSPITAL VIAMED BAHIA DE CADIZ  
CL AYALA 2 C.P: 11130  
956533333

# REUMATOLOGIA

**HOSPITAL VIAMED NOVO SANCTI PETRI (110041)**

HOSPITAL VIAMED NOVO SANCTI PETRI

AV OCTAVIO AUGUSTO 7 C.P: 11139

956495000

# TRAUMATOLOGIA Y CIR.ORTOPEDICA

**DR. DOMINGUEZ BERMUDEZ, JUAN FRANCISCO (110041)**

DR. DOMINGUEZ BERMUDEZ, JUAN FRANCISCO

CL AYALA 2 C.P: 11130

956533333

**DR. NOYA GOMEZ, FRANCISCO JAVIER (110041)**

DR. NOYA GOMEZ, FRANCISCO JAVIER

CL AYALA 2 C.P: 11130

956533333

**HOSPITAL VIAMED BAHIA DE CADIZ (110041)**

HOSPITAL VIAMED BAHIA DE CADIZ

CL AYALA 2 C.P: 11130

956533333

**DR. GARCIA DONAIRE, JORGE (110041)**

DR. GARCIA DONAIRE, JORGE

CL AYALA 2 C.P: 11130

956533333

**DR. SILANUS, DAVIDE (110041)**

DR. SILANUS, DAVIDE

CL AYALA 2 C.P: 11130

956533333

**HOSPITAL VIAMED NOVO SANCTI PETRI (110041)**

HOSPITAL VIAMED NOVO SANCTI PETRI

AV OCTAVIO AUGUSTO 7 C.P: 11139

956495000

# URGENCIAS HOSPITALARIAS



91 563 20 00 - 900 159 000

# UROLOGIA

**DR. GUTIERREZ DE PABLO, ANTONIO (110041)**

DR. GUTIERREZ DE PABLO, ANTONIO

CL AYALA 2 C.P: 11130

956533333

**DR. MUÑOZ VILLELAS, AURELIO JOAQUIN (110041)**

DR. MUÑOZ VILLELAS, AURELIO JOAQUIN

CL AYALA 2 C.P: 11130

956533333

**DR. SOTO DELGADO, MANUEL (110041)**

DR. SOTO DELGADO, MANUEL

CL AYALA 2 C.P: 11130

956533333

**HOSPITAL VIAMED NOVO SANCTI PETRI (110041)**

HOSPITAL VIAMED NOVO SANCTI PETRI

AV OCTAVIO AUGUSTO 7 C.P: 11139

956495000

**DR. IBAÑEZ SUAREZ, RAFAEL (110041)**

DR. IBAÑEZ SUAREZ, RAFAEL

CL AYALA 2 C.P: 11130

956533333

**DR. REYES MARTINEZ, FRANCISCO (110149)**

DR. REYES MARTINEZ, FRANCISCO

AV OCTAVIO AUGUSTO C.P: 11139

956495000

**HOSPITAL VIAMED BAHIA DE CADIZ (110041)**

HOSPITAL VIAMED BAHIA DE CADIZ

CL AYALA 2 C.P: 11130

956533333

# CHIPIONA

## MEDICINA GENERAL-MEDICINA FAMILIA

**CONSULTA DR. MONTAÑO ASQUERINO (110193)**

CONSULTA DR. MONTAÑO ASQUERINO

CL VICTOR PRADERA 20 1 B C.P: 11550

956370534

# CONIL DE LA FRONTERA

## ALERGOLOGIA

**CENTRO MEDICO SAN SEBASTIAN (110183)**

CENTRO MEDICO SAN SEBASTIAN

CL ENTORNO DE DOÑANA 0 C.P: 11140

956442384

**DR. CUELLAR CARIÑANOS, JOSE (110183)**

DR. CUELLAR CARIÑANOS, JOSE

CL ENTORNO DE DOÑANA 0 C.P: 11140

956442384

## ANALISIS CLINICOS

**CENTRO MEDICO SAN SEBASTIAN (110237)**

CENTRO MEDICO SAN SEBASTIAN

CL VENENCIADORES 6 C.P: 11140

956442384

## APARATO DIGESTIVO. PROCTOLOGIA

**CENTRO MEDICO SAN SEBASTIAN (110183)**

CENTRO MEDICO SAN SEBASTIAN

CL ENTORNO DE DOÑANA 0 C.P: 11140

956442384

**DR. LOPEZ SILVA, MARIO ELOY (110183)**

DR. LOPEZ SILVA, MARIO ELOY

CL ENTORNO DE DOÑANA 0 C.P: 11140

956442384

## ATS

**CENTRO MEDICO SAN SEBASTIAN (110183)**

CENTRO MEDICO SAN SEBASTIAN

CL ENTORNO DE DOÑANA 0 C.P: 11140

956442384

**DRA. SALIDO ESTEVEZ, MARIA DEL MAR (110183)**

DRA. SALIDO ESTEVEZ, MARIA DEL MAR

CL ENTORNO DE DOÑANA 0 C.P: 11140

956442384

**SR. ANILLO OTERO, JUAN ANTONIO (110183)**

SR. ANILLO OTERO, JUAN ANTONIO

CL ENTORNO DE DOÑANA 0 C.P: 11140

956442384

**SR. CEBALLOS GUERRERO, JESUS R. (110183)**

SR. CEBALLOS GUERRERO, JESUS R.

CL ENTORNO DE DOÑANA 0 C.P: 11140

956442384

**SRA. FERNANDEZ OTERO, ELENA (110183)**

SRA. FERNANDEZ OTERO, ELENA

CL ENTORNO DE DOÑANA 0 C.P: 11140

956442384

**SRA. RENDON ARAGON, MARINA (110183)**

SRA. RENDON ARAGON, MARINA

CL ENTORNO DE DOÑANA 0 C.P: 11140

956442384



## CARDIOLOGIA

**CENTRO MEDICO SAN SEBASTIAN (110183)**  
CENTRO MEDICO SAN SEBASTIAN  
CL ENTORNO DE DOÑANA O C.P: 11140  
956442384

**DR. MARTINEZ DE MORETÍN, EDUARDO J. (110183)**  
DR. MARTINEZ DE MORETÍN, EDUARDO J.  
CL ENTORNO DE DOÑANA O C.P: 11140  
956442384

## CIRUGIA GENERAL Y AP. DIGESTIVO

**CENTRO MEDICO SAN SEBASTIAN (110183)**  
CENTRO MEDICO SAN SEBASTIAN  
CL ENTORNO DE DOÑANA O C.P: 11140  
956442384

**DR. DEL CASTILLO GÁMEZ, JOSE ANTONIO (110183)**  
DR. DEL CASTILLO GÁMEZ, JOSE ANTONIO  
CL ENTORNO DE DOÑANA O C.P: 11140  
956442384

## CIRUGIA MAXILOFACIAL

**CENTRO MEDICO SAN SEBASTIAN (110183)**  
CENTRO MEDICO SAN SEBASTIAN  
CL ENTORNO DE DOÑANA O C.P: 11140  
956442384

**DR. CALDERON BOHORQUEZ, JOSE MARIA (110183)**  
DR. CALDERON BOHORQUEZ, JOSE MARIA  
CL ENTORNO DE DOÑANA O C.P: 11140  
956442384

## DENSITOMETRIA



91 563 20 00 - 900 159 000

## DIAGNÓSTICO POR LA IMAGEN

**CENTRO MEDICO SAN SEBASTIAN (110183)**  
CENTRO MEDICO SAN SEBASTIAN  
CL ENTORNO DE DOÑANA O C.P: 11140  
956442384

**DR. CONDE FERNANDEZ, MIGUEL ANGEL (110183)**  
DR. CONDE FERNANDEZ, MIGUEL ANGEL  
CL ENTORNO DE DOÑANA O C.P: 11140  
956442384

## ESTOMATOLOGIA-ODONTOLOGIA

**CLINICA DENTAL DR. CHAMORRO (110189)**  
CLINICA DENTAL DR. CHAMORRO  
CL LAGUNA 9 C.P: 11140  
956441235

**DR. MENDOZA ROMERO (110189)**  
DR. MENDOZA ROMERO  
CL LAGUNA 9 C.P: 11140  
956441235

**DR. RAMIRO OLIVER (110189)**  
DR. RAMIRO OLIVER  
CL LAGUNA 9 C.P: 11140  
956441235

**DRA. MELLADO GIL, OLGA (110189)**  
DRA. MELLADO GIL, OLGA  
CL LAGUNA 9 C.P: 11140  
956441235

**DRA. QUINTERO PRADO (110189)**  
DRA. QUINTERO PRADO  
CL LAGUNA 9 C.P: 11140  
956441235

## FISIOTERAPIA



91 563 20 00 - 900 159 000

## MAMOGRAFIA

**CENTRO MEDICO SAN SEBASTIAN (110183)**

CENTRO MEDICO SAN SEBASTIAN

CL ENTORNO DE DOÑANA O C.P: 11140

956442384

## MEDICINA GENERAL-MEDICINA FAMILIA

**CENTRO MEDICO SAN SEBASTIAN (110183)**

CENTRO MEDICO SAN SEBASTIAN

CL ENTORNO DE DOÑANA O C.P: 11140

956442384

**DR. LOPEZ OROZCO, ANTONIO JAVIER (110183)**

DR. LOPEZ OROZCO, ANTONIO JAVIER

CL ENTORNO DE DOÑANA O C.P: 11140

956442384

**DRA. QUEVEDO RODRIGUEZ, Mª TERESA (110183)**

DRA. QUEVEDO RODRIGUEZ, Mª TERESA

CL ENTORNO DE DOÑANA O C.P: 11140

956442384

**DR. CORNEJO BUENO, ANTONIO (110183)**

DR. CORNEJO BUENO, ANTONIO

CL ENTORNO DE DOÑANA O C.P: 11140

956442384

**DR. ROMERO GIL, JOSE MANUEL (110183)**

DR. ROMERO GIL, JOSE MANUEL

CL ENTORNO DE DOÑANA O C.P: 11140

956442384

## MEDICINA INTERNA

**CENTRO MEDICO SAN SEBASTIAN (110183)**

CENTRO MEDICO SAN SEBASTIAN

CL ENTORNO DE DOÑANA O C.P: 11140

956442384

**DR. BOLEA LAFONT, ADOLFO (110183)**

DR. BOLEA LAFONT, ADOLFO

CL ENTORNO DE DOÑANA O C.P: 11140

956442384

## NEUMOLOGÍA

**CENTRO MEDICO SAN SEBASTIAN (110183)**

CENTRO MEDICO SAN SEBASTIAN

CL ENTORNO DE DOÑANA O C.P: 11140

956442384

**DR. ALWAKIL OLBAH, MICHAEL (110183)**

DR. ALWAKIL OLBAH, MICHAEL

CL ENTORNO DE DOÑANA O C.P: 11140

956442384

## OBSTETRICIA Y GINECOLOGÍA

**CENTRO MEDICO SAN SEBASTIAN (110183)**

CENTRO MEDICO SAN SEBASTIAN

CL ENTORNO DE DOÑANA O C.P: 11140

956442384

**DR. MENOR ALMAGRO, DAVID (110183)**

DR. MENOR ALMAGRO, DAVID

CL ENTORNO DE DOÑANA O C.P: 11140

956442384

**DRA. LEON DEL PINO, RAQUEL (110183)**

DRA. LEON DEL PINO, RAQUEL

CL ENTORNO DE DOÑANA O C.P: 11140

956442384

## OFTALMOLOGIA

**CENTRO MEDICO SAN SEBASTIAN (110183)**  
CENTRO MEDICO SAN SEBASTIAN  
CL ENTORNO DE DOÑANA 0 C.P: 11140  
956442384

**DR. GARCIA MURO, ANTONIO CESAR (110183)**  
DR. GARCIA MURO, ANTONIO CESAR  
CL ENTORNO DE DOÑANA 0 C.P: 11140  
956442384

**OFTALVIST CONIL (110267)**  
OFTALVIST CONIL  
CL ENTORNO DE DOÑANA 2 C.P: 11140  
956357264

**DR. CONEJO CASTILLO, CARLOS (110183)**  
DR. CONEJO CASTILLO, CARLOS  
CL ENTORNO DE DOÑANA 0 C.P: 11140  
956442384

**DR. RAMIREZ ESPINOZA, JUAN CARLOS (110267)**  
DR. RAMIREZ ESPINOZA, JUAN CARLOS  
CL ENTORNO DE DOÑANA 2 C.P: 11140  
956357264

## OTORRINOLARINGOLOGÍA

**CENTRO MEDICO SAN SEBASTIAN (110183)**  
CENTRO MEDICO SAN SEBASTIAN  
CL ENTORNO DE DOÑANA 0 C.P: 11140  
956442384

**DR. TORRES EXPOSITO, JOSE ANTONIO (110183)**  
DR. TORRES EXPOSITO, JOSE ANTONIO  
CL ENTORNO DE DOÑANA 0 C.P: 11140  
956442384

**DR. RODRIGUEZ PACHECO, ANTONIO (110183)**  
DR. RODRIGUEZ PACHECO, ANTONIO  
CL ENTORNO DE DOÑANA 0 C.P: 11140  
956442384

## PSICOLOGÍA



91 563 20 00 - 900 159 000

## PSIQUIATRIA

**CENTRO MEDICO SAN SEBASTIAN (110183)**  
CENTRO MEDICO SAN SEBASTIAN  
CL ENTORNO DE DOÑANA 0 C.P: 11140  
956442384

**DR. MONTESINOS FERNANDEZ, CONRADO (110183)**  
DR. MONTESINOS FERNANDEZ, CONRADO  
CL ENTORNO DE DOÑANA 0 C.P: 11140  
956442384

## REUMATOLOGIA

**CENTRO MEDICO SAN SEBASTIAN (110183)**  
CENTRO MEDICO SAN SEBASTIAN  
CL ENTORNO DE DOÑANA 0 C.P: 11140  
956442384

**DR. MORENO DOMINGUEZ, RAUL (110183)**  
DR. MORENO DOMINGUEZ, RAUL  
CL ENTORNO DE DOÑANA 0 C.P: 11140  
956442384

## TRAUMATOLOGIA Y CIR.ORTOPEDICA

**CENTRO MEDICO SAN SEBASTIAN (110183)**  
CENTRO MEDICO SAN SEBASTIAN  
CL ENTORNO DE DOÑANA 0 C.P: 11140  
956442384

**DR. ACEDO CABALLERO, JAVIER (110183)**  
DR. ACEDO CABALLERO, JAVIER  
CL ENTORNO DE DOÑANA 0 C.P: 11140  
956442384

# TRAUMATOLOGIA Y CIR.ORTOPEDICA

**DR. DOMINGUEZ BERMUDEZ, JUAN FRANCISCO (110183)**

**DR. DOMINGUEZ BERMUDEZ, JUAN FRANCISCO**  
CL ENTORNO DE DOÑANA O C.P: 11140  
956442384

## UROLOGIA

**CENTRO MEDICO SAN SEBASTIAN (110183)**

**CENTRO MEDICO SAN SEBASTIAN**  
CL ENTORNO DE DOÑANA O C.P: 11140  
956442384

**DRA. LEDO CEPERO, M<sup>o</sup>JOSE (110183)**

**DRA. LEDO CEPERO, M<sup>o</sup>JOSE**  
CL ENTORNO DE DOÑANA O C.P: 11140  
956442384

**DR. JIMENEZ JIMENEZ, JOSE (110183)**

**DR. JIMENEZ JIMENEZ, JOSE**  
CL ENTORNO DE DOÑANA O C.P: 11140  
956442384

## JEREZ DE LA FRONTERA

### ALERGOLOGIA

**CONSULTAS EXTERNAS EL BOSQUE (110035)**

**CONSULTAS EXTERNAS EL BOSQUE**  
CL URSULINAS 2 1 BJ J C.P: 11405  
956357300

**DR. LETRAN CAMACHO, ANTONIO (110277)**

**DR. LETRAN CAMACHO, ANTONIO**  
AV PUERTA DEL SUR O C.P: 11408  
956357100

**DRA. DURAN MACARRO, SUSANA (110270)**

**DRA. DURAN MACARRO, SUSANA**  
AV DEL TAMARIX 4 C.P: 11407  
956182244

**DRA. SANZ ROMERO, ESPERANZA (110035)**

**DRA. SANZ ROMERO, ESPERANZA**  
GL FELIX RODRIGUEZ DE LA FUENTE S/N C.P: 11408  
956357300

**HOSPITAL SAN JUAN GRANDE (110035)**

**HOSPITAL SAN JUAN GRANDE**  
GL FELIX RODRIGUEZ DE LA FUENTE S/N C.P: 11408  
956357300

**DR. CARO CONTRERAS, FRANCISCO (410349)**

**DR. CARO CONTRERAS, FRANCISCO**  
GL FELIX RODRIGUEZ DE LA FUENTE S/N C.P:  
11408  
956357300

**DR. SANCHA PACHECO, JUAN ENRIQUE (110140)**

**DR. SANCHA PACHECO, JUAN ENRIQUE**  
AV PUERTA DEL SUR S/N C.P: 11408  
956168000

**DRA. REGUERO CAPILLA, MARTA (110277)**

**DRA. REGUERO CAPILLA, MARTA**  
AV PUERTA DEL SUR O C.P: 11408  
956357100

**EV MEDICAL JEREZ (110270)**

**EV MEDICAL JEREZ**  
AV DEL TAMARIX 4 C.P: 11407  
956182244

**INSTITUTO ANDALUZ DE PEDIATRIA (410349)**

**INSTITUTO ANDALUZ DE PEDIATRIA**  
PS DE LA ROSALEDA 40 C.P: 11405  
954610022

### ANALISIS CLINICOS

**ANALIZA ANALISIS CLINICOS (110188)**

**ANALIZA ANALISIS CLINICOS**  
AV PUERTA DEL SUR C.P: 11408  
956741774

**ANALIZA CLINICA SERMAN (110188)**

**ANALIZA CLINICA SERMAN**  
PS DE LA ROSALEDA 40 C.P: 11405  
956301211

# ANALISIS CLINICOS

## CLINICA BEIMAN (110237)

CLINICA BEIMAN

CL JAEN LO 2 C.P: 11591  
956158225

## CONSULTAS EXTERNAS EL BOSQUE (110035)

CONSULTAS EXTERNAS EL BOSQUE

CL URSULINAS 2 1 BJ J C.P: 11405  
956357300

## HOSPITAL SAN JUAN GRANDE (110035)

HOSPITAL SAN JUAN GRANDE

GL FELIX RODRIGUEZ DE LA FUENTE S/N C.P: 11408  
956357300

## LABORATORIO DR. CALBO (110145)

LABORATORIO DR. CALBO

CL SANTO DOMINGO 2 C.P: 11402  
956332831

## SYNLAB JEREZ DE LA FRONTERA (110272)

SYNLAB JEREZ DE LA FRONTERA

AV ALCALDE ALVARO DOMEQ 4 1 BJ C.P: 11405  
647902068

## CLINICA LOS ALAMOS (110145)

CLINICA LOS ALAMOS

AV DEL TAMARIX 4 C.P: 11407  
956182244

## DR. CARO CONTRERAS, FRANCISCO (410349)

DR. CARO CONTRERAS, FRANCISCO

GL FELIX RODRIGUEZ DE LA FUENTE S/N C.P:  
11408  
956357300

## INSTITUTO ANDALUZ DE PEDIATRIA (410349)

INSTITUTO ANDALUZ DE PEDIATRIA

PS DE LA ROSALEDA 40 C.P: 11405  
954610022

## LABORATORIO DR. CALBO (110274)

LABORATORIO DR. CALBO

CL SANTO DOMINGO 2 C.P: 11402  
956332831

# ANGIOLOGIA Y CIRUGIA VASCULAR

## CONSULTAS EXTERNAS EL BOSQUE (110035)

CONSULTAS EXTERNAS EL BOSQUE

CL URSULINAS 2 1 BJ J C.P: 11405  
956357300

## DR. GARCIA TURRILLO, EMILIO (110038)

DR. GARCIA TURRILLO, EMILIO

AV DEL TAMARIX 4 C.P: 11407  
956182244

## DRA. CONEJERO GOMEZ, MARIA DEL ROSARIO (110035)

DRA. CONEJERO GOMEZ, MARIA DEL ROSARIO

GL FELIX RODRIGUEZ DE LA FUENTE S/N C.P: 11408  
956357300

## DRA. LAINEZ RUBE, MARIA DEL ROCIO (110035)

DRA. LAINEZ RUBE, MARIA DEL ROCIO

GL FELIX RODRIGUEZ DE LA FUENTE S/N C.P: 11408  
956357300

## DRA. VALLEJO DIAZ, NADIA (110038)

DRA. VALLEJO DIAZ, NADIA

AV DEL TAMARIX 4 C.P: 11407  
956182244

## HOSPITAL SAN JUAN GRANDE (110035)

HOSPITAL SAN JUAN GRANDE

GL FELIX RODRIGUEZ DE LA FUENTE S/N C.P: 11408  
956357300

## DR. BOHORQUEZ SIERRA, JUAN CARLOS (110277)

DR. BOHORQUEZ SIERRA, JUAN CARLOS

AV PUERTA DEL SUR 0 C.P: 11408  
956357100

## DR. MARTIN CAÑUELO, JORGE (110277)

DR. MARTIN CAÑUELO, JORGE

AV PUERTA DEL SUR 0 C.P: 11408  
956357100

## DRA. DOIZ ARTAZCOZ, ESTHER (110277)

DRA. DOIZ ARTAZCOZ, ESTHER

AV PUERTA DEL SUR 0 C.P: 11408  
956357100

## DRA. ROMERO VAZQUEZ, LAURA (110035)

DRA. ROMERO VAZQUEZ, LAURA

GL FELIX RODRIGUEZ DE LA FUENTE S/N C.P:  
11408  
956357300

## DRAQ. RUALES ROMERO, ANA MARGARITA (110035)

DRAQ. RUALES ROMERO, ANA MARGARITA

GL FELIX RODRIGUEZ DE LA FUENTE S/N C.P:  
11408  
956357300

## SERVICIOS ASISTENCIALES VASCULARES (110038)

SERVICIOS ASISTENCIALES VASCULARES

AV DEL TAMARIX 4 C.P: 11407  
956182244

# APARATO DIGESTIVO. PROCTOLOGIA

**CLINICA BEIMAN INST. ANDALUZ MEDICINA DEPORTIVA (110159)**

CLINICA BEIMAN INST. ANDALUZ MEDICINA DEPORTIVA

CL JAEN 2 LO C.P: 11591  
956158225

**DR. AMAYA VIDAL, ANTONIO (110277)**

DR. AMAYA VIDAL, ANTONIO

AV PUERTA DEL SUR 0 C.P: 11408  
956357100

**DR. GARCIA GULLON, CRISTOBAL (110277)**

DR. GARCIA GULLON, CRISTOBAL

AV PUERTA DEL SUR 0 C.P: 11408  
956357100

**DR. LOPEZ SILVA, MARIO ELOY (110035)**

DR. LOPEZ SILVA, MARIO ELOY

GL FELIX RODRIGUEZ DE LA FUENTE S/N C.P: 11408  
956357300

**DR. MORENO GARCIA, ANTONIO MIGUEL (110277)**

DR. MORENO GARCIA, ANTONIO MIGUEL

AV PUERTA DEL SUR 0 C.P: 11408  
956357100

**DRA. CEPERO LEON, CRISTINA (110035)**

DRA. CEPERO LEON, CRISTINA

GL FELIX RODRIGUEZ DE LA FUENTE S/N C.P: 11408  
956357300

**EV MEDICAL JEREZ (110270)**

EV MEDICAL JEREZ

AV DEL TAMARIX 4 C.P: 11407  
956182244

**INSTITUTO ANDALUZ DE PEDIATRIA (410349)**

INSTITUTO ANDALUZ DE PEDIATRIA

PS DE LA ROSALEDA 40 C.P: 11405  
954610022

## ATS

**CLINICA BEIMAN INST. ANDALUZ MEDICINA DEPORTIVA (110159)**

CLINICA BEIMAN INST. ANDALUZ MEDICINA DEPORTIVA

CL JAEN 2 LO C.P: 11591  
956158225

**DR. CARO CONTRERAS, FRANCISCO (410349)**

DR. CARO CONTRERAS, FRANCISCO

GL FELIX RODRIGUEZ DE LA FUENTE S/N C.P: 11408  
956357300

**HOSPITAL SAN JUAN GRANDE (110035)**

HOSPITAL SAN JUAN GRANDE

GL FELIX RODRIGUEZ DE LA FUENTE S/N C.P: 11408  
956357300

**CONSULTAS EXTERNAS EL BOSQUE (110035)**

CONSULTAS EXTERNAS EL BOSQUE

CL URSULINAS 2 1 BJ J C.P: 11405  
956357300

**DR. CARO CONTRERAS, FRANCISCO (410349)**

DR. CARO CONTRERAS, FRANCISCO

GL FELIX RODRIGUEZ DE LA FUENTE S/N C.P:  
11408  
956357300

**DR. LISTAN ALVAREZ, JOSE CARLOS (110035)**

DR. LISTAN ALVAREZ, JOSE CARLOS

GL FELIX RODRIGUEZ DE LA FUENTE S/N C.P:  
11408  
956357300

**DR. LOPEZ-CEPERO ANDRADA, JESUS (110270)**

DR. LOPEZ-CEPERO ANDRADA, JESUS

AV DEL TAMARIX 4 C.P: 11407  
956182244

**DR. PIÑERO GARCIA, ALEXIS (110277)**

DR. PIÑERO GARCIA, ALEXIS

AV PUERTA DEL SUR 0 C.P: 11408  
956357100

**DRA. JURADO CASTILLA, CINTA (110277)**

DRA. JURADO CASTILLA, CINTA

AV PUERTA DEL SUR 0 C.P: 11408  
956357100

**HOSPITAL SAN JUAN GRANDE (110035)**

HOSPITAL SAN JUAN GRANDE

GL FELIX RODRIGUEZ DE LA FUENTE S/N C.P:  
11408  
956357300

**CONSULTAS EXTERNAS EL BOSQUE (110035)**

CONSULTAS EXTERNAS EL BOSQUE

CL URSULINAS 2 1 BJ J C.P: 11405  
956357300

**EV MEDICAL JEREZ (110270)**

EV MEDICAL JEREZ

AV DEL TAMARIX 4 C.P: 11407  
956182244

**INSTITUTO ANDALUZ DE PEDIATRIA (410349)**

INSTITUTO ANDALUZ DE PEDIATRIA

PS DE LA ROSALEDA 40 C.P: 11405  
954610022

# ATS

**SRA. ABUCHA BERMEJO, ANA (110035)**  
SRA. ABUCHA BERMEJO, ANA  
GL FELIX RODRIGUEZ DE LA FUENTE S/N C.P: 11408  
956357300

**SRA. SOTO, MONICA (110159)**  
SRA. SOTO, MONICA  
CL JAEN 2 LO C.P: 11591  
956158225

# CARDIOLOGIA

**CLINICA BEIMAN INST. ANDALUZ MEDICINA DEPORTIVA (110159)**  
CLINICA BEIMAN INST. ANDALUZ MEDICINA DEPORTIVA  
CL JAEN 2 LO C.P: 11591  
956158225

**CONSULTA DR. DE RETEGUI (110236)**  
CONSULTA DR. DE RETEGUI  
AV TIO PEPE 2 3 1 C.P: 11402  
956336333

**CONSULTAS EXTERNAS EL BOSQUE (110035)**  
CONSULTAS EXTERNAS EL BOSQUE  
CL URSULINAS 2 1 BJ J C.P: 11405  
956357300

**DR. ALBA SANCHEZ, MIGUEL JOSE (110035)**  
DR. ALBA SANCHEZ, MIGUEL JOSE  
GL FELIX RODRIGUEZ DE LA FUENTE S/N C.P:  
11408  
956357300

**DR. BAREA GONZALEZ, CARLOS (110035)**  
DR. BAREA GONZALEZ, CARLOS  
GL FELIX RODRIGUEZ DE LA FUENTE S/N C.P: 11408  
956357300

**DR. CARO CONTRERAS, FRANCISCO (410349)**  
DR. CARO CONTRERAS, FRANCISCO  
GL FELIX RODRIGUEZ DE LA FUENTE S/N C.P:  
11408  
956357300

**DR. FERNANDEZ RIVERO, RAFAEL (110277)**  
DR. FERNANDEZ RIVERO, RAFAEL  
AV PUERTA DEL SUR 0 C.P: 11408  
956357100

**DR. GAMAZA CHULIAN, SERGIO (110277)**  
DR. GAMAZA CHULIAN, SERGIO  
AV PUERTA DEL SUR 0 C.P: 11408  
956357100

**DR. HERNANDEZ CORTES, RAMON (110270)**  
DR. HERNANDEZ CORTES, RAMON  
AV DEL TAMARIX 4 C.P: 11407  
956182244

**DR. MARTINEZ CAPOCCIONI, URIEL FANTINO (110035)**  
DR. MARTINEZ CAPOCCIONI, URIEL FANTINO  
GL FELIX RODRIGUEZ DE LA FUENTE S/N C.P:  
11408  
956357300

**DR. PEDREGAL SANCHEZ, JOSE MARIA (110035)**  
DR. PEDREGAL SANCHEZ, JOSE MARIA  
GL FELIX RODRIGUEZ DE LA FUENTE S/N C.P: 11408  
956357300

**DR. ZAYAS RUEDA, RICARDO (110277)**  
DR. ZAYAS RUEDA, RICARDO  
AV PUERTA DEL SUR 0 C.P: 11408  
956357100

**DRA. CAÑADAS PRUAÑO, MARIA DOLORES (110277)**  
DRA. CAÑADAS PRUAÑO, MARIA DOLORES  
AV PUERTA DEL SUR 0 C.P: 11408  
956357100

**DRA. DEL RIO LECHUGA, ANA (110159)**  
DRA. DEL RIO LECHUGA, ANA  
CL JAEN 2 LO C.P: 11591  
956158225

**DRA. TORO CEBADA, ROCIO (110277)**  
DRA. TORO CEBADA, ROCIO  
AV PUERTA DEL SUR 0 C.P: 11408  
956357100

**EV MEDICAL JEREZ (110270)**  
EV MEDICAL JEREZ  
AV DEL TAMARIX 4 C.P: 11407  
956182244

**HOSPITAL SAN JUAN GRANDE (110035)**  
HOSPITAL SAN JUAN GRANDE  
GL FELIX RODRIGUEZ DE LA FUENTE S/N C.P: 11408  
956357300

**INSTITUTO ANDALUZ DE PEDIATRIA (410349)**  
INSTITUTO ANDALUZ DE PEDIATRIA  
PS DE LA ROSALEDA 40 C.P: 11405  
954610022

# CIRUGIA GENERAL Y AP. DIGESTIVO

**CLINICA BEIMAN INST. ANDALUZ MEDICINA DEPORTIVA (110159)**

CLINICA BEIMAN INST. ANDALUZ MEDICINA DEPORTIVA

CL JAEN 2 LO C.P: 11591  
956158225

**DR. BERNAL MORENO, DIEGO (110277)**

DR. BERNAL MORENO, DIEGO

AV PUERTA DEL SUR 0 C.P: 11408  
956357100

**DR. CAMPOS MARTINEZ, JAVIER (110277)**

DR. CAMPOS MARTINEZ, JAVIER

AV PUERTA DEL SUR 0 C.P: 11408  
956357100

**DR. FABIANO, PAOLO (110035)**

DR. FABIANO, PAOLO

GL FELIX RODRIGUEZ DE LA FUENTE S/N C.P: 11408  
956357300

**DR. MATEO VALLEJO, FRANCISCO (110270)**

DR. MATEO VALLEJO, FRANCISCO

AV DEL TAMARIX 4 C.P: 11407  
956182244

**EV MEDICAL JEREZ (110270)**

EV MEDICAL JEREZ

AV DEL TAMARIX 4 C.P: 11407  
956182244

**CONSULTAS EXTERNAS EL BOSQUE (110035)**

CONSULTAS EXTERNAS EL BOSQUE

CL URSULINAS 2 1 BJ J C.P: 11405  
956357300

**DR. CAMACHO RAMIREZ, ALONSO (110277)**

DR. CAMACHO RAMIREZ, ALONSO

AV PUERTA DEL SUR 0 C.P: 11408  
956357100

**DR. DIAZ GODOY, ANTONIO (110277)**

DR. DIAZ GODOY, ANTONIO

AV PUERTA DEL SUR 0 C.P: 11408  
956357100

**DR. GOMEZ BECERRIL, RAFAEL (110277)**

DR. GOMEZ BECERRIL, RAFAEL

AV PUERTA DEL SUR 0 C.P: 11408  
956357100

**DR. MORAN RODRIGUEZ, JORGE (110035)**

DR. MORAN RODRIGUEZ, JORGE

GL FELIX RODRIGUEZ DE LA FUENTE S/N C.P:  
11408  
956357300

**HOSPITAL SAN JUAN GRANDE (110035)**

HOSPITAL SAN JUAN GRANDE

GL FELIX RODRIGUEZ DE LA FUENTE S/N C.P:  
11408  
956357300

# CIRUGIA MAXILOFACIAL

**CONSULTAS EXTERNAS EL BOSQUE (110035)**

CONSULTAS EXTERNAS EL BOSQUE

CL URSULINAS 2 1 BJ J C.P: 11405  
956357300

**HOSPITAL SAN JUAN GRANDE (110035)**

HOSPITAL SAN JUAN GRANDE

GL FELIX RODRIGUEZ DE LA FUENTE S/N C.P:  
11408  
956357300

# CIRUGIA PEDIATRICA

**CONSULTAS EXTERNAS EL BOSQUE (110035)**

CONSULTAS EXTERNAS EL BOSQUE

CL URSULINAS 2 1 BJ J C.P: 11405  
956357300

**DR. CARO CONTRERAS, FRANCISCO (410349)**

DR. CARO CONTRERAS, FRANCISCO

GL FELIX RODRIGUEZ DE LA FUENTE S/N C.P:  
11408  
956357300

**DRA. LIZANDRO RUIZ, SOFIA (110277)**

DRA. LIZANDRO RUIZ, SOFIA

AV PUERTA DEL SUR 0 C.P: 11408  
956357100

**DRA. SIU URIBE, ARIADNA (110277)**

DRA. SIU URIBE, ARIADNA

AV PUERTA DEL SUR 0 C.P: 11408  
956357100

**DRA. SIU URIBE, ARIADNA (110035)**

DRA. SIU URIBE, ARIADNA

GL FELIX RODRIGUEZ DE LA FUENTE S/N C.P: 11408  
956357300

**HOSPITAL SAN JUAN GRANDE (110035)**

HOSPITAL SAN JUAN GRANDE

GL FELIX RODRIGUEZ DE LA FUENTE S/N C.P:  
11408  
956357300



# CIRUGIA PEDIATRICA

**INSTITUTO ANDALUZ DE PEDIATRIA (410349)**  
INSTITUTO ANDALUZ DE PEDIATRIA  
PS DE LA ROSALEDA 40 C.P: 11405  
954610022

# CIRUGIA PLASTICA Y REPARADORA

**CLINICA BEIMAN INST. ANDALUZ MEDICINA DEPORTIVA (110159)**  
CLINICA BEIMAN INST. ANDALUZ MEDICINA DEPORTIVA  
CL JAEN 2 LO C.P: 11591  
956158225

**DR. CAMPILLO CAMPAÑA, RAMON (110277)**  
DR. CAMPILLO CAMPAÑA, RAMON  
AV PUERTA DEL SUR 0 C.P: 11408  
956357100

**DR. MARTINEZ GOMEZ, JOSE ANTONIO (110277)**  
DR. MARTINEZ GOMEZ, JOSE ANTONIO  
AV PUERTA DEL SUR 0 C.P: 11408  
956357100

**INSTITUTO ANDALUZ DE PEDIATRIA (410349)**  
INSTITUTO ANDALUZ DE PEDIATRIA  
PS DE LA ROSALEDA 40 C.P: 11405  
954610022

**CONSULTAS EXTERNAS EL BOSQUE (110035)**  
CONSULTAS EXTERNAS EL BOSQUE  
CL URSULINAS 2 1 BJ J C.P: 11405  
956357300

**DR. CARO CONTRERAS, FRANCISCO (410349)**  
DR. CARO CONTRERAS, FRANCISCO  
GL FELIX RODRIGUEZ DE LA FUENTE S/N C.P:  
11408  
956357300

**HOSPITAL SAN JUAN GRANDE (110035)**  
HOSPITAL SAN JUAN GRANDE  
GL FELIX RODRIGUEZ DE LA FUENTE S/N C.P:  
11408  
956357300

# DENSITOMETRIA



91 563 20 00 - 900 159 000

# DERMATOLOGIA MEDICO-QUIRURGICA

**CONSULTAS EXTERNAS EL BOSQUE (110035)**  
CONSULTAS EXTERNAS EL BOSQUE  
CL URSULINAS 2 1 BJ J C.P: 11405  
956357300

**DR. QUICKENBORME RUIZ, CHRISTIAN (110277)**  
DR. QUICKENBORME RUIZ, CHRISTIAN  
AV PUERTA DEL SUR 0 C.P: 11408  
956357100

**DRA. CORBI LLOPIS, MARIA ROSA (110035)**  
DRA. CORBI LLOPIS, MARIA ROSA  
GL FELIX RODRIGUEZ DE LA FUENTE S/N C.P: 11408  
956357300

**DR. COBO RODRIGUEZ, PABLO (110277)**  
DR. COBO RODRIGUEZ, PABLO  
AV PUERTA DEL SUR 0 C.P: 11408  
956357100

**DR. RUIZ-HENESTROSA FAIÑA, JUAN RICARDO (110035)**  
DR. RUIZ-HENESTROSA FAIÑA, JUAN RICARDO  
GL FELIX RODRIGUEZ DE LA FUENTE S/N C.P:  
11408  
956357300

**GRUPO DERMAVIT (110035)**  
GRUPO DERMAVIT  
CL URSULINAS 2 1 BJ J C.P: 11405  
956357300

# DERMATOLOGIA MEDICO-QUIRURGICA

**HOSPITAL SAN JUAN GRANDE (110035)**

**HOSPITAL SAN JUAN GRANDE**

GL FELIX RODRIGUEZ DE LA FUENTE S/N C.P: 11408  
956357300

## DIAGNÓSTICO POR LA IMAGEN

**CLINICA BEIMAN INST. ANDALUZ MEDICINA DEPORTIVA (110159)**

**CLINICA BEIMAN INST. ANDALUZ MEDICINA DEPORTIVA**

CL JAEN 2 LO C.P: 11591  
956158225

**DR. COSANO MONTERO, ESTEBAN (110159)**

**DR. COSANO MONTERO, ESTEBAN**

CL JAEN 2 LO C.P: 11591  
956158225

**HT DADIS JEREZ HOSPITAL JUAN GRANDE (110083)**

**HT DADIS JEREZ HOSPITAL JUAN GRANDE**

GL DOCTOR FELIX RODRIGUEZ DE LA FUENTE 1 C.P:  
11408  
956960606

**DADISA JEREZ (110083)**

**DADISA JEREZ**

AV TAMARIZ 4 C.P: 11407  
956181952

**EV MEDICAL JEREZ (110270)**

**EV MEDICAL JEREZ**

AV DEL TAMARIX 4 C.P: 11407  
956182244

**HT DADISA JEREZ CLINICA LOS ALAMOS (110083)**

**HT DADISA JEREZ CLINICA LOS ALAMOS**

AV TAMARIZ 4 C.P: 11407  
956181952

## ENDOCRINOLOGIA Y NUTRICION

**DR. LORENTE CAMPOS, JESUS (110270)**

**DR. LORENTE CAMPOS, JESUS**

AV DEL TAMARIX 4 C.P: 11407  
956182244

**EV MEDICAL JEREZ (110270)**

**EV MEDICAL JEREZ**

AV DEL TAMARIX 4 C.P: 11407  
956182244

**DRA. ROLDAN CABALLERO, PILAR (110277)**

**DRA. ROLDAN CABALLERO, PILAR**

AV PUERTA DEL SUR 0 C.P: 11408  
956357100

## ESTOMATOLOGIA-ODONTOLOGIA

**CLINICA DENTAL DRA. MARIA ANGELES LAZCANO (110256)**

**CLINICA DENTAL DRA. MARIA ANGELES LAZCANO**

CR COBRE 30 6 LC A C.P: 11405  
856815199

**CLINICA DENTAL ESPROHIDENT (110128)**

**CLINICA DENTAL ESPROHIDENT**

CL EDIFICIO PUERTA BAHIA 1 1 A C.P: 11408  
956140883

**DR. FERNANDEZ JIMENEZ, DAVID (110128)**

**DR. FERNANDEZ JIMENEZ, DAVID**

CL PIZARRO 9 C.P: 11403  
956181201

**DR. FERNANDEZ LORENTE, PEDRO (110128)**

**DR. FERNANDEZ LORENTE, PEDRO**

CL PIZARRO 9 C.P: 11403  
956181201

**CLINICA DENTAL ESPROHIDENT (110128)**

**CLINICA DENTAL ESPROHIDENT**

AV LOLA FLORES EDIF. EXPOSITO MOD 118 C.P:  
11405  
956322421

**DR. AUDIJE, ANTONIO (110128)**

**DR. AUDIJE, ANTONIO**

CL PIZARRO 9 C.P: 11403  
956181201

**DR. FERNANDEZ JIMENEZ, RAQUEL (110128)**

**DR. FERNANDEZ JIMENEZ, RAQUEL**

CL PIZARRO 9 C.P: 11403  
956181201

**DR. JEAN BALLARD, ANDRE (110128)**

**DR. JEAN BALLARD, ANDRE**

CL PIZARRO 9 C.P: 11403  
956181201

# ESTOMATOLOGIA-ODONTOLOGIA

**DR. LOPEZ MOYA, GERMAN (110128)**

**DR. LOPEZ MOYA, GERMAN**

CL PIZARRO 9 C.P: 11403  
956181201

**DRA. GARCIA GARCIA, M. DOLORES (110128)**

**DRA. GARCIA GARCIA, M. DOLORES**

CL PIZARRO 9 C.P: 11403  
956181201

**ESPROHIDENT (110128)**

**ESPROHIDENT**

CL PIZARRO 9 C.P: 11403  
956181201

**DR. VIGLERIO, ANTONIO (110128)**

**DR. VIGLERIO, ANTONIO**

CL PIZARRO 9 C.P: 11403  
956181201

**DRA. JIMENEZ, MERCEDES (110128)**

**DRA. JIMENEZ, MERCEDES**

CL PIZARRO 9 C.P: 11403  
956181201

# FISIOTERAPIA



91 563 20 00 - 900 159 000

# GERIATRIA

**CONSULTAS EXTERNAS EL BOSQUE (110035)**

**CONSULTAS EXTERNAS EL BOSQUE**

CL URSULINAS 2 1 BJ J C.P: 11405  
956357300

**DR. DURAN ALONSO, JUAN CARLOS (110035)**

**DR. DURAN ALONSO, JUAN CARLOS**

GL FELIX RODRIGUEZ DE LA FUENTE S/N C.P: 11408  
956357300

**HOSPITAL SAN JUAN GRANDE (110035)**

**HOSPITAL SAN JUAN GRANDE**

GL FELIX RODRIGUEZ DE LA FUENTE S/N C.P: 11408  
956357300

**DR. DURAN ALONSO, JUAN CARLOS (110035)**

**DR. DURAN ALONSO, JUAN CARLOS**

GL FELIX RODRIGUEZ DE LA FUENTE S/N C.P:  
11408  
956357300

**DRA. MURCIANO ROSADO, AMPARO (110277)**

**DRA. MURCIANO ROSADO, AMPARO**

AV PUERTA DEL SUR 0 C.P: 11408  
956357100

# HEMATOLOGIA Y HEMOTERAPIA

**DR. BERNAL CEREZO, JESUS (110277)**

**DR. BERNAL CEREZO, JESUS**

AV PUERTA DEL SUR 0 C.P: 11408  
956357100

**DRA. SALDAÑA MORENO, RAQUEL (110277)**

**DRA. SALDAÑA MORENO, RAQUEL**

AV PUERTA DEL SUR 0 C.P: 11408  
956357100

**DR. TOSCANO GOMEZ, JULIO RAFAEL (110270)**

**DR. TOSCANO GOMEZ, JULIO RAFAEL**

AV DEL TAMARIX 4 C.P: 11407  
956182244

**EV MEDICAL JEREZ (110270)**

**EV MEDICAL JEREZ**

AV DEL TAMARIX 4 C.P: 11407  
956182244

# LOGOPEDIA

## CONSULTAS EXTERNAS EL BOSQUE (110035)

CONSULTAS EXTERNAS EL BOSQUE  
CL URSULINAS 2 1 BJ J C.P: 11405  
956357300

## SRA. TOLEDO PEREZ, NATIVIDAD (110277)

SRA. TOLEDO PEREZ, NATIVIDAD  
AV PUERTA DEL SUR 0 C.P: 11408  
956357100

## HOSPITAL SAN JUAN GRANDE (110035)

HOSPITAL SAN JUAN GRANDE  
GL FELIX RODRIGUEZ DE LA FUENTE S/N C.P:  
11408  
956357300

# MAMOGRAFIA

## CLINICA BEIMAN INST. ANDALUZ MEDICINA DEPORTIVA (110159)

CLINICA BEIMAN INST. ANDALUZ MEDICINA DEPORTIVA  
CL JAEN 2 LO C.P: 11591  
956158225

## EV MEDICAL JEREZ (110270)

EV MEDICAL JEREZ  
AV DEL TAMARIX 4 C.P: 11407  
956182244

## HT DADISA JEREZ CLINICA LOS ALAMOS (110083)

HT DADISA JEREZ CLINICA LOS ALAMOS  
AV TAMARIZ 4 C.P: 11407  
956181952

## DADISA JEREZ (110083)

DADISA JEREZ  
AV TAMARIZ 4 C.P: 11407  
956181952

## HT DADIS JEREZ HOSPITAL JUAN GRANDE (110083)

HT DADIS JEREZ HOSPITAL JUAN GRANDE  
GL DOCTOR FELIX RODRIGUEZ DE LA FUENTE 1 C.P:  
11408  
956960606

# MEDICINA GENERAL-MEDICINA FAMILIA

## CLINICA AZAHARES (110255)

CLINICA AZAHARES  
CL DOCTOR RAFAEL RUIZ MATEOS 0 1 2 C.P: 11405  
956182640

## CLINICA LOS ALAMOS (110001)

CLINICA LOS ALAMOS  
AV DEL TAMARIX 4 C.P: 11407  
956182244

## CONSULTAS MEDICAS HERMES (110242)

CONSULTAS MEDICAS HERMES  
CL URSULINAS (URBANIZACION EL BOSQUE) 1 BJ 1  
C.P: 11405  
956089929

## DR. FERNANDEZ AMIGORENA, EVIS ENRIQUE (110255)

DR. FERNANDEZ AMIGORENA, EVIS ENRIQUE  
CL DOCTOR RAFAEL RUIZ MATEOS 0 1 2 C.P: 11405  
956182640

## CLINICA BEIMAN INST. ANDALUZ MEDICINA DEPORTIVA (110159)

CLINICA BEIMAN INST. ANDALUZ MEDICINA DEPORTIVA  
CL JAEN 2 LO C.P: 11591  
956158225

## CONSULTAS EXTERNAS EL BOSQUE (110035)

CONSULTAS EXTERNAS EL BOSQUE  
CL URSULINAS 2 1 BJ J C.P: 11405  
956357300

## DR. CASTILLA MARTINEZ, FRANCISCO (110159)

DR. CASTILLA MARTINEZ, FRANCISCO  
CL JAEN 2 LO C.P: 11591  
956158225

## DRA. ARANDA CAÑADA, ROSARIO (110159)

DRA. ARANDA CAÑADA, ROSARIO  
CL JAEN 2 LO C.P: 11591  
956158225

# MEDICINA GENERAL-MEDICINA FAMILIA

**EV MEDICAL JEREZ (110270)**  
EV MEDICAL JEREZ  
AV DEL TAMARIX 4 C.P: 11407  
956182244

**HOSPITAL SAN JUAN GRANDE (110035)**  
HOSPITAL SAN JUAN GRANDE  
GL FELIX RODRIGUEZ DE LA FUENTE S/N C.P:  
11408  
956357300

# MEDICINA INTERNA

**CONSULTAS EXTERNAS EL BOSQUE (110035)**  
CONSULTAS EXTERNAS EL BOSQUE  
CL URSULINAS 2 1 BJ J C.P: 11405  
956357300

**DR. FERNANDEZ MOLLE, JOSE ENRIQUE (110035)**  
DR. FERNANDEZ MOLLE, JOSE ENRIQUE  
GL FELIX RODRIGUEZ DE LA FUENTE S/N C.P:  
11408  
956357300

**DR. GARCIA MATA, JESUS (110035)**  
DR. GARCIA MATA, JESUS  
GL FELIX RODRIGUEZ DE LA FUENTE S/N C.P: 11408  
956357300

**DR. GARCIA MATA, JESUS (110035)**  
DR. GARCIA MATA, JESUS  
GL FELIX RODRIGUEZ DE LA FUENTE S/N C.P:  
11408  
956357300

**DR. SASIAN MARTINEZ, SANTOS (110035)**  
DR. SASIAN MARTINEZ, SANTOS  
GL FELIX RODRIGUEZ DE LA FUENTE S/N C.P: 11408  
956357300

**HOSPITAL SAN JUAN GRANDE (110035)**  
HOSPITAL SAN JUAN GRANDE  
GL FELIX RODRIGUEZ DE LA FUENTE S/N C.P:  
11408  
956357300

# MEDICINA NUCLEAR



91 563 20 00 - 900 159 000

# NEFROLOGIA

**DR. CARO CONTRERAS, FRANCISCO (410349)**  
DR. CARO CONTRERAS, FRANCISCO  
GL FELIX RODRIGUEZ DE LA FUENTE S/N C.P: 11408  
956357300

**INSTITUTO ANDALUZ DE PEDIATRIA (410349)**  
INSTITUTO ANDALUZ DE PEDIATRIA  
PS DE LA ROSALEDA 40 C.P: 11405  
954610022

# NEUMOLOGÍA

**CLINICA BEIMAN INST. ANDALUZ MEDICINA DEPORTIVA (110159)**  
CLINICA BEIMAN INST. ANDALUZ MEDICINA DEPORTIVA  
CL JAEN 2 LO C.P: 11591  
956158225

**DR. CARO CONTRERAS, FRANCISCO (410349)**  
DR. CARO CONTRERAS, FRANCISCO  
GL FELIX RODRIGUEZ DE LA FUENTE S/N C.P:  
11408  
956357300

**INSTITUTO ANDALUZ DE PEDIATRIA (410349)**  
INSTITUTO ANDALUZ DE PEDIATRIA  
PS DE LA ROSALEDA 40 C.P: 11405  
954610022

## NEUROCIRUGIA

### CONSULTAS EXTERNAS EL BOSQUE (110035)

CONSULTAS EXTERNAS EL BOSQUE  
CL URSULINAS 2 1 BJ J C.P: 11405  
956357300

### DRA. MICHEL GUERRERO, KARLA DESIREE (110035)

DRA. MICHEL GUERRERO, KARLA DESIREE  
GL FELIX RODRIGUEZ DE LA FUENTE S/N C.P: 11408  
956357300

### HOSPITAL SAN JUAN GRANDE (110035)

HOSPITAL SAN JUAN GRANDE  
GL FELIX RODRIGUEZ DE LA FUENTE S/N C.P: 11408  
956357300

### DR. BARBEITO GAIDO, JOSE LUIS (410022)

DR. BARBEITO GAIDO, JOSE LUIS  
AV TOMAS GARCIA FIGUERAS 8 C.P: 11407  
606262286

### HOSPITAL HLA PUERTA DEL SUR (110121)

HOSPITAL HLA PUERTA DEL SUR  
AV PUERTA DEL SUR C.P: 11408  
956168000

## NEUROFISIOLOGÍA CLÍNICA

### CLINICA LOS ALAMOS (110247)

CLINICA LOS ALAMOS  
AV TAMARIX 4 C.P: 11407  
956182244

### DRA. REVILLA APARICIO, ALICIA (110035)

DRA. REVILLA APARICIO, ALICIA  
GL FELIX RODRIGUEZ DE LA FUENTE S/N C.P: 11408  
956357300

### CONSULTAS EXTERNAS EL BOSQUE (110035)

CONSULTAS EXTERNAS EL BOSQUE  
CL URSULINAS 2 1 BJ J C.P: 11405  
956357300

### HOSPITAL SAN JUAN GRANDE (110035)

HOSPITAL SAN JUAN GRANDE  
GL FELIX RODRIGUEZ DE LA FUENTE S/N C.P:  
11408  
956357300

## NEUROLOGIA

### CONSULTAS EXTERNAS EL BOSQUE (110035)

CONSULTAS EXTERNAS EL BOSQUE  
CL URSULINAS 2 1 BJ J C.P: 11405  
956357300

### HOSPITAL SAN JUAN GRANDE (110035)

HOSPITAL SAN JUAN GRANDE  
GL FELIX RODRIGUEZ DE LA FUENTE S/N C.P:  
11408  
956357300

## OBSTETRICIA Y GINECOLOGÍA

### CLINICA BEIMAN INST. ANDALUZ MEDICINA DEPORTIVA (110159)

CLINICA BEIMAN INST. ANDALUZ MEDICINA DEPORTIVA  
CL JAEN 2 LO C.P: 11591  
956158225

### CLINICA SERMAN (110117)

CLINICA SERMAN  
PS LA ROSALEDA 40 C.P: 11405  
956301211

### CONSULTAS EXTERNAS EL BOSQUE (110035)

CONSULTAS EXTERNAS EL BOSQUE  
CL URSULINAS 2 1 BJ J C.P: 11405  
956357300

### DR. COLOMBO GARCIA, JOSE LUIS (110277)

DR. COLOMBO GARCIA, JOSE LUIS  
AV PUERTA DEL SUR 0 C.P: 11408  
956357100

### DR. LIBERAL FERNANDEZ, ANGEL (110277)

DR. LIBERAL FERNANDEZ, ANGEL  
AV PUERTA DEL SUR 0 C.P: 11408  
956357100

### DR. LOPEZ ZAJARA, IGNACIO JAVIER (110035)

DR. LOPEZ ZAJARA, IGNACIO JAVIER  
GL FELIX RODRIGUEZ DE LA FUENTE S/N C.P:  
11408  
956357300

# OBSTETRICIA Y GINECOLOGÍA

**DR. ORIHUELA LOPEZ, FRANCISCO (110277)**

**DR. ORIHUELA LOPEZ, FRANCISCO**

AV PUERTA DEL SUR 0 C.P: 11408  
956357100

**DR. ROMERO MEYNET, IGNACIO (110277)**

**DR. ROMERO MEYNET, IGNACIO**

AV PUERTA DEL SUR 0 C.P: 11408  
956357100

**DRA. ALDECOA RUIZ, PATRICIA (110035)**

**DRA. ALDECOA RUIZ, PATRICIA**

GL FELIX RODRIGUEZ DE LA FUENTE S/N C.P: 11408  
956357300

**DRA. GONZALEZ CEDRUN, ELENA (110277)**

**DRA. GONZALEZ CEDRUN, ELENA**

AV PUERTA DEL SUR 0 C.P: 11408  
956357100

**DRA. PRADO FERNANDES, FABIANA (110277)**

**DRA. PRADO FERNANDES, FABIANA**

AV PUERTA DEL SUR 0 C.P: 11408  
956357100

**DRA. TIMERMANS FLORANS DE MEDRANO, MARIA EUGENIA (110270)**

**DRA. TIMERMANS FLORANS DE MEDRANO, MARIA EUGENIA**

AV DEL TAMARIX 4 C.P: 11407  
956182244

**HOSPITAL SAN JUAN GRANDE (110035)**

**HOSPITAL SAN JUAN GRANDE**

GL FELIX RODRIGUEZ DE LA FUENTE S/N C.P: 11408  
956357300

**DR. ROBLEDO BLANCO, JORGE (110277)**

**DR. ROBLEDO BLANCO, JORGE**

AV PUERTA DEL SUR 0 C.P: 11408  
956357100

**DR. SAINZ DE ROZAS MORA FIGUEROA, MANUEL (110277)**

**DR. SAINZ DE ROZAS MORA FIGUEROA, MANUEL**

AV PUERTA DEL SUR 0 C.P: 11408  
956357100

**DRA. GARCIA-BERBEL MOLINA, LUCIA (110035)**

**DRA. GARCIA-BERBEL MOLINA, LUCIA**

GL FELIX RODRIGUEZ DE LA FUENTE S/N C.P: 11408  
956357300

**DRA. KOPIECNY, ANNA BARBARA (110035)**

**DRA. KOPIECNY, ANNA BARBARA**

GL FELIX RODRIGUEZ DE LA FUENTE S/N C.P: 11408  
956357300

**DRA. SALADO FUENTES, MERCEDES (110270)**

**DRA. SALADO FUENTES, MERCEDES**

AV DEL TAMARIX 4 C.P: 11407  
956182244

**EV MEDICAL JEREZ (110270)**

**EV MEDICAL JEREZ**

AV DEL TAMARIX 4 C.P: 11407  
956182244

# OFTALMOLOGIA

**CLINICA OFTALMOLOGICA Y CENTRO DE SALUD HAURIES (110093)**

**CLINICA OFTALMOLOGICA Y CENTRO DE SALUD HAURIES**

AV ANDALUCIA 26 C.P: 11407  
956184769

**DR. CALVO TRAPERO, ALFONSO (110270)**

**DR. CALVO TRAPERO, ALFONSO**

AV DEL TAMARIX 4 C.P: 11407  
956182244

**DR. CARO MATEO, LUIS JAVIER (110156)**

**DR. CARO MATEO, LUIS JAVIER**

AV JOSE CADIZ SALVATIERRA 1 C.P: 11405  
956317660

**DR. DIAZ DEL RIO, MIGUEL ANGEL (110267)**

**DR. DIAZ DEL RIO, MIGUEL ANGEL**

AV ALCALDE ALVARO DOMEQ 3 C.P: 11407  
956357263

**CONSULTAS EXTERNAS EL BOSQUE (110035)**

**CONSULTAS EXTERNAS EL BOSQUE**

CL URSULINAS 2 1 BJ J C.P: 11405  
956357300

**DR. CARO CONTRERAS, FRANCISCO (410349)**

**DR. CARO CONTRERAS, FRANCISCO**

GL FELIX RODRIGUEZ DE LA FUENTE S/N C.P: 11408  
956357300

**DR. CARRASCO SANCHEZ, DANIEL (110267)**

**DR. CARRASCO SANCHEZ, DANIEL**

AV PUERTA DEL SUR S/N C.P: 11408  
956357263

**DR. DIAZ DEL RIO, MIGUEL ANGEL (110267)**

**DR. DIAZ DEL RIO, MIGUEL ANGEL**

AV PUERTA DEL SUR S/N C.P: 11020  
956357263

# OFTALMOLOGIA

**DR. GARCIA DE VILLEGAS SANCHEZ, SEBASTIAN (110267)**

**DR. GARCIA DE VILLEGAS SANCHEZ, SEBASTIAN**  
TR TRAVESIA DE GUADALCACIN, CALLE JAEN 2 C.P:  
11591  
956158225

**DR. PASTOR RABASCO, JUAN (110035)**

**DR. PASTOR RABASCO, JUAN**  
GL FELIX RODRIGUEZ DE LA FUENTE S/N C.P: 11408  
956357300

**DR. RAMIREZ ESPINOZA, JUAN CARLOS (110267)**

**DR. RAMIREZ ESPINOZA, JUAN CARLOS**  
AV ALCALDE ALVARO DOMEQ 3 C.P: 11407  
956357263

**DR. RAMIREZ ESPINOZA, JUAN CARLOS (110267)**

**DR. RAMIREZ ESPINOZA, JUAN CARLOS**  
TR TRAVESIA DE GUADALCACIN, CALLE JAEN 2 C.P:  
11591  
956158225

**DR. RODRIGUEZ CALZADILLA, MARIO (110035)**

**DR. RODRIGUEZ CALZADILLA, MARIO**  
GL FELIX RODRIGUEZ DE LA FUENTE S/N C.P: 11408  
956357300

**DR. RODRIGUEZ SUAREZ, ALEJO (110093)**

**DR. RODRIGUEZ SUAREZ, ALEJO**  
AV ANDALUCIA 26 C.P: 11407  
956184769

**DR. RUIZ MESA, RAMON (110267)**

**DR. RUIZ MESA, RAMON**  
AV ALCALDE ALVARO DOMEQ 3 C.P: 11407  
956357263

**DR. RUIZ MESA, RAMON (110267)**

**DR. RUIZ MESA, RAMON**  
TR TRAVESIA DE GUADALCACIN, CALLE JAEN 2 C.P:  
11591  
956158225

**DRA. FERNANDEZ PEREZ, BELEN (110093)**

**DRA. FERNANDEZ PEREZ, BELEN**  
AV ANDALUCIA 26 C.P: 11407  
956184769

**DRA. GOMEZ DEL AMOR, ELVIRA (110035)**

**DRA. GOMEZ DEL AMOR, ELVIRA**  
GL FELIX RODRIGUEZ DE LA FUENTE S/N C.P: 11408  
956357300

**DRA. PRIETO ABERASTURI, ANA (110156)**

**DRA. PRIETO ABERASTURI, ANA**  
AV JOSE CADIZ SALVATIERRA 1 C.P: 11405  
956317660

**DRA. TEMBLADOR BARBA, IRENE (110267)**

**DRA. TEMBLADOR BARBA, IRENE**  
TR TRAVESIA DE GUADALCACIN, CALLE JAEN 2 C.P:  
11591  
956158225

**DR. GARCIA VILLEGAS SANCHEZ, SEBASTIAN (110267)**

**DR. GARCIA VILLEGAS SANCHEZ, SEBASTIAN**  
AV PUERTA DEL SUR S/N C.P: 11408  
956357263

**DR. PEREZ ROMERO, VICTOR DANIEL (110156)**

**DR. PEREZ ROMERO, VICTOR DANIEL**  
AV JOSE CADIZ SALVATIERRA 1 C.P: 11405  
956317660

**DR. RAMIREZ ESPINOZA, JUAN CARLOS (110267)**

**DR. RAMIREZ ESPINOZA, JUAN CARLOS**  
AV PUERTA DEL SUR S/N C.P: 11408  
956357263

**DR. RODRIGUEZ CALZADILLA, MARIO (110270)**

**DR. RODRIGUEZ CALZADILLA, MARIO**  
AV DEL TAMARIX 4 C.P: 11407  
956182244

**DR. RODRIGUEZ MAQUEDA, MARIANO (110156)**

**DR. RODRIGUEZ MAQUEDA, MARIANO**  
AV JOSE CADIZ SALVATIERRA 1 C.P: 11405  
956317660

**DR. RUIZ HERRERO, LUIS MIGUEL (110270)**

**DR. RUIZ HERRERO, LUIS MIGUEL**  
AV DEL TAMARIX 4 C.P: 11407  
956182244

**DR. RUIZ MESA, RAMON (110267)**

**DR. RUIZ MESA, RAMON**  
AV PUERTA DEL SUR S/N C.P: 11408  
956357263

**DR. TORRALBA CAMACHO, JUAN PEDRO (110156)**

**DR. TORRALBA CAMACHO, JUAN PEDRO**  
AV JOSE CADIZ SALVATIERRA 1 C.P: 11405  
956317660

**DRA. GOMEZ DEL AMOR, ELVIRA (110270)**

**DRA. GOMEZ DEL AMOR, ELVIRA**  
AV DEL TAMARIX 4 C.P: 11407  
956182244

**DRA. MORALES LOPEZ, MARIA DOLORES (110093)**

**DRA. MORALES LOPEZ, MARIA DOLORES**  
AV ANDALUCIA 26 C.P: 11407  
956184769

**DRA. TEMBLADOR BARBA, IRENE (110267)**

**DRA. TEMBLADOR BARBA, IRENE**  
AV PUERTA DEL SUR S/N C.P: 11408  
956357263

**EV MEDICAL JEREZ (110270)**

**EV MEDICAL JEREZ**  
AV DEL TAMARIX 4 C.P: 11407  
956182244



# OFTALMOLOGIA

**HOSPITAL SAN JUAN GRANDE (110035)**  
HOSPITAL SAN JUAN GRANDE  
GL FELIX RODRIGUEZ DE LA FUENTE S/N C.P: 11408  
956357300

**MIRANZA OCULSUR (110156)**  
MIRANZA OCULSUR  
AV JOSE CADIZ SALVATIERRA 1 C.P: 11405  
956317660

**OFTALVIST HLA JEREZ (110267)**  
OFTALVIST HLA JEREZ  
AV PUERTA DEL SUR C.P: 11408  
956357263

**INSTITUTO ANDALUZ DE PEDIATRIA (410349)**  
INSTITUTO ANDALUZ DE PEDIATRIA  
PS DE LA ROSALEDA 40 C.P: 11405  
954610022

**OFTALVIST GUADALCACIN (110267)**  
OFTALVIST GUADALCACIN  
CL JAEN 2 C.P: 11591  
956357264

**OFTALVIST POLICLINICA JEREZ (110267)**  
OFTALVIST POLICLINICA JEREZ  
AV ALCALDE ALVARO DOMEQ 3 C.P: 11407  
956357263

# OTORRINOLARINGOLOGÍA

**CLINICA BEIMAN INST. ANDALUZ MEDICINA DEPORTIVA (110159)**  
CLINICA BEIMAN INST. ANDALUZ MEDICINA DEPORTIVA  
CL JAEN 2 LO C.P: 11591  
956158225

**DR. ALCEDO MILLAN, JOSE MANUEL (110035)**  
DR. ALCEDO MILLAN, JOSE MANUEL  
GL FELIX RODRIGUEZ DE LA FUENTE S/N C.P: 11408  
956357300

**DRA. SALOM COVEÑAS, MARIA CARMEN (110270)**  
DRA. SALOM COVEÑAS, MARIA CARMEN  
AV DEL TAMARIX 4 C.P: 11407  
956182244

**EV MEDICAL JEREZ (110270)**  
EV MEDICAL JEREZ  
AV DEL TAMARIX 4 C.P: 11407  
956182244

**INSTITUTO ANDALUZ DE PEDIATRIA (410349)**  
INSTITUTO ANDALUZ DE PEDIATRIA  
PS DE LA ROSALEDA 40 C.P: 11405  
954610022

**CONSULTAS EXTERNAS EL BOSQUE (110035)**  
CONSULTAS EXTERNAS EL BOSQUE  
CL URSULINAS 2 1 BJ J C.P: 11405  
956357300

**DR. CARO CONTRERAS, FRANCISCO (410349)**  
DR. CARO CONTRERAS, FRANCISCO  
GL FELIX RODRIGUEZ DE LA FUENTE S/N C.P: 11408  
956357300

**DRA. SALOM COVEÑAS, MARIA DEL CARMEN (110035)**  
DRA. SALOM COVEÑAS, MARIA DEL CARMEN  
GL FELIX RODRIGUEZ DE LA FUENTE S/N C.P: 11408  
956357300

**HOSPITAL SAN JUAN GRANDE (110035)**  
HOSPITAL SAN JUAN GRANDE  
GL FELIX RODRIGUEZ DE LA FUENTE S/N C.P: 11408  
956357300

# PEDIATRIA

**CLINICA AZAHARES (110255)**  
CLINICA AZAHARES  
CL DOCTOR RAFAEL RUIZ MATEOS 0 1 2 C.P: 11405  
956182640

**CLINICA LOS ALAMOS (110058)**  
CLINICA LOS ALAMOS  
AV DEL TAMARIX 4 C.P: 11407  
956182244

**CLINICA LOS ALAMOS (110258)**  
CLINICA LOS ALAMOS  
AV DEL TAMARIX 4 C.P: 11407  
956301211

**CONSULTAS EXTERNAS EL BOSQUE (110035)**  
CONSULTAS EXTERNAS EL BOSQUE  
CL URSULINAS 2 1 BJ J C.P: 11405  
956357300

# PEDIATRIA

**DR. CARO CONTRERAS, FRANCISCO (410349)**

**DR. CARO CONTRERAS, FRANCISCO**

GL FELIX RODRIGUEZ DE LA FUENTE S/N C.P: 11408  
956357300

**HOSPITAL SAN JUAN GRANDE (110035)**

**HOSPITAL SAN JUAN GRANDE**

GL FELIX RODRIGUEZ DE LA FUENTE S/N C.P: 11408  
956357300

**DR. SANCHA PACHECO, JUAN ENRIQUE (110140)**

**DR. SANCHA PACHECO, JUAN ENRIQUE**

AV PUERTA DEL SUR S/N C.P: 11408  
956168000

**INSTITUTO ANDALUZ DE PEDIATRIA (410349)**

**INSTITUTO ANDALUZ DE PEDIATRIA**

PS DE LA ROSALEDA 40 C.P: 11405  
954610022

# PSICOLOGIA INFANTIL

**BERMUDEZ PSICOLOGOS (110165)**

**BERMUDEZ PSICOLOGOS**

CL JORGE BOCUZE 21 C.P: 11405  
956342505

**CLINICA BEIMAN INST. ANDALUZ MEDICINA  
DEPORTIVA (110159)**

**CLINICA BEIMAN INST. ANDALUZ MEDICINA  
DEPORTIVA**

CL JAEN 2 LO C.P: 11591  
956158225

# PSICOLOGÍA



91 563 20 00 - 900 159 000

# REHABILITACION

**CONSULTAS EXTERNAS EL BOSQUE (110035)**

**CONSULTAS EXTERNAS EL BOSQUE**

CL URSULINAS 2 1 BJ J C.P: 11405  
956357300

**EV MEDICAL JEREZ (110270)**

**EV MEDICAL JEREZ**

AV DEL TAMARIX 4 C.P: 11407  
956182244

**HOSPITAL SAN JUAN GRANDE (110035)**

**HOSPITAL SAN JUAN GRANDE**

GL FELIX RODRIGUEZ DE LA FUENTE S/N C.P: 11408  
956357300

# REUMATOLOGIA

**CONSULTAS EXTERNAS EL BOSQUE (110035)**

**CONSULTAS EXTERNAS EL BOSQUE**

CL URSULINAS 2 1 BJ J C.P: 11405  
956357300

**DR. FERNANDEZ LOPEZ, BARBARA (110035)**

**DR. FERNANDEZ LOPEZ, BARBARA**

GL FELIX RODRIGUEZ DE LA FUENTE S/N C.P:  
11408  
956357300

**HOSPITAL SAN JUAN GRANDE (110035)**

**HOSPITAL SAN JUAN GRANDE**

GL FELIX RODRIGUEZ DE LA FUENTE S/N C.P: 11408  
956357300

# TRAUMATOLOGIA Y CIR.ORTOPEDICA

## CLINICA AZAHARES (110255)

### CLINICA AZAHARES

CL DOCTOR RAFAEL RUIZ MATEOS 0 1 2 C.P: 11405  
956182640

## CONSULTAS EXTERNAS EL BOSQUE (110035)

### CONSULTAS EXTERNAS EL BOSQUE

CL URSULINAS 2 1 BJ J C.P: 11405  
956357300

## DR. CARO CONTRERAS, FRANCISCO (410349)

### DR. CARO CONTRERAS, FRANCISCO

GL FELIX RODRIGUEZ DE LA FUENTE S/N C.P: 11408  
956357300

## DR. DE LA HOZ, MIGUEL (110159)

### DR. DE LA HOZ, MIGUEL

CL JAEN 2 LO C.P: 11591  
956158225

## DR. NAVARRO GARCIA, FRANCISCO JOSE (110270)

### DR. NAVARRO GARCIA, FRANCISCO JOSE

AV DEL TAMARIX 4 C.P: 11407  
956182244

## DR. OLIVA MOYA, FERNANDO (110035)

### DR. OLIVA MOYA, FERNANDO

GL FELIX RODRIGUEZ DE LA FUENTE S/N C.P: 11408  
956357300

## DR. REVENGA GIERTYCH, CARLOS (110035)

### DR. REVENGA GIERTYCH, CARLOS

GL FELIX RODRIGUEZ DE LA FUENTE S/N C.P: 11408  
956357300

## DR. VAZQUEZ HIDALGO, JOSE LUIS (110270)

### DR. VAZQUEZ HIDALGO, JOSE LUIS

AV DEL TAMARIX 4 C.P: 11407  
956182244

## EV MEDICAL JEREZ (110270)

### EV MEDICAL JEREZ

AV DEL TAMARIX 4 C.P: 11407  
956182244

## INSTITUTO ANDALUZ DE PEDIATRIA (410349)

### INSTITUTO ANDALUZ DE PEDIATRIA

PS DE LA ROSALEDA 40 C.P: 11405  
954610022

## CLINICA BEIMAN INST. ANDALUZ MEDICINA DEPORTIVA (110159)

### CLINICA BEIMAN INST. ANDALUZ MEDICINA DEPORTIVA

CL JAEN 2 LO C.P: 11591  
956158225

## DR. BERGUILLOS BARROSO, MANUEL (110035)

### DR. BERGUILLOS BARROSO, MANUEL

GL FELIX RODRIGUEZ DE LA FUENTE S/N C.P:  
11408  
956357300

## DR. DAVIDE SILANUS TESTINO, DAVIDE (110270)

### DR. DAVIDE SILANUS TESTINO, DAVIDE

AV DEL TAMARIX 4 C.P: 11407  
956182244

## DR. LIRIA IBAÑEZ, ALEJANDRO (110159)

### DR. LIRIA IBAÑEZ, ALEJANDRO

CL JAEN 2 LO C.P: 11591  
956158225

## DR. OLIVA MOYA, FERNANDO (110159)

### DR. OLIVA MOYA, FERNANDO

CL JAEN 2 LO C.P: 11591  
956158225

## DR. RAMIREZ MIRANDA, ANTONIO (110255)

### DR. RAMIREZ MIRANDA, ANTONIO

CL DOCTOR RAFAEL RUIZ MATEOS 0 1 2 C.P:  
11405  
956182640

## DR. TALLON LOPEZ, JAVIER (110035)

### DR. TALLON LOPEZ, JAVIER

GL FELIX RODRIGUEZ DE LA FUENTE S/N C.P:  
11408  
956357300

## DRA. DEL PINO CONTRERAS, MARIA AFRICA (110035)

### DRA. DEL PINO CONTRERAS, MARIA AFRICA

GL FELIX RODRIGUEZ DE LA FUENTE S/N C.P:  
11408  
956357300

## HOSPITAL SAN JUAN GRANDE (110035)

### HOSPITAL SAN JUAN GRANDE

GL FELIX RODRIGUEZ DE LA FUENTE S/N C.P:  
11408  
956357300

# URGENCIAS HOSPITALARIAS



91 563 20 00 - 900 159 000

## URGENCIAS PEDIATRICAS

### CLINICA LOS ALAMOS (110258)

CLINICA LOS ALAMOS

AV DEL TAMARIX 4 C.P: 11407  
956301211

## UROLOGIA

### CLINICA BEIMAN INST. ANDALUZ MEDICINA DEPORTIVA (110159)

CLINICA BEIMAN INST. ANDALUZ MEDICINA DEPORTIVA

CL JAEN 2 LO C.P: 11591  
956158225

### DR. AMORES BERMUDEZ, FRANCISCO JAVIER (110035)

DR. AMORES BERMUDEZ, FRANCISCO JAVIER

GL FELIX RODRIGUEZ DE LA FUENTE S/N C.P: 11408  
956357300

### DR. BLANCO ESPINOSA, ALFREDO (110035)

DR. BLANCO ESPINOSA, ALFREDO

GL FELIX RODRIGUEZ DE LA FUENTE S/N C.P: 11408  
956357300

### DR. CARO CONTRERAS, FRANCISCO (410349)

DR. CARO CONTRERAS, FRANCISCO

GL FELIX RODRIGUEZ DE LA FUENTE S/N C.P: 11408  
956357300

### DR. JUAREZ SOTO, ALVARO (110035)

DR. JUAREZ SOTO, ALVARO

GL FELIX RODRIGUEZ DE LA FUENTE S/N C.P: 11408  
956357300

### DR. MORENO CORTES, JOSE CARLOS (110035)

DR. MORENO CORTES, JOSE CARLOS

GL FELIX RODRIGUEZ DE LA FUENTE S/N C.P: 11408  
956357300

### EV MEDICAL JEREZ (110270)

EV MEDICAL JEREZ

AV DEL TAMARIX 4 C.P: 11407  
956182244

### INSTITUTO ANDALUZ DE PEDIATRIA (410349)

INSTITUTO ANDALUZ DE PEDIATRIA

PS DE LA ROSALEDA 40 C.P: 11405  
954610022

### CONSULTAS EXTERNAS EL BOSQUE (110035)

CONSULTAS EXTERNAS EL BOSQUE

CL URSULINAS 2 1 BJ J C.P: 11405  
956357300

### DR. ARROYO MAESTRE, JOSE MIGUEL (110035)

DR. ARROYO MAESTRE, JOSE MIGUEL

GL FELIX RODRIGUEZ DE LA FUENTE S/N C.P:  
11408  
956357300

### DR. CANALES CASCO, NELSON ANDRES (110035)

DR. CANALES CASCO, NELSON ANDRES

GL FELIX RODRIGUEZ DE LA FUENTE S/N C.P:  
11408  
956357300

### DR. GONZALEZ MONTAÑO, JOSE MARIA (110270)

DR. GONZALEZ MONTAÑO, JOSE MARIA

AV DEL TAMARIX 4 C.P: 11407  
956182244

### DR. MORENO CORTES, JOSE CARLOS (110035)

DR. MORENO CORTES, JOSE CARLOS

GL FELIX RODRIGUEZ DE LA FUENTE S/N C.P:  
11408  
956357300

### DR. PEDRAZA SANCHEZ, JOSE PABLO (110035)

DR. PEDRAZA SANCHEZ, JOSE PABLO

GL FELIX RODRIGUEZ DE LA FUENTE S/N C.P:  
11408  
956357300

### HOSPITAL SAN JUAN GRANDE (110035)

HOSPITAL SAN JUAN GRANDE

GL FELIX RODRIGUEZ DE LA FUENTE S/N C.P:  
11408  
956357300

### SPA CLUB JEREZ (110149)

SPA CLUB JEREZ

AV PUERTA DEL SUR C.P: 11408  
956900777

# JIMENA DE LA FRONTERA

## ANGIOLOGIA Y CIRUGIA VASCULAR

**CENTRO HUMALINE JIMENA (110143)**

**CENTRO HUMALINE JIMENA**

CL NUESTRA SEÑORA DE LA REINA DE LOS ANGELES

23 C.P: 11330

956641359

## APARATO DIGESTIVO. PROCTOLOGIA

**CENTRO HUMALINE JIMENA (110143)**

**CENTRO HUMALINE JIMENA**

CL NUESTRA SEÑORA DE LA REINA DE LOS ANGELES

23 C.P: 11330

956641359

**DR. DE SOLA EARLE, CARLOS MIGUEL (110143)**

**DR. DE SOLA EARLE, CARLOS MIGUEL**

CL REINA DE LOS ANGELES 23 C.P: 11330

956641359

## ATS

**CENTRO HUMALINE JIMENA (110143)**

**CENTRO HUMALINE JIMENA**

CL NUESTRA SEÑORA DE LA REINA DE LOS ANGELES

23 C.P: 11330

956641359

**SRA. PANTOJO TRANCOSO, PALMA (110143)**

**SRA. PANTOJO TRANCOSO, PALMA**

CL REINA DE LOS ANGELES 23 C.P: 11330

956641359

## CARDIOLOGIA

**CENTRO HUMALINE JIMENA (110143)**

**CENTRO HUMALINE JIMENA**

CL NUESTRA SEÑORA DE LA REINA DE LOS ANGELES

23 C.P: 11330

956641359

## CIRUGIA GENERAL Y AP. DIGESTIVO

**CENTRO HUMALINE JIMENA (110143)**

**CENTRO HUMALINE JIMENA**

CL NUESTRA SEÑORA DE LA REINA DE LOS ANGELES

23 C.P: 11330

956641359

## ENDOCRINOLOGIA Y NUTRICION

**CENTRO HUMALINE JIMENA (110143)**

**CENTRO HUMALINE JIMENA**

CL NUESTRA SEÑORA DE LA REINA DE LOS ANGELES

23 C.P: 11330

956641359

# ESTOMATOLOGIA-ODONTOLOGIA

**CENTRO HUMALINE JIMENA (110143)**

**CENTRO HUMALINE JIMENA**

CL NUESTRA SEÑORA DE LA REINA DE LOS ANGELES

23 C.P: 11330

956641359

# FISIOTERAPIA



91 563 20 00 - 900 159 000

# MEDICINA GENERAL-MEDICINA FAMILIA

**CENTRO HUMALINE JIMENA (110143)**

**CENTRO HUMALINE JIMENA**

CL NUESTRA SEÑORA DE LA REINA DE LOS ANGELES

23 C.P: 11330

956641359

**DRA. LUQUE PALOMO, ANA (110143)**

**DRA. LUQUE PALOMO, ANA**

CL REINA DE LOS ANGELES 23 C.P: 11330

956641359

# MEDICINA INTERNA

**CENTRO HUMALINE JIMENA (110143)**

**CENTRO HUMALINE JIMENA**

CL NUESTRA SEÑORA DE LA REINA DE LOS ANGELES

23 C.P: 11330

956641359

# NEFROLOGIA

**CENTRO HUMALINE JIMENA (110143)**

**CENTRO HUMALINE JIMENA**

CL NUESTRA SEÑORA DE LA REINA DE LOS ANGELES

23 C.P: 11330

956641359

# NEUMOLOGÍA

**CENTRO HUMALINE JIMENA (110143)**

**CENTRO HUMALINE JIMENA**

CL NUESTRA SEÑORA DE LA REINA DE LOS ANGELES

23 C.P: 11330

956641359

# NEUROLOGIA

**CENTRO HUMALINE JIMENA (110143)**

**CENTRO HUMALINE JIMENA**

CL NUESTRA SEÑORA DE LA REINA DE LOS ANGELES

23 C.P: 11330

956641359

# OBSTETRICIA Y GINECOLOGÍA

**CENTRO HUMALINE JIMENA (110143)**

**CENTRO HUMALINE JIMENA**

CL NUESTRA SEÑORA DE LA REINA DE LOS ANGELES

23 C.P: 11330

956641359

# OFTALMOLOGIA

**CENTRO HUMALINE JIMENA (110143)**

**CENTRO HUMALINE JIMENA**

CL NUESTRA SEÑORA DE LA REINA DE LOS ANGELES

23 C.P: 11330

956641359

# PEDIATRIA

**CENTRO HUMALINE JIMENA (110143)**

**CENTRO HUMALINE JIMENA**

CL NUESTRA SEÑORA DE LA REINA DE LOS ANGELES

23 C.P: 11330

956641359

# PSICOLOGÍA



91 563 20 00 - 900 159 000

# PSIQUIATRIA

**CENTRO HUMALINE JIMENA (110143)**

**CENTRO HUMALINE JIMENA**

CL NUESTRA SEÑORA DE LA REINA DE LOS ANGELES

23 C.P: 11330

956641359

# TRAUMATOLOGIA Y CIR.ORTOPEDICA

**CENTRO HUMALINE JIMENA (110143)**

**CENTRO HUMALINE JIMENA**

CL NUESTRA SEÑORA DE LA REINA DE LOS ANGELES

23 C.P: 11330

956641359

# URGENCIAS PEDIATRICAS

**CENTRO HUMALINE JIMENA (110143)**

**CENTRO HUMALINE JIMENA**

CL NUESTRA SEÑORA DE LA REINA DE LOS ANGELES

23 C.P: 11330

956641359

# UROLOGIA

**CENTRO HUMALINE JIMENA (110143)**

**CENTRO HUMALINE JIMENA**

CL NUESTRA SEÑORA DE LA REINA DE LOS ANGELES

23 C.P: 11330

956641359

## LÍNEA DE LA CONCEPCIÓN (LA)

# ALERGOLOGIA

**CLINICA UNIVERSAL (110126)**

**CLINICA UNIVERSAL**

PJ UNIVERSAL S/N C.P: 11300

956095955

**DR. GUJARRO SANROMA, FRANCISCO (110126)**

**DR. GUJARRO SANROMA, FRANCISCO**

PJ UNIVERSAL S/N C.P: 11300

956095955

# ANALISIS CLINICOS

**CENTRO MEDICO LINENSE (110194)**

**CENTRO MEDICO LINENSE**

AV DE ESPAÑA C.P: 11300

956175573

**CLINICA HOTEL UNIVERSAL (110194)**

**CLINICA HOTEL UNIVERSAL**

PJ UNIVERSAL O C.P: 11300

956095955

**OROZCO LABORATORIO (110194)**

**OROZCO LABORATORIO**

CL CALDERON DE LA BARCA 40 C.P: 11300

956174455

# APARATO DIGESTIVO. PROCTOLOGIA

**CLINICA UNIVERSAL (110126)**

**CLINICA UNIVERSAL**

PJ UNIVERSAL S/N C.P: 11300

956095955

# ATS

**CLINICA UNIVERSAL (110126)**

**CLINICA UNIVERSAL**

PJ UNIVERSAL S/N C.P: 11300

956095955

**POLICLINICA EUROPA (110264)**

**POLICLINICA EUROPA**

AV DE ESPAÑA 26 C.P: 11300

956760526

**SR. MACIAS RUIZ, ANDRES (110264)**

**SR. MACIAS RUIZ, ANDRES**

AV DE ESPAÑA 26 C.P: 11300

956760526

# CARDIOLOGIA

**CLINICA UNIVERSAL (110126)**

**CLINICA UNIVERSAL**

PJ UNIVERSAL S/N C.P: 11300

956095955

**DR. AMARO ARROYO, VICTOR (110126)**

**DR. AMARO ARROYO, VICTOR**

PJ UNIVERSAL S/N C.P: 11300

956095955



# CIRUGIA GENERAL Y AP. DIGESTIVO

**CLINICA UNIVERSAL (110126)**  
CLINICA UNIVERSAL  
PJ UNIVERSAL S/N C.P: 11300  
956095955

**DR. TEJEDOR CABRERA, LUIS (110126)**  
DR. TEJEDOR CABRERA, LUIS  
PJ UNIVERSAL S/N C.P: 11300  
956095955

# DENSITOMETRIA



91 563 20 00 - 900 159 000

# DIAGNÓSTICO POR LA IMAGEN

**RADIOLOGIA COBOS -SOLO DIGESTIVO- (110218)**  
RADIOLOGIA COBOS -SOLO DIGESTIVO-  
CL MORENO DE MORA 13 C.P: 11300  
956170553

**RESONANCIA LA INMACULADA CMDI (110107)**  
RESONANCIA LA INMACULADA CMDI  
PS ANDRES VIÑAS 4 C.P: 11300  
956226464

# ENDOCRINOLOGIA Y NUTRICION

**CLINICA UNIVERSAL (110126)**  
CLINICA UNIVERSAL  
PJ UNIVERSAL S/N C.P: 11300  
956095955

**DR. CABO NAVARRO, DANIEL (110126)**  
DR. CABO NAVARRO, DANIEL  
PJ UNIVERSAL S/N C.P: 11300  
956095955

**DR. CABO NAVARRO, DANIEL (110126)**  
DR. CABO NAVARRO, DANIEL  
PJ UNIVERSAL S/N C.P: 11300  
956095955

# ESTOMATOLOGIA-ODONTOLOGIA

**CLINICA DENTAL CENTRO (110131)**  
CLINICA DENTAL CENTRO  
CL REAL 41 1 1 C.P: 11300  
856126850

**DR. TORO MATOZZI, FERNANDO JAVIER (110131)**  
DR. TORO MATOZZI, FERNANDO JAVIER  
CL REAL 41 1 1 C.P: 11300  
856126850

**DRA. CAPARROS ESPINOSA, MARIA (110131)**  
DRA. CAPARROS ESPINOSA, MARIA  
CL REAL 41 1 1 C.P: 11300  
856126850

# FISIOTERAPIA



91 563 20 00 - 900 159 000

## MAMOGRAFIA

**RADIOLOGIA COBOS -SOLO DIGESTIVO- (110218)**  
RADIOLOGIA COBOS -SOLO DIGESTIVO-  
CL MORENO DE MORA 13 C.P: 11300  
956170553

**RESONANCIA LA INMACULADA CMDI (110107)**  
RESONANCIA LA INMACULADA CMDI  
PS ANDRES VIÑAS 4 C.P: 11300  
956226464

## MEDICINA GENERAL-MEDICINA FAMILIA

**CLINICA UNIVERSAL (110126)**  
CLINICA UNIVERSAL  
PJ UNIVERSAL S/N C.P: 11300  
956095955

**DR. PINEDA ORTEGA, MARIA JOSE (110126)**  
DR. PINEDA ORTEGA, MARIA JOSE  
PJ UNIVERSAL S/N C.P: 11300  
956095955

**DRA. PEREZ LOPEZ, ROSA (110126)**  
DRA. PEREZ LOPEZ, ROSA  
PJ UNIVERSAL S/N C.P: 11300  
956095955

**DR. LOBO MARQUEZ, EDUARDO (110264)**  
DR. LOBO MARQUEZ, EDUARDO  
AV DE ESPAÑA 26 C.P: 11300  
956760526

**DRA. DE LARA MUÑOZ, RAQUEL (110126)**  
DRA. DE LARA MUÑOZ, RAQUEL  
PJ UNIVERSAL S/N C.P: 11300  
956095955

**POLICLINICA EUROPA (110264)**  
POLICLINICA EUROPA  
AV DE ESPAÑA 26 C.P: 11300  
956760526

## OBSTETRICIA Y GINECOLOGÍA

**CLINICA UNIVERSAL (110126)**  
CLINICA UNIVERSAL  
PJ UNIVERSAL S/N C.P: 11300  
956095955

**DRA. MEDINA RUIZ, SANDRA (110126)**  
DRA. MEDINA RUIZ, SANDRA  
PJ UNIVERSAL S/N C.P: 11300  
956095955

**DRA. LUQUE PATINO, TANIA MARIA (110126)**  
DRA. LUQUE PATINO, TANIA MARIA  
PJ UNIVERSAL S/N C.P: 11300  
956095955

**DRA. SANCHEZ ORTEGA, INMACULADA (110126)**  
DRA. SANCHEZ ORTEGA, INMACULADA  
PJ UNIVERSAL S/N C.P: 11300  
956095955

## OFTALMOLOGIA

**CLINICA UNIVERSAL (110126)**  
CLINICA UNIVERSAL  
PJ UNIVERSAL S/N C.P: 11300  
956095955

**DRA. MORALES LOPEZ, MARIA DOLORES (110126)**  
DRA. MORALES LOPEZ, MARIA DOLORES  
PJ UNIVERSAL S/N C.P: 11300  
956095955

## OTORRINOLARINGOLOGÍA

**CLINICA UNIVERSAL (110126)**  
CLINICA UNIVERSAL  
PJ UNIVERSAL S/N C.P: 11300  
956095955

**DR. ESTEBAN CROVATO ROJAS, JESUS LUIS (110126)**  
DR. ESTEBAN CROVATO ROJAS, JESUS LUIS  
PJ UNIVERSAL S/N C.P: 11300  
956095955

## PEDIATRIA

**CLINICA UNIVERSAL (110126)**  
CLINICA UNIVERSAL  
PJ UNIVERSAL S/N C.P: 11300  
956095955

**DRA. CORREA RUIZ, INMACULADA (110126)**  
DRA. CORREA RUIZ, INMACULADA  
PJ UNIVERSAL S/N C.P: 11300  
956095955

# PSICOLOGIA INFANTIL

CLINICA UNIVERSAL (110126)

CLINICA UNIVERSAL

PJ UNIVERSAL S/N C.P: 11300

956095955

# PSICOLOGÍA



91 563 20 00 - 900 159 000

# REUMATOLOGIA

CLINICA UNIVERSAL (110126)

CLINICA UNIVERSAL

PJ UNIVERSAL S/N C.P: 11300

956095955

DR. GARCIA GUZMAN, FRANCISCO GUILLERMO  
(110126)

DR. GARCIA GUZMAN, FRANCISCO GUILLERMO

PJ UNIVERSAL S/N C.P: 11300

956095955

# TRAUMATOLOGIA Y CIR.ORTOPEDICA

CLINICA UNIVERSAL (110126)

CLINICA UNIVERSAL

PJ UNIVERSAL S/N C.P: 11300

956095955

# UROLOGIA

CLINICA UNIVERSAL (110126)

CLINICA UNIVERSAL

PJ UNIVERSAL S/N C.P: 11300

956095955

DR. AROCENA GARCIA-TAPIA, JUAN (110126)

DR. AROCENA GARCIA-TAPIA, JUAN

PJ UNIVERSAL S/N C.P: 11300

956095955

DR. AROCENA GARCIA-TAPIA, JUAN (110126)

DR. AROCENA GARCIA-TAPIA, JUAN

PJ UNIVERSAL S/N C.P: 11300

956095955

# MEDINA SIDONIA

# ANALISIS CLINICOS

CENTRO MEDICO ASIDONENSE (110237)

CENTRO MEDICO ASIDONENSE

AV EUROPA 11 C.P: 11170

956410245

## ATS

**CENTRO MEDICO ASIDONENSE (110226)**  
CENTRO MEDICO ASIDONENSE  
AV EUROPA 11 C.P: 11170  
956410245

## MEDICINA GENERAL-MEDICINA FAMILIA

**CENTRO MEDICO ASIDONENSE (110226)**  
CENTRO MEDICO ASIDONENSE  
AV EUROPA 11 C.P: 11170  
956410245

## OLVERA

## ATS

**DRA. PALMA GONZALEZ, ANA (110181)**  
DRA. PALMA GONZALEZ, ANA  
AV JULIAN BESTEIRO 83 BJ C.P: 11690  
956108970

**OLVEMEDIC (110181)**  
OLVEMEDIC  
AV JULIAN BESTEIRO 83 BJ C.P: 11690  
956108970

## CARDIOLOGIA

**DR. GUERRERO MARQUEZ, FRANCISCO JOSE (110181)**  
DR. GUERRERO MARQUEZ, FRANCISCO JOSE  
AV JULIAN BESTEIRO 83 BJ C.P: 11690  
956108970

**OLVEMEDIC (110181)**  
OLVEMEDIC  
AV JULIAN BESTEIRO 83 BJ C.P: 11690  
956108970

## FISIOTERAPIA

 91 563 20 00 - 900 159 000

## MEDICINA GENERAL-MEDICINA FAMILIA

**DR. ROMERO MADROÑAL, JOSE ISRAEL (110181)**  
DR. ROMERO MADROÑAL, JOSE ISRAEL  
AV JULIAN BESTEIRO 83 BJ C.P: 11690  
956108970

**DRA. CABRERA IZQUIERDO, REMEDIOS (110181)**  
DRA. CABRERA IZQUIERDO, REMEDIOS  
AV JULIAN BESTEIRO 83 BJ C.P: 11690  
956108970

**OLVEMEDIC (110181)**  
OLVEMEDIC  
AV JULIAN BESTEIRO 83 BJ C.P: 11690  
956108970

# PSICOLOGÍA



91 563 20 00 - 900 159 000

## PUERTO DE SANTA MARÍA (EL)

### ALERGOLOGIA

**CENTRO MEDICO PUERTO (110254)**  
CENTRO MEDICO PUERTO  
CL VALDES 18 BJ C.P: 11500  
956851000

**DRA. PEREIRA GONZALEZ, MARIA JOSEFA (110254)**  
DRA. PEREIRA GONZALEZ, MARIA JOSEFA  
CL VALDES 18 BJ C.P: 11500  
956851000

### ANALISIS CLINICOS

**ANALIZA CENTRO MEDICO PUERTO (110188)**  
ANALIZA CENTRO MEDICO PUERTO  
CL VALDES 18 C.P: 11500  
956851000

**SYNLAB EL PUERTO DE SANTA MARIA (110272)**  
SYNLAB EL PUERTO DE SANTA MARIA  
AV DE LA LIBERTAD 19 3 4 C.P: 11500  
956051055

### ANGIOLOGIA Y CIRUGIA VASCULAR

**CENTRO MEDICO PUERTO (110254)**  
CENTRO MEDICO PUERTO  
CL VALDES 18 BJ C.P: 11500  
956851000

**DR. MARTIN CAÑUELO, JORGE JESUS (110254)**  
DR. MARTIN CAÑUELO, JORGE JESUS  
CL VALDES 18 BJ C.P: 11500  
956851000

### APARATO DIGESTIVO. PROCTOLOGIA

**CENTRO MEDICO PUERTO (110254)**  
CENTRO MEDICO PUERTO  
CL VALDES 18 BJ C.P: 11500  
956851000

**DRA. CASTRO AGUILAR-TABLADA, TERESA (110254)**  
DRA. CASTRO AGUILAR-TABLADA, TERESA  
CL VALDES 18 BJ C.P: 11500  
956851000

### ATS

**CENTRO MEDICO PUERTO (110254)**  
CENTRO MEDICO PUERTO  
CL VALDES 18 BJ C.P: 11500  
956851000

**CLINICA COSTA OESTE (110036)**  
CLINICA COSTA OESTE  
CR DE FUENTE BRAVIA 1 C.P: 11500  
956870603

**HOSPITAL SANTA MARIA DEL PUERTO (110043)**  
HOSPITAL SANTA MARIA DEL PUERTO  
CL VALDES C.P: 11500  
956017000

**SRA. CURIEL TORNO, CRISTINA (110036)**  
SRA. CURIEL TORNO, CRISTINA  
CR DE FUENTE BRAVIA 1 C.P: 11500  
956870603

## CARDIOLOGIA

**CENTRO MEDICO PUERTO (110254)**  
CENTRO MEDICO PUERTO  
CL VALDES 18 BJ C.P: 11500  
956851000

**DR. PEREZ MUÑOZ, CARLOS (110254)**  
DR. PEREZ MUÑOZ, CARLOS  
CL VALDES 18 BJ C.P: 11500  
956851000

## CIRUGIA GENERAL Y AP. DIGESTIVO

**CENTRO MEDICO PUERTO (110254)**  
CENTRO MEDICO PUERTO  
CL VALDES 18 BJ C.P: 11500  
956851000

**DR. DIAZ GODOY, ANTONIO (110254)**  
DR. DIAZ GODOY, ANTONIO  
CL VALDES 18 BJ C.P: 11500  
956851000

## CIRUGIA MAXILOFACIAL

**GIRME (110103)**  
GIRME  
CL BABOR 5 C.P: 11500  
956854146

## DENSITOMETRIA



91 563 20 00 - 900 159 000

## DERMATOLOGIA MEDICO-QUIRURGICA

**CENTRO MEDICO PUERTO (110254)**  
CENTRO MEDICO PUERTO  
CL VALDES 18 BJ C.P: 11500  
956851000

## DIAGNÓSTICO POR LA IMAGEN

**CENTRO MEDICO PUERTO (110254)**  
CENTRO MEDICO PUERTO  
CL VALDES 18 BJ C.P: 11500  
956851000

**CLINICA COSTA OESTE (110036)**  
CLINICA COSTA OESTE  
CR DE FUENTE BRAVIA 1 C.P: 11500  
956870603

## ENDOCRINOLOGIA Y NUTRICION

**CENTRO MEDICO PUERTO (110254)**  
CENTRO MEDICO PUERTO  
CL VALDES 18 BJ C.P: 11500  
956851000

**DRA. ROLDAN CABALLERO, PILAR (110254)**  
DRA. ROLDAN CABALLERO, PILAR  
CL VALDES 18 BJ C.P: 11500  
956851000

# ESTOMATOLOGIA-ODONTOLOGIA

**BUCALCLINIC EL PUERTO SANTA MARIA (110191)**

**BUCALCLINIC EL PUERTO SANTA MARIA**

CL CAMINO DEL AGUILA 1 C.P: 11500

954933708

## FISIOTERAPIA



91 563 20 00 - 900 159 000

## MAMOGRAFIA

**CENTRO MEDICO PUERTO (110254)**

**CENTRO MEDICO PUERTO**

CL VALDES 18 BJ C.P: 11500

956851000

## MEDICINA GENERAL-MEDICINA FAMILIA

**CENTRO MEDICO PUERTO (110254)**

**CENTRO MEDICO PUERTO**

CL VALDES 18 BJ C.P: 11500

956851000

**CLINICA COSTA OESTE (110036)**

**CLINICA COSTA OESTE**

CR DE FUENTE BRAVIA 1 C.P: 11500

956870603

**DR. JIMENEZ INSUA, JOSE RAMON (110254)**

**DR. JIMENEZ INSUA, JOSE RAMON**

CL VALDES 18 BJ C.P: 11500

956851000

**DRA. BOULAICH, SALMA (110036)**

**DRA. BOULAICH, SALMA**

CR DE FUENTE BRAVIA 1 C.P: 11500

956870603

## NEUMOLOGÍA

**CENTRO MEDICO PUERTO (110254)**

**CENTRO MEDICO PUERTO**

CL VALDES 18 BJ C.P: 11500

956851000

**DRA. CARMONA GARCIA, ROCIO (110254)**

**DRA. CARMONA GARCIA, ROCIO**

CL VALDES 18 BJ C.P: 11500

956851000

## NEUROLOGIA

**CENTRO MEDICO PUERTO (110254)**

**CENTRO MEDICO PUERTO**

CL VALDES 18 BJ C.P: 11500

956851000

**DR. ACOSTA VARO, JESUS (110254)**

**DR. ACOSTA VARO, JESUS**

CL VALDES 18 BJ C.P: 11500

956851000

## OBSTETRICIA Y GINECOLOGÍA

**CENTRO MEDICO PUERTO (110254)**

**CENTRO MEDICO PUERTO**

CL VALDES 18 BJ C.P: 11500

956851000

**DRA. SALADO FUENTES, MERCEDES (110254)**

**DRA. SALADO FUENTES, MERCEDES**

CL VALDES 18 BJ C.P: 11500

956851000

# OBSTETRICIA Y GINECOLOGÍA

**DRA. VETTORI DE GAUDIO, MARIA PAULA (110254)**  
DRA. VETTORI DE GAUDIO, MARIA PAULA  
CL VALDES 18 BJ C.P: 11500  
956851000

**HOSPITAL SANTA MARIA DEL PUERTO (110034)**  
HOSPITAL SANTA MARIA DEL PUERTO  
CL VALDES S/N C.P: 11500  
956017000

# OFTALMOLOGIA

**CENTRO MEDICO PUERTO (110254)**  
CENTRO MEDICO PUERTO  
CL VALDES 18 BJ C.P: 11500  
956851000

**DR. CARRASCO SANCHEZ DANIEL (110267)**  
DR. CARRASCO SANCHEZ DANIEL  
CL VALDES 18 C.P: 11500  
956357264

**DR. GARCIA DE VILLEGAS SANCHEZ, SEBASTIAN (110267)**  
DR. GARCIA DE VILLEGAS SANCHEZ, SEBASTIAN  
CL VALDES 18 C.P: 11500  
956357264

**OFTALVIST PUERTO DE SANTA MARIA (110267)**  
OFTALVIST PUERTO DE SANTA MARIA  
CL VALDES 18 C.P: 11500  
956357264

# OTORRINOLARINGOLOGÍA

**CENTRO MEDICO PUERTO (110254)**  
CENTRO MEDICO PUERTO  
CL VALDES 18 BJ C.P: 11500  
956851000

**DR. FERNANDEZ MACHIN, FRANCISCO JAVIER (110254)**  
DR. FERNANDEZ MACHIN, FRANCISCO JAVIER  
CL VALDES 18 BJ C.P: 11500  
956851000

# PEDIATRIA

**CENTRO MEDICO PUERTO (110254)**  
CENTRO MEDICO PUERTO  
CL VALDES 18 BJ C.P: 11500  
956851000

**DR. SANCHA PACHECO, JUAN ENRIQUE (110254)**  
DR. SANCHA PACHECO, JUAN ENRIQUE  
CL VALDES 18 BJ C.P: 11500  
956851000

# PSICOLOGIA INFANTIL

**CENTRO MEDICO PUERTO (110254)**  
CENTRO MEDICO PUERTO  
CL VALDES 18 BJ C.P: 11500  
956851000

# PSICOLOGÍA



91 563 20 00 - 900 159 000

# PSIQUIATRIA

**CENTRO MEDICO PUERTO (110254)**  
CENTRO MEDICO PUERTO  
CL VALDES 18 BJ C.P: 11500  
956851000

**DRA. PEREZ MORENILLA, ANA LUISA (110254)**  
DRA. PEREZ MORENILLA, ANA LUISA  
CL VALDES 18 BJ C.P: 11500  
956851000



# PSIQUIATRIA INFANTIL

**CENTRO MEDICO PUERTO (110254)**

CENTRO MEDICO PUERTO  
CL VALDES 18 BJ C.P: 11500  
956851000

# TRAUMATOLOGIA Y CIR.ORTOPEDICA

**CENTRO MEDICO PUERTO (110254)**

CENTRO MEDICO PUERTO  
CL VALDES 18 BJ C.P: 11500  
956851000

**DR. RUIZ DE LA ROSA, ANTONIO (110254)**

DR. RUIZ DE LA ROSA, ANTONIO  
CL VALDES 18 BJ C.P: 11500  
956851000

**DRA. DEL PINO CONTRERAS, AFRICA (110254)**

DRA. DEL PINO CONTRERAS, AFRICA  
CL VALDES 18 BJ C.P: 11500  
956851000

**CLINICA COSTA OESTE (110036)**

CLINICA COSTA OESTE  
CR DE FUENTE BRAVIA 1 C.P: 11500  
956870603

**DR. SILANUS, DAVIDE (110036)**

DR. SILANUS, DAVIDE  
CR DE FUENTE BRAVIA KM. 1,2 C.P: 11500  
956870603

# URGENCIAS HOSPITALARIAS



91 563 20 00 - 900 159 000

# UROLOGIA

**CENTRO MEDICO PUERTO (110254)**

CENTRO MEDICO PUERTO  
CL VALDES 18 BJ C.P: 11500  
956851000

**DR. RODRIGUEZ ALBA, JOSE LUIS (110254)**

DR. RODRIGUEZ ALBA, JOSE LUIS  
CL VALDES 18 BJ C.P: 11500  
956851000

# PUERTO REAL

# ALERGOLOGIA

**DR. BUTRON LUNA, JOSE JOAQUIN (110182)**

DR. BUTRON LUNA, JOSE JOAQUIN  
CL ANCHA 18 C.P: 11510  
956834346

**MULTIMEDICA (110182)**

MULTIMEDICA  
CL ANCHA 18 C.P: 11510  
956834346

# ATS

**MULTIMEDICA (110182)**

MULTIMEDICA  
CL ANCHA 18 C.P: 11510  
956834346

## CARDIOLOGIA

**DR. SANCHEZ BROTON, JUAN ANTONIO (110182)**  
DR. SANCHEZ BROTON, JUAN ANTONIO  
CL ANCHA 18 C.P: 11510  
956834346

**MULTIMEDICA (110153)**  
MULTIMEDICA  
CL ANCHA 18 C.P: 11510  
956834549

**MULTIMEDICA (110182)**  
MULTIMEDICA  
CL ANCHA 18 C.P: 11510  
956834346

## DIAGNÓSTICO POR LA IMAGEN

**MULTIMEDICA (110182)**  
MULTIMEDICA  
CL ANCHA 18 C.P: 11510  
956834346

## ESTOMATOLOGIA-ODONTOLOGIA

**CLINICA DENTAL ESPROHIDENT (110128)**  
CLINICA DENTAL ESPROHIDENT  
CL LA PLAZA 58 C.P: 11510  
956833513

**DR. SANTA ANA GIL, FEDERICO (110182)**  
DR. SANTA ANA GIL, FEDERICO  
CL ANCHA 18 C.P: 11510  
956834346

**MULTIMEDICA (110182)**  
MULTIMEDICA  
CL ANCHA 18 C.P: 11510  
956834346

## MEDICINA GENERAL-MEDICINA FAMILIA

**DR. AZEÑA VEGA, DERMEVAL ALEX (110182)**  
DR. AZEÑA VEGA, DERMEVAL ALEX  
CL ANCHA 18 C.P: 11510  
956834346

**DR. EL MAHMOUDI MADNOUB, HOUSSAM (110182)**  
DR. EL MAHMOUDI MADNOUB, HOUSSAM  
CL ANCHA 18 C.P: 11510  
956834346

**DR. LOBO FERNANDEZ, MARIANO (110182)**  
DR. LOBO FERNANDEZ, MARIANO  
CL ANCHA 18 C.P: 11510  
956834346

**MULTIMEDICA (110182)**  
MULTIMEDICA  
CL ANCHA 18 C.P: 11510  
956834346

## MEDICINA INTERNA

**DR. ELVIRA GONZALEZ, JAVIER (110201)**  
DR. ELVIRA GONZALEZ, JAVIER  
CL ALGODONALES 20 2 1° E C.P: 11510  
633794775

## OBSTETRICIA Y GINECOLOGÍA

**DRA. LEON DEL PINO, RAQUEL (110216)**  
DRA. LEON DEL PINO, RAQUEL  
CL NUEVA 40 D C.P: 11510  
956921893

**GINECOLOGIA LEON DEL PINO (110216)**  
GINECOLOGIA LEON DEL PINO  
CL NUEVA 40 D C.P: 11510  
956921893

# OFTALMOLOGIA

CLINICA DENTAL Y OFTALMOLOGICA DRES. VACA  
(110223)  
CLINICA DENTAL Y OFTALMOLOGICA DRES. VACA  
CL REAL 2 C.P: 11510  
956836973

# PSICOLOGÍA



91 563 20 00 - 900 159 000

# REUMATOLOGIA

DR. GARCIA GUZMAN, FRANCISCO GUILLERMO  
(110182)  
DR. GARCIA GUZMAN, FRANCISCO GUILLERMO  
CL ANCHA 18 C.P: 11510  
956834346

MULTIMEDICA (110182)  
MULTIMEDICA  
CL ANCHA 18 C.P: 11510  
956834346

# UROLOGIA

DRA. GARRIDO INSUA, SOFIA (110182)  
DRA. GARRIDO INSUA, SOFIA  
CL ANCHA 18 C.P: 11510  
956834346

MULTIMEDICA (110182)  
MULTIMEDICA  
CL ANCHA 18 C.P: 11510  
956834346

# ROTA

## ATS

CENTRO MEDICO COSTA DE LA LUZ (110225)  
CENTRO MEDICO COSTA DE LA LUZ  
CL SAN JUAN BOSCO 11 C.P: 11520  
956813853

CLINICA COSTA OESTE (110036)  
CLINICA COSTA OESTE  
AV DE LOS PRINCIPES DE ESPAÑA 40 C.P: 11520  
956811602

# DENSITOMETRIA



91 563 20 00 - 900 159 000

# DIAGNÓSTICO POR LA IMAGEN

CENTRO MEDICO COSTA DE LA LUZ (110225)  
CENTRO MEDICO COSTA DE LA LUZ  
CL SAN JUAN BOSCO 11 C.P: 11520  
956813853

CLINICA COSTA OESTE (110036)  
CLINICA COSTA OESTE  
AV DE LOS PRINCIPES DE ESPAÑA 40 C.P: 11520  
956811602

# ESTOMATOLOGIA-ODONTOLOGIA

**ORBEDENTAL (110222)**

ORBEDENTAL

CL CHARCO 8 1 1 1 C.P: 11520

956813860

# FISIOTERAPIA



91 563 20 00 - 900 159 000

# MAMOGRAFIA

**CENTRO MEDICO COSTA DE LA LUZ (110225)**

CENTRO MEDICO COSTA DE LA LUZ

CL SAN JUAN BOSCO 11 C.P: 11520

956813853

# MEDICINA GENERAL-MEDICINA FAMILIA

**CENTRO MEDICO COSTA DE LA LUZ (110225)**

CENTRO MEDICO COSTA DE LA LUZ

CL SAN JUAN BOSCO 11 C.P: 11520

956813853

**CLINICA COSTA OESTE (110036)**

CLINICA COSTA OESTE

AV DE LOS PRINCIPES DE ESPAÑA 40 C.P: 11520

956811602

**SYGLA MEDICA ACCIDENTES (110101)**

SYGLA MEDICA ACCIDENTES

CL CAPITAN ONTAÑON 1 C.P: 11520

956634946

# NEUROFISIOLOGÍA CLÍNICA

**MEDIHP (410697)**

MEDIHP

AV MARIA AUXILIADORA 40 C.P: 11520

954534457

# OBSTETRICIA Y GINECOLOGÍA

**CENTRO MEDICO COSTA DE LA LUZ (110230)**

CENTRO MEDICO COSTA DE LA LUZ

CL JUAN BOSCO 11 C.P: 11520

956812593

**CENTRO MEDICO COSTA DE LA LUZ (110217)**

CENTRO MEDICO COSTA DE LA LUZ

CL SAN JUAN BOSCO 11 C.P: 11520

956812593

# PEDIATRIA

**CENTRO MEDICO COSTA DE LA LUZ (110225)**

CENTRO MEDICO COSTA DE LA LUZ

CL SAN JUAN BOSCO 11 C.P: 11520

956813853

# REHABILITACION

## MEDIHP (410697)

MEDIHP

AV MARIA AUXILIADORA 40 C.P: 11520  
954534457

## SYGLA MEDICA ACCIDENTES (110101)

SYGLA MEDICA ACCIDENTES

CL CAPITAN ONTAÑON 1 C.P: 11520  
956634946

# TRAUMATOLOGIA Y CIR.ORTOPEDICA

## CLINICA COSTA OESTE (110036)

CLINICA COSTA OESTE

AV DE LOS PRINCIPES DE ESPAÑA 40 C.P: 11520  
956811602

## MEDIHP (410697)

MEDIHP

AV MARIA AUXILIADORA 40 C.P: 11520  
954534457

# SAN FERNANDO

# ALERGOLOGIA

## CENTRO MEDICO VIAMED SAN FERNANDO (110041)

CENTRO MEDICO VIAMED SAN FERNANDO

CL REYES CATOLICOS, ESQUINA CAPUCHINAS C.P:  
11100  
856003258

## DRA. ROSALES FLETES, MARIA JOSE (110041)

DRA. ROSALES FLETES, MARIA JOSE

CL REYES CATOLICOS, ESQUINA CAPUCHINAS C.P:  
11100  
856003258

## GRUPO MEDICO LOPEZ CANO (110207)

GRUPO MEDICO LOPEZ CANO

CL COLON 53 C.P: 11100  
956205854

## MULTIMEDICA ISLA SALUD (110282)

MULTIMEDICA ISLA SALUD

CL ARENAL 11 C.P: 11100  
956800900

# ANALISIS CLINICOS

## ANALIZA MULTIMEDICA ISLA SALUD (110188)

ANALIZA MULTIMEDICA ISLA SALUD

CL ARENAL 11 C.P: 11100  
956800900

## CLINICA ADI (110180)

CLINICA ADI

CL MANUEL ROLDAN 28 BJ C.P: 11100  
956898971

## CLINICA ADI (110145)

CLINICA ADI

CL MANUEL ROLDAN 28 C.P: 11100  
956898971

## CLINICA ADI (110145)

CLINICA ADI

PS GRAL. LOBO 5 C.P: 11100  
956898971

## CLINICA ADI (110180)

CLINICA ADI

PS GRAL. LOBO 5 C.P: 11100  
956898971

## INSTITUTO MEDICO QUIRURGICO VIRGEN DEL CARMEN (110145)

INSTITUTO MEDICO QUIRURGICO VIRGEN DEL CARMEN

CL NAVAL SACRAMENTO S/N C.P: 11100  
956944950

## MULTIMEDICA ISLA SALUD (110237)

MULTIMEDICA ISLA SALUD

CL ARENAL 11 C.P: 11100  
956800900

## MULTIMEDICA ISLA SALUD (110282)

MULTIMEDICA ISLA SALUD

CL ARENAL 11 C.P: 11100  
956800900

## POLICLINICA LA MILAGROSA (110145)

POLICLINICA LA MILAGROSA

CL MEJICO 20 C.P: 11100  
956944950

## POLICLINICA LA MILAGROSA SAN FERNANDO (110180)

POLICLINICA LA MILAGROSA SAN FERNANDO

CL MEJICO 20 C.P: 11100  
956898971

# ANGIOLOGIA Y CIRUGIA VASCULAR

## **CENTRO MEDICO VIAMED SAN FERNANDO (110041)**

**CENTRO MEDICO VIAMED SAN FERNANDO**

CL REYES CATOLICOS, ESQUINA CAPUCHINAS C.P:  
11100  
856003258

## **DR. JAKOB MOMMERTZ, GOTFRIED (110041)**

**DR. JAKOB MOMMERTZ, GOTFRIED**

CL REYES CATOLICOS, ESQUINA CAPUCHINAS C.P:  
11100  
856003258

## **MULTIMEDICA ISLA SALUD (110282)**

**MULTIMEDICA ISLA SALUD**

CL ARENAL 11 C.P: 11100  
956800900

## **DR. BOHORQUEZ, JUAN CARLOS (110041)**

**DR. BOHORQUEZ, JUAN CARLOS**

CL REYES CATOLICOS, ESQUINA CAPUCHINAS C.P:  
11100  
856003258

## **DRA. DOIZ ARTAZCOZ, ESTHER (110041)**

**DRA. DOIZ ARTAZCOZ, ESTHER**

CL REYES CATOLICOS, ESQUINA CAPUCHINAS C.P:  
11100  
856003258

# APARATO DIGESTIVO. PROCTOLOGIA

## **CENTRO MEDICO VIAMED SAN FERNANDO (110041)**

**CENTRO MEDICO VIAMED SAN FERNANDO**

CL REYES CATOLICOS, ESQUINA CAPUCHINAS C.P:  
11100  
856003258

## **CLINICA ADI (110180)**

**CLINICA ADI**

PS GRAL. LOBO 5 C.P: 11100  
956898971

## **DR. FLORES CUCHO, ALEXANDER (110041)**

**DR. FLORES CUCHO, ALEXANDER**

CL REYES CATOLICOS, ESQUINA CAPUCHINAS C.P:  
11100  
856003258

## **DRA. RIVAS RIVAS, MARTA (110180)**

**DRA. RIVAS RIVAS, MARTA**

CL MANUEL ROLDAN 28 BJ C.P: 11100  
956898971

## **GRUPO MEDICO LOPEZ CANO (110207)**

**GRUPO MEDICO LOPEZ CANO**

CL COLON 53 C.P: 11100  
956205854

## **CLINICA ADI (110180)**

**CLINICA ADI**

CL MANUEL ROLDAN 28 BJ C.P: 11100  
956898971

## **DR. ESPINOZA HERRERA, STALIN LUCIO (110041)**

**DR. ESPINOZA HERRERA, STALIN LUCIO**

CL REYES CATOLICOS, ESQUINA CAPUCHINAS C.P:  
11100  
856003258

## **DR. MARTINEZ VIDAL, JOSE CIRILO (110180)**

**DR. MARTINEZ VIDAL, JOSE CIRILO**

CL MANUEL ROLDAN 28 BJ C.P: 11100  
956898971

## **DRA. RIVAS RIVAS, MARTA (110041)**

**DRA. RIVAS RIVAS, MARTA**

CL REYES CATOLICOS, ESQUINA CAPUCHINAS C.P:  
11100  
856003258

## **POLICLINICA LA MILAGROSA SAN FERNANDO (110180)**

**POLICLINICA LA MILAGROSA SAN FERNANDO**

CL MEJICO 20 C.P: 11100  
956898971

# ATS

## **CENTRO MEDICO VIAMED SAN FERNANDO (110041)**

**CENTRO MEDICO VIAMED SAN FERNANDO**

CL REYES CATOLICOS, ESQUINA CAPUCHINAS C.P:  
11100  
856003258

## **CLINICA ADI (110180)**

**CLINICA ADI**

PS GRAL. LOBO 5 C.P: 11100  
956898971

## **CLINICA ADI (110180)**

**CLINICA ADI**

CL MANUEL ROLDAN 28 BJ C.P: 11100  
956898971

## **DR. MATEO-SIDRÓN BERNAL, MATEO (110180)**

**DR. MATEO-SIDRÓN BERNAL, MATEO**

CL MEJICO 20 C.P: 11100  
956898971

## ATS

**DRA. JUAN SANEMETERIO, AGUSTINA (110180)**  
**DRA. JUAN SANEMETERIO, AGUSTINA**  
CL MEJICO 20 C.P: 11100  
956898971

**DRA. NARANJO DOVIDIO, HELENA (110180)**  
**DRA. NARANJO DOVIDIO, HELENA**  
CL MEJICO 20 C.P: 11100  
956898971

**MULTIMEDICA ISLA SALUD (110282)**  
**MULTIMEDICA ISLA SALUD**  
CL ARENAL 11 C.P: 11100  
956800900

**DRA. NARANJO DOVIDIO, HELENA (110180)**  
**DRA. NARANJO DOVIDIO, HELENA**  
CL MANUEL ROLDAN 28 BJ C.P: 11100  
956898971

**DRA. REINON SALADO, MARIA MERCEDES (110180)**  
**DRA. REINON SALADO, MARIA MERCEDES**  
CL MANUEL ROLDAN 28 BJ C.P: 11100  
956898971

**POLICLINICA LA MILAGROSA SAN FERNANDO (110180)**  
**POLICLINICA LA MILAGROSA SAN FERNANDO**  
CL MEJICO 20 C.P: 11100  
956898971

## CARDIOLOGIA

**CENTRO MEDICO VIAMED SAN FERNANDO (110041)**  
**CENTRO MEDICO VIAMED SAN FERNANDO**  
CL REYES CATOLICOS, ESQUINA CAPUCHINAS C.P:  
11100  
856003258

**CLINICA ADI (110180)**  
**CLINICA ADI**  
PS GRAL. LOBO 5 C.P: 11100  
956898971

**DR. MARANTE FUERTES, MANUEL (110180)**  
**DR. MARANTE FUERTES, MANUEL**  
CL MEJICO 20 C.P: 11100  
956898971

**DRA. GARCIA VAZQUEZ, AMALIA (110041)**  
**DRA. GARCIA VAZQUEZ, AMALIA**  
CL REYES CATOLICOS, ESQUINA CAPUCHINAS C.P:  
11100  
856003258

**MULTIMEDICA ISLA SALUD (110282)**  
**MULTIMEDICA ISLA SALUD**  
CL ARENAL 11 C.P: 11100  
956800900

**CLINICA ADI (110180)**  
**CLINICA ADI**  
CL MANUEL ROLDAN 28 BJ C.P: 11100  
956898971

**DR. GARCIA DE QUESADA, GABRIEL DE RETEGUI (110041)**  
**DR. GARCIA DE QUESADA, GABRIEL DE RETEGUI**  
CL REYES CATOLICOS, ESQUINA CAPUCHINAS C.P:  
11100  
856003258

**DR. VELASCO NEGUERUELA, JOSE MANUEL (110180)**  
**DR. VELASCO NEGUERUELA, JOSE MANUEL**  
CL MANUEL ROLDAN 28 BJ C.P: 11100  
956898971

**GRUPO MEDICO LOPEZ CANO (110207)**  
**GRUPO MEDICO LOPEZ CANO**  
CL COLON 53 C.P: 11100  
956205854

**POLICLINICA LA MILAGROSA SAN FERNANDO (110180)**  
**POLICLINICA LA MILAGROSA SAN FERNANDO**  
CL MEJICO 20 C.P: 11100  
956898971

## CIRUGIA GENERAL Y AP. DIGESTIVO

**CENTRO MEDICO VIAMED SAN FERNANDO (110041)**  
**CENTRO MEDICO VIAMED SAN FERNANDO**  
CL REYES CATOLICOS, ESQUINA CAPUCHINAS C.P:  
11100  
856003258

**CLINICA ADI (110180)**  
**CLINICA ADI**  
CL MANUEL ROLDAN 28 BJ C.P: 11100  
956898971

# CIRUGIA GENERAL Y AP. DIGESTIVO

## CLINICA ADI (110180)

CLINICA ADI

PS GRAL. LOBO 5 C.P: 11100  
956898971

## DR. MATEO VALLEJO, FRANCISCO (110041)

DR. MATEO VALLEJO, FRANCISCO

CL REYES CATOLICOS, ESQUINA CAPUCHINAS C.P:  
11100  
856003258

## DR. RODRIGUEZ MUÑOZ, JUAN (110180)

DR. RODRIGUEZ MUÑOZ, JUAN

CL MEJICO 20 BJ C.P: 11100  
956898971

## DR. RODRIGUEZ MUÑOZ, JUAN (110180)

DR. RODRIGUEZ MUÑOZ, JUAN

PS GENERAL LOBO 5 BJ C.P: 11100  
956898971

## DRA. ROJAS DE LA SERNA, GABRIELA (110041)

DRA. ROJAS DE LA SERNA, GABRIELA

CL REYES CATOLICOS, ESQUINA CAPUCHINAS C.P:  
11100  
856003258

## MULTIMEDICA ISLA SALUD (110282)

MULTIMEDICA ISLA SALUD

CL ARENAL 11 C.P: 11100  
956800900

## DR. DEL CASTILLO GAMEZ, JOSE ANTONIO (110041)

DR. DEL CASTILLO GAMEZ, JOSE ANTONIO

CL REYES CATOLICOS, ESQUINA CAPUCHINAS C.P:  
11100  
856003258

## DR. RODRIGUEZ MUÑOZ, JUAN (110180)

DR. RODRIGUEZ MUÑOZ, JUAN

CL MANUEL ROLDAN 28 BJ C.P: 11100  
956898971

## DR. RODRIGUEZ MUÑOZ, JUAN (110041)

DR. RODRIGUEZ MUÑOZ, JUAN

CL REYES CATOLICOS, ESQUINA CAPUCHINAS C.P:  
11100  
856003258

## DRA. JIMENEZ VAQUERO, MARIA JOSE (110180)

DRA. JIMENEZ VAQUERO, MARIA JOSE

CL MEJICO 20 C.P: 11100  
956898971

## GRUPO MEDICO LOPEZ CANO (110207)

GRUPO MEDICO LOPEZ CANO

CL COLON 53 C.P: 11100  
956205854

## POLICLINICA LA MILAGROSA SAN FERNANDO (110180)

POLICLINICA LA MILAGROSA SAN FERNANDO

CL MEJICO 20 C.P: 11100  
956898971

# CIRUGIA MAXILOFACIAL

## CENTRO MEDICO VIAMED SAN FERNANDO (110041)

CENTRO MEDICO VIAMED SAN FERNANDO

CL REYES CATOLICOS, ESQUINA CAPUCHINAS C.P:  
11100  
856003258

## CLINICA ADI (110180)

CLINICA ADI

PS GRAL. LOBO 5 C.P: 11100  
956898971

## POLICLINICA LA MILAGROSA SAN FERNANDO (110180)

POLICLINICA LA MILAGROSA SAN FERNANDO

CL MEJICO 20 C.P: 11100  
956898971

## CLINICA ADI (110180)

CLINICA ADI

CL MANUEL ROLDAN 28 BJ C.P: 11100  
956898971

## DRA. MUÑOZ DURAN, CRISTINA (110180)

DRA. MUÑOZ DURAN, CRISTINA

CL MEJICO 20 C.P: 11100  
956898971

# CIRUGIA PLASTICA Y REPARADORA

## CENTRO MEDICO VIAMED SAN FERNANDO (110041)

CENTRO MEDICO VIAMED SAN FERNANDO

CL REYES CATOLICOS, ESQUINA CAPUCHINAS C.P:  
11100  
856003258

## DR. DE LA CRUZ LOPEZ, MIGUEL RAUL (110041)

DR. DE LA CRUZ LOPEZ, MIGUEL RAUL

CL REYES CATOLICOS, ESQUINA CAPUCHINAS C.P:  
11100  
856003258



# CIRUGIA PLASTICA Y REPARADORA

**DR. LEON LLERENA, CARLOS (110041)**

**DR. LEON LLERENA, CARLOS**

CL REYES CATOLICOS, ESQUINA CAPUCHINAS C.P:  
11100  
856003258

**DR. MAESTRO SARRION, NICOLAS (110041)**

**DR. MAESTRO SARRION, NICOLAS**

CL REYES CATOLICOS, ESQUINA CAPUCHINAS C.P:  
11100  
856003258

# DENSITOMETRIA



91 563 20 00 - 900 159 000

# DERMATOLOGIA MEDICO-QUIRURGICA

**CENTRO MEDICO VIAMED SAN FERNANDO (110041)**

**CENTRO MEDICO VIAMED SAN FERNANDO**

CL REYES CATOLICOS, ESQUINA CAPUCHINAS C.P:  
11100  
856003258

**CLINICA ADI (110180)**

**CLINICA ADI**

CL MANUEL ROLDAN 28 BJ C.P: 11100  
956898971

**CLINICA ADI (110180)**

**CLINICA ADI**

PS GRAL. LOBO 5 C.P: 11100  
956898971

**DR. RAMIREZ CONCHA, JOSE MARIA (110041)**

**DR. RAMIREZ CONCHA, JOSE MARIA**

CL REYES CATOLICOS, ESQUINA CAPUCHINAS C.P:  
11100  
856003258

**GRUPO MEDICO LOPEZ CANO (110207)**

**GRUPO MEDICO LOPEZ CANO**

CL COLON 53 C.P: 11100  
956205854

**MULTIMEDICA ISLA SALUD (110282)**

**MULTIMEDICA ISLA SALUD**

CL ARENAL 11 C.P: 11100  
956800900

**POLICLINICA LA MILAGROSA SAN FERNANDO (110180)**

**POLICLINICA LA MILAGROSA SAN FERNANDO**

CL MEJICO 20 C.P: 11100  
956898971

# DIAGNÓSTICO POR LA IMAGEN

**CENTRO MEDICO VIAMED SAN FERNANDO (110041)**

**CENTRO MEDICO VIAMED SAN FERNANDO**

CL REYES CATOLICOS, ESQUINA CAPUCHINAS C.P:  
11100  
856003258

**CLINICA ADI (110180)**

**CLINICA ADI**

CL MANUEL ROLDAN 28 BJ C.P: 11100  
956898971

**CLINICA ADI (110180)**

**CLINICA ADI**

PS GRAL. LOBO 5 C.P: 11100  
956898971

**DR. RODRIGUEZ BENITEZ, AMADO (110180)**

**DR. RODRIGUEZ BENITEZ, AMADO**

CL MANUEL ROLDAN 28 BJ C.P: 11100  
956898971

**DR. RODRIGUEZ BENITEZ, AMADO (110180)**

**DR. RODRIGUEZ BENITEZ, AMADO**

CL MEJICO 20 C.P: 11100  
956898971

**DR. RODRIGUEZ BENITEZ, AMADO (110180)**

**DR. RODRIGUEZ BENITEZ, AMADO**

PS GENERAL LOBO 5 C.P: 11100  
956898971

# DIAGNÓSTICO POR LA IMAGEN

## GRUPO MEDICO LOPEZ CANO (110207)

GRUPO MEDICO LOPEZ CANO

CL COLON 53 C.P: 11100  
956205854

## POLICLINICA LA MILAGROSA SAN FERNANDO (110180)

POLICLINICA LA MILAGROSA SAN FERNANDO

CL MEJICO 20 C.P: 11100  
956898971

# ENDOCRINOLOGIA Y NUTRICION

## CENTRO MEDICO VIAMED SAN FERNANDO (110041)

CENTRO MEDICO VIAMED SAN FERNANDO

CL REYES CATOLICOS, ESQUINA CAPUCHINAS C.P:  
11100  
856003258

## CLINICA ADI (110180)

CLINICA ADI

CL MANUEL ROLDAN 28 BJ C.P: 11100  
956898971

## CLINICA ADI (110180)

CLINICA ADI

PS GRAL. LOBO 5 C.P: 11100  
956898971

## DR. LORENTE CAMPOS, JESUS (110180)

DR. LORENTE CAMPOS, JESUS

CL MANUEL ROLDAN 28 BJ C.P: 11100  
956898971

## DR. LORENTE CAMPOS, JESUS (110180)

DR. LORENTE CAMPOS, JESUS

CL MEJICO 20 BJ C.P: 11100  
956898971

## DR. LORENTE CAMPOS, JESUS (110180)

DR. LORENTE CAMPOS, JESUS

CL PASEO DEL GENERAL LOBO 5 BJ C.P: 11100  
956898971

## GRUPO MEDICO LOPEZ CANO (110207)

GRUPO MEDICO LOPEZ CANO

CL COLON 53 C.P: 11100  
956205854

## MULTIMEDICA ISLA SALUD (110282)

MULTIMEDICA ISLA SALUD

CL ARENAL 11 C.P: 11100  
956800900

## POLICLINICA LA MILAGROSA SAN FERNANDO (110180)

POLICLINICA LA MILAGROSA SAN FERNANDO

CL MEJICO 20 C.P: 11100  
956898971

# ESTOMATOLOGIA-ODONTOLOGIA

## BUCALCLINIC SAN FERNANDO (110196)

BUCALCLINIC SAN FERNANDO

CL CASCOS AZULES DE LA ISLA S/N O C.P: 11100  
956884242

## CLINICA ADI (110180)

CLINICA ADI

CL MANUEL ROLDAN 28 BJ C.P: 11100  
956898971

## CLINICA ADI (110180)

CLINICA ADI

PS GRAL. LOBO 5 C.P: 11100  
956898971

## DRA. MUÑOZ DURAN, CRISTINA (110180)

DRA. MUÑOZ DURAN, CRISTINA

CL MEJICO 20 C.P: 11100  
956898971

## DRA. MUÑOZ DURAN, CRISTINA (110180)

DRA. MUÑOZ DURAN, CRISTINA

PS GENERAL LOBO 5 C.P: 11100  
956898971

## DRA. PADIAL GOMEZ, ALICIA BEATRIZ (110180)

DRA. PADIAL GOMEZ, ALICIA BEATRIZ

CL MEJICO 20 C.P: 11100  
956898971

## POLICLINICA LA MILAGROSA SAN FERNANDO (110180)

POLICLINICA LA MILAGROSA SAN FERNANDO

CL MEJICO 20 C.P: 11100  
956898971

# FISIOTERAPIA



91 563 20 00 - 900 159 000

# HEMATOLOGIA Y HEMOTERAPIA

## **CENTRO MEDICO VIAMED SAN FERNANDO (110041)**

**CENTRO MEDICO VIAMED SAN FERNANDO**

CL REYES CATOLICOS, ESQUINA CAPUCHINAS C.P:  
11100  
856003258

## **CLINICA ADI (110180)**

**CLINICA ADI**

PS GRAL. LOBO 5 C.P: 11100  
956898971

## **DR. IRAVEDRA GUTIERREZ, JOSE ANTONIO (110180)**

**DR. IRAVEDRA GUTIERREZ, JOSE ANTONIO**

PS DEL GENERAL LOBO 5 C.P: 11100  
956898971

## **POLICLINICA LA MILAGROSA SAN FERNANDO (110180)**

**POLICLINICA LA MILAGROSA SAN FERNANDO**

CL MEJICO 20 C.P: 11100  
956898971

## **CLINICA ADI (110180)**

**CLINICA ADI**

CL MANUEL ROLDAN 28 BJ C.P: 11100  
956898971

## **DR. IRAVEDRA GUTIERREZ, JOSE ANTONIO (110180)**

**DR. IRAVEDRA GUTIERREZ, JOSE ANTONIO**

CL MEJICO 5 C.P: 11100  
956898971

## **DR. MONTESINOS FERNANDEZ, CARLOS (110180)**

**DR. MONTESINOS FERNANDEZ, CARLOS**

CL MANUEL ROLDAN 28 BJ C.P: 11100  
956898971

# MAMOGRAFIA

## **CENTRO MEDICO VIAMED SAN FERNANDO (110041)**

**CENTRO MEDICO VIAMED SAN FERNANDO**

CL REYES CATOLICOS, ESQUINA CAPUCHINAS C.P:  
11100  
856003258

## **CLINICA ADI (110180)**

**CLINICA ADI**

PS GRAL. LOBO 5 C.P: 11100  
956898971

## **CLINICA ADI (110180)**

**CLINICA ADI**

CL MANUEL ROLDAN 28 BJ C.P: 11100  
956898971

## **POLICLINICA LA MILAGROSA SAN FERNANDO (110180)**

**POLICLINICA LA MILAGROSA SAN FERNANDO**

CL MEJICO 20 C.P: 11100  
956898971

# MEDICINA GENERAL-MEDICINA FAMILIA

## **CENTRO MEDICO VIAMED SAN FERNANDO (110041)**

**CENTRO MEDICO VIAMED SAN FERNANDO**

CL REYES CATOLICOS, ESQUINA CAPUCHINAS C.P:  
11100  
856003258

## **CLINICA ADI (110180)**

**CLINICA ADI**

PS GRAL. LOBO 5 C.P: 11100  
956898971

## **CLINICA ADI (110180)**

**CLINICA ADI**

CL MANUEL ROLDAN 28 BJ C.P: 11100  
956898971

## **CLINICA FIMEDE (110176)**

**CLINICA FIMEDE**

CL COLON 53 C.P: 11100  
956886351

# MEDICINA GENERAL-MEDICINA FAMILIA

**DR. CIFUENTES CASANOVA, JESS KAPLAK (110041)**

**DR. CIFUENTES CASANOVA, JESS KAPLAK**

CL REYES CATOLICOS, ESQUINA CAPUCHINAS C.P:  
11100  
856003258

**DR. MUIÑOS HARO, PEDRO (110180)**

**DR. MUIÑOS HARO, PEDRO**

CL MEJICO 20 C.P: 11100  
956898971

**DR. RODRIGUEZ FLORES, HIPOLITO (110041)**

**DR. RODRIGUEZ FLORES, HIPOLITO**

CL REYES CATOLICOS, ESQUINA CAPUCHINAS C.P:  
11100  
856003258

**DRA. DEL CID REINO, CARMEN (110180)**

**DRA. DEL CID REINO, CARMEN**

CL MANUEL ROLDAN 28 BJ C.P: 11100  
956898971

**DRA. FERRER CALDERON, IRENE (110041)**

**DRA. FERRER CALDERON, IRENE**

CL REYES CATOLICOS, ESQUINA CAPUCHINAS C.P:  
11100  
856003258

**DRA. GUTIERREZ ESPINOSA, MARIA PILAR (110041)**

**DRA. GUTIERREZ ESPINOSA, MARIA PILAR**

CL REYES CATOLICOS, ESQUINA CAPUCHINAS C.P:  
11100  
856003258

**DRA. MIRÓ RUIZ, MARÍA (110180)**

**DRA. MIRÓ RUIZ, MARÍA**

CL MEJICO 20 C.P: 11100  
956898971

**MULTIMEDICA ISLA SALUD (110282)**

**MULTIMEDICA ISLA SALUD**

CL ARENAL 11 C.P: 11100  
956800900

**DR. ESPOSITO BELIZON, JOSE LUIS (110041)**

**DR. ESPOSITO BELIZON, JOSE LUIS**

CL REYES CATOLICOS, ESQUINA CAPUCHINAS C.P:  
11100  
856003258

**DR. PUERTAS VALLEJO, ARTURO (110041)**

**DR. PUERTAS VALLEJO, ARTURO**

CL REYES CATOLICOS, ESQUINA CAPUCHINAS C.P:  
11100  
856003258

**DRA. CEPERO DIAZ-NORIEGA, CARMEN (110180)**

**DRA. CEPERO DIAZ-NORIEGA, CARMEN**

PS DEL GENERAL LOBO 5 C.P: 11100  
956898971

**DRA. DEL CID REINO, CARMEN (110180)**

**DRA. DEL CID REINO, CARMEN**

PS GENERAL LOBO 5 C.P: 11100  
956898971

**DRA. GOMEZ GALLEGO, MARIA PAULA (110041)**

**DRA. GOMEZ GALLEGO, MARIA PAULA**

CL REYES CATOLICOS, ESQUINA CAPUCHINAS C.P:  
11100  
856003258

**DRA. LECHAS BRICEÑO, YENDY DE LOS ANGELES (110041)**

**DRA. LECHAS BRICEÑO, YENDY DE LOS ANGELES**

CL REYES CATOLICOS, ESQUINA CAPUCHINAS C.P:  
11100  
856003258

**DRA. RODRIGUEZ CAMACHO, PILAR (110180)**

**DRA. RODRIGUEZ CAMACHO, PILAR**

CL MANUEL ROLDAN 28 BJ C.P: 11100  
956898971

**POLICLINICA LA MILAGROSA SAN FERNANDO (110180)**

**POLICLINICA LA MILAGROSA SAN FERNANDO**

CL MEJICO 20 C.P: 11100  
956898971

# MEDICINA INTERNA

**CENTRO MEDICO VIAMED SAN FERNANDO (110041)**

**CENTRO MEDICO VIAMED SAN FERNANDO**

CL REYES CATOLICOS, ESQUINA CAPUCHINAS C.P:  
11100  
856003258

**DR. SASIAN MARTINEZ, SANTOS SEBASTIAN (110041)**

**DR. SASIAN MARTINEZ, SANTOS SEBASTIAN**

CL REYES CATOLICOS, ESQUINA CAPUCHINAS C.P:  
11100  
856003258

**DR. CLAVO SANCHEZ, ANTONIO (110041)**

**DR. CLAVO SANCHEZ, ANTONIO**

CL REYES CATOLICOS, ESQUINA CAPUCHINAS C.P:  
11100  
856003258

**DRA. ARAGON DOMINGUEZ, VERONICA (110041)**

**DRA. ARAGON DOMINGUEZ, VERONICA**

CL REYES CATOLICOS, ESQUINA CAPUCHINAS C.P:  
11100  
856003258

# MEDICINA INTERNA

**GRUPO MEDICO LOPEZ CANO (110207)**  
GRUPO MEDICO LOPEZ CANO  
CL COLON 53 C.P: 11100  
956205854

**MULTIMEDICA ISLA SALUD (110282)**  
MULTIMEDICA ISLA SALUD  
CL ARENAL 11 C.P: 11100  
956800900

# NEUMOLOGÍA

**CENTRO MEDICO VIAMED SAN FERNANDO (110041)**  
CENTRO MEDICO VIAMED SAN FERNANDO  
CL REYES CATOLICOS, ESQUINA CAPUCHINAS C.P:  
11100  
856003258

**CLINICA ADI (110180)**  
CLINICA ADI  
CL MANUEL ROLDAN 28 BJ C.P: 11100  
956898971

**CLINICA ADI (110180)**  
CLINICA ADI  
PS GRAL. LOBO 5 C.P: 11100  
956898971

**DR. GARCIA ORTIZ, JOSE MANUEL (110041)**  
DR. GARCIA ORTIZ, JOSE MANUEL  
CL REYES CATOLICOS, ESQUINA CAPUCHINAS C.P:  
11100  
856003258

**MULTIMEDICA ISLA SALUD (110282)**  
MULTIMEDICA ISLA SALUD  
CL ARENAL 11 C.P: 11100  
956800900

**POLICLINICA LA MILAGROSA SAN FERNANDO (110180)**  
POLICLINICA LA MILAGROSA SAN FERNANDO  
CL MEJICO 20 C.P: 11100  
956898971

# NEUROCIROUGIA

**CENTRO MEDICO VIAMED SAN FERNANDO (110041)**  
CENTRO MEDICO VIAMED SAN FERNANDO  
CL REYES CATOLICOS, ESQUINA CAPUCHINAS C.P:  
11100  
856003258

**DR. MUÑOZ NUÑEZ, ANDRES (110041)**  
DR. MUÑOZ NUÑEZ, ANDRES  
CL REYES CATOLICOS, ESQUINA CAPUCHINAS C.P:  
11100  
856003258

**DRA. MICHEL GUERRERO, KARLA DESIREE (110041)**  
DRA. MICHEL GUERRERO, KARLA DESIREE  
CL REYES CATOLICOS, ESQUINA CAPUCHINAS C.P:  
11100  
856003258

# NEUROFISIOLOGÍA CLÍNICA

**CENTRO MEDICO VIAMED SAN FERNANDO (110041)**  
CENTRO MEDICO VIAMED SAN FERNANDO  
CL REYES CATOLICOS, ESQUINA CAPUCHINAS C.P:  
11100  
856003258

**DRA. PORRAS DAMAS, CARMEN (110041)**  
DRA. PORRAS DAMAS, CARMEN  
CL REYES CATOLICOS, ESQUINA CAPUCHINAS C.P:  
11100  
856003258

# NEUROLOGIA

**CENTRO MEDICO VIAMED SAN FERNANDO (110041)**  
CENTRO MEDICO VIAMED SAN FERNANDO  
CL REYES CATOLICOS, ESQUINA CAPUCHINAS C.P:  
11100  
856003258

**DR. PARDO MORENO, JAVIER (110041)**  
DR. PARDO MORENO, JAVIER  
CL REYES CATOLICOS, ESQUINA CAPUCHINAS C.P:  
11100  
856003258

# OBSTETRICIA Y GINECOLOGÍA

## **CENTRO MEDICO VIAMED SAN FERNANDO (110041)**

**CENTRO MEDICO VIAMED SAN FERNANDO**

CL REYES CATOLICOS, ESQUINA CAPUCHINAS C.P:  
11100  
856003258

## **CLINICA ADI (110180)**

**CLINICA ADI**

PS GRAL. LOBO 5 C.P: 11100  
956898971

## **DR. LUBIAN LOPEZ, DANIEL (110041)**

**DR. LUBIAN LOPEZ, DANIEL**

CL REYES CATOLICOS, ESQUINA CAPUCHINAS C.P:  
11100  
856003258

## **DR. ROMERO GARRI, CRISTINA (110041)**

**DR. ROMERO GARRI, CRISTINA**

CL REYES CATOLICOS, ESQUINA CAPUCHINAS C.P:  
11100  
856003258

## **DRA. ARAGON BAIZAN, SARA BLANCA (110041)**

**DRA. ARAGON BAIZAN, SARA BLANCA**

CL REYES CATOLICOS, ESQUINA CAPUCHINAS C.P:  
11100  
856003258

## **DRA. KOPIECNY, ANNA BARBARA (410468)**

**DRA. KOPIECNY, ANNA BARBARA**

CL REAL 229 1B C.P: 11100  
956592899

## **DRA. ROMERO GARRI, CRISTINA (110180)**

**DRA. ROMERO GARRI, CRISTINA**

CL MEJICO 20 BJ C.P: 11100  
956898971

## **DRA. TRAVERSO MORCILLO, ELENA (410468)**

**DRA. TRAVERSO MORCILLO, ELENA**

CL REAL 229 1B C.P: 11100  
956592899

## **MULTIMEDICA ISLA SALUD (110282)**

**MULTIMEDICA ISLA SALUD**

CL ARENAL 11 C.P: 11100  
956800900

## **CLINICA ADI (110180)**

**CLINICA ADI**

CL MANUEL ROLDAN 28 BJ C.P: 11100  
956898971

## **DERMILASER (110204)**

**DERMILASER**

AV REYES CATOLICOS 27 C.P: 11100  
856176343

## **DR. MELENDEZ SANCHEZ, JOSE ANTONIO (110180)**

**DR. MELENDEZ SANCHEZ, JOSE ANTONIO**

CL MEJICO 20 C.P: 11100  
956898971

## **DRA. ALDECOA RUIZ, PATRICIA (110041)**

**DRA. ALDECOA RUIZ, PATRICIA**

CL REYES CATOLICOS, ESQUINA CAPUCHINAS C.P:  
11100  
856003258

## **DRA. BUTRON HINOJO, CARMEN AISHA (110041)**

**DRA. BUTRON HINOJO, CARMEN AISHA**

CL REYES CATOLICOS, ESQUINA CAPUCHINAS C.P:  
11100  
856003258

## **DRA. KOPIECNY, ANNA BARBARA (110041)**

**DRA. KOPIECNY, ANNA BARBARA**

CL REYES CATOLICOS, ESQUINA CAPUCHINAS C.P:  
11100  
856003258

## **DRA. ROMERO GARRI, CRISTINA (110180)**

**DRA. ROMERO GARRI, CRISTINA**

PS DEL GENERAL LOBO 5 C.P: 11100  
956898971

## **GINEMED SAN FERNANDO (410468)**

**GINEMED SAN FERNANDO**

CL REAL 229 1B C.P: 11100  
956592899

## **POLICLINICA LA MILAGROSA SAN FERNANDO (110180)**

**POLICLINICA LA MILAGROSA SAN FERNANDO**

CL MEJICO 20 C.P: 11100  
956898971

# OFTALMOLOGIA

## **CENTRO MEDICO VIAMED SAN FERNANDO (110041)**

**CENTRO MEDICO VIAMED SAN FERNANDO**

CL REYES CATOLICOS, ESQUINA CAPUCHINAS C.P:  
11100  
856003258

## **CLINICA ADI (110180)**

**CLINICA ADI**

PS GRAL. LOBO 5 C.P: 11100  
956898971

# OFTALMOLOGIA

**CONSULTA DE OFTALMOLOGIA DRA. GARCIA GLARIA (110199)**

CONSULTA DE OFTALMOLOGIA DRA. GARCIA GLARIA  
CL VICARIO 28 2 A C.P: 11100  
956593256

**DRA. LARA RUEDA, MARIA NIEVES (110180)**

DRA. LARA RUEDA, MARIA NIEVES  
CL MEJICO 20 C.P: 11100  
956898971

**DRA. TEMBLADOR BARBA, IRENE (110267)**

DRA. TEMBLADOR BARBA, IRENE  
CL ARENAL 11 BJ C.P: 11100  
956800902

**MULTIMEDICA ISLA SALUD (110282)**

MULTIMEDICA ISLA SALUD  
CL ARENAL 11 C.P: 11100  
956800900

**POLICLINICA LA MILAGROSA SAN FERNANDO (110180)**

POLICLINICA LA MILAGROSA SAN FERNANDO  
CL MEJICO 20 C.P: 11100  
956898971

**DR. RAMIREZ ESPINOZA, JUAN CARLOS (110267)**

DR. RAMIREZ ESPINOZA, JUAN CARLOS  
CL ARENAL 11 BJ C.P: 11100  
956800902

**DRA. LARA RUEDA, MARIA NIEVES (110180)**

DRA. LARA RUEDA, MARIA NIEVES  
PS DEL GENERAL LOBO 5 C.P: 11100  
956898971

**GRUPO MEDICO LOPEZ CANO (110207)**

GRUPO MEDICO LOPEZ CANO  
CL COLON 53 C.P: 11100  
956205854

**OFTALVIST SAN FERNANDO (110267)**

OFTALVIST SAN FERNANDO  
CL ARENAL 11 C.P: 11100  
956357264

# OTORRINOLARINGOLOGÍA

**CENTRO MEDICO VIAMED SAN FERNANDO (110041)**

CENTRO MEDICO VIAMED SAN FERNANDO  
CL REYES CATOLICOS, ESQUINA CAPUCHINAS C.P:  
11100  
856003258

**CLINICA ADI (110180)**

CLINICA ADI  
PS GRAL. LOBO 5 C.P: 11100  
956898971

**DR. VALDEÓN AREVALO, FRANCISCO (110180)**

DR. VALDEÓN AREVALO, FRANCISCO  
CL MEJICO 20 C.P: 11100  
956898971

**POLICLINICA LA MILAGROSA SAN FERNANDO (110180)**

POLICLINICA LA MILAGROSA SAN FERNANDO  
CL MEJICO 20 C.P: 11100  
956898971

**CLINICA ADI (110180)**

CLINICA ADI  
CL MANUEL ROLDAN 28 BJ C.P: 11100  
956898971

**DR. CHOZAS RIVERA, LUIS (110041)**

DR. CHOZAS RIVERA, LUIS  
CL REYES CATOLICOS, ESQUINA CAPUCHINAS C.P:  
11100  
856003258

**MULTIMEDICA ISLA SALUD (110282)**

MULTIMEDICA ISLA SALUD  
CL ARENAL 11 C.P: 11100  
956800900

# PEDIATRIA

**CLINICA ADI (110180)**

CLINICA ADI  
CL MANUEL ROLDAN 28 BJ C.P: 11100  
956898971

**CLINICA ADI (110180)**

CLINICA ADI  
PS GRAL. LOBO 5 C.P: 11100  
956898971

# PEDIATRIA

**MULTIMEDICA ISLA SALUD (110282)**  
MULTIMEDICA ISLA SALUD  
CL ARENAL 11 C.P: 11100  
956800900

**POLICLINICA LA MILAGROSA SAN FERNANDO (110180)**  
POLICLINICA LA MILAGROSA SAN FERNANDO  
CL MEJICO 20 C.P: 11100  
956898971

# PSICOLOGÍA



91 563 20 00 - 900 159 000

# PSIQUIATRIA

**CENTRO MEDICO VIAMED SAN FERNANDO (110041)**  
CENTRO MEDICO VIAMED SAN FERNANDO  
CL REYES CATOLICOS, ESQUINA CAPUCHINAS C.P:  
11100  
856003258

**DRA. PARRA VELAZQUEZ, CONCEPCION (110180)**  
DRA. PARRA VELAZQUEZ, CONCEPCION  
CL MEJICO 20 C.P: 11100  
956898971

**GRUPO MEDICO LOPEZ CANO (110207)**  
GRUPO MEDICO LOPEZ CANO  
CL COLON 53 C.P: 11100  
956205854

**MULTIMEDICA ISLA SALUD (110282)**  
MULTIMEDICA ISLA SALUD  
CL ARENAL 11 C.P: 11100  
956800900

**POLICLINICA LA MILAGROSA SAN FERNANDO (110180)**  
POLICLINICA LA MILAGROSA SAN FERNANDO  
CL MEJICO 20 C.P: 11100  
956898971

# REHABILITACION

**CENTRO MEDICO VIAMED SAN FERNANDO (110041)**  
CENTRO MEDICO VIAMED SAN FERNANDO  
CL REYES CATOLICOS, ESQUINA CAPUCHINAS C.P:  
11100  
856003258

**CLINICA ADI (110180)**  
CLINICA ADI  
CL MANUEL ROLDAN 28 BJ C.P: 11100  
956898971

**CLINICA ADI (110180)**  
CLINICA ADI  
PS GRAL. LOBO 5 C.P: 11100  
956898971

**DR. MORENO GAYA, MATEO (110041)**  
DR. MORENO GAYA, MATEO  
CL REYES CATOLICOS, ESQUINA CAPUCHINAS C.P:  
11100  
856003258

**DR. RAMON ALBALATE, JOSE LUIS (110180)**  
DR. RAMON ALBALATE, JOSE LUIS  
CL MEJICO 20 C.P: 11100  
956898971

**POLICLINICA LA MILAGROSA SAN FERNANDO (110180)**  
POLICLINICA LA MILAGROSA SAN FERNANDO  
CL MEJICO 20 C.P: 11100  
956898971



# REUMATOLOGIA

## **CENTRO MEDICO VIAMED SAN FERNANDO (110041)**

**CENTRO MEDICO VIAMED SAN FERNANDO**

CL REYES CATOLICOS, ESQUINA CAPUCHINAS C.P:  
11100  
856003258

## **CLINICA ADI (110180)**

**CLINICA ADI**

PS GRAL. LOBO 5 C.P: 11100  
956898971

## **DRA. GANDÍA SANCHEZ, MYRIAM (110180)**

**DRA. GANDÍA SANCHEZ, MYRIAM**

PS GENERAL LOBO 5 C.P: 11100  
956898971

## **MULTIMEDICA ISLA SALUD (110282)**

**MULTIMEDICA ISLA SALUD**

CL ARENAL 11 C.P: 11100  
956800900

## **CLINICA ADI (110180)**

**CLINICA ADI**

CL MANUEL ROLDAN 28 BJ C.P: 11100  
956898971

## **DRA. GANDIA SANCHEZ, MYRIAM (110180)**

**DRA. GANDIA SANCHEZ, MYRIAM**

CL MANUEL ROLDAN 28 BJ C.P: 11100  
956898971

## **GRUPO MEDICO LOPEZ CANO (110207)**

**GRUPO MEDICO LOPEZ CANO**

CL COLON 53 C.P: 11100  
956205854

## **POLICLINICA LA MILAGROSA SAN FERNANDO (110180)**

**POLICLINICA LA MILAGROSA SAN FERNANDO**

CL MEJICO 20 C.P: 11100  
956898971

# TRAUMATOLOGIA Y CIR.ORTOPEDICA

## **CENTRO MEDICO VIAMED SAN FERNANDO (110041)**

**CENTRO MEDICO VIAMED SAN FERNANDO**

CL REYES CATOLICOS, ESQUINA CAPUCHINAS C.P:  
11100  
856003258

## **CLINICA ADI (110180)**

**CLINICA ADI**

PS GRAL. LOBO 5 C.P: 11100  
956898971

## **DR. CARRETERO GUILLEN, JOSE ANTONIO (110041)**

**DR. CARRETERO GUILLEN, JOSE ANTONIO**

CL REYES CATOLICOS, ESQUINA CAPUCHINAS C.P:  
11100  
856003258

## **DR. FUNES MORANTE, JOSE CARLOS (110180)**

**DR. FUNES MORANTE, JOSE CARLOS**

CL MEJICO 20 C.P: 11100  
956898971

## **DR. GIL BELIZON, ALONSO (110180)**

**DR. GIL BELIZON, ALONSO**

CL MEJICO 20 C.P: 11100  
956898971

## **DR. PAEZ ROMERO, ANTONIO (110041)**

**DR. PAEZ ROMERO, ANTONIO**

CL REYES CATOLICOS, ESQUINA CAPUCHINAS C.P:  
11100  
856003258

## **CLINICA ADI (110180)**

**CLINICA ADI**

CL MANUEL ROLDAN 28 BJ C.P: 11100  
956898971

## **DR. CACHERO RODRIGUEZ, NICOLAS (110207)**

**DR. CACHERO RODRIGUEZ, NICOLAS**

CL COLON 53 C.P: 11100  
956205854

## **DR. DOMINGUEZ BERMUDEZ, JUAN FRANCISCO (110041)**

**DR. DOMINGUEZ BERMUDEZ, JUAN FRANCISCO**

CL REYES CATOLICOS, ESQUINA CAPUCHINAS C.P:  
11100  
856003258

## **DR. GIL BELIZON, ALONSO (110180)**

**DR. GIL BELIZON, ALONSO**

CL MANUEL ROLDAN 28 BJ C.P: 11100  
956898971

## **DR. MARTINEZ PARDO, FERNANDO (110041)**

**DR. MARTINEZ PARDO, FERNANDO**

CL REYES CATOLICOS, ESQUINA CAPUCHINAS C.P:  
11100  
856003258

## **DR. RODRIGUE ALBA, ROMULO (110180)**

**DR. RODRIGUE ALBA, ROMULO**

CL MANUEL ROLDAN 28 BJ C.P: 11100  
956898971

# TRAUMATOLOGIA Y CIR.ORTOPEDICA

**DR. RODRIGUEZ ALBA, ROMULO (110180)**  
DR. RODRIGUEZ ALBA, ROMULO  
CL MEJICO 20 C.P: 11100  
956898971

**DR. SILANUS, DAVIDE (110041)**  
DR. SILANUS, DAVIDE  
CL REYES CATOLICOS, ESQUINA CAPUCHINAS C.P:  
11100  
856003258

**GRUPO MEDICO LOPEZ CANO (110207)**  
GRUPO MEDICO LOPEZ CANO  
CL COLON 53 C.P: 11100  
956205854

**POLICLINICA LA MILAGROSA SAN FERNANDO (110180)**  
POLICLINICA LA MILAGROSA SAN FERNANDO  
CL MEJICO 20 C.P: 11100  
956898971

**DR. RODRIGUEZ NAVARRO, JOSE CARLOS (110180)**  
DR. RODRIGUEZ NAVARRO, JOSE CARLOS  
CL MANUEL ROLDAN 28 BJ C.P: 11100  
956898971

**DR. VILCHES FERNANDEZ, JOSE MANUEL (110207)**  
DR. VILCHES FERNANDEZ, JOSE MANUEL  
CL COLON 53 C.P: 11100  
956205854

**MULTIMEDICA ISLA SALUD (110282)**  
MULTIMEDICA ISLA SALUD  
CL ARENAL 11 C.P: 11100  
956800900

## URGENCIAS HOSPITALARIAS

 91 563 20 00 - 900 159 000

## UROLOGIA

**CENTRO MEDICO VIAMED SAN FERNANDO (110041)**  
CENTRO MEDICO VIAMED SAN FERNANDO  
CL REYES CATOLICOS, ESQUINA CAPUCHINAS C.P:  
11100  
856003258

**CLINICA ADI (110180)**  
CLINICA ADI  
PS GRAL. LOBO 5 C.P: 11100  
956898971

**DR. ARROYO MAESTRE, JOSE MIGUEL (110041)**  
DR. ARROYO MAESTRE, JOSE MIGUEL  
CL REYES CATOLICOS, ESQUINA CAPUCHINAS C.P:  
11100  
856003258

**DR. JUAREZ SOTO, ALVARO (110041)**  
DR. JUAREZ SOTO, ALVARO  
CL REYES CATOLICOS, ESQUINA CAPUCHINAS C.P:  
11100  
856003258

**DR. ROMERO GIL, JOSE RAMON (110180)**  
DR. ROMERO GIL, JOSE RAMON  
CL MANUEL ROLDAN 28 BJ C.P: 11100  
956898971

**CLINICA ADI (110180)**  
CLINICA ADI  
CL MANUEL ROLDAN 28 BJ C.P: 11100  
956898971

**DR. AMORES BERMUDEZ, FRANCISCO JAVIER (110041)**  
DR. AMORES BERMUDEZ, FRANCISCO JAVIER  
CL REYES CATOLICOS, ESQUINA CAPUCHINAS C.P:  
11100  
856003258

**DR. CANALES CASCOS, NELSON (110041)**  
DR. CANALES CASCOS, NELSON  
CL REYES CATOLICOS, ESQUINA CAPUCHINAS C.P:  
11100  
856003258

**DR. PEDRAZA SANCHEZ, JOSE PABLO (110041)**  
DR. PEDRAZA SANCHEZ, JOSE PABLO  
CL REYES CATOLICOS, ESQUINA CAPUCHINAS C.P:  
11100  
856003258

**DR. ROMERO GIL, JOSE RAMON (110180)**  
DR. ROMERO GIL, JOSE RAMON  
PS GENERAL LOBO 5 C.P: 11100  
956898971

## UROLOGIA

**DR. SOLANO CASTRO, DOMINGO (110180)**  
DR. SOLANO CASTRO, DOMINGO  
CL MEJICO 20 C.P: 11100  
956898971

**MULTIMEDICA ISLA SALUD (110282)**  
MULTIMEDICA ISLA SALUD  
CL ARENAL 11 C.P: 11100  
956800900

**DRA. LEDO CEPERO, MARIA JOSE (110180)**  
DRA. LEDO CEPERO, MARIA JOSE  
PS GRAL. LOBO 5 C.P: 11100  
956898971

**POLICLINICA LA MILAGROSA SAN FERNANDO (110180)**  
POLICLINICA LA MILAGROSA SAN FERNANDO  
CL MEJICO 20 C.P: 11100  
956898971

## SAN ROQUE

### ANALISIS CLINICOS

**LABORATORIO DE ANALISIS CLINICOS OROZCO LAB (110194)**  
LABORATORIO DE ANALISIS CLINICOS OROZCO LAB  
CL GENERAL LACY 19 C.P: 11360  
956780378

### ANGIOLOGIA Y CIRUGIA VASCULAR

**CENTRO MEDICO HUMANLINE (110143)**  
CENTRO MEDICO HUMANLINE  
AU A-7 130 1º 48 C.P: 11310  
956785333

**DR. RORIGUEZ CARVAJAL, RUBEN (110143)**  
DR. RORIGUEZ CARVAJAL, RUBEN  
CL CENTRO COMERCIAL SOTOMARKET 48 1º C.P:  
11310  
956785333

### APARATO DIGESTIVO. PROCTOLOGIA

**CENTRO MEDICO HUMANLINE (110143)**  
CENTRO MEDICO HUMANLINE  
AU A-7 130 1º 48 C.P: 11310  
956785333

**DR. DE SOLA EARLE, CARLOS MIGUEL (110143)**  
DR. DE SOLA EARLE, CARLOS MIGUEL  
CL CENTRO COMERCIAL SOTOMARKET 48 1º C.P:  
11310  
956785333

### ATS

**CENTRO MEDICO HUMANLINE (110143)**  
CENTRO MEDICO HUMANLINE  
AU A-7 130 1º 48 C.P: 11310  
956785333

**SRA. CLAVIJO DOMINGUEZ, DAVINIA (110143)**  
SRA. CLAVIJO DOMINGUEZ, DAVINIA  
CL CENTRO COMERCIAL SOTOMARKET 48 1º C.P:  
11310  
956785333

### CARDIOLOGIA

**CENTRO MEDICO HUMANLINE (110143)**  
CENTRO MEDICO HUMANLINE  
AU A-7 130 1º 48 C.P: 11310  
956785333

**DR. RUIZ RUIZ, MANUEL JESUS (110143)**  
DR. RUIZ RUIZ, MANUEL JESUS  
CL CENTRO COMERCIAL SOTOMARKET 48 1º C.P:  
11310  
956785333

# CIRUGIA GENERAL Y AP. DIGESTIVO

**CENTRO MEDICO HUMANLINE (110143)**  
CENTRO MEDICO HUMANLINE  
AU A-7 130 1º 48 C.P: 11310  
956785333

**DR. AYCART VALDES, ENRIQUE (110143)**  
DR. AYCART VALDES, ENRIQUE  
CL CENTRO COMERCIAL SOTOMARKET 48 1º C.P:  
11310  
956785333

# DENSITOMETRIA



91 563 20 00 - 900 159 000

# DIAGNÓSTICO POR LA IMAGEN

**CENTRO RADIOLOGICO HUMANLINE (110142)**  
CENTRO RADIOLOGICO HUMANLINE  
CL C.C. SOTOMARKET A7 130 C.P: 11310  
956785333

# ENDOCRINOLOGIA Y NUTRICION

**CENTRO MEDICO HUMANLINE (110143)**  
CENTRO MEDICO HUMANLINE  
AU A-7 130 1º 48 C.P: 11310  
956785333

**DR. BALVÍN, ALBERTO (110143)**  
DR. BALVÍN, ALBERTO  
AU A-7 130 1º 48 C.P: 11310  
956785333

# ESTOMATOLOGIA-ODONTOLOGIA

**CENTRO MEDICO HUMANLINE (110143)**  
CENTRO MEDICO HUMANLINE  
AU A-7 130 1º 48 C.P: 11310  
956785333

**CLINICA DENTAL HERRERA (110219)**  
CLINICA DENTAL HERRERA  
CL GENERAL LACY 1 1º C.P: 11360  
956781965

**CLINICA DENTAL HERRERA (110239)**  
CLINICA DENTAL HERRERA  
CL GENERAL LACY 1 1º C.P: 11360  
956653223

**DR. ALONSO RAMOS, CARLOS ALBERTO (110143)**  
DR. ALONSO RAMOS, CARLOS ALBERTO  
CL CENTRO COMERCIAL SOTOMARKET 48 1º C.P:  
11310  
956785333

# FISIOTERAPIA



91 563 20 00 - 900 159 000

# MAMOGRAFIA

**CENTRO RADIOLOGICO HUMANLINE (110142)**  
CENTRO RADIOLOGICO HUMANLINE  
CL C.C. SOTOMARKET A7 130 C.P: 11310  
956785333

# MEDICINA GENERAL-MEDICINA FAMILIA

**CENTRO MEDICO HUMANLINE (110143)**  
CENTRO MEDICO HUMANLINE  
AU A-7 130 1º 48 C.P: 11310  
956785333

**DRA. ALONSO CHAZARRA, LILIANE (110143)**  
DRA. ALONSO CHAZARRA, LILIANE  
CL CENTRO COMERCIAL SOTOMARKET 48 1º C.P:  
11310  
956785333

**DRA. GONZALEZ SANCHEZ, CONCEPCION (110101)**  
DRA. GONZALEZ SANCHEZ, CONCEPCION  
CL DEL ALMENDRAL S/N 0 C.P: 11360  
956781469

**SYGLA MEDICA ACCIDENTES (110101)**  
SYGLA MEDICA ACCIDENTES  
CM DEL ALMENDRAL 0 C.P: 11360  
956781469

# MEDICINA INTERNA

**CENTRO MEDICO HUMANLINE (110143)**  
CENTRO MEDICO HUMANLINE  
AU A-7 130 1º 48 C.P: 11310  
956785333

**DRA. LUQUE AMADO, CAROLINA (110143)**  
DRA. LUQUE AMADO, CAROLINA  
CL CENTRO COMERCIAL SOTOMARKET 48 1º C.P:  
11310  
956785333

# NEFROLOGIA

**CENTRO MEDICO HUMANLINE (110143)**  
CENTRO MEDICO HUMANLINE  
AU A-7 130 1º 48 C.P: 11310  
956785333

**DR. MARAÑES ANTOÑANZAS, ALBERTO (110143)**  
DR. MARAÑES ANTOÑANZAS, ALBERTO  
CL CENTRO COMERCIAL SOTOMARKET 48 1º C.P:  
11310  
956785333

# NEUMOLOGÍA

**CENTRO MEDICO HUMANLINE (110143)**  
CENTRO MEDICO HUMANLINE  
AU A-7 130 1º 48 C.P: 11310  
956785333

**DR. IGNACIO GARCIA, JOSE MARIA (110143)**  
DR. IGNACIO GARCIA, JOSE MARIA  
CL CENTRO COMERCIAL SOTOMARKET 48 1º C.P:  
11310  
956785333

# NEUROLOGIA

**CENTRO MEDICO HUMANLINE (110143)**  
CENTRO MEDICO HUMANLINE  
AU A-7 130 1º 48 C.P: 11310  
956785333

**DR. RITTER VON MARAVIC, MANIO BORIS (110143)**  
DR. RITTER VON MARAVIC, MANIO BORIS  
CL CENTRO COMERCIAL SOTOMARKET 48 1º C.P:  
11310  
956785333

# OBSTETRICIA Y GINECOLOGÍA

**CENTRO MEDICO HUMANLINE (110143)**  
CENTRO MEDICO HUMANLINE  
AU A-7 130 1º 48 C.P: 11310  
956785333

**DR. GONZALEZ FANDOS, RAMIRO (110143)**  
DR. GONZALEZ FANDOS, RAMIRO  
CL CENTRO COMERCIAL SOTOMARKET 48 1º C.P:  
11310  
956785333

**DR. MUÑOZ CABRERA, JORGE CARLOS (110143)**  
DR. MUÑOZ CABRERA, JORGE CARLOS  
AU A-7 130 1º 48 C.P: 11310  
956785333

# OFTALMOLOGIA

**CENTRO MEDICO HUMANLINE (110143)**  
CENTRO MEDICO HUMANLINE  
AU A-7 130 1º 48 C.P: 11310  
956785333

**DR. CRUZ ESPINOSA, FRANCISCO JAVIER (110143)**  
DR. CRUZ ESPINOSA, FRANCISCO JAVIER  
CL CENTRO COMERCIAL SOTOMARKET 48 1º C.P:  
11310  
956785333

# PEDIATRIA

**CENTRO MEDICO HUMANLINE (110143)**  
CENTRO MEDICO HUMANLINE  
AU A-7 130 1º 48 C.P: 11310  
956785333

**DR. BIRIUKOV AGUIRREGAVIRIA, YURA (110143)**  
DR. BIRIUKOV AGUIRREGAVIRIA, YURA  
AU A-7 130 1º 48 C.P: 11310  
956785333

**DR. GARCIA MARTIN, FRANCISCO JESUS (110143)**  
DR. GARCIA MARTIN, FRANCISCO JESUS  
CL CENTRO COMERCIAL SOTOMARKET 48 1º C.P:  
11310  
956785333

# PSICOLOGÍA



91 563 20 00 - 900 159 000

# PSIQUIATRIA

**CENTRO MEDICO HUMANLINE (110143)**  
CENTRO MEDICO HUMANLINE  
AU A-7 130 1º 48 C.P: 11310  
956785333

**DR. SANCHEZ MOYANO, JUAN (110143)**  
DR. SANCHEZ MOYANO, JUAN  
AU A-7 130 1º 48 C.P: 11310  
956785333

# REHABILITACION

**DR. ESCRIBANO STABLE, DANIEL ALEJANDRO (110101)**  
DR. ESCRIBANO STABLE, DANIEL ALEJANDRO  
CL DEL ALMENDRAL S/N 0 C.P: 11360  
956781469

**SYGLA MEDICA ACCIDENTES (110101)**  
SYGLA MEDICA ACCIDENTES  
CM DEL ALMENDRAL 0 C.P: 11360  
956781469

# TRAUMATOLOGIA Y CIR.ORTOPEDICA

**CENTRO MEDICO HUMANLINE (110143)**  
CENTRO MEDICO HUMANLINE  
AU A-7 130 1º 48 C.P: 11310  
956785333

**DR. AMORRORTU HERNANDEZ, FRANCISCO JAVIER (110143)**  
DR. AMORRORTU HERNANDEZ, FRANCISCO JAVIER  
CL CENTRO COMERCIAL SOTOMARKET 48 1º C.P:  
11310  
956785333

# URGENCIAS PEDIATRICAS

**CENTRO MEDICO HUMANLINE (110143)**  
CENTRO MEDICO HUMANLINE  
AU A-7 130 1º 48 C.P: 11310  
956785333

# UROLOGIA

**CENTRO MEDICO HUMANLINE (110143)**  
CENTRO MEDICO HUMANLINE  
AU A-7 130 1º 48 C.P: 11310  
956785333

**DR. VIVAS VARGAS, ELOY (110143)**  
DR. VIVAS VARGAS, ELOY  
CL CENTRO COMERCIAL SOTOMARKET 48 1º C.P:  
11310  
956785333

## SANLÚCAR DE BARRAMEDA

# ALERGOLOGIA

**DR. SANCHA PACHECO, JUAN ENRIQUE (110140)**  
DR. SANCHA PACHECO, JUAN ENRIQUE  
CL HERMANO FERMIN 2 9º C.P: 11540  
956362092

# ANALISIS CLINICOS

**POLICLINICA SANLUCAR (110214)**  
POLICLINICA SANLUCAR  
CL ORFEON SANTA CECILIA C.P: 11540  
956362442

**POLICLINICA SANLUCAR (110237)**  
POLICLINICA SANLUCAR  
CL SANTA CECILIA EDIF. MIRADOR DEL COTO BJ  
C.P: 11540  
956362442

**POLICLINICA SANLUCAR (110214)**  
POLICLINICA SANLUCAR  
CL ORFEON SANTA CECILIA. EDIF.MRADOR DEL COTO 0  
C.P: 11540  
956362442

# ATS

**POLICLINICA SANLUCAR (110214)**  
POLICLINICA SANLUCAR  
CL ORFEON SANTA CECILIA C.P: 11540  
956362442

**SRA. ALBA DEL ROCIO VIEJO LOPEZ (110214)**  
SRA. ALBA DEL ROCIO VIEJO LOPEZ  
CL ORFEON SANTA CECILIA. EDIF.MRADOR DEL  
COTO 0 C.P: 11540  
956362442

## ATS

**SRA. M. JESUS LOBATO MARTINEZ (110214)**  
**SRA. M. JESUS LOBATO MARTINEZ**  
 CL ORFEON SANTA CECILIA. EDIF.MRADOR DEL COTO 0  
 C.P: 11540  
 956362442

**SRA. ROCIO HERMOSO MONTAÑO (110214)**  
**SRA. ROCIO HERMOSO MONTAÑO**  
 CL ORFEON SANTA CECILIA. EDIF.MRADOR DEL  
 COTO 0 C.P: 11540  
 956362442

## CARDIOLOGIA

**CENTRO MEDICO LA CAPILLITA (110197)**  
**CENTRO MEDICO LA CAPILLITA**  
 CL CAPILLITA 22 C.P: 11540  
 956381860

## DENSITOMETRIA

 91 563 20 00 - 900 159 000

## DIAGNÓSTICO POR LA IMAGEN

**POLICLINICA SANLUCAR (110214)**  
**POLICLINICA SANLUCAR**  
 CL ORFEON SANTA CECILIA C.P: 11540  
 956362442

## FISIOTERAPIA

 91 563 20 00 - 900 159 000

## MAMOGRAFIA

**POLICLINICA SANLUCAR (110214)**  
**POLICLINICA SANLUCAR**  
 CL ORFEON SANTA CECILIA C.P: 11540  
 956362442

## MEDICINA GENERAL-MEDICINA FAMILIA

**DR. KADRI AIACH, MOHAMMAD KHEIR (110214)**  
**DR. KADRI AIACH, MOHAMMAD KHEIR**  
 CL ORFEON SANTA CECILIA. EDIF.MRADOR DEL COTO 0  
 C.P: 11540  
 956362442

**DR. LOZANO PIZARRO, JUAN SEBASTIAN (110214)**  
**DR. LOZANO PIZARRO, JUAN SEBASTIAN**  
 CL ORFEON SANTA CECILIA. EDIF.MRADOR DEL  
 COTO C.P: 11540  
 956362442



# MEDICINA GENERAL-MEDICINA FAMILIA

**DR. RUIZ MORALES, JOSE ANTONIO (110214)**  
**DR. RUIZ MORALES, JOSE ANTONIO**  
CL ORFEON SANTA CECILIA. EDIF.MRADOR DEL COTO 0  
C.P: 11540  
956362442

**DR. SEPULVEDA ORIENTE, SERGIO (110214)**  
**DR. SEPULVEDA ORIENTE, SERGIO**  
CL ORFEON SANTA CECILIA. EDIF.MRADOR DEL  
COTO 0 C.P: 11540  
956362442

**DRA. LUQUE MARTIN, MARIA JOSE (110214)**  
**DRA. LUQUE MARTIN, MARIA JOSE**  
CL ORFEON SANTA CECILIA. EDIF.MRADOR DEL COTO 0  
C.P: 11540  
956362442

**POLICLINICA SANLUCAR (110214)**  
**POLICLINICA SANLUCAR**  
CL ORFEON SANTA CECILIA C.P: 11540  
956362442

# OBSTETRICIA Y GINECOLOGÍA

**DR. SAINZ-ROZAS MORA-FIGUEROA, MANUEL (110214)**  
**DR. SAINZ-ROZAS MORA-FIGUEROA, MANUEL**  
CL ORFEON SANTA CECILIA. EDIF.MRADOR DEL COTO 0  
C.P: 11540  
956362442

**DRA. ARAGON MONTERO, JOSEFA (110214)**  
**DRA. ARAGON MONTERO, JOSEFA**  
CL ORFEON SANTA CECILIA. EDIF.MRADOR DEL  
COTO 0 C.P: 11540  
956362442

**POLICLINICA SANLUCAR (110214)**  
**POLICLINICA SANLUCAR**  
CL ORFEON SANTA CECILIA C.P: 11540  
956362442

# OFTALMOLOGIA

**DR. PASTOR RABASCO, JUAN (110214)**  
**DR. PASTOR RABASCO, JUAN**  
CL ORFEON SANTA CECILIA. EDIF.MRADOR DEL COTO 0  
C.P: 11540  
956362442

**POLICLINICA SANLUCAR (110214)**  
**POLICLINICA SANLUCAR**  
CL ORFEON SANTA CECILIA C.P: 11540  
956362442

# OTORRINOLARINGOLOGÍA

**HOSPITAL VIRGEN DEL CAMINO (110195)**  
**HOSPITAL VIRGEN DEL CAMINO**  
CR SANLUCAR A CHIPIONA KM. 63,76 0 C.P: 11540  
956048000

# PEDIATRIA

**DR. FARROUH DWAIEB, SADER (110214)**  
**DR. FARROUH DWAIEB, SADER**  
CL ORFEON SANTA CECILIA. EDIF.MRADOR DEL COTO 0  
C.P: 11540  
956362442

**DR. MONTOYA RODRIGUEZ, NICOLAS MIGUEL (110214)**  
**DR. MONTOYA RODRIGUEZ, NICOLAS MIGUEL**  
CL ORFEON SANTA CECILIA. EDIF.MRADOR DEL  
COTO 0 C.P: 11540  
956362442

**DR. SANCHA PACHECO, JUAN ENRIQUE (110140)**  
**DR. SANCHA PACHECO, JUAN ENRIQUE**  
CL HERMANO FERMIN 2 9º C.P: 11540  
956362092

**POLICLINICA SANLUCAR (110214)**  
**POLICLINICA SANLUCAR**  
CL ORFEON SANTA CECILIA C.P: 11540  
956362442

# TRAUMATOLOGIA Y CIR.ORTOPEDICA

**DR. NAVARRO GARCIA, FRANCISCO JOSE (110214)**  
**DR. NAVARRO GARCIA, FRANCISCO JOSE**  
CL ORFEON SANTA CECILIA. EDIF.MRADOR DEL COTO 0  
C.P: 11540  
956362442

**DRA. DEL PINO CONTRERAS, AFRICA (110214)**  
**DRA. DEL PINO CONTRERAS, AFRICA**  
CL ORFEON SANTA CECILIA. EDIF.MRADOR DEL  
COTO 0 C.P: 11540  
956362442

**POLICLINICA SANLUCAR (110214)**  
**POLICLINICA SANLUCAR**  
CL ORFEON SANTA CECILIA C.P: 11540  
956362442

## UROLOGIA

**POLICLINICA SANLUCAR (110149)**  
**POLICLINICA SANLUCAR**  
CL ORFEON STA. CECILIA BJ C.P: 11540  
956363904

## TARIFA

## ESTOMATOLOGIA-ODONTOLOGIA

**CLINICA DENTAL BEARDO (110273)**  
**CLINICA DENTAL BEARDO**  
AV DE ANDALUCIA 24 C.P: 11380  
615547455

## FISIOTERAPIA

 91 563 20 00 - 900 159 000

## MEDICINA GENERAL-MEDICINA FAMILIA

**DR. PEREZ-NAVARRO CASTILLO, JOSE LUIS (110203)**  
**DR. PEREZ-NAVARRO CASTILLO, JOSE LUIS**  
AV DE ANDALUCIA (EDIF. ANDALUCIA PLAZA) 5 LO C  
C.P: 11380  
956684956

**TARIFA CENTRO MEDICO ED. ANDALUCIA PLAZA (110203)**  
**TARIFA CENTRO MEDICO ED. ANDALUCIA PLAZA**  
AV DE ANDALUCIA 5 LO C C.P: 11380  
956684956

## UBRIQUE

### ANALISIS CLINICOS

**CENTRO MEDICO NUESTRA SEÑORA DE LOS  
REMEDIOS (110237)**

CENTRO MEDICO NUESTRA SEÑORA DE LOS  
REMEDIOS

AV SOLIS PASCUAL 30 BJ C.P: 11600  
956462323

### ATS

**CLINICA LOS REMEDIOS (110275)**

CLINICA LOS REMEDIOS

AV FERNANDO QUIÑONES 1 C.P: 11600  
956462323

### DIAGNÓSTICO POR LA IMAGEN

**CLINICA LOS REMEDIOS (110275)**

CLINICA LOS REMEDIOS

AV FERNANDO QUIÑONES 1 C.P: 11600  
956462323

### MEDICINA GENERAL-MEDICINA FAMILIA

**CLINICA LOS REMEDIOS (110275)**

CLINICA LOS REMEDIOS

AV FERNANDO QUIÑONES 1 C.P: 11600  
956462323

### OTORRINOLARINGOLOGÍA

**CLINICA MEDICA LOS REMEDIOS (110195)**

CLINICA MEDICA LOS REMEDIOS

AV FERNANDO QUIÑONES 1 C.P: 11600  
956462323

## VEJER DE LA FRONTERA

### OBSTETRICIA Y GINECOLOGÍA

**DR. GOMEZ MORILLO, FRANCISCO JAVIER (110204)**

DR. GOMEZ MORILLO, FRANCISCO JAVIER

CL HIJUELA DE LUCAS 2 C.P: 11150  
956447017

# VILLAMARTÍN

## ATS

**CEMER VILLAMARTIN ( LOS ANGELES ) (110206)**  
CEMER VILLAMARTIN ( LOS ANGELES )  
AV DE LA FERIA 43 C.P: 11650  
956730906

**HOSPITAL COMARCAL VIRGEN DE LAS MONTAÑAS (110042)**  
HOSPITAL COMARCAL VIRGEN DE LAS MONTAÑAS  
PS AMBULATORIO C.P: 11650  
956041000

## FISIOTERAPIA

 91 563 20 00 - 900 159 000

## MEDICINA GENERAL-MEDICINA FAMILIA

**CENTRO MEDICO LOS ANGELES (110212)**  
CENTRO MEDICO LOS ANGELES  
AV DE LA FERIA 43 C.P: 11650  
956730906

**DRA. GOMEZ PAJUELO, LOURDES (110212)**  
DRA. GOMEZ PAJUELO, LOURDES  
AV DE LA FERIA 43 C.P: 11650  
956730906

## URGENCIAS HOSPITALARIAS

 91 563 20 00 - 900 159 000