

GUÍA MÉDICA

Ávila

La Cariñoterapia a tu servicio



ÍNDICE

1. Información y Ayuda	3
2. ¿Cómo ir al médico con Aegon?	4
3. Cuadro Médico	5
Castilla y León	
• Ávila	5





1 INFORMACIÓN Y AYUDA

En esta guía encontrarás los **centros y especialistas a los que tienes acceso a través de tu Seguro de Salud.**



SERVICIO TELEFÓNICO DE ASISTENCIA MÉDICA

91 563 20 00

24
HORAS

Allí, un equipo de profesionales **resolverá cualquier cuestión que tengas sobre enfermedades, síntomas o dudas sobre tu Seguro de Salud Aegon.**

**RECUERDA QUE PUEDES CONSULTAR EL CUADRO MÉDICO SIEMPRE
ACTUALIZADO EN NUESTRA PÁGINA WEB www.aegon.es
O REGISTRÁNDOTE EN clientes.aegon.es**



La información contenida en esta Guía Médica queda supeditada a las coberturas contratadas que **puedes consultar en las Condiciones Particulares y Generales de tu póliza y según el cuadro médico contratado.**

Queremos informarte de que **los datos de los médicos y centros incluidos en esta Guía pueden sufrir modificaciones a lo largo del tiempo y que dispones de tu cuadro médico siempre actualizado en tu área privada de cliente entrando en clientes.aegon.es o en la App Mi Aegon disponible para iOS y Android.**



2 ¿CÓMO IR AL MÉDICO CON AEGON?

1 ¿Sabes cómo ir al médico con Aegon?

1 ¿A qué médico voy?

Busca el médico más cercano en:

Nuestra Web
www.aegon.es

El Área Privada de Cliente
clientes.aegon.es

Llamando al
91 563 20 00
900 159 000

Con nuestra app
Mi Aegon

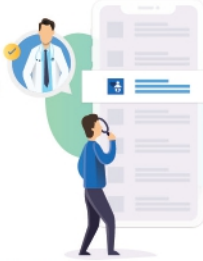

2 ¿Cuándo me viene mejor ir?

Llama al centro médico que mejor se adapte a ti y pide cita.

3 ¡Voy al médico!

Recuerda que necesitas llevar tu tarjeta de Aegon y tu DNI.



¿Tu médico te pide una prueba?

Es posible que necesites una autorización, número que te facilitaremos desde Aegon y deberás entregar al centro médico donde te vayas a realizar la prueba o intervención.

4 ¿Cómo puedo pedir una autorización?

Enviando un e-mail a
autorizaciones@aegon.es

En el Área Privada de Cliente
clientes.aegon.es

Llamando al teléfono
91 563 20 00 - 900 159 000

Con nuestra app
Mi Aegon

A través de WhatsApp
680 196 369

¿Qué puedes hacer en caso de urgencia médica?

Contactar con nuestro servicio de Asesoramiento Médico de Urgencias 24h.

91 563 20 00 - 900 159 000

A través de este servicio telefónico un médico valorará tus síntomas y determinará la mejor forma de actuar, pudiendo darse unos de los siguientes casos:



Marcar las pautas para tu recuperación



Enviar un médico a tu domicilio



Derivarte a un centro médico de urgencias



Gestionar tu traslado en ambulancia

3

5 ¿Qué datos necesito?



Número de volante



Fecha de la prueba



Nombre de la prueba



Centro que te pide la prueba



Centro donde te realizarás la prueba



Informe médico

Pide un informe médico antes de salir de la consulta, es posible que lo necesitemos para autorizar algunas pruebas o intervenciones médicas.

6 ¿Qué puede ocurrir?

Que tu prueba **no requiera autorización** y puedas ir al médico directamente con tu tarjeta y volante.



Que tu prueba **requiera autorización**. Es posible que te pidamos un informe médico y te indicaremos si tu prueba está aprobada o no.



Si no tuviéramos el centro o el médico al que quieres ir en nuestro cuadro, te daremos las alternativas que mejor se adapten a ti.



¿Qué es un informe médico?

El informe médico es un documento expedido por tu doctor con el objetivo de dejar constancia de tu estado de salud.

En el informe se indica el motivo por el que vas a consulta, la fecha en la que empezó tu dolencia, el tratamiento que tomas o que te prescriben y si necesitas hacerte alguna prueba médica antes de tu diagnóstico.

7 Voy a hacerme la prueba o intervención con mi tarjeta, volante y autorización.

Acudir a un centro médico de urgencias incluido dentro de tu cuadro médico:

Recuerda **llevar tu tarjeta sanitaria y tu DNI**; el centro médico te los solicitará para poder atenderte.



Asistencia en el extranjero:

Para saber qué pasos seguir y a qué centro médico dirigirte en caso de urgencia médica fuera de España, solo tienes que llamar al teléfono:

+34 917 221 777

Tienes hasta **15.000 € anuales** por asegurado con esta cobertura.

Descarga tu certificado de viaje en "Para mis viajes" dentro de tu Área Privada.

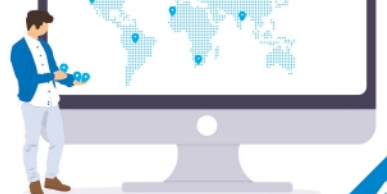

4



3 CUADRO MÉDICO

CASTILLA Y LEÓN ÁVILA

CUADRO MÉDICO PROVINCIAL

12

ALERGOLOGIA

CLINICA SANTA TERESA (050005)
CLINICA SANTA TERESA
AV SANTA CRUZ DE TENERIFE 11 C.P: 05005
920221450

DR. TRAMPAL GONZALEZ, ALBERTO (050005)
DR. TRAMPAL GONZALEZ, ALBERTO
AV SANTA CRUZ DE TENERIFE 11 C.P: 05005
920221450

ANALISIS CLINICOS

CLINICA SANTA TERESA (050005)
CLINICA SANTA TERESA
AV SANTA CRUZ DE TENERIFE 11 C.P: 05005
920221450

LABORATORIO DOCTORES CERMEÑO (050018)
LABORATORIO DOCTORES CERMEÑO
AV DE PORTUGAL 37 C.P: 05001
920211804

APARATO DIGESTIVO. PROCTOLOGIA

CLINICA SANTA TERESA (050005)
CLINICA SANTA TERESA
AV SANTA CRUZ DE TENERIFE 11 C.P: 05005
920221450

DR. BENITO DE BENITO, LUIS MIGUEL (050009)
DR. BENITO DE BENITO, LUIS MIGUEL
CL CRUZ ROJA 1 C.P: 05001
920105110

DR. BLANCO ESTEBAN, JUAN MANUEL (050005)
DR. BLANCO ESTEBAN, JUAN MANUEL
AV SANTA CRUZ DE TENERIFE 11 C.P: 05005
920221450

DR. GOTUZZO ALTEZ, LUIS (050005)
DR. GOTUZZO ALTEZ, LUIS
AV SANTA CRUZ DE TENERIFE 11 C.P: 05005
920221450

DR. HERNANDEZ HERNANDEZ, JOSE MANUEL (050005)
DR. HERNANDEZ HERNANDEZ, JOSE MANUEL
AV SANTA CRUZ DE TENERIFE 11 C.P: 05005
920221450

MEDICALITAS (050009)
MEDICALITAS
CL CRUZ ROJA 1 C.P: 05001
920105110

ATS

CLINICA SANTA TERESA (050005)
CLINICA SANTA TERESA
AV SANTA CRUZ DE TENERIFE 11 C.P: 05005
920221450

CARDIOLOGIA

CLINICA SANTA TERESA (050005)
CLINICA SANTA TERESA
AV SANTA CRUZ DE TENERIFE 11 C.P: 05005
920221450

DR. BORASTEROS MARTINEZ, CARLOS (050009)
DR. BORASTEROS MARTINEZ, CARLOS
CL CRUZ ROJA 1 C.P: 05001
920105110

DR. ALMEIDA FERNANDEZ, CARLOS ALEXANDRE (050005)
DR. ALMEIDA FERNANDEZ, CARLOS ALEXANDRE
AV SANTA CRUZ DE TENERIFE 11 C.P: 05005
920221450

MEDICALITAS (050009)
MEDICALITAS
CL CRUZ ROJA 1 C.P: 05001
920105110

CIRUGIA GENERAL Y AP. DIGESTIVO

CLINICA SANTA TERESA (050005)
CLINICA SANTA TERESA
AV SANTA CRUZ DE TENERIFE 11 C.P: 05005
920221450

DR. HERNANDEZ, ALVARO (050005)
DR. HERNANDEZ, ALVARO
AV SANTA CRUZ DE TENERIFE 11 C.P: 05005
920221450

DR. MACIAS, NICOLAS (050005)
DR. MACIAS, NICOLAS
AV SANTA CRUZ DE TENERIFE 11 C.P: 05005
920221450

DR. BLANCO, ALBERTO (050005)
DR. BLANCO, ALBERTO
AV SANTA CRUZ DE TENERIFE 11 C.P: 05005
920221450

DR. MACIAS HERNANDEZ, DAVID NICOLAS (050005)
DR. MACIAS HERNANDEZ, DAVID NICOLAS
AV SANTA CRUZ DE TENERIFE 11 C.P: 05005
920221450

DR. URIEN BLAZQUEZ, LUIS MIGUEL (050005)
DR. URIEN BLAZQUEZ, LUIS MIGUEL
AV SANTA CRUZ DE TENERIFE 11 C.P: 05005
920221450

DENSITOMETRIA



91 563 20 00 - 900 159 000

DERMATOLOGIA MEDICO-QUIRURGICA

CLINICA SANTA TERESA (050005)
CLINICA SANTA TERESA
AV SANTA CRUZ DE TENERIFE 11 C.P: 05005
920221450

DRA. GONZALEZ DE ARRIBA, ANA (050005)
DRA. GONZALEZ DE ARRIBA, ANA
AV SANTA CRUZ DE TENERIFE 11 C.P: 05005
920221450

DRA. RAMOS NIETO, MARIA LUZ (050005)
DRA. RAMOS NIETO, MARIA LUZ
AV SANTA CRUZ DE TENERIFE 11 C.P: 05005
920221450

DRA. CORRAL DE LA CALLE, MIRIAM (050005)
DRA. CORRAL DE LA CALLE, MIRIAM
AV SANTA CRUZ DE TENERIFE 11 C.P: 05005
920221450

DRA. PEREZ SANTOS, SUSANA (050005)
DRA. PEREZ SANTOS, SUSANA
AV SANTA CRUZ DE TENERIFE 11 C.P: 05005
920221450

DIAGNÓSTICO POR LA IMAGEN

CLINICA SANTA TERESA (050005)

CLINICA SANTA TERESA

AV SANTA CRUZ DE TENERIFE 11 C.P: 05005
920221450

ENDOCRINOLOGIA Y NUTRICION

CLINICA SANTA TERESA (050005)

CLINICA SANTA TERESA

AV SANTA CRUZ DE TENERIFE 11 C.P: 05005
920221450

DR. FRAILE SAEZ, ANGEL LUIS (050009)

DR. FRAILE SAEZ, ANGEL LUIS

CL CRUZ ROJA 1 C.P: 05001
920105110

DRA. LLAMOCA, LIZ PATRICIA (050005)

DRA. LLAMOCA, LIZ PATRICIA

AV SANTA CRUZ DE TENERIFE 11 C.P: 05005
920221450

MEDICALITAS (050009)

MEDICALITAS

CL CRUZ ROJA 1 C.P: 05001
920105110

ESTOMATOLOGIA-ODONTOLOGIA

CLINICA DENTAL DRA. ROSA MARIA MAROTO DOMINGUEZ (050015)

CLINICA DENTAL DRA. ROSA MARIA MAROTO DOMINGUEZ

CL JARDIN DEL RECREO 2 4 2º 12 C.P: 05001
920252749

FISIOTERAPIA



91 563 20 00 - 900 159 000

MAMOGRAFIA

CLINICA SANTA TERESA (050005)

CLINICA SANTA TERESA

AV SANTA CRUZ DE TENERIFE 11 C.P: 05005
920221450

MEDICINA GENERAL-MEDICINA FAMILIA

CLINICA SANTA TERESA (050005)

CLINICA SANTA TERESA

AV SANTA CRUZ DE TENERIFE 11 C.P: 05005
920221450

DR. DE LA VEGA DEL TESO, JESUS (050005)

DR. DE LA VEGA DEL TESO, JESUS

AV SANTA CRUZ DE TENERIFE 11 C.P: 05005
920221450

DR. GUILLERMO HENRIQUEZ, OMAR GUILLERMO (050005)

DR. GUILLERMO HENRIQUEZ, OMAR GUILLERMO

AV SANTA CRUZ DE TENERIFE 11 C.P: 05005
920221450

DR. JAMES BAUTISTA, FABIO ANDRES (050005)

DR. JAMES BAUTISTA, FABIO ANDRES

AV SANTA CRUZ DE TENERIFE 11 C.P: 05005
920221450

MEDICINA GENERAL-MEDICINA FAMILIA

DR. RAMOS HERNANDEZ, GREGORIO (050005)
DR. RAMOS HERNANDEZ, GREGORIO
AV SANTA CRUZ DE TENERIFE 11 C.P: 05005
920221450

DRA. OSORIO NAVAS, AUXILIADORA (050005)
DRA. OSORIO NAVAS, AUXILIADORA
AV SANTA CRUZ DE TENERIFE 11 C.P: 05005
920221450

MEDICALITAS (050009)
MEDICALITAS
CL CRUZ ROJA 1 C.P: 05001
920105110

DRA. MARTINEZ, CLARA (050005)
DRA. MARTINEZ, CLARA
AV SANTA CRUZ DE TENERIFE 11 C.P: 05005
920221450

DRA. SASTRE JIMENEZ, LIDIA ISABEL (050009)
DRA. SASTRE JIMENEZ, LIDIA ISABEL
CL CRUZ ROJA 1 C.P: 05001
920105110

MEDICINA INTERNA

CLINICA SANTA TERESA (050005)
CLINICA SANTA TERESA
AV SANTA CRUZ DE TENERIFE 11 C.P: 05005
920221450

DR. NAVARRO, CARLOS (050005)
DR. NAVARRO, CARLOS
AV SANTA CRUZ DE TENERIFE 11 C.P: 05005
920221450

DR. BARROSO, EMILIO (050005)
DR. BARROSO, EMILIO
AV SANTA CRUZ DE TENERIFE 11 C.P: 05005
920221450

DRA. SANCHEZ, CRISTINA (050005)
DRA. SANCHEZ, CRISTINA
AV SANTA CRUZ DE TENERIFE 11 C.P: 05005
920221450

NEUROFISIOLOGÍA CLÍNICA

CONSULTA DE NEUROFISIOLOGIA DR. GONZALEZ SANCHEZ (050012)
CONSULTA DE NEUROFISIOLOGIA DR. GONZALEZ SANCHEZ
CL SANTA CRUZ DE TENERIFE 11 C.P: 05005
645841479

OBSTETRICIA Y GINECOLOGÍA

CLINICA SANTA TERESA (050005)
CLINICA SANTA TERESA
AV SANTA CRUZ DE TENERIFE 11 C.P: 05005
920221450

DR. TRUJILLO CUENCA, JUAN (050008)
DR. TRUJILLO CUENCA, JUAN
AV SANTA CRUZ DE TENERIFE 11 2º C.P: 05005
920221450

DRA. BLANCO, MARIA PAZ (050005)
DRA. BLANCO, MARIA PAZ
AV SANTA CRUZ DE TENERIFE 11 C.P: 05005
920221450

DR. LOPEZ, JULIO (050005)
DR. LOPEZ, JULIO
AV SANTA CRUZ DE TENERIFE 11 C.P: 05005
920221450

DR. TRUJILLO CUENCA, JUAN (050005)
DR. TRUJILLO CUENCA, JUAN
AV SANTA CRUZ DE TENERIFE 11 C.P: 05005
920221450

DRA. GOMEZ MORALES, OLGA (050005)
DRA. GOMEZ MORALES, OLGA
AV SANTA CRUZ DE TENERIFE 11 C.P: 05005
920221450

OBSTETRICIA Y GINECOLOGÍA

DRA. MARTIN HIDALGO, ELENA (050005)
DRA. MARTIN HIDALGO, ELENA
AV SANTA CRUZ DE TENERIFE 11 C.P: 05005
920221450

DRA. RAMOS, MARIA TERESA (050005)
DRA. RAMOS, MARIA TERESA
AV SANTA CRUZ DE TENERIFE 11 C.P: 05005
920221450

DRA. VELASCO, MARIA JOSE (050005)
DRA. VELASCO, MARIA JOSE
AV SANTA CRUZ DE TENERIFE 11 C.P: 05005
920221450

OFTALMOLOGIA

CENTRO GOMEZ DE LIAÑO (050011)
CENTRO GOMEZ DE LIAÑO
PS DON CARMELO 8 C.P: 05001
920224024

CLINICA SANTA TERESA (050005)
CLINICA SANTA TERESA
AV SANTA CRUZ DE TENERIFE 11 C.P: 05005
920221450

DR. GOMEZ DE LIAÑO GONZALEZ, FABIAN (050011)
DR. GOMEZ DE LIAÑO GONZALEZ, FABIAN
PS DON CARMELO 8 C.P: 05001
920224024

DR. GONZALEZ PEREZ, ALFONSO (050005)
DR. GONZALEZ PEREZ, ALFONSO
AV SANTA CRUZ DE TENERIFE 11 C.P: 05005
920221450

DR. MARTIN RODRIGUEZ, VICENTE FRANCISCO (050011)
DR. MARTIN RODRIGUEZ, VICENTE FRANCISCO
PS DON CARMELO 8 C.P: 05001
920224024

DR. SJOHOLM GOMEZ DE LIAÑO, CARLOS (050011)
DR. SJOHOLM GOMEZ DE LIAÑO, CARLOS
PS DON CARMELO 8 C.P: 05001
920224024

DRA. CALLES ROMERO, CARMEN (050005)
DRA. CALLES ROMERO, CARMEN
AV SANTA CRUZ DE TENERIFE 11 C.P: 05005
920221450

DRA. CALLES ROMERO, CARMEN (050005)
DRA. CALLES ROMERO, CARMEN
AV SANTA CRUZ DE TENERIFE 11 C.P: 05005
920221450

OTORRINOLARINGOLOGÍA

CLINICA SANTA TERESA (050005)
CLINICA SANTA TERESA
AV SANTA CRUZ DE TENERIFE 11 C.P: 05005
920221450

DR. SANCHEZ-JARA SANCHEZ, JUAN LUIS (050005)
DR. SANCHEZ-JARA SANCHEZ, JUAN LUIS
AV SANTA CRUZ DE TENERIFE 11 C.P: 05005
920221450

DRA. VELASCO GARCIA, MARIA JESUS (050009)
DRA. VELASCO GARCIA, MARIA JESUS
CL CRUZ ROJA 1 C.P: 05001
920105110

MEDICALITAS (050009)
MEDICALITAS
CL CRUZ ROJA 1 C.P: 05001
920105110

PEDIATRIA

CLINICA SANTA TERESA (050005)
CLINICA SANTA TERESA
AV SANTA CRUZ DE TENERIFE 11 C.P: 05005
920221450

DR. MARTIN SANZ, ANTONIO JAVIER (050010)
DR. MARTIN SANZ, ANTONIO JAVIER
AV SANTA CRUZ DE TENERIFE 11 C.P: 05005
920221450

PEDIATRIA

DRA. GALLEGO PEREZ, ARANZAZU (050005)
DRA. GALLEGO PEREZ, ARANZAZU
AV SANTA CRUZ DE TENERIFE 11 C.P: 05005
920221450

DRA. JORDAN IZQUIERDO, ANA MIREYA (050005)
DRA. JORDAN IZQUIERDO, ANA MIREYA
AV SANTA CRUZ DE TENERIFE 11 C.P: 05005
920221450

PSICOLOGIA INFANTIL

AION SALUD CENTRO SANITARIO (050006)
AION SALUD CENTRO SANITARIO
BJ BAJADA DON ALONSO 2 1º 2ª C.P: 05003
920048597

PSICOLOGÍA

 91 563 20 00 - 900 159 000

PSIQUIATRIA

DRA. VALDERRAMA VALDERRAMA, MARIA LUISA (050016)
DRA. VALDERRAMA VALDERRAMA, MARIA LUISA
CL CRUZ ROJA 1 C.P: 05001
920105110

REHABILITACION

DRA. REBOLLO RUEDA, MARIA SOLEDAD (050028)
DRA. REBOLLO RUEDA, MARIA SOLEDAD
CL LAS MILICIAS 3 C.P: 05003
920221474

MYFISIO MILICIAS (050028)
MYFISIO MILICIAS
CL LAS MILICIAS 3 C.P: 05003
920221474

TRAUMATOLOGIA Y CIR.ORTOPEDICA

CLINICA SANTA TERESA (050005)
CLINICA SANTA TERESA
AV SANTA CRUZ DE TENERIFE 11 C.P: 05005
920221450

DR. GUIRAL ESLAVA, JESUS (050009)
DR. GUIRAL ESLAVA, JESUS
CL CRUZ ROJA 1 C.P: 05001
920105110

DR. HERNANDEZ PENICHE, JORGE (050005)
DR. HERNANDEZ PENICHE, JORGE
AV SANTA CRUZ DE TENERIFE 11 C.P: 05005
920221450

DR. MELCHOR MANCIA, FRANCISCO (050005)
DR. MELCHOR MANCIA, FRANCISCO
AV SANTA CRUZ DE TENERIFE 11 C.P: 05005
920221450

DR. OTERO GOMEZ, MIGUEL (050007)
DR. OTERO GOMEZ, MIGUEL
CL CRUZ ROJA 1 C.P: 05001
920105110

DR. RIOS, FRANCISCO JAVIER (050005)
DR. RIOS, FRANCISCO JAVIER
AV SANTA CRUZ DE TENERIFE 11 C.P: 05005
920221450

TRAUMATOLOGIA Y CIR.ORTOPEDICA

DR. SOLIZ PANIAGUA, EDGAR (050005)
DR. SOLIZ PANIAGUA, EDGAR
AV SANTA CRUZ DE TENERIFE 11 C.P: 05005
920221450

DR. VITTORI, LEONARDO RAUL (050005)
DR. VITTORI, LEONARDO RAUL
AV SANTA CRUZ DE TENERIFE 11 C.P: 05005
920221450

MEDICALITAS (050009)
MEDICALITAS
CL CRUZ ROJA 1 C.P: 05001
920105110

URGENCIAS HOSPITALARIAS



91 563 20 00 - 900 159 000

UROLOGIA

CLINICA SANTA TERESA (050005)
CLINICA SANTA TERESA
AV SANTA CRUZ DE TENERIFE 11 C.P: 05005
920221450

DR. DIAZ, JUAN (050005)
DR. DIAZ, JUAN
AV SANTA CRUZ DE TENERIFE 11 C.P: 05005
920221450

DR. MARTIN, MARIO (050005)
DR. MARTIN, MARIO
AV SANTA CRUZ DE TENERIFE 11 C.P: 05005
920221450

DR. POLO, CARLOS (050005)
DR. POLO, CARLOS
AV SANTA CRUZ DE TENERIFE 11 C.P: 05005
920221450

CUADRO MÉDICO PROVINCIAL

ARENAS DE SAN PEDRO

FISIOTERAPIA



91 563 20 00 - 900 159 000

ARÉVALO

ESTOMATOLOGIA-ODONTOLOGIA

CLINICA OMERA (050013)

CLINICA OMERA

AV EMILIO ROMERO 13 C.P: 05200
920303899

MEDICINA GENERAL-MEDICINA FAMILIA

CONSULTA MEDICINA GENERAL DR. RUBEN MARTIN (050033)

CONSULTA MEDICINA GENERAL DR. RUBEN MARTIN

CL MAROLO PEROTAS 4 BJ C.P: 05200
629176822

CONSULTA MEDICINA GENERAL DRA. ROYUELA ANTONIO (050017)

CONSULTA MEDICINA GENERAL DRA. ROYUELA ANTONIO

PZ DE SANTO DOMINGO 3 2 1º C.P: 05200
920301000

BARCO DE ÁVILA (EL)

FISIOTERAPIA



91 563 20 00 - 900 159 000

NAVAS DEL MARQUÉS (LAS)

MEDICINA GENERAL-MEDICINA FAMILIA

ATENCIÓN SANIT. A DOMICILIO DR. GONZALEZ DE ANDRES (050020)

ATENCIÓN SANIT. A DOMICILIO DR. GONZALEZ DE ANDRES

CL ANICETO MARINAS 16 C.P: 05230
918970487

PEDIATRIA

ATENCION SANIT. A DOMICILIO DR. GONZALEZ DE ANDRES (050020)

ATENCION SANIT. A DOMICILIO DR. GONZALEZ DE ANDRES

CL ANICETO MARINAS 16 C.P: 05230
918970487

PIEDRALAVES

FISIOTERAPIA



91 563 20 00 - 900 159 000