

# GUÍA MÉDICA

## Álava

La Cariñoterapia a tu servicio



# ÍNDICE

<b>1. Información y Ayuda</b>	<b>3</b>
<b>2. ¿Cómo ir al médico con Aegon?</b>	<b>4</b>
<b>3. Cuadro Médico</b>	<b>5</b>
<b>PAÍS VASCO</b>	
• Álava	<b>5</b>





# 1 INFORMACIÓN Y AYUDA

En esta guía encontrarás los **centros y especialistas a los que tienes acceso a través de tu Seguro de Salud.**



SERVICIO TELEFÓNICO DE ASISTENCIA MÉDICA

**91 563 20 00**

**24**  
HORAS

Allí, un equipo de profesionales **resolverá cualquier cuestión que tengas sobre enfermedades, síntomas o dudas sobre tu Seguro de Salud Aegon.**

**RECUERDA QUE PUEDES CONSULTAR EL CUADRO MÉDICO SIEMPRE  
ACTUALIZADO EN NUESTRA PÁGINA WEB [www.aegon.es](http://www.aegon.es)  
O REGISTRÁNDOTE EN [clientes.aegon.es](http://clientes.aegon.es)**



La información contenida en esta Guía Médica queda supeditada a las coberturas contratadas que **puedes consultar en las Condiciones Particulares y Generales de tu póliza y según el cuadro médico contratado.**

Queremos informarte de que **los datos de los médicos y centros incluidos en esta Guía pueden sufrir modificaciones a lo largo del tiempo y que dispones de tu cuadro médico siempre actualizado en tu área privada de cliente entrando en [clientes.aegon.es](http://clientes.aegon.es) o en la App Mi Aegon disponible para iOS y Android.**



# 2 ¿CÓMO IR AL MÉDICO CON AEGON?

## 1 ¿Sabes cómo ir al médico con Aegon?

### 1 ¿A qué médico voy?

Busca el médico más cercano en:

Nuestra Web  
[www.aegon.es](http://www.aegon.es)

El Área Privada de Cliente  
[clientes.aegon.es](http://clientes.aegon.es)

Llamando al  
**91 563 20 00**  
**900 159 000**

Con nuestra app  
**Mi Aegon**

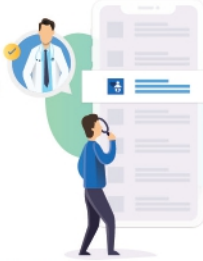

### 2 ¿Cuándo me viene mejor ir?

Llama al centro médico que mejor se adapte a ti y pide cita.

### 3 ¡Voy al médico!

Recuerda que necesitas llevar tu tarjeta de Aegon y tu DNI.



## ¿Tu médico te pide una prueba?

Es posible que necesites una autorización, número que te facilitaremos desde Aegon y deberás entregar al centro médico donde te vayas a realizar la prueba o intervención.

### 4 ¿Cómo puedo pedir una autorización?

Enviando un e-mail a  
[autorizaciones@aegon.es](mailto:autorizaciones@aegon.es)

En el Área Privada de Cliente  
[clientes.aegon.es](http://clientes.aegon.es)

Llamando al teléfono  
**91 563 20 00 - 900 159 000**

Con nuestra app  
**Mi Aegon**

A través de WhatsApp  
**680 196 369**

## ¿Qué puedes hacer en caso de urgencia médica?

Contactar con nuestro servicio de Asesoramiento Médico de Urgencias 24h.

**91 563 20 00 - 900 159 000**

A través de este servicio telefónico un médico valorará tus síntomas y determinará la mejor forma de actuar, pudiendo darse unos de los siguientes casos:



Marcar las pautas para tu recuperación



Enviar un médico a tu domicilio



Derivarte a un centro médico de urgencias



Gestionar tu traslado en ambulancia

3

### 5 ¿Qué datos necesito?



Número de volante



Fecha de la prueba



Nombre de la prueba



Centro que te pide la prueba



Centro donde te realizarás la prueba



Informe médico

Pide un informe médico antes de salir de la consulta, es posible que lo necesitemos para autorizar algunas pruebas o intervenciones médicas.

### 6 ¿Qué puede ocurrir?

Que tu prueba **no requiera autorización** y puedas ir al médico directamente con tu tarjeta y volante.



Que tu prueba **requiera autorización**. Es posible que te pidamos un informe médico y te indicaremos si tu prueba está aprobada o no.



Si no tuviéramos el centro o el médico al que quieres ir en nuestro cuadro, te daremos las alternativas que mejor se adapten a ti.



### ¿Qué es un informe médico?

El informe médico es un documento expedido por tu doctor con el objetivo de dejar constancia de tu estado de salud.

En el informe se indica el motivo por el que vas a consulta, la fecha en la que empezó tu dolencia, el tratamiento que tomas o que te prescriben y si necesitas hacerte alguna prueba médica antes de tu diagnóstico.

### 7 Voy a hacerme la prueba o intervención con mi tarjeta, volante y autorización.

### Acudir a un centro médico de urgencias incluido dentro de tu cuadro médico:

Recuerda **llevar tu tarjeta sanitaria y tu DNI**; el centro médico te los solicitará para poder atenderte.



### Asistencia en el extranjero:

Para saber qué pasos seguir y a qué centro médico dirigirte en caso de urgencia médica fuera de España, solo tienes que llamar al teléfono:

**+34 917 221 777**

Tienes hasta **15.000 € anuales** por asegurado con esta cobertura.

Descarga tu certificado de viaje en "Para mis viajes" dentro de tu Área Privada.



4



# 3 CUADRO MÉDICO

## PAÍS VASCO ÁLAVA

### CUADRO MÉDICO PROVINCIAL

21

#### ALERGOLOGIA

**CENTRO MEDICO IMQ AMARICA (010092)**  
CENTRO MEDICO IMQ AMARICA  
PZ AMARICA 4 BJ C.P: 01005  
945146600

**DRA. AUDICANA BERASATEGUI, MARIA TERESA (010092)**  
DRA. AUDICANA BERASATEGUI, MARIA TERESA  
PZ AMARICA 4 BJ C.P: 01005  
945146600

**DRA. GARCIA PEREZ, MARIA MILAGROS (010089)**  
DRA. GARCIA PEREZ, MARIA MILAGROS  
CL LA ESPERANZA 3 C.P: 01002  
945252500

**VITHAS VITORIA (010084)**  
VITHAS VITORIA  
CL BEATO TOMAS DE ZUMARRAGA 10 C.P: 01008  
945140900

**DR. DIEZ MELGOSA, JUAN MARIA (010089)**  
DR. DIEZ MELGOSA, JUAN MARIA  
CL LA ESPERANZA 3 C.P: 01002  
945252500

**DRA. GARCIA PEREZ, M<sup>a</sup> MILAGROS (010018)**  
DRA. GARCIA PEREZ, M<sup>a</sup> MILAGROS  
CL FLORIDA 65 7º A C.P: 01003  
945252500

**HOSPITAL QUIRONSAIUD VITORIA (010089)**  
HOSPITAL QUIRONSAIUD VITORIA  
CL LA ESPERANZA 3 C.P: 01002  
945252500

#### ANALISIS CLINICOS

**HOSPITAL QUIRONSAIUD VITORIA (010089)**  
HOSPITAL QUIRONSAIUD VITORIA  
CL LA ESPERANZA 3 C.P: 01002  
945252500

**LABORATORIO DR. OQUIÑENA (010086)**  
LABORATORIO DR. OQUIÑENA  
CL ARANZABAL 11 BJ C.P: 01008  
902540341

**LABORATORIO DR. ECHEVARNE (010079)**  
LABORATORIO DR. ECHEVARNE  
CL ADRIANO VI 32 BJ C.P: 01008  
945218096

**VITHAS VITORIA (010084)**  
VITHAS VITORIA  
CL BEATO TOMAS DE ZUMARRAGA 10 C.P: 01008  
945140900

# ANGIOLOGIA Y CIRUGIA VASCULAR

**DR. DOMINGUEZ FOLGADO, ROBERTO (010089)**  
DR. DOMINGUEZ FOLGADO, ROBERTO  
CL LA ESPERANZA 3 C.P: 01002  
945252500

**DRA. FERNANDEZ FERNANDEZ, MARTA (010089)**  
DRA. FERNANDEZ FERNANDEZ, MARTA  
CL LA ESPERANZA 3 C.P: 01002  
945252500

**VITHAS VITORIA (010084)**  
VITHAS VITORIA  
CL BEATO TOMAS DE ZUMARRAGA 10 C.P: 01008  
945140900

**DR. LALINDE GARCIA, JESUS JAVIER (010089)**  
DR. LALINDE GARCIA, JESUS JAVIER  
CL LA ESPERANZA 3 C.P: 01002  
945252500

**HOSPITAL QUIRONSAUD VITORIA (010089)**  
HOSPITAL QUIRONSAUD VITORIA  
CL LA ESPERANZA 3 C.P: 01002  
945252500

# APARATO DIGESTIVO. PROCTOLOGIA

**CENTRO MEDICO IMQ AMARICA (010092)**  
CENTRO MEDICO IMQ AMARICA  
PZ AMARICA 4 BJ C.P: 01005  
945146600

**DR. CARREÑO MACIAN, RAMIRO (010089)**  
DR. CARREÑO MACIAN, RAMIRO  
CL LA ESPERANZA 3 C.P: 01002  
945252500

**DR. CORDOVA CAZAREZ, CARLOS (010084)**  
DR. CORDOVA CAZAREZ, CARLOS  
CL BEATO TOMAS DE ZUMARRAGA 10 C.P: 01008  
945140900

**DR. ZABALETA ALTUNA, ANDER (010092)**  
DR. ZABALETA ALTUNA, ANDER  
PZ AMARICA 4 BJ C.P: 01005  
945146600

**DRA. LAPEÑA MUÑOZ, BERTA (010089)**  
DRA. LAPEÑA MUÑOZ, BERTA  
CL LA ESPERANZA 3 C.P: 01002  
945252500

**DRA. MARTIN ASENJO, LAURA (010089)**  
DRA. MARTIN ASENJO, LAURA  
CL LA ESPERANZA 3 C.P: 01002  
945252500

**DRA. NAVAJAS LABOA, MARIA (010092)**  
DRA. NAVAJAS LABOA, MARIA  
PZ AMARICA 4 BJ C.P: 01005  
945146600

**VITHAS VITORIA (010084)**  
VITHAS VITORIA  
CL BEATO TOMAS DE ZUMARRAGA 10 C.P: 01008  
945140900

**DR. ALVAREZ RUBIO, MANUEL (010088)**  
DR. ALVAREZ RUBIO, MANUEL  
CL BEATO TOMAS ZUMARRAGA 10 C.P: 01002  
945140900

**DR. CARREÑO MACIAN, RAMIRO (010092)**  
DR. CARREÑO MACIAN, RAMIRO  
PZ AMARICA 4 BJ C.P: 01005  
945146600

**DR. ZABALETA ALTUNA, ANDER (010084)**  
DR. ZABALETA ALTUNA, ANDER  
CL BEATO TOMAS DE ZUMARRAGA 10 C.P: 01008  
945140900

**DRA. CALVO IÑIGUEZ, MARIA (010089)**  
DRA. CALVO IÑIGUEZ, MARIA  
CL LA ESPERANZA 3 C.P: 01002  
945252500

**DRA. MARTIN ARROYO, SILVIA (010084)**  
DRA. MARTIN ARROYO, SILVIA  
CL BEATO TOMAS DE ZUMARRAGA 10 C.P: 01008  
945140900

**DRA. MARTIN ASENJO, LAURA (010092)**  
DRA. MARTIN ASENJO, LAURA  
PZ AMARICA 4 BJ C.P: 01005  
945146600

**HOSPITAL QUIRONSAUD VITORIA (010089)**  
HOSPITAL QUIRONSAUD VITORIA  
CL LA ESPERANZA 3 C.P: 01002  
945252500

# ATS

**HOSPITAL QUIRONSAIUD VITORIA (010089)**  
HOSPITAL QUIRONSAIUD VITORIA  
CL LA ESPERANZA 3 C.P: 01002  
945252500

**SERVICIO LOGOPEDIA GUNA SALUD Y BIENESTAR (480923)**  
SERVICIO LOGOPEDIA GUNA SALUD Y BIENESTAR  
CL GLORIA KALEA 3 C.P: 01001  
943290355

**VITHAS VITORIA (010084)**  
VITHAS VITORIA  
CL BEATO TOMAS DE ZUMARRAGA 10 C.P: 01008  
945140900

# CARDIOLOGIA

**CENTRO MEDICO IMQ AMARICA (010092)**  
CENTRO MEDICO IMQ AMARICA  
PZ AMARICA 4 BJ C.P: 01005  
945146600

**DR. ALEGRIA EZQUERRA, EDUARDO VICENTE (010089)**  
DR. ALEGRIA EZQUERRA, EDUARDO VICENTE  
CL LA ESPERANZA 3 C.P: 01002  
945252500

**DR. ANGULO BALDUZZI, GUSTAVO FRANCISCO (010089)**  
DR. ANGULO BALDUZZI, GUSTAVO FRANCISCO  
CL LA ESPERANZA 3 C.P: 01002  
945252500

**DR. ESTARAN ALVAREZ, RAFAEL LUIS (010084)**  
DR. ESTARAN ALVAREZ, RAFAEL LUIS  
CL BEATO TOMAS DE ZUMARRAGA 10 C.P: 01008  
945140900

**DR. MARTIN GONZALEZ, JAVIER (010092)**  
DR. MARTIN GONZALEZ, JAVIER  
PZ AMARICA 4 BJ C.P: 01005  
945146600

**DR. PINDADO RODRIGUEZ, JAVIER (010084)**  
DR. PINDADO RODRIGUEZ, JAVIER  
CL BEATO TOMAS DE ZUMARRAGA 10 C.P: 01008  
945140900

**DR. PINDADO RODRIGUEZ, JAVIER (010092)**  
DR. PINDADO RODRIGUEZ, JAVIER  
PZ AMARICA 4 BJ C.P: 01005  
945146600

**DRA. GARCIA SANCHEZ, MARIA JESUS (010092)**  
DRA. GARCIA SANCHEZ, MARIA JESUS  
PZ AMARICA 4 BJ C.P: 01005  
945146600

**DRA. SAEZ DE BURUAGA, ELENE (010084)**  
DRA. SAEZ DE BURUAGA, ELENE  
CL BEATO TOMAS DE ZUMARRAGA 10 C.P: 01008  
945140900

**HOSPITAL QUIRONSAIUD VITORIA (010089)**  
HOSPITAL QUIRONSAIUD VITORIA  
CL LA ESPERANZA 3 C.P: 01002  
945252500

**VITHAS VITORIA (010084)**  
VITHAS VITORIA  
CL BEATO TOMAS DE ZUMARRAGA 10 C.P: 01008  
945140900

# CIRUGIA CARDIOVASCULAR

**DR. TORRES BOSCO, ALFONSO MIGUEL (010084)**  
DR. TORRES BOSCO, ALFONSO MIGUEL  
CL BEATO TOMAS DE ZUMARRAGA 10 C.P: 01008  
945140900

**VITHAS VITORIA (010084)**  
VITHAS VITORIA  
CL BEATO TOMAS DE ZUMARRAGA 10 C.P: 01008  
945140900

# CIRUGIA GENERAL Y AP. DIGESTIVO

**CENTRO MEDICO IMQ AMARICA (010092)**  
CENTRO MEDICO IMQ AMARICA  
PZ AMARICA 4 BJ C.P: 01005  
945146600

**DR. EMPARAN GARCIA DE SALAZAR, CARLOS (010089)**  
DR. EMPARAN GARCIA DE SALAZAR, CARLOS  
CL LA ESPERANZA 3 C.P: 01002  
945252500

**DR. GARCIA LOPEZ DE GOICOECHEA, DAVID (010089)**  
DR. GARCIA LOPEZ DE GOICOECHEA, DAVID  
CL LA ESPERANZA 3 C.P: 01002  
945252500

**DR. MAGRACH BARCENILLA, LUIS ALBERTO (010084)**  
DR. MAGRACH BARCENILLA, LUIS ALBERTO  
CL BEATO TOMAS DE ZUMARRAGA 10 C.P: 01008  
945140900

**DR. SIERRA ESTEBAN, VALENTIN (010084)**  
DR. SIERRA ESTEBAN, VALENTIN  
CL BEATO TOMAS DE ZUMARRAGA 10 C.P: 01008  
945140900

**DRA. CAMUERA GONZALEZ, MAITE (010089)**  
DRA. CAMUERA GONZALEZ, MAITE  
CL LA ESPERANZA 3 C.P: 01002  
945252500

**DRA. SIEBEL HERMIDA, PAULA (010084)**  
DRA. SIEBEL HERMIDA, PAULA  
CL BEATO TOMAS DE ZUMARRAGA 10 C.P: 01008  
945140900

**VITHAS VITORIA (010084)**  
VITHAS VITORIA  
CL BEATO TOMAS DE ZUMARRAGA 10 C.P: 01008  
945140900

**DR. DOMINGUEZ FRANJO, FERNANDO MANUEL (010089)**  
DR. DOMINGUEZ FRANJO, FERNANDO MANUEL  
CL LA ESPERANZA 3 C.P: 01002  
945252500

**DR. FUENTES AZCOITIA, JOSE IGNACIO (010084)**  
DR. FUENTES AZCOITIA, JOSE IGNACIO  
CL BEATO TOMAS DE ZUMARRAGA 10 C.P: 01008  
945140900

**DR. MAGRACH BARCENILLA, LUIS (010092)**  
DR. MAGRACH BARCENILLA, LUIS  
PZ AMARICA 4 BJ C.P: 01005  
945146600

**DR. PALACIOS BAZAN, ENRIQUE ELIAS (010084)**  
DR. PALACIOS BAZAN, ENRIQUE ELIAS  
CL BEATO TOMAS DE ZUMARRAGA 10 C.P: 01008  
945140900

**DR. SIERRA ESTEBAN, VALENTIN (010089)**  
DR. SIERRA ESTEBAN, VALENTIN  
CL LA ESPERANZA 3 C.P: 01002  
945252500

**DRA. SANCHEZ RUBIO, MARIA (010089)**  
DRA. SANCHEZ RUBIO, MARIA  
CL LA ESPERANZA 3 C.P: 01002  
945252500

**HOSPITAL QUIRONSAUD VITORIA (010089)**  
HOSPITAL QUIRONSAUD VITORIA  
CL LA ESPERANZA 3 C.P: 01002  
945252500

# CIRUGIA MAXILOFACIAL

**CLINICA TEKNIBAI (ANGEL EMPARANZA) (200918)**  
CLINICA TEKNIBAI (ANGEL EMPARANZA)  
CL BEATO TOMAS DE ZUMARRAGA 10 C.P: 01008  
945 140900

**VITHAS VITORIA (010084)**  
VITHAS VITORIA  
CL BEATO TOMAS DE ZUMARRAGA 10 C.P: 01008  
945140900

**DR.SIMONS RODRIGUEZ, CARLOS GABRIEL (010084)**  
DR.SIMONS RODRIGUEZ, CARLOS GABRIEL  
CL BEATO TOMAS DE ZUMARRAGA 10 C.P: 01008  
945140900



# CIRUGIA PLASTICA Y REPARADORA

**DR. BALLESTEROS HERNANDEZ, AGUSTIN (010084)**  
DR. BALLESTEROS HERNANDEZ, AGUSTIN  
CL BEATO TOMAS DE ZUMARRAGA 10 C.P: 01008  
945140900

**DR. MURILLO ZARDOYA, JULIO (010089)**  
DR. MURILLO ZARDOYA, JULIO  
CL LA ESPERANZA 3 C.P: 01002  
945252500

**DR. SANZ ESTEBAN, JULIAN (010089)**  
DR. SANZ ESTEBAN, JULIAN  
CL LA ESPERANZA 3 C.P: 01002  
945252500

**HOSPITAL QUIRONSAUD VITORIA (010089)**  
HOSPITAL QUIRONSAUD VITORIA  
CL LA ESPERANZA 3 C.P: 01002  
945252500

**VITHAS VITORIA (010084)**  
VITHAS VITORIA  
CL BEATO TOMAS DE ZUMARRAGA 10 C.P: 01008  
945140900

# DENSITOMETRIA



91 563 20 00 - 900 159 000

# DERMATOLOGIA MEDICO-QUIRURGICA

**CENTRO MEDICO IMQ ABENDAÑO (010092)**  
CENTRO MEDICO IMQ ABENDAÑO  
CL ABENDAÑO 52 C.P: 01008  
945350563

**CENTRO MEDICO IMQ AMARICA (010092)**  
CENTRO MEDICO IMQ AMARICA  
PZ AMARICA 4 BJ C.P: 01005  
945146600

**DR. GIMENO CASTILLO, JAVIER (010089)**  
DR. GIMENO CASTILLO, JAVIER  
CL LA ESPERANZA 3 C.P: 01002  
945252500

**DRA. ASPE UNANUE, LIBE (010089)**  
DRA. ASPE UNANUE, LIBE  
CL LA ESPERANZA 3 C.P: 01002  
945252500

**DRA. GARCIA RIO, IRENE (010092)**  
DRA. GARCIA RIO, IRENE  
CL ABENDAÑO 52 C.P: 01008  
945350563

**DRA. GOULA FERNANDEZ, SOFIA (010092)**  
DRA. GOULA FERNANDEZ, SOFIA  
CL ABENDAÑO 52 C.P: 01008  
945350563

**DRA. LAZARO SERRANO, MIREYA (010092)**  
DRA. LAZARO SERRANO, MIREYA  
PZ AMARICA 4 BJ C.P: 01005  
945146600

**DRA. LAZARO, MIREYA (010092)**  
DRA. LAZARO, MIREYA  
CL ABENDAÑO 52 C.P: 01008  
945350563

**DRA. MARTINEZ GONZALEZ, MARIA ISABEL (010089)**  
DRA. MARTINEZ GONZALEZ, MARIA ISABEL  
CL LA ESPERANZA 3 C.P: 01002  
945252500

**HOSPITAL QUIRONSAUD VITORIA (010089)**  
HOSPITAL QUIRONSAUD VITORIA  
CL LA ESPERANZA 3 C.P: 01002  
945252500

**VITHAS VITORIA (010084)**  
VITHAS VITORIA  
CL BEATO TOMAS DE ZUMARRAGA 10 C.P: 01008  
945140900

## DIAGNÓSTICO POR LA IMAGEN

**HOSPITAL QUIRONSALUD VITORIA (010089)**  
HOSPITAL QUIRONSALUD VITORIA  
CL LA ESPERANZA 3 C.P: 01002  
945252500

**VITHAS VITORIA (010084)**  
VITHAS VITORIA  
CL BEATO TOMAS DE ZUMARRAGA 10 C.P: 01008  
945140900

## ENDOCRINOLOGIA Y NUTRICION

**SERVICIO LOGOPEDIA GUNA SALUD Y BIENESTAR (480923)**  
SERVICIO LOGOPEDIA GUNA SALUD Y BIENESTAR  
CL GLORIA KALEA 3 C.P: 01001  
943290355

**VITHAS VITORIA (010084)**  
VITHAS VITORIA  
CL BEATO TOMAS DE ZUMARRAGA 10 C.P: 01008  
945140900

## ESTOMATOLOGIA-ODONTOLOGIA

**CLINICA DENTAL ISABEL COUTO (010093)**  
CLINICA DENTAL ISABEL COUTO  
CL SAN PRUDENCIO 18 1º D C.P: 01005  
945145858

**CLINICA DENTAL MOZAS (010047)**  
CLINICA DENTAL MOZAS  
CL POSTAS 37 1º C.P: 01004  
945285944

## FISIOTERAPIA

 91 563 20 00 - 900 159 000

## HEMATOLOGIA Y HEMOTERAPIA

**DRA. DIEGO BENITO, MARIA JOSE (010084)**  
DRA. DIEGO BENITO, MARIA JOSE  
CL BEATO TOMAS DE ZUMARRAGA 10 C.P: 01008  
945140900

**HOSPITAL QUIRONSALUD VITORIA (010089)**  
HOSPITAL QUIRONSALUD VITORIA  
CL LA ESPERANZA 3 C.P: 01002  
945252500

**VITHAS VITORIA (010084)**  
VITHAS VITORIA  
CL BEATO TOMAS DE ZUMARRAGA 10 C.P: 01008  
945140900

**VITHAS VITORIA (010097)**  
VITHAS VITORIA  
CL BEATO TOMAS DE ZUMARRAGA 10 C.P: 01008  
945140900

## MAMOGRAFIA

**HOSPITAL QUIRONSALUD VITORIA (010089)**  
HOSPITAL QUIRONSALUD VITORIA  
CL LA ESPERANZA 3 C.P: 01002  
945252500

**VITHAS VITORIA (010084)**  
VITHAS VITORIA  
CL BEATO TOMAS DE ZUMARRAGA 10 C.P: 01008  
945140900

# MEDICINA GENERAL-MEDICINA FAMILIA

## **CENTRO MEDICO IMQ ABENDAÑO (010092)**

**CENTRO MEDICO IMQ ABENDAÑO**

CL ABENDAÑO 52 C.P: 01008  
945350563

## **DR. FLOREZ MARIN, DASSAV ALEXANDER (010092)**

**DR. FLOREZ MARIN, DASSAV ALEXANDER**

CL ABENDAÑO 52 C.P: 01008  
945350563

## **DRA. ARAMBURU HERRERA, BEGOÑA (010084)**

**DRA. ARAMBURU HERRERA, BEGOÑA**

CL BEATO TOMAS DE ZUMARRAGA 10 C.P: 01008  
945140900

## **DRA. LOPEZ ALVAREZ, YAMILET (010092)**

**DRA. LOPEZ ALVAREZ, YAMILET**

CL ABENDAÑO 52 C.P: 01008  
945350563

## **DRA. MAYO AZKARRAGA, BLANCA (010092)**

**DRA. MAYO AZKARRAGA, BLANCA**

CL ABENDAÑO 52 C.P: 01008  
945350563

## **SERVICIO LOGOPEDIA GUNA SALUD Y BIENESTAR (480923)**

**SERVICIO LOGOPEDIA GUNA SALUD Y BIENESTAR**

CL GLORIA KALEA 3 C.P: 01001  
943290355

## **VITHAS VITORIA (010084)**

**VITHAS VITORIA**

CL BEATO TOMAS DE ZUMARRAGA 10 C.P: 01008  
945140900

# MEDICINA INTERNA

## **DR. AVELLANAL LEGARDA, DAVID (010084)**

**DR. AVELLANAL LEGARDA, DAVID**

CL BEATO TOMAS DE ZUMARRAGA 10 C.P: 01008  
945140900

## **DR. CUADROS TITO, PEDRO ANGEL (010084)**

**DR. CUADROS TITO, PEDRO ANGEL**

CL BEATO TOMAS DE ZUMARRAGA 10 C.P: 01008  
945140900

## **DR. JIMENEZ MERCADO, MARIO ERNESTO (010084)**

**DR. JIMENEZ MERCADO, MARIO ERNESTO**

CL BEATO TOMAS DE ZUMARRAGA 10 C.P: 01008  
945140900

## **DR. MONTERO RODRIGUEZ, ALBERTO (010084)**

**DR. MONTERO RODRIGUEZ, ALBERTO**

CL BEATO TOMAS DE ZUMARRAGA 10 C.P: 01008  
945140900

## **DRA. MARTINEZ DE LECEA HERVIAS, CONCEPCION (010017)**

**DRA. MARTINEZ DE LECEA HERVIAS, CONCEPCION**

CL LA ESPERANZA 3 C.P: 01002  
945252500

## **DRA. MARTINEZ DE LECEA HERVIAS, CONCEPCION (010017)**

**DRA. MARTINEZ DE LECEA HERVIAS, CONCEPCION**

PZ AMARICA 4 C.P: 01005  
945146600

## **DRA. VASQUEZ PAREJA, CLAUDIA VANESSA (010084)**

**DRA. VASQUEZ PAREJA, CLAUDIA VANESSA**

CL BEATO TOMAS DE ZUMARRAGA 10 C.P: 01008  
945140900

## **HOSPITAL QUIRONSALUD VITORIA (010064)**

**HOSPITAL QUIRONSALUD VITORIA**

CL LA ESPERANZA 3 C.P: 01002  
945252500

## **VITHAS VITORIA (010084)**

**VITHAS VITORIA**

CL BEATO TOMAS DE ZUMARRAGA 10 C.P: 01008  
945140900

## NEFROLOGIA

**CENTRO MEDICO IMQ ABENDAÑO (010092)**  
CENTRO MEDICO IMQ ABENDAÑO  
CL ABENDAÑO 52 C.P: 01008  
945350563

**DR. ALCALDE BEZHOLD, GUILLERMO (010092)**  
DR. ALCALDE BEZHOLD, GUILLERMO  
CL ABENDAÑO 52 C.P: 01008  
945350563

**CENTRO MEDICO IMQ AMARICA (010092)**  
CENTRO MEDICO IMQ AMARICA  
PZ AMARICA 4 BJ C.P: 01005  
945146600

**DR. CAMACHO RUIDIAZ, JOHN (010092)**  
DR. CAMACHO RUIDIAZ, JOHN  
PZ AMARICA 4 BJ C.P: 01005  
945146600

## NEUMOLOGÍA

**CENTRO MEDICO IMQ AMARICA (010092)**  
CENTRO MEDICO IMQ AMARICA  
PZ AMARICA 4 BJ C.P: 01005  
945146600

**DRA. BRONTE MORENO, OLAIA (010092)**  
DRA. BRONTE MORENO, OLAIA  
PZ AMARICA 4 BJ C.P: 01005  
945146600

**HOSPITAL QUIRONSAIUD VITORIA (010089)**  
HOSPITAL QUIRONSAIUD VITORIA  
CL LA ESPERANZA 3 C.P: 01002  
945252500

**DR. BRONTE BIENZOBAS, JESUS (010070)**  
DR. BRONTE BIENZOBAS, JESUS  
AV BEATO TOMAS DE ZUMARRAGA 10 C.P: 01008  
945140900

**DRA. HERNANDEZ GRACIA, MARIA CARMEN (010089)**  
DRA. HERNANDEZ GRACIA, MARIA CARMEN  
CL LA ESPERANZA 3 C.P: 01002  
945252500

**VITHAS VITORIA (010084)**  
VITHAS VITORIA  
CL BEATO TOMAS DE ZUMARRAGA 10 C.P: 01008  
945140900

## NEUROCIROUGIA

**DR. DE FRUTOS MARCOS, DANIEL (010084)**  
DR. DE FRUTOS MARCOS, DANIEL  
CL BEATO TOMAS DE ZUMARRAGA 10 C.P: 01008  
945140900

**VITHAS VITORIA (010084)**  
VITHAS VITORIA  
CL BEATO TOMAS DE ZUMARRAGA 10 C.P: 01008  
945140900

## NEUROFISIOLOGÍA CLÍNICA

**DR. CARRERO TOLOSA, IÑAKI (010089)**  
DR. CARRERO TOLOSA, IÑAKI  
CL LA ESPERANZA 3 C.P: 01002  
945252500

**HOSPITAL QUIRONSAIUD VITORIA (010089)**  
HOSPITAL QUIRONSAIUD VITORIA  
CL LA ESPERANZA 3 C.P: 01002  
945252500

**VITHAS VITORIA (010084)**  
VITHAS VITORIA  
CL BEATO TOMAS DE ZUMARRAGA 10 C.P: 01008  
945140900

**DR. GABRIEL MAISTERRA, HERNAN (010089)**  
DR. GABRIEL MAISTERRA, HERNAN  
CL LA ESPERANZA 3 C.P: 01002  
945252500

**HOSPITAL VITHAS SAN JOSE (480882)**  
HOSPITAL VITHAS SAN JOSE  
AV BEATO TOMAS DE ZUMARRAGA 10 C.P: 01008  
945140900

## NEUROLOGIA

**CENTRO MEDICO IMQ ABENDAÑO (010092)**  
CENTRO MEDICO IMQ ABENDAÑO  
CL ABENDAÑO 52 C.P: 01008  
945350563

**DRA. ARENAZA BASTERRECHEA, NAROA (010092)**  
DRA. ARENAZA BASTERRECHEA, NAROA  
PZ AMARICA 4 BJ C.P: 01005  
945146600

**CENTRO MEDICO IMQ AMARICA (010092)**  
CENTRO MEDICO IMQ AMARICA  
PZ AMARICA 4 BJ C.P: 01005  
945146600

## OBSTETRICIA Y GINECOLOGÍA

**CENTRO MEDICO IMQ AMARICA (010092)**  
CENTRO MEDICO IMQ AMARICA  
PZ AMARICA 4 BJ C.P: 01005  
945146600

**DR. PAZ CORRAL, DANIEL (010084)**  
DR. PAZ CORRAL, DANIEL  
CL BEATO TOMAS DE ZUMARRAGA 10 C.P: 01008  
945140900

**DRA. GUERRA MERINO, SANDRA (010092)**  
DRA. GUERRA MERINO, SANDRA  
PZ AMARICA 4 BJ C.P: 01005  
945146600

**DRA. MARTINICORENA SATRUSTEGUI, LEIRE (010084)**  
DRA. MARTINICORENA SATRUSTEGUI, LEIRE  
CL BEATO TOMAS DE ZUMARRAGA 10 C.P: 01008  
945140900

**DRA. MARTINICORENA SATRUSTEGUI, LEIRE (010092)**  
DRA. MARTINICORENA SATRUSTEGUI, LEIRE  
PZ AMARICA 4 BJ C.P: 01005  
945146600

**HOSPITAL QUIRONSAIUD VITORIA (010089)**  
HOSPITAL QUIRONSAIUD VITORIA  
CL LA ESPERANZA 3 C.P: 01002  
945252500

**DR. GARCIA MANERO, MANUEL (010084)**  
DR. GARCIA MANERO, MANUEL  
CL BEATO TOMAS DE ZUMARRAGA 10 C.P: 01008  
945140900

**DRA. BARBERO CUBILLAS, LAURA (010089)**  
DRA. BARBERO CUBILLAS, LAURA  
CL LA ESPERANZA 3 C.P: 01002  
945252500

**DRA. LEBRON GARCIA, AUSTRIA GUILLERMINA (010092)**  
DRA. LEBRON GARCIA, AUSTRIA GUILLERMINA  
PZ AMARICA 4 BJ C.P: 01005  
945146600

**DRA. MARTINICORENA SATRUSTEGUI, LEIRE (010084)**  
DRA. MARTINICORENA SATRUSTEGUI, LEIRE  
CL BEATO TOMAS DE ZUMARRAGA 10 C.P: 01008  
945140900

**DRA. PALOMINO GONZALEZ, SILVIA (010089)**  
DRA. PALOMINO GONZALEZ, SILVIA  
CL LA ESPERANZA 3 C.P: 01002  
945252500

**VITHAS VITORIA (010084)**  
VITHAS VITORIA  
CL BEATO TOMAS DE ZUMARRAGA 10 C.P: 01008  
945140900

## OFTALMOLOGIA

**CLINICA BAVIERA VITORIA GASTEIZ (010080)**  
CLINICA BAVIERA VITORIA GASTEIZ  
CL MANUEL IRADIER 33 C.P: 01005  
900180100

**DR. ARAMBERRI AGESTA, JAIME (010069)**  
DR. ARAMBERRI AGESTA, JAIME  
CL FLORIDA 32 BJ C.P: 01005  
945230980

**CLINICA MIRANZA OKULAR (010069)**  
CLINICA MIRANZA OKULAR  
CL FLORIDA 32 BJ C.P: 01005  
945230980

**DR. CASADO ROJO, ALFONSO (010080)**  
DR. CASADO ROJO, ALFONSO  
CL MANUEL IRADIER 33 C.P: 01005  
900180100

## OFTALMOLOGIA

**DR. COCCO JIMENEZ, RICARDO (010069)**

DR. COCCO JIMENEZ, RICARDO

CL FLORIDA 32 BJ C.P: 01005  
945230980

**DR. GARCIA GOMEZ, PIO JESUS (010089)**

DR. GARCIA GOMEZ, PIO JESUS

CL LA ESPERANZA 3 C.P: 01002  
945252500

**DR. SALABERRIA IRASTORZA, MANUEL (010080)**

DR. SALABERRIA IRASTORZA, MANUEL

CL MANUEL IRADIER 33 C.P: 01005  
900180100

**DRA. DAMAS MATEACHE, M<sup>a</sup> BEGOÑA (010080)**

DRA. DAMAS MATEACHE, M<sup>a</sup> BEGOÑA

CL MANUEL IRADIER 33 C.P: 01005  
900180100

**DRA. GRILLO MALLO, EVANGELINA (010089)**

DRA. GRILLO MALLO, EVANGELINA

CL LA ESPERANZA 3 C.P: 01002  
945252500

**DRA. LATORRE GARICANO, AMAIA (010069)**

DRA. LATORRE GARICANO, AMAIA

CL FLORIDA 32 BJ C.P: 01005  
945230980

**DRA. PEREIRA BEZANILLA, ELENA (010069)**

DRA. PEREIRA BEZANILLA, ELENA

CL FLORIDA 32 BJ C.P: 01005  
945230980

**HOSPITAL QUIRONSAIUD VITORIA (010089)**

HOSPITAL QUIRONSAIUD VITORIA

CL LA ESPERANZA 3 C.P: 01002  
945252500

**DR. DA SAUDE LORENÇO, JOSE DIOGO (010080)**

DR. DA SAUDE LORENÇO, JOSE DIOGO

CL MANUEL IRADIER 33 C.P: 01005  
900180100

**DR. MUÑOZ SOLANO, JAVIER (010069)**

DR. MUÑOZ SOLANO, JAVIER

CL FLORIDA 32 BJ C.P: 01005  
945230980

**DR. URCOLA CARRERA, JAVIER (010069)**

DR. URCOLA CARRERA, JAVIER

CL FLORIDA 32 BJ C.P: 01005  
945230980

**DRA. GOMEZ LORENTE, ITZIAR (010069)**

DRA. GOMEZ LORENTE, ITZIAR

CL FLORIDA 32 BJ C.P: 01005  
945230980

**DRA. HERRERO DIEZ, IRENE (010089)**

DRA. HERRERO DIEZ, IRENE

CL LA ESPERANZA 3 C.P: 01002  
945252500

**DRA. OZAETA ORTIZ DE URBINA, ICIAR (010069)**

DRA. OZAETA ORTIZ DE URBINA, ICIAR

CL FLORIDA 32 BJ C.P: 01005  
945230980

**DRA. QUIROGA DE LA HERA, CRISTINA (010069)**

DRA. QUIROGA DE LA HERA, CRISTINA

CL FLORIDA 32 BJ C.P: 01005  
945230980

**VITHAS VITORIA (010084)**

VITHAS VITORIA

CL BEATO TOMAS DE ZUMARRAGA 10 C.P: 01008  
945140900

## ONCOLOGÍA MÉDICA

**DR. GIL BAZO, IGNACIO (010084)**

DR. GIL BAZO, IGNACIO

CL BEATO TOMAS DE ZUMARRAGA 10 C.P: 01008  
945140900

**HOSPITAL QUIRONSAIUD VITORIA (010089)**

HOSPITAL QUIRONSAIUD VITORIA

CL LA ESPERANZA 3 C.P: 01002  
945252500

**DR. RIVADENEIRA CABANA, JOSE ANTONIO (010084)**

DR. RIVADENEIRA CABANA, JOSE ANTONIO

CL BEATO TOMAS DE ZUMARRAGA 10 C.P: 01008  
945140900

**VITHAS VITORIA (010084)**

VITHAS VITORIA

CL BEATO TOMAS DE ZUMARRAGA 10 C.P: 01008  
945140900

# OTORRINOLARINGOLOGÍA

**CENTRO MEDICO IMQ AMARICA (010092)**  
CENTRO MEDICO IMQ AMARICA  
PZ AMARICA 4 BJ C.P: 01005  
945146600

**DRA. RODRIGUEZ VENCES, ANA BELEN (010092)**  
DRA. RODRIGUEZ VENCES, ANA BELEN  
PZ AMARICA 4 BJ C.P: 01005  
945146600

**VITHAS VITORIA (010084)**  
VITHAS VITORIA  
CL BEATO TOMAS DE ZUMARRAGA 10 C.P: 01008  
945140900

**DR. ALONSO ALONSO, ALBINO JOSE (010089)**  
DR. ALONSO ALONSO, ALBINO JOSE  
CL LA ESPERANZA 3 C.P: 01002  
945252500

**HOSPITAL QUIRONSAUD VITORIA (010089)**  
HOSPITAL QUIRONSAUD VITORIA  
CL LA ESPERANZA 3 C.P: 01002  
945252500

# PEDIATRIA

**CENTRO DE PEDIATRIA Y LACTANCIA SILVIA TABERNEO (010095)**  
CENTRO DE PEDIATRIA Y LACTANCIA SILVIA TABERNEO  
CL DOCE DE OCTUBRE 2 BJ DC C.P: 01004  
649685592

**DR. RODRIGUEZ ORTIZ, AGUSTIN (010084)**  
DR. RODRIGUEZ ORTIZ, AGUSTIN  
CL BEATO TOMAS DE ZUMARRAGA 10 C.P: 01008  
945140900

**DRA. BERMEJO VELASCO, ESMERALDA (010040)**  
DRA. BERMEJO VELASCO, ESMERALDA  
PZ AMARICA 4 BJ C.P: 01005  
945146600

**VITHAS VITORIA (010084)**  
VITHAS VITORIA  
CL BEATO TOMAS DE ZUMARRAGA 10 C.P: 01008  
945140900

**DR. JIMENEZ VILLARREAL, DANIEL (010084)**  
DR. JIMENEZ VILLARREAL, DANIEL  
CL BEATO TOMAS DE ZUMARRAGA 10 C.P: 01008  
945140900

**DR. SALCEDO CASADO, VICTOR (010084)**  
DR. SALCEDO CASADO, VICTOR  
CL BEATO TOMAS DE ZUMARRAGA 10 C.P: 01008  
945140900

**DRA. BONILLA RUIZ DE GARIBAY, LEIRE (010084)**  
DRA. BONILLA RUIZ DE GARIBAY, LEIRE  
CL BEATO TOMAS DE ZUMARRAGA 10 C.P: 01008  
945140900

# PSICOLOGIA INFANTIL

**SERVICIO LOGOPEDIA GUNA SALUD Y BIENESTAR (480923)**  
SERVICIO LOGOPEDIA GUNA SALUD Y BIENESTAR  
CL GLORIA KALEA 3 C.P: 01001  
943290355

# PSICOLOGÍA

 91 563 20 00 - 900 159 000

## PSIQUIATRIA

**CENTRO MEDICO IMQ ABENDAÑO (010092)**  
CENTRO MEDICO IMQ ABENDAÑO  
CL ABENDAÑO 52 C.P: 01008  
945350563

**DR. PAVON NAVAJAS, CRISTOBAL (010084)**  
DR. PAVON NAVAJAS, CRISTOBAL  
CL BEATO TOMAS DE ZUMARRAGA 10 C.P: 01008  
945140900

**DR. VALCARCEL HUERGA, CESAR (010089)**  
DR. VALCARCEL HUERGA, CESAR  
CL LA ESPERANZA 3 C.P: 01002  
945252500

**DRA. UGARTE ALVARADO, BLANCA (010094)**  
DRA. UGARTE ALVARADO, BLANCA  
PZ AMARICA 4 BJ C.P: 01005  
945146600

**HOSPITAL QUIRONSAIUD VITORIA (010089)**  
HOSPITAL QUIRONSAIUD VITORIA  
CL LA ESPERANZA 3 C.P: 01002  
945252500

**CENTRO MEDICO IMQ AMARICA (010092)**  
CENTRO MEDICO IMQ AMARICA  
PZ AMARICA 4 BJ C.P: 01005  
945146600

**DR. PAVON NAVAJAS, CRISTOBAL (010092)**  
DR. PAVON NAVAJAS, CRISTOBAL  
PZ AMARICA 4 BJ C.P: 01005  
945146600

**DRA. OLMO LOPEZ, NOELIA (010092)**  
DRA. OLMO LOPEZ, NOELIA  
CL ABENDAÑO 52 C.P: 01008  
945350563

**DRA. ZUBIA MARTIN, MARTA (010092)**  
DRA. ZUBIA MARTIN, MARTA  
CL ABENDAÑO 52 C.P: 01008  
945350563

**VITHAS VITORIA (010084)**  
VITHAS VITORIA  
CL BEATO TOMAS DE ZUMARRAGA 10 C.P: 01008  
945140900

## PSIQUIATRIA INFANTIL

**CENTRO MEDICO IMQ ABENDAÑO (010092)**  
CENTRO MEDICO IMQ ABENDAÑO  
CL ABENDAÑO 52 C.P: 01008  
945350563

**CENTRO MEDICO IMQ AMARICA (010092)**  
CENTRO MEDICO IMQ AMARICA  
PZ AMARICA 4 BJ C.P: 01005  
945146600

## REHABILITACION

**ANGULEMA SERVICIOS MEDICOS (010038)**  
ANGULEMA SERVICIOS MEDICOS  
CL ANGULEMA 5 BJ C.P: 01004  
945120300

**ANGULEMA SERVICIOS MEDICOS (010038)**  
ANGULEMA SERVICIOS MEDICOS  
CL FLORIDA 53 BJ C.P: 01005  
945252125

**ANGULEMA SERVICIOS MEDICOS (010038)**  
ANGULEMA SERVICIOS MEDICOS  
CL PINTOR TOMAS ALFARO 11 BJ C.P: 01008  
945242800

**CENTRO MEDICO IMQ ABENDAÑO (010092)**  
CENTRO MEDICO IMQ ABENDAÑO  
CL ABENDAÑO 52 C.P: 01008  
945350563

**CENTRO MEDICO IMQ AMARICA (010092)**  
CENTRO MEDICO IMQ AMARICA  
PZ AMARICA 4 BJ C.P: 01005  
945146600

**DR. GALVEZ VILLANUEVA, OSWALDO (010092)**  
DR. GALVEZ VILLANUEVA, OSWALDO  
PZ AMARICA 4 BJ C.P: 01005  
945146600

**DR. GALVEZ VILLANUEVA, OSWALDO ALEXANDER (010092)**  
DR. GALVEZ VILLANUEVA, OSWALDO ALEXANDER  
CL ABENDAÑO 52 C.P: 01008  
945350563

**DRA. AYALAN ORTUETA, CRISTINA (010092)**  
DRA. AYALAN ORTUETA, CRISTINA  
CL ABENDAÑO 52 C.P: 01008  
945350563



## REHABILITACION

**DRA. LAGE CABELLO, DEIANE (010092)**  
DRA. LAGE CABELLO, DEIANE  
CL ABENDAÑO 52 C.P: 01008  
945350563

**HOSPITAL QUIRONSALUD VITORIA (010089)**  
HOSPITAL QUIRONSALUD VITORIA  
CL LA ESPERANZA 3 C.P: 01002  
945252500

**VITHAS VITORIA (010084)**  
VITHAS VITORIA  
CL BEATO TOMAS DE ZUMARRAGA 10 C.P: 01008  
945140900

**DRA. TAMAYO IZQUIERDO, RAQUEL (010084)**  
DRA. TAMAYO IZQUIERDO, RAQUEL  
CL BEATO TOMAS DE ZUMARRAGA 10 C.P: 01008  
945140900

**SERVICIO LOGOPEDIA GUNA SALUD Y BIENESTAR (480923)**  
SERVICIO LOGOPEDIA GUNA SALUD Y BIENESTAR  
CL GLORIA KALEA 3 C.P: 01001  
943290355

## REUMATOLOGIA

**CENTRO MEDICO IMQ ABENDAÑO (010092)**  
CENTRO MEDICO IMQ ABENDAÑO  
CL ABENDAÑO 52 C.P: 01008  
945350563

**DRA. TROJAOLA ZULUETA, MARIA LOURDES (010013)**  
DRA. TROJAOLA ZULUETA, MARIA LOURDES  
CL SAN ANTONIO 25 2 D C.P: 01005  
945139463

**DR. CALVO ALEN, JAIME (010092)**  
DR. CALVO ALEN, JAIME  
CL ABENDAÑO 52 C.P: 01008  
945350563

**HOSPITAL QUIRONSALUD VITORIA (010089)**  
HOSPITAL QUIRONSALUD VITORIA  
CL LA ESPERANZA 3 C.P: 01002  
945252500

## TRAUMATOLOGIA Y CIR.ORTOPEDICA

**CENTRO MEDICO IMQ AMARICA (010092)**  
CENTRO MEDICO IMQ AMARICA  
PZ AMARICA 4 BJ C.P: 01005  
945146600

**DR. ALFONSO LERGA, JOSE MIGUEL (010092)**  
DR. ALFONSO LERGA, JOSE MIGUEL  
PZ AMARICA 4 BJ C.P: 01005  
945146600

**DR. BORJA JARA, ANDRES PAUL (010089)**  
DR. BORJA JARA, ANDRES PAUL  
CL LA ESPERANZA 3 C.P: 01002  
945252500

**DR. DIAZ DE ATAURI BOSCH, JAIME (010082)**  
DR. DIAZ DE ATAURI BOSCH, JAIME  
PZ AMARICA 4 BJ C.P: 01005  
945146600

**DR. ALFONSO LERGA, JOSE MIGUEL (010084)**  
DR. ALFONSO LERGA, JOSE MIGUEL  
CL BEATO TOMAS DE ZUMARRAGA 10 C.P: 01008  
945140900

**DR. BANCHERO LASALVIA, PABLO ALFONSO (010089)**  
DR. BANCHERO LASALVIA, PABLO ALFONSO  
CL LA ESPERANZA 3 C.P: 01002  
945252500

**DR. CRESPO ANGULO, EDUARDO (010092)**  
DR. CRESPO ANGULO, EDUARDO  
PZ AMARICA 4 BJ C.P: 01005  
945146600

**DR. FERNANDEZ JUAN, ALEXIS ISRAEL (010007)**  
DR. FERNANDEZ JUAN, ALEXIS ISRAEL  
CL BEATO TOMAS DE ZUMARRAGA 10 C.P: 01008  
945140900

# TRAUMATOLOGIA Y CIR.ORTOPEDICA

**DR. GANDIA MANCHOLA, JUAN (010075)**  
**DR. GANDIA MANCHOLA, JUAN**  
CL BEATO TOMAS DE ZUMARRAGA 10 C.P: 01008  
945140900

**DR. GAY POVES, ANDRES (010084)**  
**DR. GAY POVES, ANDRES**  
CL BEATO TOMAS DE ZUMARRAGA 10 C.P: 01008  
945140900

**DR. GAY-POBES VITORIA, ANDRES MARIA (010092)**  
**DR. GAY-POBES VITORIA, ANDRES MARIA**  
PZ AMARICA 4 BJ C.P: 01005  
945146600

**DR. IZAL MIRANDA, DAVID (010089)**  
**DR. IZAL MIRANDA, DAVID**  
CL LA ESPERANZA 3 C.P: 01002  
945252500

**DR. MOLANO MUÑOZ, JORGE (010092)**  
**DR. MOLANO MUÑOZ, JORGE**  
PZ AMARICA 4 BJ C.P: 01005  
945146600

**DR. MORALES VIAJI, JUAN JOSE (010089)**  
**DR. MORALES VIAJI, JUAN JOSE**  
CL LA ESPERANZA 3 C.P: 01002  
945252500

**DR. RUIZ SANCHEZ, ANIBAL (010092)**  
**DR. RUIZ SANCHEZ, ANIBAL**  
PZ AMARICA 4 BJ C.P: 01005  
945146600

**DRA. ARRIETA EGURROLA, AMAYA (010092)**  
**DRA. ARRIETA EGURROLA, AMAYA**  
PZ AMARICA 4 BJ C.P: 01005  
945146600

**DRA. CLAVERO SANTOS, DULCE MARIA (010089)**  
**DRA. CLAVERO SANTOS, DULCE MARIA**  
CL LA ESPERANZA 3 C.P: 01002  
945252500

**DRA. GUIDALI, LUCIA BELEN (010007)**  
**DRA. GUIDALI, LUCIA BELEN**  
CL BEATO TOMAS DE ZUMARRAGA 10 C.P: 01008  
945140900

**HOSPITAL QUIRONSAIUD VITORIA (010089)**  
**HOSPITAL QUIRONSAIUD VITORIA**  
CL LA ESPERANZA 3 C.P: 01002  
945252500

**DR. GARMILLA IGLESIAS, IGNACIO JAVIER (010089)**  
**DR. GARMILLA IGLESIAS, IGNACIO JAVIER**  
CL LA ESPERANZA 3 C.P: 01002  
945252500

**DR. GAY POVES, JOSEBA (010084)**  
**DR. GAY POVES, JOSEBA**  
CL BEATO TOMAS DE ZUMARRAGA 10 C.P: 01008  
945140900

**DR. GRASES GARCIA, RAFAEL (010089)**  
**DR. GRASES GARCIA, RAFAEL**  
CL LA ESPERANZA 3 C.P: 01002  
945252500

**DR. IZAL MIRANDA, DAVID (010092)**  
**DR. IZAL MIRANDA, DAVID**  
PZ AMARICA 4 BJ C.P: 01005  
945146600

**DR. MORALES MARTIN, CARLOS ANDRES (010089)**  
**DR. MORALES MARTIN, CARLOS ANDRES**  
CL LA ESPERANZA 3 C.P: 01002  
945252500

**DR. RUIZ SANCHEZ, ANIBAL (010089)**  
**DR. RUIZ SANCHEZ, ANIBAL**  
CL LA ESPERANZA 3 C.P: 01002  
945252500

**DR. SANADO LAMPREAVE, LUIS ANGEL (010089)**  
**DR. SANADO LAMPREAVE, LUIS ANGEL**  
CL LA ESPERANZA 3 C.P: 01002  
945252500

**DRA. CIFUENTES LOBATO, ANA (010092)**  
**DRA. CIFUENTES LOBATO, ANA**  
PZ AMARICA 4 BJ C.P: 01005  
945146600

**DRA. ESNAL BAZA, EDORTA (010089)**  
**DRA. ESNAL BAZA, EDORTA**  
CL LA ESPERANZA 3 C.P: 01002  
945252500

**DRA. LOPEZ DIEZ, MARIA ELENA (010089)**  
**DRA. LOPEZ DIEZ, MARIA ELENA**  
CL LA ESPERANZA 3 C.P: 01002  
945252500

**VITHAS VITORIA (010007)**  
**VITHAS VITORIA**  
CL BEATO TOMAS DE ZUMARRAGA 10 C.P: 01008  
945140900

# TRAUMATOLOGIA Y CIR.ORTOPEDICA

**VITHAS VITORIA (010084)**

VITHAS VITORIA

CL BEATO TOMAS DE ZUMARRAGA 10 C.P: 01008  
945140900

# URGENCIAS GINECOLOGICAS

**VITHAS VITORIA (010084)**

VITHAS VITORIA

CL BEATO TOMAS DE ZUMARRAGA 10 C.P: 01008  
945140900

# URGENCIAS HOSPITALARIAS



91 563 20 00 - 900 159 000

# UROLOGIA

**CENTRO MEDICO IMQ ABENDAÑO (010092)**

CENTRO MEDICO IMQ ABENDAÑO

CL ABENDAÑO 52 C.P: 01008  
945350563

**DR. CAMPA BARTOLO, JOSEP MARIA (010084)**

DR. CAMPA BARTOLO, JOSEP MARIA

CL BEATO TOMAS DE ZUMARRAGA 10 C.P: 01008  
945140900

**DR. GARCIA OLAVERRI RODRIGUEZ, JORGE (010089)**

DR. GARCIA OLAVERRI RODRIGUEZ, JORGE

CL LA ESPERANZA 3 C.P: 01002  
945252500

**DR. MARTIN-MARQUINA ASPIUNZA, ALBERTO (010092)**

DR. MARTIN-MARQUINA ASPIUNZA, ALBERTO

CL ABENDAÑO 52 C.P: 01008  
945350563

**DR. PINTO MARTIN, RUBEN (010089)**

DR. PINTO MARTIN, RUBEN

CL LA ESPERANZA 3 C.P: 01002  
945252500

**DR. RINCON MAYANS, ANIBAL PABLO (010084)**

DR. RINCON MAYANS, ANIBAL PABLO

CL BEATO TOMAS DE ZUMARRAGA 10 C.P: 01008  
945140900

**DR. CACERES RODRIGUEZ, POLDARK FRANCISCO (010089)**

DR. CACERES RODRIGUEZ, POLDARK FRANCISCO

CL LA ESPERANZA 3 C.P: 01002  
945252500

**DR. FRANCO MALDONADO, OSCAR ERNESTO (010089)**

DR. FRANCO MALDONADO, OSCAR ERNESTO

CL LA ESPERANZA 3 C.P: 01002  
945252500

**DR. GUEVARA ENCISO, CARLOS (010049)**

DR. GUEVARA ENCISO, CARLOS

AV BEATO TOMAS DE ZUMARRAGA 10 C.P: 01008  
945140900

**DR. MARTIN-MARQUINA ASPIUNZA, ALBERTO (010084)**

DR. MARTIN-MARQUINA ASPIUNZA, ALBERTO

CL BEATO TOMAS DE ZUMARRAGA 10 C.P: 01008  
945140900

**DR. RINCON MAYANS, ANIBAL PABLO (010092)**

DR. RINCON MAYANS, ANIBAL PABLO

CL ABENDAÑO 52 C.P: 01008  
945350563

**DR. SAIZ SANSI, ABEL (010092)**

DR. SAIZ SANSI, ABEL

CL ABENDAÑO 52 C.P: 01008  
945350563

# UROLOGIA

**DR. SAIZ SANSI, ABEL (010084)**

**DR. SAIZ SANSI, ABEL**

CL BEATO TOMAS DE ZUMARRAGA 10 C.P: 01008  
945140900

**DRA. MENA RUIZ, CRISTINA (010089)**

**DRA. MENA RUIZ, CRISTINA**

CL LA ESPERANZA 3 C.P: 01002  
945252500

**VITHAS VITORIA (010084)**

**VITHAS VITORIA**

CL BEATO TOMAS DE ZUMARRAGA 10 C.P: 01008  
945140900

**DRA. ANTON JUANILLA, MARTA (010089)**

**DRA. ANTON JUANILLA, MARTA**

CL LA ESPERANZA 3 C.P: 01002  
945252500

**HOSPITAL QUIRONSAUD VITORIA (010089)**

**HOSPITAL QUIRONSAUD VITORIA**

CL LA ESPERANZA 3 C.P: 01002  
945252500

## AMURRIO

### ANÁLISIS CLÍNICOS

**CENTRO MEDICO AIALA (480701)**

CENTRO MEDICO AIALA

CL IRITXUSI 4 C.P: 01470

945890021

### ATS

**CENTRO MEDICO AIALA (480701)**

CENTRO MEDICO AIALA

CL IRITXUSI 4 C.P: 01470

945890021

**CENTRO MEDICO AIALA (480701)**

CENTRO MEDICO AIALA

CL IRITXUSI 4 C.P: 01470

945890021

### DIAGNÓSTICO POR LA IMAGEN

**CENTRO MEDICO AIALA (480701)**

CENTRO MEDICO AIALA

CL IRITXUSI 4 C.P: 01470

945890021

**CENTRO MEDICO AIALA (480701)**

CENTRO MEDICO AIALA

CL IRITXUSI 4 BJ C.P: 01470

945890021

### FISIOTERAPIA



91 563 20 00 - 900 159 000

### MEDICINA GENERAL-MEDICINA FAMILIA

**CENTRO MEDICO AIALA (480701)**

CENTRO MEDICO AIALA

CL IRITXUSI 4 C.P: 01470

945890021

### OFTALMOLOGIA

**CENTRO MEDICO AIALA (480701)**

CENTRO MEDICO AIALA

CL IRITXUSI 4 C.P: 01470

945890021

**DR. ALVARADO ORNA, CARLOS ENRIQUE (480701)**

DR. ALVARADO ORNA, CARLOS ENRIQUE

CL IRITXUSI 4 C.P: 01470

945890021

## LAUDIO/LLODIO

### ANALISIS CLINICOS

**CENTRO MEDICO AIALA (480701)**  
CENTRO MEDICO AIALA  
AV ZUMALAKARREGUI 3 BJ C.P: 01400  
946726682

**LABORATORIO EUSKALDUNA (480781)**  
LABORATORIO EUSKALDUNA  
CL VIRGEN DEL CARMEN 31 BJ C.P: 01400  
946726505

### ATS

**CENTRO MEDICO AIALA (480701)**  
CENTRO MEDICO AIALA  
AV ZUMALAKARREGUI 3 BJ C.P: 01400  
946726682

**LABORATORIO EUSKALDUNA (480781)**  
LABORATORIO EUSKALDUNA  
CL VIRGEN DEL CARMEN 31 BJ C.P: 01400  
946726505

### DIAGNÓSTICO POR LA IMAGEN

**CENTRO MEDICO AIALA (480701)**  
CENTRO MEDICO AIALA  
AV ZUMALAKARREGUI 3 BJ C.P: 01400  
946726682

### ESTOMATOLOGIA-ODONTOLOGIA

**CLINICA LAUDIIDENT (010063)**  
CLINICA LAUDIIDENT  
CL MAESTRO ELORZA 1 1º D C.P: 01400  
944038873

### FISIOTERAPIA

 91 563 20 00 - 900 159 000

### MEDICINA GENERAL-MEDICINA FAMILIA

**CENTRO MEDICO AIALA (480701)**  
CENTRO MEDICO AIALA  
AV ZUMALAKARREGUI 3 BJ C.P: 01400  
946726682

**CONSULTA MEDICINA GENERAL DR. IBARROLA SOLAUN (010098)**  
CONSULTA MEDICINA GENERAL DR. IBARROLA SOLAUN  
CL VIRGEN DEL CARMEN 33 BJ C.P: 01400  
652702981